



Cuenta General 2010

Servicio Regional

De Empleo y Formación

Cuenta General 2010

Cuenta General 2010

CUENTAS ANUALES

Ejercicio 2010

(Regla 27 de la Orden 21 de noviembre de 2000 de la Consejería de Economía y Hacienda, por la que se aprueba la Instrucción de Contabilidad de los Organismos Autónomos de la Región de Murcia. BORM nº 281 de 4/12/2000)

Don Ginés Antonio Martínez González, Director General del Servicio Regional de Empleo y Formación certifico que se han aprobado las cuentas anuales correspondientes al ejercicio 2010, de acuerdo con lo que establece la instrucción de contabilidad de los Organismos Autónomos, aprobada por Orden del Consejero de Economía y Hacienda de la Región de Murcia, las cuales contienen 206 páginas numeradas correlativamente.

En Murcia a
EI DIRECTOR GENERAL DEL SERVICIO REGIONAL
DE EMPLEO Y FORMACION

Fdo. Ginés Antonio Martínez González

Cuenta General 2010

CUENTAS ANUALES

Ejercicio 2010

(Regla 26 de la Orden 21 de noviembre de 2000 de la Consejería de Economía y Hacienda, por la que se aprueba la Instrucción de Contabilidad de los Organismos Autónomos de la Región de Murcia. BORM nº 281 de 4/12/2000)

Diligencia para hacer constar que todas las operaciones registradas en el sistema de información contable del Servicio Regional de Empleo y Formación hasta el fin del **ejercicio 2010** han sido fielmente reflejadas en las cuentas anuales correspondientes a dicho ejercicio.

En Murcia, a 31 de Diciembre de 2010
EL JEFE SERVICIO ECONÓMICO Y DE CONTRATACIÓN

Fdo.: José María Franco Reverte

Cuenta General 2010

INDICE (Orden 21 Noviembre 2000 de la C. Economía y Hacienda por la que se aprueba la Instrucción de Contabilidad de los Organismos Autónomos)

	Página
* CUENTAS ANUALES. Bases de presentación	5
A.- BALANCE	6
B.- CUENTA DEL RESULTADO ECONÓMICO PATRIMONIAL	7
C.- ESTADO DE LIQUIDACIÓN DEL PRESUPUESTO	8
C.1.- Liquidación del presupuesto de Gastos	8
C.2.- Liquidación del Presupuesto de Ingresos	53
C.3.- Resultado de operaciones comerciales	61
C.4.- Resultado presupuestario	62
D.- MEMORIA. Naturaleza y actividad	63
D.1.- Organización	69
D.2.- Estado Operativo	93
D.3.- Información de carácter financiero	94
D.3.1.- Remanente de Tesorería	96
D.3.2.- Estado de Tesorería	97
D.4.- Información sobre la ejecución de los gastos públicos	98
D.4.1.- Modificaciones de crédito	99
D.4.2.- Remanentes de crédito	102
D.4.3.- Clasificación funcional del gasto	112
D.4.4.- Ejecución de proyectos de inversión	113
D.4.5.- Contratación administrativa	119
D.4.6.- Transferencias y subvenciones concedidas	124
D.4.7.- Acreedores por op. pendientes de aplicar a presupuesto	142

	Página
D.4.8.- Acreedores por periodificación de gastos presupuestarios	142
D.4.9.- Anticipos de Tesorería	144
D.4.10.- Obligaciones de Presupuestos Cerrados	145
D.4.11.- Compromisos de gasto con cargo a Presup. Ejerc. Post.	159
D.4.12.- Tramitación anticipada de gastos presupuestarios	161
D.5.- Información sobre la ejecución del ingreso público	163
D.5.1.- Proceso de gestión	163
Tasas, precios públicos y precios privados	174
D.5.2.- Devolución de ingresos	173
D.5.3.- Derechos a cobrar de Presupuestos Cerrados	175
D.5) Derechos Presupuestarios Pendientes de Cobro	188
D.5) Derechos Presupuestarios Ptes. De Cobro: RESULTAS	190
D 6.- Gastos con financiación afectada	194
D 7.- Información sobre las inversiones financieras	199
D 8.- Información sobre el Inmovilizado no financiero	200
D 9.- Información sobre el endeudamiento	201
D 10.- Avales concedidos	202
D 11.- Existencias	203
D 12.- Estado de operaciones no presupuestarias	204
Certificado "Relación Deudores/Acreedores 2010"	205
Certificado Tomo Inventario "D.8)	206

Cuenta General 2010

BASES DE PRESENTACIÓN DE LAS CUENTAS ANUALES

1. Principios contables.

Las cuentas anuales del ejercicio 2010 han sido obtenidas de los registros contables de la Comunidad Autónoma y del Servicio Regional de Empleo y Formación, y se presentan en todos aquellos aspectos en que es aplicable, de acuerdo con el Plan General de Contabilidad Pública de la Región de Murcia.

Los principios contables utilizados son los recogidos en la Primera Parte del Plan General de Contabilidad Pública de la Región de Murcia, y su aplicación conduce a que las cuentas anuales formuladas con claridad, expresen la imagen fiel del patrimonio, la situación financiera, la ejecución del presupuesto y los resultados del Organismo Autónomo Servicio Regional de Empleo y Formación.

2. Normas de Valoración.

Las principales normas de valoración utilizadas por el Servicio Regional de Empleo y Formación en la elaboración de sus cuentas anuales para el ejercicio 2010, de acuerdo con lo establecido en la Quinta Parte del Plan General de Contabilidad Pública de la Región de Murcia en todos aquellos aspectos en que son aplicables.

3. Resultados del Ejercicio

Esta cuenta recoge el resultado NEGATIVO del Ejercicio, por un importe de 16.334.072,38 euros (dieciséis millones trescientos treinta y cuatro mil setenta y dos euros con treinta y ocho céntimos).



Cuenta General 2010

BALANCE SERVICIO REGIONAL DE EMPLEO Y FORMACION

Nº CUENTAS	ACTIVO	2.010	2.009	Nº CUENTAS	PASIVO	2.010	2.009
	A) INMOVILIZADO	25.663.755,31	19.983.927,90		A) FONDOS PROPIOS	68.955.123,43	79.698.492,20
	I. Inversiones destinadas al uso gene-ral				I. Patrimonio	85.289.195,81	40.123.862,60
200	1. Terrenos y bienes naturales			100	1. Patrimonio	68.065.487,45	28.490.857,85
201	2. Infraestructuras y bienes destinados al uso general			101	2. Patrimonio recibido en adscripción	16.893.308,36	11.302.604,75
202	3. Bienes comunales			103	3. Patrimonio recibido en cesión	330.400,00	330.400,00
208	4. Bienes del Patrimonio histórico, artístico y cultural			-107	4. Patrimonio entregado en adscripción		
				-108	5. Patrimonio entregado en cesión		
				-109	6. Patrimonio entregado al uso general		
	II. Inmovilizaciones inmateriales	834.375,60	691.368,40		II. Reservas		
210	1. Gastos de investigación y desarrollo				III. Resultados de ejercicios anteriores		
212	2. Propiedad industrial			11	1. Resultados positivos de ejercicios anteriores		
215	3. Aplicaciones informáticas	2.534.391,71	1.932.125,56		2. Resultados negativos de ejercicios anteriores		
216	4. Propiedad intelectual			120			
217	5. Derechos sobre bienes en régimen de arrendamiento financiero			-121			
-281	6. Amortizaciones	-1.700.016,11	-1.240.757,16		IV. Resultados del ejercicio	-16.334.072,38	39.574.629,60
	III. Inmovilizaciones materiales	24.829.379,71	19.292.559,50				
220,221	1. Terrenos y construcciones	21.955.100,65	16.194.002,11	129			
222,223	2. Instalaciones técnicas y maquinaria	1.541.707,38	1.440.287,86	13			
224,226	3. Utillaje y mobiliario	3.723.616,09	3.388.705,70				
227,228,229	4. Otro inmovilizado	3.282.431,28	2.946.246,33	14			
-282	5. Amortizaciones	-5.673.475,69	-4.676.682,50				
	IV. Inversiones gestionadas				B) INGRESOS A DISTRIBUIR EN VARIOS EJERCICIOS		
	V. Inversiones financieras permanentes				C) PROVISIONES PARA RIESGOS Y GASTOS		
250,251,256	1. Cartera de valores a largo plazo			150	D) ACREEDORES A LARGO PLAZO		
252,253,257	2. Otras inversiones y créditos a largo plazo			155	I. Emisiones de obligaciones y otros valores negociables		
260,265	3. Fianzas y depósitos constituidos a largo plazo			156	1. Obligaciones y bonos		
-297	4. Provisiones			158,159	2. Deudas representadas en otros valores nego-ciables		
					3. Intereses de obligaciones y otros valores		
					4. Deudas en moneda extranjera		
27	B) GASTOS A DISTRIBUIR EN VARIOS EJERCICIOS			170,176	II. Otras deudas a largo plazo		
	C) ACTIVO CIRCULANTE	77.787.548,28	68.008.282,31	171,173,177	1. Deudas con entidades de crédito		
	I. Existencias			178,179	2. Otras deudas		
30	1. Comerciales			180,185	3. Deudas en moneda extranjera		
31,32	2. Materias primas y otros aprovisionamientos				4. Fianzas y depósitos recibidos a largo plazo		
33,34	3. Productos en curso y semiterminados				III. Desembolsos pendientes sobre acciones no exigidos		
35	4. Productos terminados			259			
36	5. Subproductos, residuos y materiales recuperados				E) ACREEDORES A CORTO PLAZO	34.496.180,16	8.293.718,01
-39	6. Provisiones				I. Emisiones de obligaciones y otros valores negociables		
	II. Deudores	69.272.223,68	54.724.589,47	500	1. Obligaciones y bonos a corto plazo		
43	1. Deudores presupuestarios	71.875.176,37	54.938.170,48	505	2. Deudas representadas en otros valores nego-ciables		
44	2. Deudores no presupuestarios			506	3. Intereses de obligaciones y otros valores		
45	3. Deudores por administración de recursos por cuenta de otros entes públicos.			508,509	4. Deudas en moneda extranjera		
470,471, 472	4. Administraciones Públicas			520	II. Deudas con entidades de crédito		
550,555,558	5. Otros deudores			526	1. Préstamos y otras deudas		
-490	6. Provisiones	-2.602.952,69	-213.581,01		2. Deudas por intereses		
	III. Inversiones financieras temporales			40	III. Acreedores	34.496.180,16	8.293.718,01
540,541,546,(549)	1. Cartera de valores a corto plazo			41	1. Acreedores presupuestarios	10.666.449,74	1.206.614,19
542,543,544,545,547,548	2. Otras inversiones y créditos a corto plazo			45	2. Acreedores no presupuestarios	1.538.461,42	116.261,35
565,566	3. Fianzas y depósitos constituidos a corto plazo			475,476,477, 478	3. Acreedores por administración de recursos por cuenta de otros entes públicos		
(597),(598)	4. Provisiones			521,523,527,528,529,	4. Administraciones Públicas	309.960,46	6.033.421,59
				-550,554,559	5. Otros acreedores	21.981.308,54	937.420,88
57	IV. Tesorería	8.515.324,60	13.283.692,84	560,561	6. Fianzas y depósitos recibidos a corto plazo		
480,58	V. Ajustes por periodificación				IV. Ajustes por periodificación		
				485,585	F) PROVISIONES PARA RIESGOS Y GASTOS A CORTO PLAZO		
					Provisión para devolución de impuestos		
				495			
	TOTAL GENERAL (A+B+C)	103.451.303,59	87.992.210,21		TOTAL GENERAL (A+B+C+D+E+F)	103.451.303,59	87.992.210,21



Cuenta General 2010

CUENTA DEL RESULTADO ECONOMICO PATRIMONIAL : SERVICIO REGIONAL DE EMPLEO Y FORMACION

Nº CUENTAS	DEBE	2.010	2.009	Nº CUENTAS	HABER	2.010	2.009
	A) GASTOS	127.528.773,85	81.581.933,52		B) INGRESOS	111.194.701,47	121.156.563,12
	1. Gastos de funcionamiento de los servicios y prestaciones sociales	24.825.622,81	19.879.615,47		1. Ingresos de gestión ordinaria	8.849,14	13.081,30
	a) Gastos de personal:	15.917.472,62	15.327.924,10		a) Ingresos tributarios	8.849,14	13.081,30
640,641	a.1) Sueldos, salarios y asimilados	12.574.401,40	12.193.047,70	720	a.1) Impuesto sobre la renta de las personas físicas		
642,644	a.2) Cargas sociales	3.343.071,22	3.134.876,40	721	a.2) Impuesto sobre sociedades		
645	b) Prestaciones sociales			722	a.3) Impuesto sobre sucesiones y donaciones		
68	c) Dotaciones para amortizaciones de inmovilizado	1.518.324,19	1.279.544,87	723	a.4) Impuesto sobre el Patrimonio		
	d) Variación de provisiones de tráfico	2.389.371,68	213.581,01	724	a.5) Impuesto sobre bienes inmuebles		
675,694,(794)	d.1) Variación de provisiones y pérdidas de créditos incobrables	2.389.371,68	213.581,01	725	a.6) Impuesto sobre vehículos de tracción mecánica		
	e) Otros gastos de gestión	5.000.454,32	3.058.565,49	726	a.7) Impuesto sobre el incremento del valor de los terrenos de naturaleza urbana		
62	e.1) Servicios exteriores	4.956.854,86	3.041.963,56	727	a.8) Impuesto sobre actividades económicas		
63	e.2) Tributos	43.599,46	16.601,93	730	a.9) Impuesto sobre transmisiones patrimoniales y actos jurídicos documentados		
676	e.3) Otros gastos de gestión corriente			731	a.10) Impuesto sobre el valor añadido		
	f) Gastos financieros y asimilables			732	a.11) Impuestos especiales		
661,662,663,665,669	f.1) Por deudas			733	a.12) Impuesto sobre construcciones, instalaciones y obras		
666,667	f.2) Pérdidas de inversiones financieras			734	a.13) Impuestos sobre tráfico exterior		
696,698,699,(796),(798),(799)	g) Variación de las provisiones de inversiones financieras			728,739	a.14) Otros impuestos		
668	h) Diferencias negativas de cambio			740	a.15) Tasas por prestación de servicios o realización de actividades	8.849,14	13.081,30
				743	a.16) Tasas fiscales		
				744	a.17) Contribuciones especiales		
	2. Transferencias y subvenciones	102.148.364,64	61.266.226,57		b) Cotizaciones sociales		
650	a) Transferencias corrientes	2.135.079,35	1.562.345,22	729	c) Prestaciones de servicios		
651	b) Subvenciones corrientes	99.961.369,86	59.380.758,97	741	c.1) Precios públicos por prestación de servicios o realización de actividades		
655	c) Transferencias de capital			742	c.2) Precios públicos por utilización privativa o aprovechamiento especial del dominio público		
656	d) Subvenciones de capital	51.915,43	323.122,38				
	3. Pérdidas y gastos extraordinarios	554.786,40	436.091,48		2. Otros ingresos de gestión ordinaria	6.603.791,74	8.875.035,52
670,671	a) Pérdidas procedentes de inmovilizado	12.044,50		773	a) Reintegros	6.518.498,95	8.617.864,61
674	b) Pérdidas por operaciones de endeudamiento			78	b) Trabajos realizados para la entidad		
678	c) Gastos extraordinarios			775,776,777	c) Otros ingresos de gestión	244,19	
679	d) Gastos y pérdidas de otros ejercicios	542.741,90	436.091,48	790, 795	c.1) Ingresos accesorios y otros de gestión corriente	244,19	
				760	c.2) Exceso de provisiones de riesgos y gastos		
				761,762	d) Ingresos de participaciones en capital		
				763,765,769	e) Ingresos de otros valores negociables y de créditos del activo inmovilizado		
				766	f) Otros intereses e ingresos asimilados	85.048,60	257.170,91
				768	f.1) Otros intereses	85.048,60	257.170,91
				750	f.2) Beneficios en inversiones financieras		
				751	g) Diferencias positivas de cambio		
				755			
				756	3. Transferencias y subvenciones	104.566.694,04	112.249.623,05
				770,771	a) Transferencias corrientes	13.425.233,71	27.167.530,32
				774	b) Subvenciones corrientes	88.996.375,33	78.665.113,73
				778	c) Transferencias de capital	984.580,00	6.270.819,00
				779	d) Subvenciones de capital	1.160.505,00	146.160,00
					4. Ganancias e ingresos extraordinarios	15.366,55	18.823,25
					a) Beneficios procedentes del inmovilizado	8.766,55	18.823,25
					b) Beneficios por operaciones de endeudamiento		
					c) Ingresos extraordinarios		
					d) Ingresos y beneficios de otros ejercicios	6.600,00	
	AHORRO		39.574.629,60		DESAHORRO	16.334.072,38	

Cuenta General 2010

LQP-M503

Sociedad: SPEF – SP. Empleo y Formación

C.1) LIQUIDACION DEL PRESUPUESTO DE GASTOS

Resumen General por Capítulos

Mes: 1 a 12

Capítulo	Crédito Inicial	Modificaciones	Créd. Definitivo	Gtos.Comprometidos	Oblig.Recon.Netas	Reman.de Crédito	Pagos	Oblig.Pend.Pago
1 GASTOS DE PERSONAL	2.784.552,00	20.200,00	2.804.752,00	2.458.019,55	2.458.019,55	346.732,45	2.458.019,55	
2 GASTOS CORRIENTES EN BIENES Y SERVICIOS	830.328,00	78.418,52-	751.909,48	681.558,52	602.550,82	149.358,66	469.898,97	132.651,85
6 INVERSIONES REALES		121.304,28	121.304,28	121.304,28	121.304,28		121.304,28	
* 570100 C.N.S. DIRECCIÓN Y SERVICIOS GENERALES	3.614.880,00	63.085,76	3.677.965,76	3.260.882,35	3.181.874,65	496.091,11	3.049.222,80	132.651,85
1 GASTOS DE PERSONAL	2.096.461,00	5.500,00	2.101.961,00	1.991.578,91	1.991.578,91	110.382,09	1.991.578,91	
2 GASTOS CORRIENTES EN BIENES Y SERVICIOS	285.572,00	71.784,94-	213.787,06	147.248,45	147.229,95	66.557,11	122.727,06	24.502,89
4 TRANSFERENCIAS CORRIENTES	52.124.220,00	15.480.460,15	67.604.680,15	61.385.991,50	55.901.007,13	11.703.673,02	51.040.242,12	4.860.765,01
6 INVERSIONES REALES	230.715,00	174.404,43	405.119,43	341.602,97	341.602,97	63.516,46	140.350,15	201.252,82
7 TRANSFERENCIAS DE CAPITAL	515.000,00		515.000,00	51.915,43	51.915,43	463.084,57	51.915,43	
* 570200 C.N.S. DE EMPLEO	55.251.968,00	15.588.579,64	70.840.547,64	63.918.337,26	58.433.334,39	12.407.213,25	53.346.813,67	5.086.520,72
1 GASTOS DE PERSONAL	2.382.352,00	14.500,00-	2.367.852,00	2.399.816,78	2.399.816,78	31.964,78-	2.399.816,78	
2 GASTOS CORRIENTES EN BIENES Y SERVICIOS	2.241.424,00	1.047.561,68	3.288.985,68	2.187.765,39	1.634.129,87	1.654.855,81	1.392.142,44	241.987,43
4 TRANSFERENCIAS CORRIENTES	41.475.107,00	26.315.751,01	67.790.858,01	63.267.457,74	46.195.442,08	21.595.415,93	41.710.770,79	4.484.671,29
6 INVERSIONES REALES	209.574,00	1.744.909,75	1.954.483,75	364.322,04	364.322,04	1.590.161,71	310.496,90	53.825,14
* 570300 C.N.S. DE FORMACIÓN	46.308.457,00	29.093.722,44	75.402.179,44	68.219.361,95	50.593.710,77	24.808.468,67	45.813.226,91	4.780.483,86
1 GASTOS DE PERSONAL	8.349.500,00	1.144.831,84	9.494.331,84	9.068.060,16	9.068.057,38	426.274,46	9.068.057,38	
2 GASTOS CORRIENTES EN BIENES Y SERVICIOS	1.543.387,00	1.286.540,65	2.829.927,65	2.643.082,08	2.424.739,67	405.187,98	1.965.400,63	459.339,04
6 INVERSIONES REALES	300.000,00	1.112.870,10	1.412.870,10	1.389.703,89	975.300,66	437.569,44	769.842,15	205.458,51
* 570400 C.N.S. DE INTERMEDIACIÓN Y CONTRATOS	10.192.887,00	3.544.242,59	13.737.129,59	13.100.846,13	12.468.097,71	1.269.031,88	11.803.300,16	664.797,55
** Total	115.368.192,00	48.289.630,43	163.657.822,43	148.499.427,69	124.677.017,52	38.980.804,91	114.012.563,54	10.664.453,98



Cuenta General 2010

LQP-V505

Sociedad: SPEF – SP. Empleo y Formación

C.1) LIQUIDACION DEL PRESUPUESTO DE GASTOS

Mes: 1 a 12

Clasificación Económica por Capítulos: **1 GASTOS DE PERSONAL**

Programa	Crédito Inicial	Modificaciones	Créd. Definitivo	Gtos.Comprometidos	Oblig.Recon.Netas	Reman.de Crédito	Pagos	Oblig.Pend.Pago
321A DIRECCIÓN Y SERVICIOS GRALES.DE EMPLEO Y	2.784.552,00	20.200,00	2.804.752,00	2.458.019,55	2.458.019,55	346.732,45	2.458.019,55	
* 570100 C.N.S. DIRECCIÓN Y SERVICIOS GENERALES	2.784.552,00	20.200,00	2.804.752,00	2.458.019,55	2.458.019,55	346.732,45	2.458.019,55	
322A FOMENTO DEL EMPLEO	2.096.461,00	5.500,00	2.101.961,00	1.991.578,91	1.991.578,91	110.382,09	1.991.578,91	
* 570200 C.N.S. DE EMPLEO	2.096.461,00	5.500,00	2.101.961,00	1.991.578,91	1.991.578,91	110.382,09	1.991.578,91	
324A FORMACIÓN PROFESIONAL OCUPACIONAL Y CONTI	2.069.477,00	15.500,00-	2.053.977,00	2.013.723,88	2.013.723,88	40.253,12	2.013.723,88	
324B ACTUACIONES PARA LA CALIDAD PROFESIONAL	312.875,00	1.000,00	313.875,00	386.092,90	386.092,90	72.217,90-	386.092,90	
* 570300 C.N.S. DE FORMACIÓN	2.382.352,00	14.500,00-	2.367.852,00	2.399.816,78	2.399.816,78	31.964,78-	2.399.816,78	
312A PRESTACIONES A LOS DESEMPLEADOS	8.349.500,00	1.144.831,84	9.494.331,84	9.068.060,16	9.068.057,38	426.274,46	9.068.057,38	
* 570400 C.N.S. DE INTERMEDIACIÓN Y CONTRATOS	8.349.500,00	1.144.831,84	9.494.331,84	9.068.060,16	9.068.057,38	426.274,46	9.068.057,38	
** Total	15.612.865,00	1.156.031,84	16.768.896,84	15.917.475,40	15.917.472,62	851.424,22	15.917.472,62	



Cuenta General 2010

LQP-V505

Sociedad: SPEF – SP. Empleo y Formación

C.1) LIQUIDACION DEL PRESUPUESTO DE GASTOS

Mes: 1 a 12

Clasificación Económica por Capítulos: **2 GASTOS CORRIENTES EN BIENES Y SERVICIOS**

Programa	Crédito Inicial	Modificaciones	Créd. Definitivo	Gtos.Comprometidos	Oblig.Recon.Netas	Reman.de Crédito	Pagos	Oblig.Pend.Pago
321A DIRECCIÓN Y SERVICIOS GRALES.DE EMPLEO Y	830.328,00	78.418,52-	751.909,48	681.558,52	602.550,82	149.358,66	469.898,97	132.651,85
* 570100 C.N.S. DIRECCIÓN Y SERVICIOS GENERALES	830.328,00	78.418,52-	751.909,48	681.558,52	602.550,82	149.358,66	469.898,97	132.651,85
322A FOMENTO DEL EMPLEO	285.572,00	71.784,94-	213.787,06	147.248,45	147.229,95	66.557,11	122.727,06	24.502,89
* 570200 C.N.S. DE EMPLEO	285.572,00	71.784,94-	213.787,06	147.248,45	147.229,95	66.557,11	122.727,06	24.502,89
324A FORMACIÓN PROFESIONAL OCUPACIONAL Y CONTI	2.203.924,00	1.047.561,68	3.251.485,68	2.187.765,39	1.634.129,87	1.617.355,81	1.392.142,44	241.987,43
324B ACTUACIONES PARA LA CALIDAD PROFESIONAL	37.500,00		37.500,00			37.500,00		
* 570300 C.N.S. DE FORMACIÓN	2.241.424,00	1.047.561,68	3.288.985,68	2.187.765,39	1.634.129,87	1.654.855,81	1.392.142,44	241.987,43
312A PRESTACIONES A LOS DESEMPLEADOS	1.543.387,00	1.286.540,65	2.829.927,65	2.643.082,08	2.424.739,67	405.187,98	1.965.400,63	459.339,04
* 570400 C.N.S. DE INTERMEDIACIÓN Y CONTRATOS	1.543.387,00	1.286.540,65	2.829.927,65	2.643.082,08	2.424.739,67	405.187,98	1.965.400,63	459.339,04
** Total	4.900.711,00	2.183.898,87	7.084.609,87	5.659.654,44	4.808.650,31	2.275.959,56	3.950.169,10	858.481,21



Cuenta General 2010

LQP-V505

Sociedad: SPEF – SP. Empleo y Formación

C.1) LIQUIDACION DEL PRESUPUESTO DE GASTOS

Mes: 1 a 12

Clasificación Económica por Capítulos: **4 TRANSFERENCIAS CORRIENTES**

Programa	Crédito Inicial	Modificaciones	Créd. Definitivo	Gtos.Comprometidos	Oblig.Recon.Netas	Reman.de Crédito	Pagos	Oblig.Pend.Pago
322A FOMENTO DEL EMPLEO	52.124.220,00	15.480.460,15	67.604.680,15	61.385.991,50	55.901.007,13	11.703.673,02	51.040.242,12	4.860.765,01
* 570200 C.N.S. DE EMPLEO	52.124.220,00	15.480.460,15	67.604.680,15	61.385.991,50	55.901.007,13	11.703.673,02	51.040.242,12	4.860.765,01
324A FORMACIÓN PROFESIONAL OCUPACIONAL Y CONTI	28.991.000,00	24.938.331,31	53.929.331,31	50.802.574,73	34.457.909,94	19.471.421,37	30.481.509,79	3.976.400,15
324B ACTUACIONES PARA LA CALIDAD PROFESIONAL	12.484.107,00	1.377.419,70	13.861.526,70	12.464.883,01	11.737.532,14	2.123.994,56	11.229.261,00	508.271,14
* 570300 C.N.S. DE FORMACION	41.475.107,00	26.315.751,01	67.790.858,01	63.267.457,74	46.195.442,08	21.595.415,93	41.710.770,79	4.484.671,29
** Total	93.599.327,00	41.796.211,16	135.395.538,16	124.653.449,24	102.096.449,21	33.299.088,95	92.751.012,91	9.345.436,30



Cuenta General 2010

LQP-V505

Sociedad: SPEF – SP. Empleo y Formación

C.1) LIQUIDACION DEL PRESUPUESTO DE GASTOS

Mes: 1 a 12

Clasificación Económica por Capítulos: 6 INVERSIONES REALES

Programa	Crédito Inicial	Modificaciones	Créd. Definitivo	Gtos.Comprometidos	Oblig.Recon.Netas	Reman.de Crédito	Pagos	Oblig.Pend.Pago
321A DIRECCIÓN Y SERVICIOS GRALES.DE EMPLEO Y		121.304,28	121.304,28	121.304,28	121.304,28		121.304,28	
* 570100 C.N.S. DIRECCIÓN Y SERVICIOS GENERALES		121.304,28	121.304,28	121.304,28	121.304,28		121.304,28	
322A FOMENTO DEL EMPLEO	230.715,00	174.404,43	405.119,43	341.602,97	341.602,97	63.516,46	140.350,15	201.252,82
* 570200 C.N.S. DE EMPLEO	230.715,00	174.404,43	405.119,43	341.602,97	341.602,97	63.516,46	140.350,15	201.252,82
324A FORMACIÓN PROFESIONAL OCUPACIONAL Y CONTI	74.820,00	1.501.417,70	1.576.237,70	243.913,12	243.913,12	1.332.324,58	219.326,92	24.586,20
324B ACTUACIONES PARA LA CALIDAD PROFESIONAL	134.754,00	243.492,05	378.246,05	120.408,92	120.408,92	257.837,13	91.169,98	29.238,94
* 570300 C.N.S. DE FORMACIÓN	209.574,00	1.744.909,75	1.954.483,75	364.322,04	364.322,04	1.590.161,71	310.496,90	53.825,14
312A PRESTACIONES A LOS DESEMPLEADOS	300.000,00	1.112.870,10	1.412.870,10	1.389.703,89	975.300,66	437.569,44	769.842,15	205.458,51
* 570400 C.N.S. DE INTERMEDIACIÓN Y CONTRATOS	300.000,00	1.112.870,10	1.412.870,10	1.389.703,89	975.300,66	437.569,44	769.842,15	205.458,51
** Total	740.289,00	3.153.488,56	3.893.777,56	2.216.933,18	1.802.529,95	2.091.247,61	1.341.993,48	460.536,47



Cuenta General 2010

LQP-V505

Sociedad: SPEF – SP. Empleo y Formación

C.1) LIQUIDACION DEL PRESUPUESTO DE GASTOS

Mes: 1 a 12

Clasificación Económica por Capítulos: **7 TRANSFERENCIAS DE CAPITAL**

Programa	Crédito Inicial	Modificaciones	Créd. Definitivo	Gtos.Comprometidos	Oblig.Recon.Netas	Reman.de Crédito	Pagos	Oblig.Pend.Pago
322A FOMENTO DEL EMPLEO	515.000,00		515.000,00	51.915,43	51.915,43	463.084,57	51.915,43	
* 570200 C.N.S. DE EMPLEO	515.000,00		515.000,00	51.915,43	51.915,43	463.084,57	51.915,43	
** Total	515.000,00		515.000,00	51.915,43	51.915,43	463.084,57	51.915,43	

Cuenta General 2010

LQP-M504

Sociedad: SPEF – SP. Empleo y Formación

C.1) LIQUIDACION DEL PRESUPUESTO DE GASTOS

Resumen General por Artículos

Mes: 1 a 12

Artículo	Crédito Inicial	Modificaciones	Créd. Definitivo	Gtos.Comprometidos	Oblig.Recon.Netas	Reman.de Crédito	Pagos	Oblig.Pend.Pago
10 ALTOS CARGOS	59.569,00		59.569,00	56.666,59	56.666,59	2.902,41	56.666,59	
12 FUNCIONARIOS	2.254.988,00	20.200,00	2.275.188,00	1.931.514,33	1.931.514,33	343.673,67	1.931.514,33	
15 INCENTIVOS AL RENDIMIENTO	3.000,00		3.000,00	126,84	126,84	2.873,16	126,84	
16 CUOTAS,PRESTACIONES Y GASTOS SOCIALES EMPLE	466.995,00		466.995,00	469.711,79	469.711,79	2.716,79-	469.711,79	
20 ARRENDAMIENTOS Y CÁNONES	38.976,00		38.976,00	38.976,00		38.976,00		
21 REPARACIONES, MANTENIMIENTO Y CONSERVACIÓN	53.585,00	30.418,52-	23.166,48	11.319,38	11.319,38	11.847,10	11.271,88	47,50
22 MATERIAL, SUMINISTROS Y OTROS	606.061,00	23.000,00-	583.061,00	541.911,94	501.880,24	81.180,76	371.671,29	130.208,95
23 INDEMNIZACIONES POR RAZÓN DEL SERVICIO	11.706,00		11.706,00	6.502,57	6.502,57	5.203,43	6.502,57	
24 GASTOS DE PUBLICACIONES	120.000,00	25.000,00-	95.000,00	82.848,63	82.848,63	12.151,37	80.453,23	2.395,40
62 INVERSIÓN NUEVA ASOCIADA FUNCIONAM.OPERATIV		4.819,28	4.819,28	4.819,28	4.819,28		4.819,28	
64 GASTOS DE INVERSIONES DE CARÁCTER INMATERIA		116.485,00	116.485,00	116.485,00	116.485,00		116.485,00	
* 570100 C.N.S. DIRECCIÓN Y SERVICIOS GENERALES	3.614.880,00	63.085,76	3.677.965,76	3.260.882,35	3.181.874,65	496.091,11	3.049.222,80	132.651,85
12 FUNCIONARIOS	1.680.611,00	5.500,00	1.686.111,00	1.585.351,07	1.585.351,07	100.759,93	1.585.351,07	
15 INCENTIVOS AL RENDIMIENTO	2.000,00		2.000,00			2.000,00		
16 CUOTAS,PRESTACIONES Y GASTOS SOCIALES EMPLE	413.850,00		413.850,00	406.227,84	406.227,84	7.622,16	406.227,84	
21 REPARACIONES, MANTENIMIENTO Y CONSERVACIÓN	5.010,00	4.386,00-	624,00	497,63	497,63	126,37		497,63
22 MATERIAL, SUMINISTROS Y OTROS	273.799,00	67.398,94-	206.400,06	142.849,74	142.831,24	63.568,82	119.515,18	23.316,06
23 INDEMNIZACIONES POR RAZÓN DEL SERVICIO	6.763,00		6.763,00	3.901,08	3.901,08	2.861,92	3.211,88	689,20
42 A LA ADMINISTRACIÓN GRAL.DE LA COMUNIDAD AU	800.000,00	395.125,57	1.195.125,57	852.770,50	675.999,04	519.126,53	675.999,04	

Cuenta General 2010

44 A E.P.E.,OTRAS ENTIDADES DE Dº PBCO.Y SOC.M	450.000,00	428.060,97-	21.939,03	18.843,18	18.843,18	3.095,85	18.843,18	
46 AL SECTOR PÚBLICO LOCAL	25.410.367,00	13.885.414,70	39.295.781,70	38.605.568,81	33.500.160,71	5.795.620,99	30.641.195,46	2.858.965,25
47 A EMPRESAS PRIVADAS	19.585.301,00	261.376,93	19.846.677,93	15.767.104,57	15.767.104,57	4.079.573,36	14.038.412,92	1.728.691,65
48 A FAMILIAS E INSTITUCIONES SIN FINES DE LUC	5.878.552,00	1.366.603,92	7.245.155,92	6.141.704,44	5.938.899,63	1.306.256,29	5.665.791,52	273.108,11
64 GASTOS DE INVERSIONES DE CARÁCTER INMATERIA	230.715,00	174.404,43	405.119,43	341.602,97	341.602,97	63.516,46	140.350,15	201.252,82
77 A EMPRESAS PRIVADAS	515.000,00		515.000,00	51.915,43	51.915,43	463.084,57	51.915,43	
* 570200 C.N.S. DE EMPLEO	55.251.968,00	15.588.579,64	70.840.547,64	63.918.337,26	58.433.334,39	12.407.213,25	53.346.813,67	5.086.520,72
12 FUNCIONARIOS	1.555.008,00	90.000,00	1.645.008,00	1.636.267,27	1.636.267,27	8.740,73	1.636.267,27	
13 LABORALES	487.275,00	104.500,00-	382.775,00	292.976,22	292.976,22	89.798,78	292.976,22	
15 INCENTIVOS AL RENDIMIENTO	1.200,00		1.200,00			1.200,00		
16 CUOTAS,PRESTACIONES Y GASTOS SOCIALES EMPLE	338.869,00		338.869,00	470.573,29	470.573,29	131.704,29-	470.573,29	
20 ARRENDAMIENTOS Y CÁNONES	37.825,00	37.825,00-						
21 REPARACIONES, MANTENIMIENTO Y CONSERVACIÓN	49.998,00	10.462,47	60.460,47	59.627,54	47.967,89	12.492,58	33.920,67	14.047,22
22 MATERIAL, SUMINISTROS Y OTROS	2.104.709,00	1.045.108,22	3.149.817,22	2.115.629,15	1.573.653,28	1.576.163,94	1.346.160,89	227.492,39
23 INDEMNIZACIONES POR RAZÓN DEL SERVICIO	48.892,00	29.815,99	78.707,99	12.508,70	12.508,70	66.199,29	12.060,88	447,82
42 A LA ADMINISTRACIÓN GRAL.DE LA COMUNIDAD AU	942.000,00	145.000,00	1.087.000,00	1.081.330,31	876.330,31	210.669,69	838.951,67	37.378,64
43 A CONSORCIOS Y FUNDACIONES DE LA CARM	582.750,00		582.750,00	582.750,00	582.750,00		582.750,00	
44 A E.P.E.,OTRAS ENTIDADES DE Dº PBCO.Y SOC.M	729.000,00		729.000,00	729.000,00	729.000,00		729.000,00	
46 AL SECTOR PÚBLICO LOCAL	3.350.112,00	1.878.178,56	5.228.290,56	5.082.555,06	4.717.215,06	511.075,50	4.218.742,56	498.472,50
47 A EMPRESAS PRIVADAS	10.241.365,00	6.912.384,66	17.153.749,66	15.301.611,18	11.056.980,78	6.096.768,88	8.588.668,89	2.468.311,89
48 A FAMILIAS E INSTITUCIONES SIN FINES DE LUC	25.629.880,00	17.380.187,79	43.010.067,79	40.490.211,19	28.233.165,93	14.776.901,86	26.752.657,67	1.480.508,26
62 INVERSIÓN NUEVA ASOCIADA FUNCIONAM.OPERATIV	74.820,00	1.074.652,20	1.149.472,20	49.701,22	49.701,22	1.099.770,98	43.907,02	5.794,20
63 INVERSIÓN DE REPOSICION ASOCIADA FUNC.OPERA		47.735,43	47.735,43	47.735,43	47.735,43		28.943,43	18.792,00

Cuenta General 2010

64 GASTOS DE INVERSIONES DE CARÁCTER INMATERIA	134.754,00	622.522,12	757.276,12	266.885,39	266.885,39	490.390,73	237.646,45	29.238,94
* 570300 C.N.S. DE FORMACIÓN	46.308.457,00	29.093.722,44	75.402.179,44	68.219.361,95	50.593.710,77	24.808.468,67	45.813.226,91	4.780.483,86
12 FUNCIONARIOS	7.058.348,00	277.044,10	7.335.392,10	7.047.682,78	7.047.682,78	287.709,32	7.047.682,78	
13 LABORALES		22.206,49	22.206,49	21.606,49	21.603,71	602,78	21.603,71	
15 INCENTIVOS AL RENDIMIENTO	600,00	2.500,00	3.100,00	2.212,59	2.212,59	887,41	2.212,59	
16 CUOTAS,PRESTACIONES Y GASTOS SOCIALES EMPLE	1.290.552,00	843.081,25	2.133.633,25	1.996.558,30	1.996.558,30	137.074,95	1.996.558,30	
20 ARRENDAMIENTOS Y CÁNONES	350.000,00	65.000,00	415.000,00	401.167,95	365.858,08	49.141,92	365.858,08	
21 REPARACIONES, MANTENIMIENTO Y CONSERVACIÓN	134.301,00	380.735,00	515.036,00	456.052,20	393.978,35	121.057,65	332.217,10	61.761,25
22 MATERIAL, SUMINISTROS Y OTROS	1.045.086,00	840.805,65	1.885.891,65	1.777.032,04	1.656.073,35	229.818,30	1.259.582,53	396.490,82
23 INDEMNIZACIONES POR RAZÓN DEL SERVICIO	14.000,00		14.000,00	8.829,89	8.829,89	5.170,11	7.742,92	1.086,97
62 INVERSIÓN NUEVA ASOCIADA FUNCIONAM.OPERATIV	200.000,00	1.062.833,09	1.262.833,09	1.247.945,29	861.982,76	400.850,33	719.043,85	142.938,91
63 INVERSIÓN DE REPOSICION ASOCIADA FUNC.OPERA		50.037,01	50.037,01	44.221,10	44.221,10	5.815,91	44.221,10	
64 GASTOS DE INVERSIONES DE CARÁCTER INMATERIA	100.000,00		100.000,00	97.537,50	69.096,80	30.903,20	6.577,20	62.519,60
* 570400 C.N.S. DE INTERMEDIACIÓN Y CONTRATOS	10.192.887,00	3.544.242,59	13.737.129,59	13.100.846,13	12.468.097,71	1.269.031,88	11.803.300,16	664.797,55
** Total	115.368.192,00	48.289.630,43	163.657.822,43	148.499.427,69	124.677.017,52	38.980.804,91	114.012.563,54	10.664.453,98



Cuenta General 2010

LQP-M506

Sociedad: SPEF - SP. Empleo y Formación.

C.1) LIQUIDACION DEL PRESUPUESTO DE GASTOS

Clasificación Funcional por Programas

Mes: 1 a 12

Programa	Crédito Inicial	Modificaciones	Créd. Definitivo	Gtos. Comprometidos	Oblig. Recon. Netas	Reman. de Crédito	Pagos	Oblig. Pend. Pago
321A DIRECCIÓN Y SERVICIOS GRALES. DE EMPLEO Y	3.347.580,00	68.502,84	3.416.082,84	3.263.561,73	2.938.929,00	477.153,84	2.853.894,43	85.034,57
* 570100 C.N.S. DIRECCIÓN Y SERVICIOS GENERALES	3.347.580,00	68.502,84	3.416.082,84	3.263.561,73	2.938.929,00	477.153,84	2.853.894,43	85.034,57
322A FOMENTO DEL EMPLEO	59.696.732,00	7.490.919,30	67.187.651,30	58.160.037,84	43.254.532,13	23.933.119,17	42.686.209,49	568.322,64
* 570200 C.N.S. DE EMPLEO	59.696.732,00	7.490.919,30	67.187.651,30	58.160.037,84	43.254.532,13	23.933.119,17	42.686.209,49	568.322,64
324A FORMACIÓN PROFESIONAL OCUPACIONAL Y CONTI	35.962.842,00	5.137.687,69	41.100.529,69	35.887.823,50	16.055.512,17	25.045.017,52	15.976.613,85	78.898,32
324B ACTUACIONES PARA LA CALIDAD PROFESIONAL	15.946.677,00	1.210.479,28	14.736.197,72	13.825.860,83	7.764.584,26	6.971.613,46	7.398.987,24	365.597,02
* 570300 C.N.S. DE FORMACIÓN	51.909.519,00	3.927.208,41	55.836.727,41	49.713.684,33	23.820.096,43	32.016.630,98	23.375.601,09	444.495,34
312A PRESTACIONES A LOS DESEMPLEADOS	9.930.971,00	2.416.816,73	12.347.787,73	11.656.198,35	10.493.758,57	1.854.029,16	10.384.996,93	108.761,64
* 570400 C.N.S. DE INTERMEDIACIÓN Y CONTRATOS	9.930.971,00	2.416.816,73	12.347.787,73	11.656.198,35	10.493.758,57	1.854.029,16	10.384.996,93	108.761,64
** Total	124.884.802,00	13.903.447,28	138.788.249,28	122.793.482,25	80.507.316,13	58.280.933,15	79.300.701,94	1.206.614,19



Cuenta General 2010

LQP-V508

Sociedad: SPEF - SP. Empleo y Formación.

C.1) LIQUIDACION DEL PRESUPUESTO DE GASTOS

Mes: 1 a 12

Clasificación Orgánica: 5701 DIRECCION Y SERVICIOS GENERALES

Clasificación Funcional por Programas: 321A DIRECCION Y SERVICIOS GENERALES DE EMPLEO Y FORMACION

Sección	Crédito Inicial	Modificaciones	Créd. Definitivo	Gtos Comprometidos	Oblig. Recon. Netas	Reman. de Crédito	Pagos	Oblig. Pend. Pago
10000 RETRIBUCIONES BÁSICAS	18.451,00		18.451,00	17.567,93	17.567,93	883,07	17.567,93	
10001 OTRAS REMUNERACIONES	41.118,00		41.118,00	39.098,66	39.098,66	2.019,34	39.098,66	
* 100 RETRIBUCIONES BÁSICAS Y OTRAS REMUNERACIONES	59.569,00		59.569,00	56.666,59	56.666,59	2.902,41	56.666,59	
** 10 ALTOS CARGOS	59.569,00		59.569,00	56.666,59	56.666,59	2.902,41	56.666,59	
12000 SUELDO	1.018.647,00		1.018.647,00	695.201,07	695.201,07	323.445,93	695.201,07	
12001 TRIENIOS	93.025,00	1.500,00	94.525,00	89.781,58	89.781,58	4.743,42	89.781,58	
12002 COMPLEMENTO DE DESTINO	450.132,00		450.132,00	413.122,17	413.122,17	37.009,83	413.122,17	
12003 COMPLEMENTO ESPECÍFICO DEL PUESTO DE T	465.541,00		465.541,00	493.922,21	493.922,21	28.381,21-	493.922,21	
12005 OTRAS REMUNERACIONES	223.643,00		223.643,00	225.017,82	225.017,82	1.374,82-	225.017,82	
* 120 RETRIBUCIONES BÁSICAS Y COMPLEMENTARIAS	2.250.988,00	1.500,00	2.252.488,00	1.917.044,85	1.917.044,85	335.443,15	1.917.044,85	
12100 SUELDO	3.997,00	16.500,00	20.497,00	3.644,17	3.644,17	16.852,83	3.644,17	
12101 TRIENIOS		2.200,00	2.200,00	1.387,40	1.387,40	812,60	1.387,40	
12102 COMPLEMENTO DE DESTINO	1,00		1,00	2.629,69	2.629,69	2.628,69-	2.629,69	
12103 COMPLEMENTO ESPECÍFICO DEL PUESTO DE T	1,00		1,00	5.792,92	5.792,92	5.791,92-	5.792,92	
12105 OTRAS REMUNERACIONES	1,00		1,00	1.015,30	1.015,30	1.014,30-	1.015,30	
* 121 RETRIBUCIONES POR SUSTITUCION DE FUNCION	4.000,00	18.700,00	22.700,00	14.469,48	14.469,48	8.230,52	14.469,48	
** 12 FUNCIONARIOS	2.254.988,00	20.200,00	2.275.188,00	1.931.514,33	1.931.514,33	343.673,67	1.931.514,33	
15100 GRATIFICACIONES POR SERVICIOS EXTRAORD	3.000,00		3.000,00	126,84	126,84	2.873,16	126,84	
* 151 GRATIFICACIONES	3.000,00		3.000,00	126,84	126,84	2.873,16	126,84	
** 15 INCENTIVOS AL RENDIMIENTO	3.000,00		3.000,00	126,84	126,84	2.873,16	126,84	
16000 SEGURIDAD SOCIAL	466.995,00		466.995,00	469.711,79	469.711,79	2.716,79-	469.711,79	
* 160 CUOTAS SOCIALES	466.995,00		466.995,00	469.711,79	469.711,79	2.716,79-	469.711,79	



Cuenta General 2010

** 16 CUOTAS,PRESTACIONES Y GASTOS SOCIALES EMP	466.995,00		466.995,00	469.711,79	469.711,79	2.716,79-	469.711,79	
*** 1 GASTOS DE PERSONAL	2.784.552,00	20.200,00	2.804.752,00	2.458.019,55	2.458.019,55	346.732,45	2.458.019,55	
20200 ARRENDAMIENTOS DE EDIFICIOS	38.976,00		38.976,00	38.976,00		38.976,00		
* 202 ARRENDAMIENTOS DE EDIFICIOS Y OTRAS CONS	38.976,00		38.976,00	38.976,00		38.976,00		
** 20 ARRENDAMIENTOS Y CÁNONES	38.976,00		38.976,00	38.976,00		38.976,00		
21200 EDIFICIOS	14.000,00	12.000,00-	2.000,00	1.520,34	1.520,34	479,66	1.520,34	
* 212 EDIFICIOS Y OTRAS CONSTRUCCIONES	14.000,00	12.000,00-	2.000,00	1.520,34	1.520,34	479,66	1.520,34	
21300 MAQUINARIA	19.500,00	18.418,52-	1.081,48			1.081,48		
21301 INSTALACIONES	14.000,00	14.000,00-						
21302 UTILLAJE	1,00		1,00			1,00		
* 213 MAQUINARIA,INSTALACIONES Y UTILLAJE	33.501,00	32.418,52-	1.082,48			1.082,48		
21400 ELEMENTOS DE TRANSPORTE	64,00		64,00			64,00		
* 214 ELEMENTOS DE TRANSPORTE	64,00		64,00			64,00		
21500 MOBILIARIO Y ENSERES	2.020,00	15.000,00	17.020,00	2.765,98	2.765,98	14.254,02	2.718,48	47,50
* 215 MOBILIARIO Y ENSERES	2.020,00	15.000,00	17.020,00	2.765,98	2.765,98	14.254,02	2.718,48	47,50
21600 EQUIPOS PARA PROCESOS DE INFORMACIÓN	3.000,00		3.000,00	7.033,06	7.033,06	4.033,06-	7.033,06	
* 216 EQUIPOS PARA PROCESOS DE INFORMACIÓN	3.000,00		3.000,00	7.033,06	7.033,06	4.033,06-	7.033,06	
21900 OTRO INMOVILIZADO MATERIAL	1.000,00	1.000,00-						
* 219 OTRO INMOVILIZADO MATERIAL	1.000,00	1.000,00-						
** 21 REPARACIONES, MANTENIMIENTO Y CONSERVACIÓ	53.585,00	30.418,52-	23.166,48	11.319,38	11.319,38	11.847,10	11.271,88	47,50
22000 ORDINARIO NO INVENTARIABLE	17.040,00		17.040,00	13.880,32	13.856,67	3.183,33	9.840,53	4.016,14
22001 PRENSA, REVISTAS, LIBROS Y OTRAS PUBLI	3.000,00		3.000,00	3.854,18	3.854,18	854,18-	3.854,18	
22002 MATERIAL INFORMÁTICO NO INVENTARIABLE	20.000,00		20.000,00	19.082,46	17.287,93	2.712,07	9.052,84	8.235,09
* 220 MATERIAL DE OFICINA	40.040,00		40.040,00	36.816,96	34.998,78	5.041,22	22.747,55	12.251,23
22100 ENERGÍA ELÉCTRICA	1.000,00	22.000,00	23.000,00			23.000,00		
22101 AGUA	700,00		700,00			700,00		
22103 COMBUSTIBLE Y CARBURANTES PARA AUTOMOC	6.000,00		6.000,00	6.012,50	2.871,37	3.128,63	2.728,49	142,88
22104 VESTUARIO	1.040,00		1.040,00	798,20	798,20	241,80	798,20	

Cuenta General 2010

22106 PRODUCTOS FARMACÉUTICOS Y MATERIAL SAN	150,00		150,00			150,00		
22109 OTROS SUMINISTROS	2.000,00		2.000,00	3.212,74	3.212,74	1.212,74-	2.884,64	328,10
* 221 SUMINISTROS	10.890,00	22.000,00	32.890,00	10.023,44	6.882,31	26.007,69	6.411,33	470,98
22200 TELEFÓNICAS	74.389,00	30.000,00-	44.389,00	136.906,26	129.743,17	85.354,17-	52.136,71	77.606,46
22201 POSTALES Y TELEGRÁFICAS	11.835,00	40.000,00	51.835,00	23.046,82	23.046,82	28.788,18	23.046,82	
22202 TÉLEX Y TELEFAX	510,00		510,00	939,59	939,59	429,59-		939,59
22203 INFORMÁTICAS	19.275,00		19.275,00			19.275,00		
22209 OTRAS COMUNICACIONES	104,00		104,00			104,00		
* 222 COMUNICACIONES	106.113,00	10.000,00	116.113,00	160.892,67	153.729,58	37.616,58-	75.183,53	78.546,05
22300 TRANSPORTES	4.120,00		4.120,00	22.891,79	22.891,79	18.771,79-	21.932,98	958,81
* 223 TRANSPORTES	4.120,00		4.120,00	22.891,79	22.891,79	18.771,79-	21.932,98	958,81
22401 DE EDIFICIOS Y LOCALES	510,00		510,00			510,00		
22402 DE VEHÍCULOS	2.705,00		2.705,00			2.705,00		
22409 DE OTROS RIESGOS	105,00		105,00			105,00		
* 224 PRIMAS DE SEGURO	3.320,00		3.320,00			3.320,00		
22500 ESTATALES	350,00		350,00	413,56	413,56	63,56-	413,56	
22502 LOCALES	350,00		350,00	326,05	326,05	23,95	326,05	
* 225 TRIBUTOS	700,00		700,00	739,61	739,61	39,61-	739,61	
22601 ATENCIONES PROTOCOLARIAS Y REPRESENTAT	15.000,00		15.000,00	3.512,48	3.512,48	11.487,52	3.252,44	260,04
22602 PUBLICIDAD Y PROPAGANDA	27.000,00		27.000,00	13.127,09	13.127,09	13.872,91	13.127,09	
22603 JURÍDICOS, CONTENCIOSOS	520,00		520,00			520,00		
22606 REUNIONES, CONFERENCIAS Y CURSOS	40.000,00	30.000,00-	10.000,00	16.950,10	16.950,10	6.950,10-	14.601,66	2.348,44
22609 OTROS GASTOS DIVERSOS	1.405,00		1.405,00	420,81	420,81	984,19	354,86	65,95
* 226 GASTOS DIVERSOS	83.925,00	30.000,00-	53.925,00	34.010,48	34.010,48	19.914,52	31.336,05	2.674,43
22700 LIMPIEZA Y ASEO	118.155,00		118.155,00	79.634,31	73.351,74	44.803,26	48.221,26	25.130,48
22701 SEGURIDAD	1.040,00		1.040,00			1.040,00		
22703 POSTALES	1.040,00		1.040,00			1.040,00		
22706 ESTUDIOS Y TRABAJOS TÉCNICOS	236.611,00	25.000,00-	211.611,00	193.477,14	171.850,41	39.760,59	161.673,44	10.176,97
22709 OTROS	107,00		107,00	3.425,54	3.425,54	3.318,54-	3.425,54	
* 227 TRABAJOS REALIZADOS POR OTRAS	356.953,00	25.000,00-	331.953,00	276.536,99	248.627,69	83.325,31	213.320,24	35.307,45

Cuenta General 2010

EMPRESAS Y									
** 22 MATERIAL, SUMINISTROS Y OTROS	606.061,00	23.000,00-	583.061,00	541.911,94	501.880,24	81.180,76	371.671,29	130.208,95	
23001 REEMBOLSO DE GASTOS DE ALTOS CARGOS	3.640,00		3.640,00	1.092,42	1.092,42	2.547,58	1.092,42		
23002 DEL PERSONAL	2.662,00		2.662,00	1.011,38	1.011,38	1.650,62	1.011,38		
* 230 DIETAS	6.302,00		6.302,00	2.103,80	2.103,80	4.198,20	2.103,80		
23101 DE ALTOS CARGOS	3.242,00		3.242,00	293,19	293,19	2.948,81	293,19		
23102 DEL PERSONAL	2.162,00		2.162,00	4.105,58	4.105,58	1.943,58-	4.105,58		
* 231 LOCOMOCIÓN	5.404,00		5.404,00	4.398,77	4.398,77	1.005,23	4.398,77		
** 23 INDEMNIZACIONES POR RAZÓN DEL SERVICIO	11.706,00		11.706,00	6.502,57	6.502,57	5.203,43	6.502,57		
24000 GASTOS DE EDICIÓN Y DISTRIBUCIÓN	120.000,00	25.000,00-	95.000,00	82.848,63	82.848,63	12.151,37	80.453,23	2.395,40	
* 240 GASTOS DE EDICIÓN Y DISTRIBUCIÓN	120.000,00	25.000,00-	95.000,00	82.848,63	82.848,63	12.151,37	80.453,23	2.395,40	
** 24 GASTOS DE PUBLICACIONES	120.000,00	25.000,00-	95.000,00	82.848,63	82.848,63	12.151,37	80.453,23	2.395,40	
*** 2 GASTOS CORRIENTES EN BIENES Y SERVICIOS	830.328,00	78.418,52-	751.909,48	681.558,52	602.550,82	149.358,66	469.898,97	132.651,85	
62700 EQUIPOS PARA PROCESOS DE INFORMACIÓN		4.819,28	4.819,28	4.819,28	4.819,28		4.819,28		
* 627 EQUIPOS PARA PROCESOS DE INFORMACIÓN		4.819,28	4.819,28	4.819,28	4.819,28		4.819,28		
** 62 INVERSIÓN NUEVA ASOCIADA FUNCIONAM.OPERAT		4.819,28	4.819,28	4.819,28	4.819,28		4.819,28		
64500 APLICACIONES INFORMÁTICAS		116.485,00	116.485,00	116.485,00	116.485,00		116.485,00		
* 645 APLICACIONES INFORMÁTICAS		116.485,00	116.485,00	116.485,00	116.485,00		116.485,00		
** 64 GASTOS DE INVERSIONES DE CARÁCTER INMATER		116.485,00	116.485,00	116.485,00	116.485,00		116.485,00		
*** 6 INVERSIONES REALES		121.304,28	121.304,28	121.304,28	121.304,28		121.304,28		
**** 321A DIRECCIÓN Y SERVICIOS GRALES.DE EMPLEO	3.614.880,00	63.085,76	3.677.965,76	3.260.882,35	3.181.874,65	496.091,11	3.049.222,80	132.651,85	

Cuenta General 2010

LQP-V508

Sociedad: SPEF - SP. Empleo y Formación.

C.1) LIQUIDACION DEL PRESUPUESTO DE GASTOS

Mes: 1 a 12

Clasificación Orgánica: 5702 FOMENTO

Clasificación Funcional por Programas: 322A FOMENTO DE EMPLEO

Sección	Crédito Inicial	Modificaciones	Créd. Definitivo	Gtos Comprometidos	Oblig.Recon.Netas	Reman.de Crédito	Pagos	Oblig.Pend.Pago
12000 SUELDO	661.511,00		661.511,00	584.156,05	584.156,05	77.354,95	584.156,05	
12001 TRIENIOS	113.499,00		113.499,00	101.032,66	101.032,66	12.466,34	101.032,66	
12002 COMPLEMENTO DE DESTINO	369.376,00		369.376,00	338.352,84	338.352,84	31.023,16	338.352,84	
12003 COMPLEMENTO ESPECÍFICO DEL PUESTO DE T	364.958,00		364.958,00	398.991,10	398.991,10	34.033,10-	398.991,10	
12005 OTRAS REMUNERACIONES	166.267,00		166.267,00	162.788,62	162.788,62	3.478,38	162.788,62	
* 120 RETRIBUCIONES BÁSICAS Y COMPLEMENTARIAS	1.675.611,00		1.675.611,00	1.585.321,27	1.585.321,27	90.289,73	1.585.321,27	
12100 SUELDO	4.997,00	5.000,00	9.997,00			9.997,00		
12101 TRIENIOS		500,00	500,00			500,00		
12102 COMPLEMENTO DE DESTINO	1,00		1,00			1,00		
12103 COMPLEMENTO ESPECÍFICO DEL PUESTO DE T	1,00		1,00	29,80	29,80	28,80-	29,80	
12105 OTRAS REMUNERACIONES	1,00		1,00			1,00		
* 121 RETRIBUCIONES POR SUSTITUCION DE FUNCION	5.000,00	5.500,00	10.500,00	29,80	29,80	10.470,20	29,80	
** 12 FUNCIONARIOS	1.680.611,00	5.500,00	1.686.111,00	1.585.351,07	1.585.351,07	100.759,93	1.585.351,07	
15100 GRATIFICACIONES POR SERVICIOS EXTRAORD	2.000,00		2.000,00			2.000,00		
* 151 GRATIFICACIONES	2.000,00		2.000,00			2.000,00		
** 15 INCENTIVOS AL RENDIMIENTO	2.000,00		2.000,00			2.000,00		
16000 SEGURIDAD SOCIAL	413.850,00		413.850,00	406.227,84	406.227,84	7.622,16	406.227,84	
* 160 CUOTAS SOCIALES	413.850,00		413.850,00	406.227,84	406.227,84	7.622,16	406.227,84	
** 16 CUOTAS,PRESTACIONES Y GASTOS SOCIALES EMP	413.850,00		413.850,00	406.227,84	406.227,84	7.622,16	406.227,84	
*** 1 GASTOS DE PERSONAL	2.096.461,00	5.500,00	2.101.961,00	1.991.578,91	1.991.578,91	110.382,09	1.991.578,91	
21200 EDIFICIOS	102,00	102,00-						

Cuenta General 2010

* 212 EDIFICIOS Y OTRAS CONSTRUCCIONES	102,00	102,00-						
21300 MAQUINARIA	612,00	612,00-						
21301 INSTALACIONES	612,00	612,00-						
* 213 MAQUINARIA,INSTALACIONES Y UTILLAJE	1.224,00	1.224,00-						
21400 ELEMENTOS DE TRANSPORTE	104,00		104,00			104,00		
* 214 ELEMENTOS DE TRANSPORTE	104,00		104,00			104,00		
21500 MOBILIARIO Y ENSERES	1.530,00	1.530,00-						
* 215 MOBILIARIO Y ENSERES	1.530,00	1.530,00-						
21600 EQUIPOS PARA PROCESOS DE INFORMACIÓN	1.530,00	1.530,00-		497,63	497,63	497,63-		497,63
* 216 EQUIPOS PARA PROCESOS DE INFORMACIÓN	1.530,00	1.530,00-		497,63	497,63	497,63-		497,63
21900 OTRO INMOVILIZADO MATERIAL	520,00		520,00			520,00		
* 219 OTRO INMOVILIZADO MATERIAL	520,00		520,00			520,00		
** 21 REPARACIONES, MANTENIMIENTO Y CONSERVACIÓ	5.010,00	4.386,00-	624,00	497,63	497,63	126,37		497,63
22000 ORDINARIO NO INVENTARIABLE	6.120,00	649,94-	5.470,06			5.470,06		
22001 PRENSA, REVISTAS, LIBROS Y OTRAS PUBLI	1.050,00	1.000,00-	50,00			50,00		
22002 MATERIAL INFORMÁTICO NO INVENTARIABLE	5.100,00		5.100,00	14.434,68	14.416,18	9.316,18-	9.032,65	5.383,53
* 220 MATERIAL DE OFICINA	12.270,00	1.649,94-	10.620,06	14.434,68	14.416,18	3.796,12-	9.032,65	5.383,53
22100 ENERGÍA ELÉCTRICA	102,00		102,00			102,00		
22101 AGUA	1.102,00		1.102,00			1.102,00		
22109 OTROS SUMINISTROS	1.081,00		1.081,00	1.722,07	1.722,07	641,07-	1.722,07	
* 221 SUMINISTROS	2.285,00		2.285,00	1.722,07	1.722,07	562,93	1.722,07	
22201 POSTALES Y TELEGRÁFICAS	25.640,00	25.000,00-	640,00			640,00		
22203 INFORMÁTICAS	10,00		10,00			10,00		
22209 OTRAS COMUNICACIONES	624,00		624,00			624,00		
* 222 COMUNICACIONES	26.274,00	25.000,00-	1.274,00			1.274,00		
22300 TRANSPORTES	1.000,00		1.000,00			1.000,00		
* 223 TRANSPORTES	1.000,00		1.000,00			1.000,00		
22502 LOCALES	206,00		206,00			206,00		
* 225 TRIBUTOS	206,00		206,00			206,00		
22602 PUBLICIDAD Y PROPAGANDA	25.000,00	23.000,00-	2.000,00	214,01	214,01	1.785,99	214,01	

Cuenta General 2010

22603 JURÍDICOS, CONTENCIOSOS	1.530,00		1.530,00	1.190,16	1.190,16	339,84	1.190,16	
22606 REUNIONES, CONFERENCIAS Y CURSOS	4.705,00	3.000,00-	1.705,00	750,00	750,00	955,00	750,00	
22609 OTROS GASTOS DIVERSOS	1.040,00	1.000,00-	40,00			40,00		
* 226 GASTOS DIVERSOS	32.275,00	27.000,00-	5.275,00	2.154,17	2.154,17	3.120,83	2.154,17	
22701 SEGURIDAD	1.530,00	1.500,00-	30,00			30,00		
22703 POSTALES	24.480,00	24.000,00-	480,00			480,00		
22706 ESTUDIOS Y TRABAJOS TÉCNICOS	166.479,00	63.249,00-	103.230,00	124.538,82	124.538,82	21.308,82-	106.606,29	17.932,53
22709 OTROS	7.000,00	75.000,00	82.000,00			82.000,00		
* 227 TRABAJOS REALIZADOS POR OTRAS EMPRESAS Y	199.489,00	13.749,00-	185.740,00	124.538,82	124.538,82	61.201,18	106.606,29	17.932,53
** 22 MATERIAL, SUMINISTROS Y OTROS	273.799,00	67.398,94-	206.400,06	142.849,74	142.831,24	63.568,82	119.515,18	23.316,06
23002 DEL PERSONAL	2.601,00		2.601,00	472,13	472,13	2.128,87	435,48	36,65
* 230 DIETAS	2.601,00		2.601,00	472,13	472,13	2.128,87	435,48	36,65
23102 DEL PERSONAL	4.162,00		4.162,00	3.428,95	3.428,95	733,05	2.776,40	652,55
* 231 LOCOMOCIÓN	4.162,00		4.162,00	3.428,95	3.428,95	733,05	2.776,40	652,55
** 23 INDEMNIZACIONES POR RAZÓN DEL SERVICIO	6.763,00		6.763,00	3.901,08	3.901,08	2.861,92	3.211,88	689,20
*** 2 GASTOS CORRIENTES EN BIENES Y SERVICIOS	285.572,00	71.784,94-	213.787,06	147.248,45	147.229,95	66.557,11	122.727,06	24.502,89
42001 ADMÓN.GRAL.CARM.SUB.CONCURR.COMPET. Y	800.000,00	395.125,57	1.195.125,57	852.770,50	675.999,04	519.126,53	675.999,04	
* 420 A LA ADMINISTRACIÓN GRAL.DE LA COMUNIDAD	800.000,00	395.125,57	1.195.125,57	852.770,50	675.999,04	519.126,53	675.999,04	
** 42 A LA ADMINISTRACIÓN GRAL.DE LA COMUNIDAD	800.000,00	395.125,57	1.195.125,57	852.770,50	675.999,04	519.126,53	675.999,04	
44299 A UNIVERSIDADES PÚBLICAS DE LA REGIÓN	450.000,00	428.060,97-	21.939,03	18.843,18	18.843,18	3.095,85	18.843,18	
* 442 A UNIVERSIDADES PÚBLICAS DE LA REGIÓN DE	450.000,00	428.060,97-	21.939,03	18.843,18	18.843,18	3.095,85	18.843,18	
** 44 A E.P.E.,OTRAS ENTIDADES DE Dº PBCO.Y SOC	450.000,00	428.060,97-	21.939,03	18.843,18	18.843,18	3.095,85	18.843,18	
46351 ENTID.PROMOT.PR.ESC.TALLER,CASAS OFIC.	10.512.114,00	5.393.171,31	15.905.285,31	15.712.244,50	10.736.519,56	5.168.765,75	9.431.051,10	1.305.468,46
* 463 A ENTID.Y ACTIV. EN EL ÁREA EDUCACIÓN Y	10.512.114,00	5.393.171,31	15.905.285,31	15.712.244,50	10.736.519,56	5.168.765,75	9.431.051,10	1.305.468,46
46501 PLANES DE CONTRATACION TEMPORAL	9.622.219,00	8.064.008,71	17.686.227,71	17.609.858,99	17.480.175,83	206.051,88	16.146.625,17	1.333.550,66
46502 ACTUACI. DE INFORM.ORIENT.BUSQ.EMPLEO	980.590,00	22.966,79	1.003.556,79	976.530,88	976.530,88	27.025,91	914.129,35	62.401,53
46503 PROGRAMAS EXPERIMENTALES EN MATERIA DE	240.000,00	240.000,00-						
46504 INICIATIVAS DE DESARROLLO RURAL	1.500.000,00		1.500.000,00	1.499.671,13	1.499.671,13	328,87	1.499.671,13	

Cuenta General 2010

46599 OTRAS ACTUAC.MAT.DE EMPLEO Y RELACIONE	146.444,00	660.088,00	806.532,00	806.531,91	806.531,91	0,09	806.531,91	
* 465 A ENTID.Y ACTIV. EN ÁREA EMPLEO Y RELAC.	12.489.253,00	8.507.063,50	20.996.316,50	20.892.592,91	20.762.909,75	233.406,75	19.366.957,56	1.395.952,19
46801 AGENCIAS DE DESARROLLO LOCAL	2.159.000,00	191.124,89	2.350.124,89	1.956.676,40	1.956.676,40	393.448,49	1.799.131,80	157.544,60
46899 OTRAS ACTUACIONES EN MAT.DESARROLLO Y	250.000,00	205.945,00-	44.055,00	44.055,00	44.055,00		44.055,00	
* 468 A ENTID.Y ACTIV. EN ÁREA DESARROLLO Y CO	2.409.000,00	14.820,11-	2.394.179,89	2.000.731,40	2.000.731,40	393.448,49	1.843.186,80	157.544,60
** 46 AL SECTOR PÚBLICO LOCAL	25.410.367,00	13.885.414,70	39.295.781,70	38.605.568,81	33.500.160,71	5.795.620,99	30.641.195,46	2.858.965,25
47101 CONCILIACIÓN DE LA VIDA LABORAL Y FAMI	400.000,00	288.020,00-	111.980,00	15.980,00	15.980,00	96.000,00	11.980,00	4.000,00
* 471 A ENTID.Y ACTIV. EN ÁREA PROTECC.Y PROMO	400.000,00	288.020,00-	111.980,00	15.980,00	15.980,00	96.000,00	11.980,00	4.000,00
47501 INICIATIVA EMPRESARIAL Y AUTOEMPLEO	7.784.710,00	1.744.022,00	9.528.732,00	8.113.640,00	8.113.640,00	1.415.092,00	7.602.640,00	511.000,00
47502 INSERCIÓN LABORAL DE PERSONAS DISCAPAC	7.783.128,00	330.780,74	8.113.908,74	7.451.705,90	7.451.705,90	662.202,84	6.246.047,47	1.205.658,43
47505 CUOTAS SOCIALES Y CAPITALIZACION DE PR	500.000,00	299.766,81-	200.233,19	95.778,67	95.778,67	104.454,52	87.745,45	8.033,22
47507 FOMENTO DE ESTABILIDAD EN EL EMPLEO	440.463,00	94.361,00	534.824,00	60.000,00	60.000,00	474.824,00	60.000,00	
47599 OTRAS ACTUACIONES EN MAT.DE EMPLEO Y R	2.677.000,00	1.320.000,00-	1.357.000,00	30.000,00	30.000,00	1.327.000,00	30.000,00	
* 475 A ENTID.Y ACTIV. EN ÁREA EMPLEO Y RELAC.	19.185.301,00	549.396,93	19.734.697,93	15.751.124,57	15.751.124,57	3.983.573,36	14.026.432,92	1.724.691,65
** 47 A EMPRESAS PRIVADAS	19.585.301,00	261.376,93	19.846.677,93	15.767.104,57	15.767.104,57	4.079.573,36	14.038.412,92	1.728.691,65
48109 CONCILIACION DE LA VIDA LABORAL Y FAMI	500.000,00	74.150,00	574.150,00	554.150,00	554.150,00	20.000,00	449.250,00	104.900,00
48199 OTRAS ACTUAC.MAT.DE PROTECCION Y PROMO	350.000,00	27.230,00-	322.770,00	322.770,00	251.118,00	71.652,00	251.118,00	
* 481 A ENTID.Y ACTIV. EN ÁREA PROTECC.Y PROMO	850.000,00	46.920,00	896.920,00	876.920,00	805.268,00	91.652,00	700.368,00	104.900,00
48300 BECAS Y AYUDAS PARA ESTUDIOS	231.385,00		231.385,00	180.981,00	180.981,00	50.404,00	180.954,00	27,00
48357 ENTID.PROMOT.PR.ESC.TALLER,CASAS OFIC.	578.266,00	178.998,00	757.264,00	672.309,17	564.877,37	192.386,63	564.877,37	
* 483 A ENTID.Y ACTIV. EN EL ÁREA EDUCACIÓN Y	809.651,00	178.998,00	988.649,00	853.290,17	745.858,37	242.790,63	745.831,37	27,00
48502 ACTUACIONES DE EMPLEO COLECTIVOS DESFA	68.160,00	69.000,00	137.160,00	136.960,00	136.960,00	200,00	88.800,00	48.160,00
48505 CULTURA EMPRESARIAL Y ORIENTACION PROF	1.609.478,00	170.000,00	1.779.478,00	1.776.244,86	1.776.244,86	3.233,14	1.736.513,10	39.731,76
48506 EMPLEO PUBLICO INSTITUCIONAL	981.263,00	226.862,24	1.208.125,24	1.138.268,24	1.138.268,24	69.857,00	1.067.409,78	70.858,46
48507 PROGRAMAS EXPERIMENTALES EN MATERIA DE	240.000,00	240.000,00-						
48508 CONSEJOS COMARCALES DE EMPLEO	43.000,00		43.000,00	43.000,00	43.000,00		43.000,00	

Cuenta General 2010

48509 INICIACION LABORAL DE PERSONAS DISCAPA	1.048.000,00		1.048.000,00	1.048.000,00	1.048.000,00		1.048.000,00	
48510 MEDIDAS PARA LA ADAPTACION LABORAL	75.000,00	694.823,68	769.823,68	49.021,17	25.300,16	744.523,52	15.869,27	9.430,89
48599 OTRAS ACTUACIONES MAT.DE EMPLEO Y RELA	154.000,00	220.000,00	374.000,00	220.000,00	220.000,00	154.000,00	220.000,00	
* 485 A ENTID.Y ACTIV. EN ÁREA EMPLEO Y RELAC.	4.218.901,00	1.140.685,92	5.359.586,92	4.411.494,27	4.387.773,26	971.813,66	4.219.592,15	168.181,11
** 48 A FAMILIAS E INSTITUCIONES SIN FINES DE L	5.878.552,00	1.366.603,92	7.245.155,92	6.141.704,44	5.938.899,63	1.306.256,29	5.665.791,52	273.108,11
*** 4 TRANSFERENCIAS CORRIENTES	52.124.220,00	15.480.460,15	67.604.680,15	61.385.991,50	55.901.007,13	11.703.673,02	51.040.242,12	4.860.765,01
64500 APLICACIONES INFORMÁTICAS	165.370,00	66.152,70	231.522,70	217.551,79	217.551,79	13.970,91	66.152,70	151.399,09
* 645 APLICACIONES INFORMÁTICAS	165.370,00	66.152,70	231.522,70	217.551,79	217.551,79	13.970,91	66.152,70	151.399,09
64900 OTRO INMOVILIZADO INMATERIAL	65.345,00	108.251,73	173.596,73	124.051,18	124.051,18	49.545,55	74.197,45	49.853,73
* 649 OTRO INMOVILIZADO INMATERIAL	65.345,00	108.251,73	173.596,73	124.051,18	124.051,18	49.545,55	74.197,45	49.853,73
** 64 GASTOS DE INVERSIONES DE CARÁCTER INMATER	230.715,00	174.404,43	405.119,43	341.602,97	341.602,97	63.516,46	140.350,15	201.252,82
*** 6 INVERSIONES REALES	230.715,00	174.404,43	405.119,43	341.602,97	341.602,97	63.516,46	140.350,15	201.252,82
77503 INSERCIÓN LABORAL DE PERSONAS DISCAPAC	515.000,00		515.000,00	51.915,43	51.915,43	463.084,57	51.915,43	
* 775 A ENTID.Y ACTIV. EN ÁREA EMPLEO Y RELAC.	515.000,00		515.000,00	51.915,43	51.915,43	463.084,57	51.915,43	
** 77 A EMPRESAS PRIVADAS	515.000,00		515.000,00	51.915,43	51.915,43	463.084,57	51.915,43	
*** 7 TRANSFERENCIAS DE CAPITAL	515.000,00		515.000,00	51.915,43	51.915,43	463.084,57	51.915,43	
**** 322A FOMENTO DEL EMPLEO	55.251.968,00	15.588.579,64	70.840.547,64	63.918.337,26	58.433.334,39	12.407.213,25	53.346.813,67	5.086.520,72

Cuenta General 2010

LQP-V508

Sociedad: SPEF - SP. Empleo y Formación.

C.1) LIQUIDACION DEL PRESUPUESTO DE GASTOS

Mes: 1 a 12

Clasificación Orgánica: 5703 FORMACION

Clasificación Funcional por Programas: 324A FORMACION PROFESIONAL OCUPACIONAL Y CONTINUA

Sección	Crédito Inicial	Modificaciones	Créd. Definitivo	Gtos Comprometidos	Oblig. Recon. Netas	Reman. de Crédito	Pagos	Oblig. Pend. Pago
12000 SUELDO	568.646,00	88.000,00	656.646,00	610.127,84	610.127,84	46.518,16	610.127,84	
12001 TRIENIOS	108.100,00	1.500,00	109.600,00	109.000,86	109.000,86	599,14	109.000,86	
12002 COMPLEMENTO DE DESTINO	335.377,00		335.377,00	295.241,26	295.241,26	40.135,74	295.241,26	
12003 COMPLEMENTO ESPECÍFICO DEL PUESTO DE T	376.308,00		376.308,00	437.732,24	437.732,24	61.424,24-	437.732,24	
12005 OTRAS REMUNERACIONES	164.577,00		164.577,00	182.487,05	182.487,05	17.910,05-	182.487,05	
* 120 RETRIBUCIONES BÁSICAS Y COMPLEMENTARIAS	1.553.008,00	89.500,00	1.642.508,00	1.634.589,25	1.634.589,25	7.918,75	1.634.589,25	
12100 SUELDO	1.997,00		1.997,00	720,02	720,02	1.276,98	720,02	
12101 TRIENIOS		500,00	500,00	78,93	78,93	421,07	78,93	
12102 COMPLEMENTO DE DESTINO	1,00		1,00	394,79	394,79	393,79-	394,79	
12103 COMPLEMENTO ESPECÍFICO DEL PUESTO DE T	1,00		1,00	281,57	281,57	280,57-	281,57	
12105 OTRAS REMUNERACIONES	1,00		1,00	202,71	202,71	201,71-	202,71	
* 121 RETRIBUCIONES POR SUSTITUCION DE FUNCION	2.000,00	500,00	2.500,00	1.678,02	1.678,02	821,98	1.678,02	
** 12 FUNCIONARIOS	1.555.008,00	90.000,00	1.645.008,00	1.636.267,27	1.636.267,27	8.740,73	1.636.267,27	
13000 SALARIOS	175.000,00	105.500,00-	69.500,00			69.500,00		
* 130 LABORAL FIJO	175.000,00	105.500,00-	69.500,00			69.500,00		
** 13 LABORALES	175.000,00	105.500,00-	69.500,00			69.500,00		
15100 GRATIFICACIONES POR SERVICIOS EXTRAORD	600,00		600,00			600,00		
* 151 GRATIFICACIONES	600,00		600,00			600,00		
** 15 INCENTIVOS AL RENDIMIENTO	600,00		600,00			600,00		
16000 SEGURIDAD SOCIAL	338.869,00		338.869,00	377.456,61	377.456,61	38.587,61-	377.456,61	
* 160 CUOTAS SOCIALES	338.869,00		338.869,00	377.456,61	377.456,61	38.587,61-	377.456,61	

Cuenta General 2010

** 16 CUOTAS,PRESTACIONES Y GASTOS SOCIALES EMP	338.869,00		338.869,00	377.456,61	377.456,61	38.587,61-	377.456,61	
*** 1 GASTOS DE PERSONAL	2.069.477,00	15.500,00-	2.053.977,00	2.013.723,88	2.013.723,88	40.253,12	2.013.723,88	
20200 ARRENDAMIENTOS DE EDIFICIOS	37.825,00	37.825,00-						
* 202 ARRENDAMIENTOS DE EDIFICIOS Y OTRAS CONS	37.825,00	37.825,00-						
** 20 ARRENDAMIENTOS Y CÁNONES	37.825,00	37.825,00-						
21000 INFRAESTRUCTURA Y BIENES NATURALES				13.836,30	12.916,15	12.916,15-	11.075,97	1.840,18
* 210 INFRAESTRUCTURA Y BIENES NATURALES				13.836,30	12.916,15	12.916,15-	11.075,97	1.840,18
21200 EDIFICIOS	22.725,00	6.611,53-	16.113,47	4.118,74	4.118,74	11.994,73	3.087,95	1.030,79
* 212 EDIFICIOS Y OTRAS CONSTRUCCIONES	22.725,00	6.611,53-	16.113,47	4.118,74	4.118,74	11.994,73	3.087,95	1.030,79
21300 MAQUINARIA	17.836,00	17.000,00-	836,00	17.715,25	14.775,17	13.939,17-	8.638,21	6.136,96
21301 INSTALACIONES	325,00	34.074,00	34.399,00	20.542,99	12.743,57	21.655,43	7.846,33	4.897,24
21302 UTILLAJE	1,00		1,00			1,00		
* 213 MAQUINARIA,INSTALACIONES Y UTILLAJE	18.162,00	17.074,00	35.236,00	38.258,24	27.518,74	7.717,26	16.484,54	11.034,20
21400 ELEMENTOS DE TRANSPORTE	1.587,00		1.587,00			1.587,00		
* 214 ELEMENTOS DE TRANSPORTE	1.587,00		1.587,00			1.587,00		
21500 MOBILIARIO Y ENSERES	3.804,00		3.804,00	3.414,26	3.414,26	389,74	3.272,21	142,05
* 215 MOBILIARIO Y ENSERES	3.804,00		3.804,00	3.414,26	3.414,26	389,74	3.272,21	142,05
21600 EQUIPOS PARA PROCESOS DE INFORMACIÓN	2.144,00		2.144,00			2.144,00		
* 216 EQUIPOS PARA PROCESOS DE INFORMACIÓN	2.144,00		2.144,00			2.144,00		
21900 OTRO INMOVILIZADO MATERIAL	1.576,00		1.576,00			1.576,00		
* 219 OTRO INMOVILIZADO MATERIAL	1.576,00		1.576,00			1.576,00		
** 21 REPARACIONES, MANTENIMIENTO Y CONSERVACIÓN	49.998,00	10.462,47	60.460,47	59.627,54	47.967,89	12.492,58	33.920,67	14.047,22
22000 ORDINARIO NO INVENTARIABLE	31.054,00		31.054,00	19.605,34	17.470,49	13.583,51	14.274,29	3.196,20
22001 PRENSA, REVISTAS, LIBROS Y OTRAS PUBLI	3.215,00		3.215,00	66,93	66,93	3.148,07	66,93	
22002 MATERIAL INFORMÁTICO NO	5.253,00		5.253,00	11.073,04	11.053,43	5.800,43-	5.347,98	5.705,45

Cuenta General 2010

INVENTARIABLE								
* 220 MATERIAL DE OFICINA	39.522,00		39.522,00	30.745,31	28.590,85	10.931,15	19.689,20	8.901,65
22100 ENERGÍA ELÉCTRICA	3.644,00		3.644,00	25.689,37	25.689,37	22.045,37-	25.689,37	
22101 AGUA	5.665,00		5.665,00	9.421,60	9.421,60	3.756,60-	8.752,39	669,21
22103 COMBUSTIBLE Y CARBURANTES PARA AUTOMOC	7.210,00		7.210,00			7.210,00		
22107 COMBUSTIBLE Y CARBURANTES CALEFACCION	6.180,00		6.180,00	6.885,12	6.885,12	705,12-	6.885,12	
22109 OTROS SUMINISTROS	2.144,00		2.144,00	2.823,04	2.823,04	679,04-	1.832,74	990,30
* 221 SUMINISTROS	24.843,00		24.843,00	44.819,13	44.819,13	19.976,13-	43.159,62	1.659,51
22200 TELEFÓNICAS	30.000,00		30.000,00	23.349,02	21.909,66	8.090,34	6.666,16	15.243,50
22201 POSTALES Y TELEGRÁFICAS	8.827,00		8.827,00			8.827,00		
22203 INFORMÁTICAS	108,00		108,00			108,00		
22209 OTRAS COMUNICACIONES	663,00		663,00			663,00		
* 222 COMUNICACIONES	39.598,00		39.598,00	23.349,02	21.909,66	17.688,34	6.666,16	15.243,50
22300 TRANSPORTES	5.150,00		5.150,00	788,80	788,80	4.361,20	788,80	
* 223 TRANSPORTES	5.150,00		5.150,00	788,80	788,80	4.361,20	788,80	
22402 DE VEHÍCULOS	2.266,00		2.266,00	2.230,97	2.230,97	35,03	2.230,97	
22409 DE OTROS RIESGOS	6.650,00		6.650,00	6.810,34	6.810,34	160,34-	6.810,34	
* 224 PRIMAS DE SEGURO	8.916,00		8.916,00	9.041,31	9.041,31	125,31-	9.041,31	
22502 LOCALES	6.000,00		6.000,00	594,76	594,76	5.405,24	587,68	7,08
* 225 TRIBUTOS	6.000,00		6.000,00	594,76	594,76	5.405,24	587,68	7,08
22602 PUBLICIDAD Y PROPAGANDA	21.012,00		21.012,00	19.193,71	19.193,71	1.818,29	14.107,50	5.086,21
22603 JURÍDICOS, CONTENCIOSOS	644,00		644,00			644,00		
22606 REUNIONES, CONFERENCIAS Y CURSOS	798.702,00	652.220,99	1.450.922,99	914.154,39	648.987,95	801.935,04	547.144,76	101.843,19
22609 OTROS GASTOS DIVERSOS	51.800,00		51.800,00	128,00	128,00	51.672,00	104,40	23,60
* 226 GASTOS DIVERSOS	872.158,00	652.220,99	1.524.378,99	933.476,10	668.309,66	856.069,33	561.356,66	106.953,00
22700 LIMPIEZA Y ASEO	21.759,00		21.759,00	66.387,11	60.807,62	39.048,62-	33.004,44	27.803,18
22701 SEGURIDAD	28.840,00		28.840,00	66.782,30	57.676,74	28.836,74-	57.676,74	
22703 POSTALES	676,00		676,00			676,00		
22706 ESTUDIOS Y TRABAJOS TÉCNICOS	1.006.639,00	392.887,23	1.399.526,23	934.018,80	675.943,39	723.582,84	610.192,11	65.751,28

Cuenta General 2010

22709 OTROS	13.108,00		13.108,00	5.626,51	5.171,36	7.936,64	3.998,17	1.173,19
* 227 TRABAJOS REALIZADOS POR OTRAS EMPRESAS Y	1.071.022,00	392.887,23	1.463.909,23	1.072.814,72	799.599,11	664.310,12	704.871,46	94.727,65
** 22 MATERIAL, SUMINISTROS Y OTROS	2.067.209,00	1.045.108,22	3.112.317,22	2.115.629,15	1.573.653,28	1.538.663,94	1.346.160,89	227.492,39
23002 DEL PERSONAL	17.880,00	31.250,00	49.130,00	3.007,20	3.007,20	46.122,80	2.559,38	447,82
* 230 DIETAS	17.880,00	31.250,00	49.130,00	3.007,20	3.007,20	46.122,80	2.559,38	447,82
23102 DEL PERSONAL	31.012,00	1.434,01-	29.577,99	9.501,50	9.501,50	20.076,49	9.501,50	
* 231 LOCOMOCIÓN	31.012,00	1.434,01-	29.577,99	9.501,50	9.501,50	20.076,49	9.501,50	
** 23 INDEMNIZACIONES POR RAZÓN DEL SERVICIO	48.892,00	29.815,99	78.707,99	12.508,70	12.508,70	66.199,29	12.060,88	447,82
*** 2 GASTOS CORRIENTES EN BIENES Y SERVICIOS	2.203.924,00	1.047.561,68	3.251.485,68	2.187.765,39	1.634.129,87	1.617.355,81	1.392.142,44	241.987,43
42001 ADMÓN.GRAL.CARM.SUB.CONCURR.COMPET. Y	771.000,00	65.000,00	836.000,00	830.330,31	705.330,31	130.669,69	705.330,31	
* 420 A LA ADMINISTRACIÓN GRAL.DE LA COMUNIDAD	771.000,00	65.000,00	836.000,00	830.330,31	705.330,31	130.669,69	705.330,31	
** 42 A LA ADMINISTRACIÓN GRAL.DE LA COMUNIDAD	771.000,00	65.000,00	836.000,00	830.330,31	705.330,31	130.669,69	705.330,31	
44104 AL CENTRO DE CUALIFICACION TURISTICA,	200.000,00		200.000,00	200.000,00	200.000,00		200.000,00	
* 441 A SOCIEDADES MERCANTILES REGIONALES	200.000,00		200.000,00	200.000,00	200.000,00		200.000,00	
** 44 A E.P.E.,OTRAS ENTIDADES DE Dº PBCO.Y SOC	200.000,00		200.000,00	200.000,00	200.000,00		200.000,00	
46352 CURSOS FORMACION PARA EL EMPLEO	2.125.000,00	1.443.505,00	3.568.505,00	3.539.328,16	3.214.488,16	354.016,84	2.807.165,66	407.322,50
* 463 A ENTID.Y ACTIV. EN EL ÁREA EDUCACIÓN Y	2.125.000,00	1.443.505,00	3.568.505,00	3.539.328,16	3.214.488,16	354.016,84	2.807.165,66	407.322,50
** 46 AL SECTOR PÚBLICO LOCAL	2.125.000,00	1.443.505,00	3.568.505,00	3.539.328,16	3.214.488,16	354.016,84	2.807.165,66	407.322,50
47354 CURSOS FORMACION PARA EL EMPLEO	8.100.000,00	6.580.507,00	14.680.507,00	13.372.146,58	9.413.646,05	5.266.860,95	7.099.781,16	2.313.864,89
47399 OTRAS ACTUACIONES EN MATERIA DE FORMAC		91.980,00	91.980,00			91.980,00		
* 473 A ENTID.Y ACTIV. EN EL ÁREA EDUCACIÓN Y	8.100.000,00	6.672.487,00	14.772.487,00	13.372.146,58	9.413.646,05	5.358.840,95	7.099.781,16	2.313.864,89

Cuenta General 2010

** 47 A EMPRESAS PRIVADAS	8.100.000,00	6.672.487,00	14.772.487,00	13.372.146,58	9.413.646,05	5.358.840,95	7.099.781,16	2.313.864,89
48300 BECAS Y AYUDAS PARA ESTUDIOS	1.735.000,00	571.915,23	2.306.915,23	1.313.568,89	1.293.123,89	1.013.791,34	1.276.366,44	16.757,45
48354 CURSOS FORMACION PARA EL EMPLEO	5.250.000,00	2.749.450,00	7.999.450,00	7.877.428,05	7.139.238,37	860.211,63	5.960.539,27	1.178.699,10
48356 PROGRAMAS Y OTROS CURSOS DE FORMACION		1.758.066,89	1.758.066,89	1.693.546,89	1.693.546,89	64.520,00	1.693.546,89	
48358 CURSOS FORMACION PARA EL EMPLEO	10.680.000,00	11.427.969,84	22.107.969,84	21.846.225,85	10.668.536,27	11.439.433,57	10.608.780,06	59.756,21
48399 OTRAS ACTUACIONES EN MATERIA DE FORMAC	130.000,00	249.937,35	379.937,35	130.000,00	130.000,00	249.937,35	130.000,00	
* 483 A ENTID.Y ACTIV. EN EL ÁREA EDUCACIÓN Y	17.795.000,00	16.757.339,31	34.552.339,31	32.860.769,68	20.924.445,42	13.627.893,89	19.669.232,66	1.255.212,76
** 48 A FAMILIAS E INSTITUCIONES SIN FINES DE L	17.795.000,00	16.757.339,31	34.552.339,31	32.860.769,68	20.924.445,42	13.627.893,89	19.669.232,66	1.255.212,76
*** 4 TRANSFERENCIAS CORRIENTES	28.991.000,00	24.938.331,31	53.929.331,31	50.802.574,73	34.457.909,94	19.471.421,37	30.481.509,79	3.976.400,15
62100 EDIFICIOS	74.820,00	292.800,00	367.620,00			367.620,00		
* 621 EDIFICIOS Y OTRAS CONSTRUCCIONES	74.820,00	292.800,00	367.620,00			367.620,00		
62200 INSTALACIONES TÉCNICAS		698.000,00	698.000,00			698.000,00		
* 622 INSTALACIONES TÉCNICAS		698.000,00	698.000,00			698.000,00		
62300 MAQUINARIA				2.701,04	2.701,04	2.701,04-	2.701,04	
* 623 MAQUINARIA				2.701,04	2.701,04	2.701,04-	2.701,04	
62400 UTILLAJE				171,68	171,68	171,68-	171,68	
* 624 UTILLAJE				171,68	171,68	171,68-	171,68	
62600 MOBILIARIO Y ENSERES		79.946,76	79.946,76	44.923,06	44.923,06	35.023,70	39.128,86	5.794,20
* 626 MOBILIARIO Y ENSERES		79.946,76	79.946,76	44.923,06	44.923,06	35.023,70	39.128,86	5.794,20
62700 EQUIPOS PARA PROCESOS DE INFORMACIÓN		3.905,44	3.905,44	1.905,44	1.905,44	2.000,00	1.905,44	
* 627 EQUIPOS PARA PROCESOS DE INFORMACIÓN		3.905,44	3.905,44	1.905,44	1.905,44	2.000,00	1.905,44	
** 62 INVERSIÓN NUEVA ASOCIADA FUNCIONAM.OPERAT	74.820,00	1.074.652,20	1.149.472,20	49.701,22	49.701,22	1.099.770,98	43.907,02	5.794,20
63100 EDIFICIOS		10.502,91	10.502,91	10.502,91	10.502,91		10.502,91	
* 631 EDIFICIOS Y OTRAS CONSTRUCCIONES		10.502,91	10.502,91	10.502,91	10.502,91		10.502,91	
63200 INSTALACIONES TÉCNICAS		37.232,52	37.232,52	37.232,52	37.232,52		18.440,52	18.792,00



Cuenta General 2010

* 632 INSTALACIONES TÉCNICAS		37.232,52	37.232,52	37.232,52	37.232,52		18.440,52	18.792,00
** 63 INVERSIÓN DE REPOSICION ASOCIADA FUNC.OPE		47.735,43	47.735,43	47.735,43	47.735,43		28.943,43	18.792,00
64500 APLICACIONES INFORMÁTICAS		379.030,07	379.030,07	146.476,47	146.476,47	232.553,60	146.476,47	
* 645 APLICACIONES INFORMÁTICAS		379.030,07	379.030,07	146.476,47	146.476,47	232.553,60	146.476,47	
** 64 GASTOS DE INVERSIONES DE CARÁCTER INMATER		379.030,07	379.030,07	146.476,47	146.476,47	232.553,60	146.476,47	
*** 6 INVERSIONES REALES	74.820,00	1.501.417,70	1.576.237,70	243.913,12	243.913,12	1.332.324,58	219.326,92	24.586,20
**** 324A FORMACIÓN PROFESIONAL OCUPACIONAL Y CON	33.339.221,00	27.471.810,69	60.811.031,69	55.247.977,12	38.349.676,81	22.461.354,88	34.106.703,03	4.242.973,78

Cuenta General 2010

LQP-V508

Sociedad: SPEF - SP. Empleo y Formación.

C.1) LIQUIDACION DEL PRESUPUESTO DE GASTOS

Mes: 1 a 12

Clasificación Orgánica: 5703 FORMACION

Clasificación Funcional por Programas: 324B ACTUACIONES PARA LA CALIDAD PROFESIONAL

Sección	Crédito Inicial	Modificaciones	Créd. Definitivo	Gtos Comprometidos	Oblig. Recon. Netas	Reman. de Crédito	Pagos	Oblig. Pend. Pago
13100 SALARIOS	297.228,00		297.228,00	278.382,49	278.382,49	18.845,51	278.382,49	
13101 ANTIGÜEDAD	15.045,00	1.000,00	16.045,00	14.593,73	14.593,73	1.451,27	14.593,73	
13102 COMPLEMENTO DE PUESTO DE TRABAJO	1,00		1,00			1,00		
13103 OTRAS REMUNERACIONES	1,00		1,00			1,00		
* 131 LABORAL TEMPORAL	312.275,00	1.000,00	313.275,00	292.976,22	292.976,22	20.298,78	292.976,22	
** 13 LABORALES	312.275,00	1.000,00	313.275,00	292.976,22	292.976,22	20.298,78	292.976,22	
15100 GRATIFICACIONES POR SERVICIOS EXTRAORD	600,00		600,00			600,00		
* 151 GRATIFICACIONES	600,00		600,00			600,00		
** 15 INCENTIVOS AL RENDIMIENTO	600,00		600,00			600,00		
16000 SEGURIDAD SOCIAL				93.116,68	93.116,68	93.116,68-	93.116,68	
* 160 CUOTAS SOCIALES				93.116,68	93.116,68	93.116,68-	93.116,68	
** 16 CUOTAS, PRESTACIONES Y GASTOS SOCIALES EMP				93.116,68	93.116,68	93.116,68-	93.116,68	
*** 1 GASTOS DE PERSONAL	312.875,00	1.000,00	313.875,00	386.092,90	386.092,90	72.217,90-	386.092,90	
22706 ESTUDIOS Y TRABAJOS TÉCNICOS	37.500,00		37.500,00			37.500,00		
* 227 TRABAJOS REALIZADOS POR OTRAS EMPRESAS Y	37.500,00		37.500,00			37.500,00		
** 22 MATERIAL, SUMINISTROS Y OTROS	37.500,00		37.500,00			37.500,00		
*** 2 GASTOS CORRIENTES EN BIENES Y SERVICIOS	37.500,00		37.500,00			37.500,00		
42001 ADMÓN. GRAL. CARM. SUB. CONCURR. COMPET. Y	171.000,00	80.000,00	251.000,00	251.000,00	171.000,00	80.000,00	133.621,36	37.378,64
* 420 A LA ADMINISTRACIÓN GRAL. DE LA COMUNIDAD	171.000,00	80.000,00	251.000,00	251.000,00	171.000,00	80.000,00	133.621,36	37.378,64
** 42 A LA ADMINISTRACIÓN GRAL. DE LA	171.000,00	80.000,00	251.000,00	251.000,00	171.000,00	80.000,00	133.621,36	37.378,64

Cuenta General 2010

COMUNIDAD									
43100 A FUNDACIONES DE LA CARM	582.750,00		582.750,00	582.750,00	582.750,00		582.750,00		
* 431 A FUNDACIONES DE LA CARM	582.750,00		582.750,00	582.750,00	582.750,00		582.750,00		
** 43 A CONSORCIOS Y FUNDACIONES DE LA CARM	582.750,00		582.750,00	582.750,00	582.750,00		582.750,00		
44104 AL CENTRO DE CUALIFICACION TURISTICA,	60.000,00		60.000,00	60.000,00	60.000,00		60.000,00		
* 441 A SOCIEDADES MERCANTILES REGIONALES	60.000,00		60.000,00	60.000,00	60.000,00		60.000,00		
44200 A LA UNIVERSIDAD DE MURCIA	385.000,00		385.000,00	385.000,00	385.000,00		385.000,00		
44201 A LA UNIVERSIDAD POLITÉCNICA DE CARTAG	84.000,00		84.000,00	84.000,00	84.000,00		84.000,00		
* 442 A UNIVERSIDADES PÚBLICAS DE LA REGIÓN DE	469.000,00		469.000,00	469.000,00	469.000,00		469.000,00		
** 44 A E.P.E.,OTRAS ENTIDADES DE Dº PBCO.Y SOC	529.000,00		529.000,00	529.000,00	529.000,00		529.000,00		
46350 FORMACION DE RECURSOS HUMANOS	1.225.112,00	434.673,56	1.659.785,56	1.543.226,90	1.502.726,90	157.058,66	1.411.576,90		91.150,00
* 463 A ENTID.Y ACTIV. EN EL ÁREA EDUCACIÓN Y	1.225.112,00	434.673,56	1.659.785,56	1.543.226,90	1.502.726,90	157.058,66	1.411.576,90		91.150,00
** 46 AL SECTOR PÚBLICO LOCAL	1.225.112,00	434.673,56	1.659.785,56	1.543.226,90	1.502.726,90	157.058,66	1.411.576,90		91.150,00
47352 FORMACION DE RECURSOS HUMANOS	2.141.365,00	239.897,66	2.381.262,66	1.929.464,60	1.643.334,73	737.927,93	1.488.887,73		154.447,00
* 473 A ENTID.Y ACTIV. EN EL ÁREA EDUCACIÓN Y	2.141.365,00	239.897,66	2.381.262,66	1.929.464,60	1.643.334,73	737.927,93	1.488.887,73		154.447,00
** 47 A EMPRESAS PRIVADAS	2.141.365,00	239.897,66	2.381.262,66	1.929.464,60	1.643.334,73	737.927,93	1.488.887,73		154.447,00
48300 BECAS Y AYUDAS PARA ESTUDIOS	1.050.000,00	581.212,52	468.787,48	354.241,48	354.241,48	114.546,00	354.241,48		
48356 PROGRAMAS Y OTROS CURSOS DE FORMACION	6.784.880,00	1.204.061,00	7.988.941,00	7.275.200,03	6.954.479,03	1.034.461,97	6.729.183,53		225.295,50
* 483 A ENTID.Y ACTIV. EN EL ÁREA EDUCACIÓN Y	7.834.880,00	622.848,48	8.457.728,48	7.629.441,51	7.308.720,51	1.149.007,97	7.083.425,01		225.295,50
** 48 A FAMILIAS E INSTITUCIONES SIN FINES DE L	7.834.880,00	622.848,48	8.457.728,48	7.629.441,51	7.308.720,51	1.149.007,97	7.083.425,01		225.295,50
*** 4 TRANSFERENCIAS CORRIENTES	12.484.107,00	1.377.419,70	13.861.526,70	12.464.883,01	11.737.532,14	2.123.994,56	11.229.261,00		508.271,14
64500 APLICACIONES INFORMÁTICAS	11.718,00	52.656,09	64.374,09	52.656,09	52.656,09	11.718,00	52.656,09		
* 645 APLICACIONES INFORMÁTICAS	11.718,00	52.656,09	64.374,09	52.656,09	52.656,09	11.718,00	52.656,09		
64900 OTRO INMOVILIZADO INMATERIAL	123.036,00	190.835,96	313.871,96	67.752,83	67.752,83	246.119,13	38.513,89		29.238,94



Cuenta General 2010

* 649 OTRO INMOVILIZADO INMATERIAL	123.036,00	190.835,96	313.871,96	67.752,83	67.752,83	246.119,13	38.513,89	29.238,94
** 64 GASTOS DE INVERSIONES DE CARÁCTER INMATER	134.754,00	243.492,05	378.246,05	120.408,92	120.408,92	257.837,13	91.169,98	29.238,94
*** 6 INVERSIONES REALES	134.754,00	243.492,05	378.246,05	120.408,92	120.408,92	257.837,13	91.169,98	29.238,94
**** 324B ACTUACIONES PARA LA CALIDAD PROFESIONAL	12.969.236,00	1.621.911,75	14.591.147,75	12.971.384,83	12.244.033,96	2.347.113,79	11.706.523,88	537.510,08



Cuenta General 2010

LQP-V508

Sociedad: SPEF - SP. Empleo y Formación.

C.1) LIQUIDACION DEL PRESUPUESTO DE GASTOS

Mes: 1 a 12

Clasificación Orgánica:

5704 INTERMEDIACION Y CONTRATOS

Clasificación Funcional por Programas:

312A PRESTACIONES A LOS DESEMPLEADOS

Sección	Crédito Inicial	Modificaciones	Créd. Definitivo	Gtos Comprometidos	Oblig. Recon. Netas	Reman. de Crédito	Pagos	Oblig. Pend. Pago
12000 SUELDO	2.146.346,00		2.146.346,00	1.984.283,61	1.984.283,61	162.062,39	1.984.283,61	
12001 TRIENIOS	271.945,00		271.945,00	251.210,47	251.210,47	20.734,53	251.210,47	
12002 COMPLEMENTO DE DESTINO	1.162.390,00		1.162.390,00	1.073.720,45	1.073.720,45	88.669,55	1.073.720,45	
12003 COMPLEMENTO ESPECÍFICO DEL PUESTO DE T	919.773,00		919.773,00	1.022.929,25	1.022.929,25	103.156,25-	1.022.929,25	
12004 COMPLEMENTOS PERSONALES Y TRANSITORIOS				1.873,68	1.873,68	1.873,68-	1.873,68	
12005 OTRAS REMUNERACIONES	537.352,00		537.352,00	533.824,81	533.824,81	3.527,19	533.824,81	
* 120 RETRIBUCIONES BÁSICAS Y COMPLEMENTARIAS	5.037.806,00		5.037.806,00	4.867.842,27	4.867.842,27	169.963,73	4.867.842,27	
12100 SUELDO	4.997,00	258.544,10	263.541,10	59.739,46	59.739,46	203.801,64	59.739,46	
12101 TRIENIOS		6.500,00	6.500,00	4.797,16	4.797,16	1.702,84	4.797,16	
12102 COMPLEMENTO DE DESTINO	1,00		1,00	33.810,42	33.810,42	33.809,42-	33.810,42	
12103 COMPLEMENTO ESPECÍFICO DEL PUESTO DE T	1,00		1,00	42.310,70	42.310,70	42.309,70-	42.310,70	
12105 OTRAS REMUNERACIONES	1,00		1,00	17.441,84	17.441,84	17.440,84-	17.441,84	
* 121 RETRIBUCIONES POR SUSTITUCION DE FUNCION	5.000,00	265.044,10	270.044,10	158.099,58	158.099,58	111.944,52	158.099,58	
12400 SUELDO	2.015.537,00	2.000,00-	2.013.537,00	969.863,76	969.863,76	1.043.673,24	969.863,76	
12401 TRIENIOS	1,00	14.000,00	14.001,00	13.738,83	13.738,83	262,17	13.738,83	
12402 COMPLEMENTO DE	1,00		1,00	465.644,23	465.644,23	465.643,23-	465.644,23	

Cuenta General 2010

DESTINO								
12403 COMPLEMENTO ESPECIFICO DEL PUESTO DE T	1,00		1,00	388.897,86	388.897,86	388.896,86-	388.897,86	
12404 COMPLEMENTOS PERSONALES Y TRANSITORIOS	1,00		1,00			1,00		
12405 OTRAS REMUNERACIONES	1,00		1,00	183.596,25	183.596,25	183.595,25-	183.596,25	
* 124 RETRIBUC. FUNCION. INTERINOS SIN ADSCRIP	2.015.542,00	12.000,00	2.027.542,00	2.021.740,93	2.021.740,93	5.801,07	2.021.740,93	
** 12 FUNCIONARIOS	7.058.348,00	277.044,10	7.335.392,10	7.047.682,78	7.047.682,78	287.709,32	7.047.682,78	
13100 SALARIOS		19.785,98	19.785,98	14.741,90	14.741,90	5.044,08	14.741,90	
13101 ANTIGÜEDAD		457,14	457,14	353,99	353,99	103,15	353,99	
13102 COMPLEMENTO DE PUESTO DE TRABAJO		1.249,15	1.249,15	3.462,49	3.459,71	2.210,56-	3.459,71	
13103 OTRAS REMUNERACIONES		714,22	714,22	3.048,11	3.048,11	2.333,89-	3.048,11	
* 131 LABORAL TEMPORAL		22.206,49	22.206,49	21.606,49	21.603,71	602,78	21.603,71	
** 13 LABORALES		22.206,49	22.206,49	21.606,49	21.603,71	602,78	21.603,71	
15100 GRATIFICACIONES POR SERVICIOS EXTRAORD	600,00	2.500,00	3.100,00	2.212,59	2.212,59	887,41	2.212,59	
* 151 GRATIFICACIONES	600,00	2.500,00	3.100,00	2.212,59	2.212,59	887,41	2.212,59	
** 15 INCENTIVOS AL RENDIMIENTO	600,00	2.500,00	3.100,00	2.212,59	2.212,59	887,41	2.212,59	
16000 SEGURIDAD SOCIAL	1.290.552,00	843.081,25	2.133.633,25	1.996.558,30	1.996.558,30	137.074,95	1.996.558,30	
* 160 CUOTAS SOCIALES	1.290.552,00	843.081,25	2.133.633,25	1.996.558,30	1.996.558,30	137.074,95	1.996.558,30	
** 16 CUOTAS,PRESTACIONES Y GASTOS SOCIALES EMP	1.290.552,00	843.081,25	2.133.633,25	1.996.558,30	1.996.558,30	137.074,95	1.996.558,30	
*** 1 GASTOS DE PERSONAL	8.349.500,00	1.144.831,84	9.494.331,84	9.068.060,16	9.068.057,38	426.274,46	9.068.057,38	
20200 ARRENDAMIENTOS DE EDIFICIOS	350.000,00	65.000,00	415.000,00	401.167,95	365.858,08	49.141,92	365.858,08	
* 202 ARRENDAMIENTOS DE EDIFICIOS Y OTRAS CONS	350.000,00	65.000,00	415.000,00	401.167,95	365.858,08	49.141,92	365.858,08	
** 20 ARRENDAMIENTOS Y CÁNONES	350.000,00	65.000,00	415.000,00	401.167,95	365.858,08	49.141,92	365.858,08	

Cuenta General 2010

21200 EDIFICIOS	43.700,00	160.825,00	204.525,00	212.675,61	196.496,53	8.028,47	184.574,26	11.922,27
* 212 EDIFICIOS Y OTRAS CONSTRUCCIONES	43.700,00	160.825,00	204.525,00	212.675,61	196.496,53	8.028,47	184.574,26	11.922,27
21300 MAQUINARIA	43.700,00		43.700,00	48.545,99	27.197,92	16.502,08	15.222,53	11.975,39
21301 INSTALACIONES	28.981,00	220.910,00	249.891,00	130.767,11	111.473,43	138.417,57	90.122,88	21.350,55
21302 UTILLAJE	107,00		107,00			107,00		
* 213 MAQUINARIA, INSTALACIONES Y UTILLAJE	72.788,00	220.910,00	293.698,00	179.313,10	138.671,35	155.026,65	105.345,41	33.325,94
21400 ELEMENTOS DE TRANSPORTE	1.071,00	1.000,00-	71,00			71,00		
* 214 ELEMENTOS DE TRANSPORTE	1.071,00	1.000,00-	71,00			71,00		
21500 MOBILIARIO Y ENSERES	10.506,00		10.506,00	22.705,73	22.705,73	12.199,73-	18.291,46	4.414,27
* 215 MOBILIARIO Y ENSERES	10.506,00		10.506,00	22.705,73	22.705,73	12.199,73-	18.291,46	4.414,27
21600 EQUIPOS PARA PROCESOS DE INFORMACIÓN	5.716,00		5.716,00	41.357,76	36.104,74	30.388,74-	24.005,97	12.098,77
* 216 EQUIPOS PARA PROCESOS DE INFORMACIÓN	5.716,00		5.716,00	41.357,76	36.104,74	30.388,74-	24.005,97	12.098,77
21900 OTRO INMOVILIZADO MATERIAL	520,00		520,00			520,00		
* 219 OTRO INMOVILIZADO MATERIAL	520,00		520,00			520,00		
** 21 REPARACIONES, MANTENIMIENTO Y CONSERVACIÓN	134.301,00	380.735,00	515.036,00	456.052,20	393.978,35	121.057,65	332.217,10	61.761,25
22000 ORDINARIO NO INVENTARIABLE	20.900,00	20.900,00-		33.447,41	33.418,94	33.418,94-	26.270,77	7.148,17
22001 PRENSA, REVISTAS, LIBROS Y OTRAS PUBLI	1.060,00	1.060,00-		101,85	101,85	101,85-	101,85	
22002 MATERIAL INFORMÁTICO NO INVENTARIABLE	20.600,00	20.600,00-		45.641,44	45.565,59	45.565,59-	23.500,33	22.065,26
* 220 MATERIAL DE OFICINA	42.560,00	42.560,00-		79.190,70	79.086,38	79.086,38-	49.872,95	29.213,43
22100 ENERGÍA ELÉCTRICA	105.000,00	105.000,00-		291.813,66	291.813,66	291.813,66-	247.466,79	44.346,87

Cuenta General 2010

22101 AGUA	14.708,00	14.708,00-		13.939,61	13.939,61	13.939,61-	12.203,62	1.735,99
22103 COMBUSTIBLE Y CARBURANTES PARA AUTOMOC	536,00	536,00-						
22104 VESTUARIO	1.040,00	1.040,00-						
22109 OTROS SUMINISTROS	5.150,00	5.150,00-		17.164,69	17.164,69	17.164,69-	16.746,05	418,64
* 221 SUMINISTROS	126.434,00	126.434,00-		322.917,96	322.917,96	322.917,96-	276.416,46	46.501,50
22200 TELEFÓNICAS	129.720,00	129.720,00-		72.443,17	70.144,25	70.144,25-	31.280,04	38.864,21
22201 POSTALES Y TELEGRÁFICAS	45.000,00	45.000,00-		89.955,82	89.955,82	89.955,82-	63.030,81	26.925,01
22203 INFORMÁTICAS	216,00	216,00-		4.130,00	4.130,00	4.130,00-	4.130,00	
22209 OTRAS COMUNICACIONES	108,00	108,00-						
* 222 COMUNICACIONES	175.044,00	175.044,00-		166.528,99	164.230,07	164.230,07-	98.440,85	65.789,22
22300 TRANSPORTES	10.506,00	10.506,00-		17.893,39	17.893,39	17.893,39-	17.893,39	
* 223 TRANSPORTES	10.506,00	10.506,00-		17.893,39	17.893,39	17.893,39-	17.893,39	
22409 DE OTROS RIESGOS	16.315,00	16.315,00-		17.874,31	17.874,31	17.874,31-	17.874,31	
* 224 PRIMAS DE SEGURO	16.315,00	16.315,00-		17.874,31	17.874,31	17.874,31-	17.874,31	
22502 LOCALES	9.198,00	9.198,00-		42.265,09	42.265,09	42.265,09-	41.129,24	1.135,85
* 225 TRIBUTOS	9.198,00	9.198,00-		42.265,09	42.265,09	42.265,09-	41.129,24	1.135,85
22602 PUBLICIDAD Y PROPAGANDA	8.240,00		8.240,00	8.063,40	8.063,40	176,60	7.859,00	204,40
22603 JURÍDICOS, CONTENCIOSOS	1.071,00		1.071,00			1.071,00		
22606 REUNIONES, CONFERENCIAS Y CURSOS	1.608,00	1.608,00-						
22609 OTROS GASTOS DIVERSOS	2.143,00	2.143,00-		29,00	29,00	29,00-	29,00	
* 226 GASTOS DIVERSOS	13.062,00	3.751,00-	9.311,00	8.092,40	8.092,40	1.218,60	7.888,00	204,40
22700 LIMPIEZA Y ASEO	486.359,00	486.359,00-		759.500,43	711.258,68	711.258,68-	479.571,91	231.686,77
22701 SEGURIDAD	113.000,00	113.000,00-		156.575,63	112.045,43	112.045,43-	106.358,42	5.687,01
22703 POSTALES	1.000,00	80.000,00	81.000,00			81.000,00		
22706 ESTUDIOS Y TRABAJOS TÉCNICOS	50.537,00	1.745.043,65	1.795.580,65	146.305,61	139.179,88	1.656.400,77	128.733,96	10.445,92

Cuenta General 2010

22709 OTROS	1.071,00	1.071,00-		59.887,53	41.229,76	41.229,76-	35.403,04	5.826,72
* 227 TRABAJOS REALIZADOS POR OTRAS EMPRESAS Y	651.967,00	1.224.613,65	1.876.580,65	1.122.269,20	1.003.713,75	872.866,90	750.067,33	253.646,42
** 22 MATERIAL, SUMINISTROS Y OTROS	1.045.086,00	840.805,65	1.885.891,65	1.777.032,04	1.656.073,35	229.818,30	1.259.582,53	396.490,82
23002 DEL PERSONAL	7.000,00	5.000,00-	2.000,00	934,91	934,91	1.065,09	751,29	183,62
* 230 DIETAS	7.000,00	5.000,00-	2.000,00	934,91	934,91	1.065,09	751,29	183,62
23102 DEL PERSONAL	7.000,00	5.000,00	12.000,00	7.894,98	7.894,98	4.105,02	6.991,63	903,35
* 231 LOCOMOCIÓN	7.000,00	5.000,00	12.000,00	7.894,98	7.894,98	4.105,02	6.991,63	903,35
** 23 INDEMNIZACIONES POR RAZÓN DEL SERVICIO	14.000,00		14.000,00	8.829,89	8.829,89	5.170,11	7.742,92	1.086,97
*** 2 GASTOS CORRIENTES EN BIENES Y SERVICIOS	1.543.387,00	1.286.540,65	2.829.927,65	2.643.082,08	2.424.739,67	405.187,98	1.965.400,63	459.339,04
62100 EDIFICIOS	200.000,00	905.348,85	1.105.348,85	167.679,52	167.679,52	937.669,33	158.274,69	9.404,83
* 621 EDIFICIOS Y OTRAS CONSTRUCCIONES	200.000,00	905.348,85	1.105.348,85	167.679,52	167.679,52	937.669,33	158.274,69	9.404,83
62200 INSTALACIONES TÉCNICAS		65.082,87	65.082,87	124.530,23	41.706,03	23.376,84	38.189,23	3.516,80
* 622 INSTALACIONES TÉCNICAS		65.082,87	65.082,87	124.530,23	41.706,03	23.376,84	38.189,23	3.516,80
62600 MOBILIARIO Y ENSERES		34.607,73	34.607,73	333.651,92	293.298,65	258.690,92-	226.616,09	66.682,56
* 626 MOBILIARIO Y ENSERES		34.607,73	34.607,73	333.651,92	293.298,65	258.690,92-	226.616,09	66.682,56
62700 EQUIPOS PARA PROCESOS DE INFORMACIÓN		44.729,99	44.729,99	602.038,94	339.253,88	294.523,89-	275.919,16	63.334,72
* 627 EQUIPOS PARA PROCESOS DE INFORMACIÓN		44.729,99	44.729,99	602.038,94	339.253,88	294.523,89-	275.919,16	63.334,72
62900 OTROS ACTIVOS MATERIALES		13.063,65	13.063,65	20.044,68	20.044,68	6.981,03-	20.044,68	
* 629 OTROS ACTIVOS MATERIALES		13.063,65	13.063,65	20.044,68	20.044,68	6.981,03-	20.044,68	
** 62 INVERSIÓN NUEVA ASOCIADA FUNCIONAM. OPERAT	200.000,00	1.062.833,09	1.262.833,09	1.247.945,29	861.982,76	400.850,33	719.043,85	142.938,91
63100 EDIFICIOS		7.226,80	7.226,80	7.226,80	7.226,80		7.226,80	
* 631 EDIFICIOS Y OTRAS		7.226,80	7.226,80	7.226,80	7.226,80		7.226,80	

Cuenta General 2010

CONSTRUCCIONES								
63200 INSTALACIONES TÉCNICAS		26.796,41	26.796,41	16.796,41	16.796,41	10.000,00	16.796,41	
* 632 INSTALACIONES TÉCNICAS		26.796,41	26.796,41	16.796,41	16.796,41	10.000,00	16.796,41	
63300 MAQUINARIA				2.983,52	2.983,52	2.983,52-	2.983,52	
* 633 MAQUINARIA				2.983,52	2.983,52	2.983,52-	2.983,52	
63700 EQUIPOS PARA PROCESOS DE INFORMACIÓN		16.013,80	16.013,80	17.214,37	17.214,37	1.200,57-	17.214,37	
* 637 EQUIPOS PARA PROCESOS DE INFORMACIÓN		16.013,80	16.013,80	17.214,37	17.214,37	1.200,57-	17.214,37	
** 63 INVERSIÓN DE REPOSICION ASOCIADA FUNC.OPE		50.037,01	50.037,01	44.221,10	44.221,10	5.815,91	44.221,10	
64500 APLICACIONES INFORMÁTICAS	100.000,00		100.000,00	97.537,50	69.096,80	30.903,20	6.577,20	62.519,60
* 645 APLICACIONES INFORMÁTICAS	100.000,00		100.000,00	97.537,50	69.096,80	30.903,20	6.577,20	62.519,60
** 64 GASTOS DE INVERSIONES DE CARÁCTER INMATER	100.000,00		100.000,00	97.537,50	69.096,80	30.903,20	6.577,20	62.519,60
*** 6 INVERSIONES REALES	300.000,00	1.112.870,10	1.412.870,10	1.389.703,89	975.300,66	437.569,44	769.842,15	205.458,51
**** 312A PRESTACIONES A LOS DESEMPLEADOS	10.192.887,00	3.544.242,59	13.737.129,59	13.100.846,13	12.468.097,71	1.269.031,88	11.803.300,16	664.797,55

Cuenta General 2010

LQP-M122

Sociedad: SPEF - SP. Empleo y Formación.

C.1) LIQUIDACION DEL PRESUPUESTOS DE GASTOS

Ejercicio del expediente pagado 2010

Mes: 1 a 12

Centro Gestor: **570100 DIRECCION Y SERVICIOS GENERALES**

Subconcepto/Concepto/Artículo/Capítulo	Crédito Inicial	Modificaciones	Créd. Definitivo	Gtos Comprometidos	Oblig.Recon.Netas	Reman.de Crédito	Pagos	Oblig.Pend.Pago
* 100 RETRIBUCIONES BÁSICAS Y OTRAS REMUNERACI	59.569,00		59.569,00	56.666,59	56.666,59	2.902,41	56.666,59	
** 10 ALTOS CARGOS	59.569,00		59.569,00	56.666,59	56.666,59	2.902,41	56.666,59	
* 120 RETRIBUCIONES BÁSICAS Y COMPLEMENTARIAS	2.250.988,00	1.500,00	2.252.488,00	1.917.044,85	1.917.044,85	335.443,15	1.917.044,85	
* 121 RETRIBUCIONES POR SUSTITUCION DE FUNCION	4.000,00	18.700,00	22.700,00	14.469,48	14.469,48	8.230,52	14.469,48	
** 12 FUNCIONARIOS	2.254.988,00	20.200,00	2.275.188,00	1.931.514,33	1.931.514,33	343.673,67	1.931.514,33	
* 151 GRATIFICACIONES	3.000,00		3.000,00	126,84	126,84	2.873,16	126,84	
** 15 INCENTIVOS AL RENDIMIENTO	3.000,00		3.000,00	126,84	126,84	2.873,16	126,84	
* 160 CUOTAS SOCIALES	466.995,00		466.995,00	469.711,79	469.711,79	2.716,79-	469.711,79	
** 16 CUOTAS,PRESTACIONES Y GASTOS SOCIALES EMP	466.995,00		466.995,00	469.711,79	469.711,79	2.716,79-	469.711,79	
*** 1 GASTOS DE PERSONAL	2.784.552,00	20.200,00	2.804.752,00	2.458.019,55	2.458.019,55	346.732,45	2.458.019,55	
* 202 ARRENDAMIENTOS DE EDIFICIOS Y OTRAS CONS	38.976,00		38.976,00	38.976,00		38.976,00		
** 20 ARRENDAMIENTOS Y CÁNONES	38.976,00		38.976,00	38.976,00		38.976,00		
* 212 EDIFICIOS Y OTRAS CONSTRUCCIONES	14.000,00	12.000,00-	2.000,00	1.520,34	1.520,34	479,66	1.520,34	
* 213 MAQUINARIA,INSTALACIONES Y UTILLAJE	33.501,00	32.418,52-	1.082,48			1.082,48		
* 214 ELEMENTOS DE TRANSPORTE	64,00		64,00			64,00		
* 215 MOBILIARIO Y ENSERES	2.020,00	15.000,00	17.020,00	2.765,98	2.765,98	14.254,02	2.718,48	47,50
* 216 EQUIPOS PARA PROCESOS DE INFORMACIÓN	3.000,00		3.000,00	7.033,06	7.033,06	4.033,06-	7.033,06	
* 219 OTRO INMOVILIZADO MATERIAL	1.000,00	1.000,00-						
** 21 REPARACIONES, MANTENIMIENTO Y CONSERVACIÓ	53.585,00	30.418,52-	23.166,48	11.319,38	11.319,38	11.847,10	11.271,88	47,50

Cuenta General 2010

* 220 MATERIAL DE OFICINA	40.040,00		40.040,00	36.816,96	34.998,78	5.041,22	22.747,55	12.251,23
* 221 SUMINISTROS	10.890,00	22.000,00	32.890,00	10.023,44	6.882,31	26.007,69	9.705,45	2.823,14-
* 222 COMUNICACIONES	106.113,00	10.000,00	116.113,00	160.892,67	153.729,58	37.616,58-	156.923,98	3.194,40-
* 223 TRANSPORTES	4.120,00		4.120,00	22.891,79	22.891,79	18.771,79-	21.932,98	958,81
* 224 PRIMAS DE SEGURO	3.320,00		3.320,00			3.320,00		
* 225 TRIBUTOS	700,00		700,00	739,61	739,61	39,61-	739,61	
* 226 GASTOS DIVERSOS	83.925,00	30.000,00-	53.925,00	34.010,48	34.010,48	19.914,52	31.336,05	2.674,43
* 227 TRABAJOS REALIZADOS POR OTRAS EMPRESAS Y	356.953,00	25.000,00-	331.953,00	276.536,99	248.627,69	83.325,31	213.320,24	35.307,45
** 22 MATERIAL, SUMINISTROS Y OTROS	606.061,00	23.000,00-	583.061,00	541.911,94	501.880,24	81.180,76	456.705,86	45.174,38
* 230 DIETAS	6.302,00		6.302,00	2.103,80	2.103,80	4.198,20	2.103,80	
* 231 LOCOMOCIÓN	5.404,00		5.404,00	4.398,77	4.398,77	1.005,23	4.398,77	
** 23 INDEMNIZACIONES POR RAZÓN DEL SERVICIO	11.706,00		11.706,00	6.502,57	6.502,57	5.203,43	6.502,57	
* 240 GASTOS DE EDICIÓN Y DISTRIBUCIÓN	120.000,00	25.000,00-	95.000,00	82.848,63	82.848,63	12.151,37	80.453,23	2.395,40
** 24 GASTOS DE PUBLICACIONES	120.000,00	25.000,00-	95.000,00	82.848,63	82.848,63	12.151,37	80.453,23	2.395,40
*** 2 GASTOS CORRIENTES EN BIENES Y SERVICIOS	830.328,00	78.418,52-	751.909,48	681.558,52	602.550,82	149.358,66	554.933,54	47.617,28
* 627 EQUIPOS PARA PROCESOS DE INFORMACIÓN		4.819,28	4.819,28	4.819,28	4.819,28		4.819,28	
** 62 INVERSIÓN NUEVA ASOCIADA FUNCIONAM.OPERAT		4.819,28	4.819,28	4.819,28	4.819,28		4.819,28	
* 645 APLICACIONES INFORMÁTICAS		116.485,00	116.485,00	116.485,00	116.485,00		116.485,00	
** 64 GASTOS DE INVERSIONES DE CARÁCTER INMATER		116.485,00	116.485,00	116.485,00	116.485,00		116.485,00	
*** 6 INVERSIONES REALES		121.304,28	121.304,28	121.304,28	121.304,28		121.304,28	
**** Total	3.614.880,00	63.085,76	3.677.965,76	3.260.882,35	3.181.874,65	496.091,11	3.134.257,37	47.617,28



Cuenta General 2010

LQP-M122

Sociedad: SPEF - SP. Empleo y Formación.

C.1) LIQUIDACION DEL PRESUPUESTOS DE GASTOS

Ejercicio del expediente pagado 2010

Mes: 1 a 12

Centro Gestor: **570200 EMPLEO**

Subconcepto/Concepto/Artículo/Capítulo	Crédito Inicial	Modificaciones	Créd. Definitivo	Gtos Comprometidos	Oblig. Recon. Netas	Reman. de Crédito	Pagos	Oblig. Pend. Pago
* 120 RETRIBUCIONES BÁSICAS Y COMPLEMENTARIAS	1.675.611,00		1.675.611,00	1.585.321,27	1.585.321,27	90.289,73	1.585.321,27	
* 121 RETRIBUCIONES POR SUSTITUCION DE FUNCION	5.000,00	5.500,00	10.500,00	29,80	29,80	10.470,20	29,80	
** 12 FUNCIONARIOS	1.680.611,00	5.500,00	1.686.111,00	1.585.351,07	1.585.351,07	100.759,93	1.585.351,07	
* 151 GRATIFICACIONES	2.000,00		2.000,00			2.000,00		
** 15 INCENTIVOS AL RENDIMIENTO	2.000,00		2.000,00			2.000,00		
* 160 CUOTAS SOCIALES	413.850,00		413.850,00	406.227,84	406.227,84	7.622,16	406.227,84	
** 16 CUOTAS,PRESTACIONES Y GASTOS SOCIALES EMP	413.850,00		413.850,00	406.227,84	406.227,84	7.622,16	406.227,84	
*** 1 GASTOS DE PERSONAL	2.096.461,00	5.500,00	2.101.961,00	1.991.578,91	1.991.578,91	110.382,09	1.991.578,91	
* 212 EDIFICIOS Y OTRAS CONSTRUCCIONES	102,00	102,00-						
* 213 MAQUINARIA,INSTALACIONES Y UTILLAJE	1.224,00	1.224,00-						
* 214 ELEMENTOS DE TRANSPORTE	104,00		104,00			104,00		
* 215 MOBILIARIO Y ENSERES	1.530,00	1.530,00-						
* 216 EQUIPOS PARA PROCESOS DE INFORMACIÓN	1.530,00	1.530,00-		497,63	497,63	497,63-		497,63
* 219 OTRO INMOVILIZADO MATERIAL	520,00		520,00			520,00		
** 21 REPARACIONES, MANTENIMIENTO Y CONSERVACIÓ	5.010,00	4.386,00-	624,00	497,63	497,63	126,37		497,63
* 220 MATERIAL DE OFICINA	12.270,00	1.649,94-	10.620,06	14.434,68	14.416,18	3.796,12-	9.032,65	5.383,53
* 221 SUMINISTROS	2.285,00		2.285,00	1.722,07	1.722,07	562,93	1.722,07	
* 222 COMUNICACIONES	26.274,00	25.000,00-	1.274,00			1.274,00	1.890,63	1.890,63-
* 223 TRANSPORTES	1.000,00		1.000,00			1.000,00		
* 225 TRIBUTOS	206,00		206,00			206,00		

Cuenta General 2010

* 226 GASTOS DIVERSOS	32.275,00	27.000,00-	5.275,00	2.154,17	2.154,17	3.120,83	2.154,17	
* 227 TRABAJOS REALIZADOS POR OTRAS EMPRESAS Y	199.489,00	13.749,00-	185.740,00	124.538,82	124.538,82	61.201,18	106.606,29	17.932,53
** 22 MATERIAL, SUMINISTROS Y OTROS	273.799,00	67.398,94-	206.400,06	142.849,74	142.831,24	63.568,82	121.405,81	21.425,43
* 230 DIETAS	2.601,00		2.601,00	472,13	472,13	2.128,87	435,48	36,65
* 231 LOCOMOCIÓN	4.162,00		4.162,00	3.428,95	3.428,95	733,05	2.776,40	652,55
** 23 INDEMNIZACIONES POR RAZÓN DEL SERVICIO	6.763,00		6.763,00	3.901,08	3.901,08	2.861,92	3.211,88	689,20
*** 2 GASTOS CORRIENTES EN BIENES Y SERVICIOS	285.572,00	71.784,94-	213.787,06	147.248,45	147.229,95	66.557,11	124.617,69	22.612,26
* 420 A LA ADMINISTRACIÓN GRAL.DE LA COMUNIDAD	800.000,00	395.125,57	1.195.125,57	852.770,50	675.999,04	519.126,53	675.999,04	
** 42 A LA ADMINISTRACIÓN GRAL.DE LA COMUNIDAD	800.000,00	395.125,57	1.195.125,57	852.770,50	675.999,04	519.126,53	675.999,04	
* 442 A UNIVERSIDADES PÚBLICAS DE LA REGIÓN DE	450.000,00	428.060,97-	21.939,03	18.843,18	18.843,18	3.095,85	18.843,18	
** 44 A E.P.E.,OTRAS ENTIDADES DE Dº PBCO.Y SOC	450.000,00	428.060,97-	21.939,03	18.843,18	18.843,18	3.095,85	18.843,18	
* 463 A ENTID.Y ACTIV. EN EL ÁREA EDUCACIÓN Y	10.512.114,00	5.393.171,31	15.905.285,31	15.712.244,50	10.736.519,56	5.168.765,75	9.431.051,10	1.305.468,46
* 465 A ENTID.Y ACTIV. EN ÁREA EMPLEO Y RELAC.	12.489.253,00	8.507.063,50	20.996.316,50	20.892.592,91	20.762.909,75	233.406,75	19.632.844,83	1.130.064,92
* 468 A ENTID.Y ACTIV. EN ÁREA DESARROLLO Y CO	2.409.000,00	14.820,11-	2.394.179,89	2.000.731,40	2.000.731,40	393.448,49	1.949.141,88	51.589,52
** 46 AL SECTOR PÚBLICO LOCAL	25.410.367,00	13.885.414,70	39.295.781,70	38.605.568,81	33.500.160,71	5.795.620,99	31.013.037,81	2.487.122,90
* 471 A ENTID.Y ACTIV. EN ÁREA PROTECC.Y PROMO	400.000,00	288.020,00-	111.980,00	15.980,00	15.980,00	96.000,00	11.980,00	4.000,00
* 475 A ENTID.Y ACTIV. EN ÁREA EMPLEO Y RELAC.	19.185.301,00	549.396,93	19.734.697,93	15.751.124,57	15.751.124,57	3.983.573,36	14.152.213,95	1.598.910,62
** 47 A EMPRESAS PRIVADAS	19.585.301,00	261.376,93	19.846.677,93	15.767.104,57	15.767.104,57	4.079.573,36	14.164.193,95	1.602.910,62
* 481 A ENTID.Y ACTIV. EN ÁREA PROTECC.Y PROMO	850.000,00	46.920,00	896.920,00	876.920,00	805.268,00	91.652,00	740.056,00	65.212,00
* 483 A ENTID.Y ACTIV. EN EL ÁREA EDUCACIÓN Y	809.651,00	178.998,00	988.649,00	853.290,17	745.858,37	242.790,63	745.831,37	27,00
* 485 A ENTID.Y ACTIV. EN ÁREA EMPLEO Y RELAC.	4.218.901,00	1.140.685,92	5.359.586,92	4.411.494,27	4.387.773,26	971.813,66	4.242.112,78	145.660,48
** 48 A FAMILIAS E INSTITUCIONES SIN FINES DE L	5.878.552,00	1.366.603,92	7.245.155,92	6.141.704,44	5.938.899,63	1.306.256,29	5.728.000,15	210.899,48
*** 4 TRANSFERENCIAS CORRIENTES	52.124.220,00	15.480.460,15	67.604.680,15	61.385.991,50	55.901.007,13	11.703.673,02	51.600.074,13	4.300.933,00
* 645 APLICACIONES INFORMÁTICAS	165.370,00	66.152,70	231.522,70	217.551,79	217.551,79	13.970,91	66.152,70	151.399,09
* 649 OTRO INMOVILIZADO INMATERIAL	65.345,00	108.251,73	173.596,73	124.051,18	124.051,18	49.545,55	74.197,45	49.853,73
** 64 GASTOS DE INVERSIONES DE CARÁCTER INMATER	230.715,00	174.404,43	405.119,43	341.602,97	341.602,97	63.516,46	140.350,15	201.252,82



Cuenta General 2010

*** 6 INVERSIONES REALES	230.715,00	174.404,43	405.119,43	341.602,97	341.602,97	63.516,46	140.350,15	201.252,82
* 775 A ENTID.Y ACTIV. EN ÁREA EMPLEO Y RELAC.	515.000,00		515.000,00	51.915,43	51.915,43	463.084,57	51.915,43	
** 77 A EMPRESAS PRIVADAS	515.000,00		515.000,00	51.915,43	51.915,43	463.084,57	51.915,43	
*** 7 TRANSFERENCIAS DE CAPITAL	515.000,00		515.000,00	51.915,43	51.915,43	463.084,57	51.915,43	
**** Total	55.251.968,00	15.588.579,64	70.840.547,64	63.918.337,26	58.433.334,39	12.407.213,25	53.908.536,31	4.524.798,08

Cuenta General 2010

LQP-M122

Sociedad: SPEF - SP. Empleo y Formación.

C.1) LIQUIDACION DEL PRESUPUESTOS DE GASTOS

Ejercicio del expediente pagado 2010

Mes: 1 a 12

Centro Gestor: **570300 FORMACION**

Subconcepto/Concepto/Artículo/Capítulo	Crédito Inicial	Modificaciones	Créd.Definitivo	Gtos Comprometidos	Oblig.Recon.Netas	Reman.de Crédito	Pagos	Oblig.Pend.Pago
* 120 RETRIBUCIONES BÁSICAS Y COMPLEMENTARIAS	1.553.008,00	89.500,00	1.642.508,00	1.634.589,25	1.634.589,25	7.918,75	1.634.589,25	
* 121 RETRIBUCIONES POR SUSTITUCION DE FUNCION	2.000,00	500,00	2.500,00	1.678,02	1.678,02	821,98	1.678,02	
** 12 FUNCIONARIOS	1.555.008,00	90.000,00	1.645.008,00	1.636.267,27	1.636.267,27	8.740,73	1.636.267,27	
* 130 LABORAL FIJO	175.000,00	105.500,00-	69.500,00			69.500,00		
* 131 LABORAL TEMPORAL	312.275,00	1.000,00	313.275,00	292.976,22	292.976,22	20.298,78	292.976,22	
** 13 LABORALES	487.275,00	104.500,00-	382.775,00	292.976,22	292.976,22	89.798,78	292.976,22	
* 151 GRATIFICACIONES	1.200,00		1.200,00			1.200,00		
** 15 INCENTIVOS AL RENDIMIENTO	1.200,00		1.200,00			1.200,00		
* 160 CUOTAS SOCIALES	338.869,00		338.869,00	470.573,29	470.573,29	131.704,29-	470.573,29	
** 16 CUOTAS,PRESTACIONES Y GASTOS SOCIALES EMP	338.869,00		338.869,00	470.573,29	470.573,29	131.704,29-	470.573,29	
*** 1 GASTOS DE PERSONAL	2.382.352,00	14.500,00-	2.367.852,00	2.399.816,78	2.399.816,78	31.964,78-	2.399.816,78	
* 202 ARRENDAMIENTOS DE EDIFICIOS Y OTRAS CONS	37.825,00	37.825,00-						
** 20 ARRENDAMIENTOS Y CÁNONES	37.825,00	37.825,00-						
* 210 INFRAESTRUCTURA Y BIENES NATURALES				13.836,30	12.916,15	12.916,15-	11.075,97	1.840,18
* 212 EDIFICIOS Y OTRAS CONSTRUCCIONES	22.725,00	6.611,53-	16.113,47	4.118,74	4.118,74	11.994,73	3.087,95	1.030,79
* 213 MAQUINARIA,INSTALACIONES Y UTILLAJE	18.162,00	17.074,00	35.236,00	38.258,24	27.518,74	7.717,26	16.484,54	11.034,20
* 214 ELEMENTOS DE TRANSPORTE	1.587,00		1.587,00			1.587,00		
* 215 MOBILIARIO Y ENSERES	3.804,00		3.804,00	3.414,26	3.414,26	389,74	3.272,21	142,05
* 216 EQUIPOS PARA PROCESOS DE INFORMACIÓN	2.144,00		2.144,00			2.144,00		
* 219 OTRO INMOVILIZADO MATERIAL	1.576,00		1.576,00			1.576,00		

Cuenta General 2010

** 21 REPARACIONES, MANTENIMIENTO Y CONSERVACIÓ	49.998,00	10.462,47	60.460,47	59.627,54	47.967,89	12.492,58	33.920,67	14.047,22
* 220 MATERIAL DE OFICINA	39.522,00		39.522,00	30.745,31	28.590,85	10.931,15	19.689,20	8.901,65
* 221 SUMINISTROS	24.843,00		24.843,00	44.819,13	44.819,13	19.976,13-	47.172,74	2.353,61-
* 222 COMUNICACIONES	39.598,00		39.598,00	23.349,02	21.909,66	17.688,34	16.647,22	5.262,44
* 223 TRANSPORTES	5.150,00		5.150,00	788,80	788,80	4.361,20	788,80	
* 224 PRIMAS DE SEGURO	8.916,00		8.916,00	9.041,31	9.041,31	125,31-	9.041,31	
* 225 TRIBUTOS	6.000,00		6.000,00	594,76	594,76	5.405,24	591,18	3,58
* 226 GASTOS DIVERSOS	872.158,00	652.220,99	1.524.378,99	933.476,10	668.309,66	856.069,33	561.356,66	106.953,00
* 227 TRABAJOS REALIZADOS POR OTRAS EMPRESAS Y	1.108.522,00	392.887,23	1.501.409,23	1.072.814,72	799.599,11	701.810,12	704.871,46	94.727,65
** 22 MATERIAL, SUMINISTROS Y OTROS	2.104.709,00	1.045.108,22	3.149.817,22	2.115.629,15	1.573.653,28	1.576.163,94	1.360.158,57	213.494,71
* 230 DIETAS	17.880,00	31.250,00	49.130,00	3.007,20	3.007,20	46.122,80	2.559,38	447,82
* 231 LOCOMOCIÓN	31.012,00	1.434,01-	29.577,99	9.501,50	9.501,50	20.076,49	9.501,50	
** 23 INDEMNIZACIONES POR RAZÓN DEL SERVICIO	48.892,00	29.815,99	78.707,99	12.508,70	12.508,70	66.199,29	12.060,88	447,82
*** 2 GASTOS CORRIENTES EN BIENES Y SERVICIOS	2.241.424,00	1.047.561,68	3.288.985,68	2.187.765,39	1.634.129,87	1.654.855,81	1.406.140,12	227.989,75
* 420 A LA ADMINISTRACIÓ GRAL.DE LA COMUNIDAD	942.000,00	145.000,00	1.087.000,00	1.081.330,31	876.330,31	210.669,69	838.951,67	37.378,64
** 42 A LA ADMINISTRACIÓ GRAL.DE LA COMUNIDAD	942.000,00	145.000,00	1.087.000,00	1.081.330,31	876.330,31	210.669,69	838.951,67	37.378,64
* 431 A FUNDACIONES DE LA CARM	582.750,00		582.750,00	582.750,00	582.750,00		582.750,00	
** 43 A CONSORCIOS Y FUNDACIONES DE LA CARM	582.750,00		582.750,00	582.750,00	582.750,00		582.750,00	
* 441 A SOCIEDADES MERCANTILES REGIONALES	260.000,00		260.000,00	260.000,00	260.000,00		260.000,00	
* 442 A UNIVERSIDADES PÚBLICAS DE LA REGIÓ DE	469.000,00		469.000,00	469.000,00	469.000,00		469.000,00	
** 44 A E.P.E.,OTRAS ENTIDADES DE Dº PBCO.Y SOC	729.000,00		729.000,00	729.000,00	729.000,00		729.000,00	
* 463 A ENTID.Y ACTIV. EN EL ÁREA EDUCACIÓ Y	3.350.112,00	1.878.178,56	5.228.290,56	5.082.555,06	4.717.215,06	511.075,50	4.364.063,56	353.151,50
** 46 AL SECTOR PÚBLICO LOCAL	3.350.112,00	1.878.178,56	5.228.290,56	5.082.555,06	4.717.215,06	511.075,50	4.364.063,56	353.151,50
* 473 A ENTID.Y ACTIV. EN EL ÁREA EDUCACIÓ Y	10.241.365,00	6.912.384,66	17.153.749,66	15.301.611,18	11.056.980,78	6.096.768,88	8.654.368,89	2.402.611,89
** 47 A EMPRESAS PRIVADAS	10.241.365,00	6.912.384,66	17.153.749,66	15.301.611,18	11.056.980,78	6.096.768,88	8.654.368,89	2.402.611,89
* 483 A ENTID.Y ACTIV. EN EL ÁREA EDUCACIÓ Y	25.629.880,00	17.380.187,79	43.010.067,79	40.490.211,19	28.233.165,93	14.776.901,86	26.972.134,33	1.261.031,60
** 48 A FAMILIAS E INSTITUCIONES SIN FINES DE L	25.629.880,00	17.380.187,79	43.010.067,79	40.490.211,19	28.233.165,93	14.776.901,86	26.972.134,33	1.261.031,60
*** 4 TRANSFERENCIAS CORRIENTES	41.475.107,00	26.315.751,01	67.790.858,01	63.267.457,74	46.195.442,08	21.595.415,93	42.141.268,45	4.054.173,63

Cuenta General 2010

* 621 EDIFICIOS Y OTRAS CONSTRUCCIONES	74.820,00	292.800,00	367.620,00			367.620,00		
* 622 INSTALACIONES TÉCNICAS		698.000,00	698.000,00			698.000,00		
* 623 MAQUINARIA				2.701,04	2.701,04	2.701,04-	2.701,04	
* 624 UTILLAJE				171,68	171,68	171,68-	171,68	
* 626 MOBILIARIO Y ENSERES		79.946,76	79.946,76	44.923,06	44.923,06	35.023,70	39.128,86	5.794,20
* 627 EQUIPOS PARA PROCESOS DE INFORMACIÓN		3.905,44	3.905,44	1.905,44	1.905,44	2.000,00	1.905,44	
** 62 INVERSIÓN NUEVA ASOCIADA FUNCIONAM.OPERAT	74.820,00	1.074.652,20	1.149.472,20	49.701,22	49.701,22	1.099.770,98	43.907,02	5.794,20
* 631 EDIFICIOS Y OTRAS CONSTRUCCIONES		10.502,91	10.502,91	10.502,91	10.502,91		10.502,91	
* 632 INSTALACIONES TÉCNICAS		37.232,52	37.232,52	37.232,52	37.232,52		18.440,52	18.792,00
** 63 INVERSIÓN DE REPOSICION ASOCIADA FUNC.OPE		47.735,43	47.735,43	47.735,43	47.735,43		28.943,43	18.792,00
* 645 APLICACIONES INFORMÁTICAS	11.718,00	431.686,16	443.404,16	199.132,56	199.132,56	244.271,60	199.132,56	
* 649 OTRO INMOVILIZADO INMATERIAL	123.036,00	190.835,96	313.871,96	67.752,83	67.752,83	246.119,13	38.513,89	29.238,94
** 64 GASTOS DE INVERSIONES DE CARÁCTER INMATER	134.754,00	622.522,12	757.276,12	266.885,39	266.885,39	490.390,73	237.646,45	29.238,94
*** 6 INVERSIONES REALES	209.574,00	1.744.909,75	1.954.483,75	364.322,04	364.322,04	1.590.161,71	310.496,90	53.825,14
**** Total	46.308.457,00	29.093.722,44	75.402.179,44	68.219.361,95	50.593.710,77	24.808.468,67	46.257.722,25	4.335.988,52

Cuenta General 2010

LQP-M122

Sociedad: SPEF - SP. Empleo y Formación.

C.1) LIQUIDACION DEL PRESUPUESTOS DE GASTOS

Ejercicio del expediente pagado 2010

Mes: 1 a 12

Centro Gestor: **570400 INTERMEDIACION Y CONTRATOS**

Subconcepto/Concepto/Artículo/Capítulo	Crédito Inicial	Modificaciones	Créd. Definitivo	Gtos Comprometidos	Oblig. Recon. Netas	Reman. de Crédito	Pagos	Oblig. Pend. Pago
* 120 RETRIBUCIONES BÁSICAS Y COMPLEMENTARIAS	5.037.806,00		5.037.806,00	4.867.842,27	4.867.842,27	169.963,73	4.867.842,27	
* 121 RETRIBUCIONES POR SUSTITUCION DE FUNCION	5.000,00	265.044,10	270.044,10	158.099,58	158.099,58	111.944,52	158.099,58	
* 124 RETRIBUC. FUNCION. INTERINOS SIN ADSCRIP	2.015.542,00	12.000,00	2.027.542,00	2.021.740,93	2.021.740,93	5.801,07	2.021.740,93	
** 12 FUNCIONARIOS	7.058.348,00	277.044,10	7.335.392,10	7.047.682,78	7.047.682,78	287.709,32	7.047.682,78	
* 131 LABORAL TEMPORAL		22.206,49	22.206,49	21.606,49	21.603,71	602,78	21.603,71	
** 13 LABORALES		22.206,49	22.206,49	21.606,49	21.603,71	602,78	21.603,71	
* 151 GRATIFICACIONES	600,00	2.500,00	3.100,00	2.212,59	2.212,59	887,41	2.212,59	
** 15 INCENTIVOS AL RENDIMIENTO	600,00	2.500,00	3.100,00	2.212,59	2.212,59	887,41	2.212,59	
* 160 CUOTAS SOCIALES	1.290.552,00	843.081,25	2.133.633,25	1.996.558,30	1.996.558,30	137.074,95	1.996.558,30	
** 16 CUOTAS, PRESTACIONES Y GASTOS SOCIALES EMP	1.290.552,00	843.081,25	2.133.633,25	1.996.558,30	1.996.558,30	137.074,95	1.996.558,30	
*** 1 GASTOS DE PERSONAL	8.349.500,00	1.144.831,84	9.494.331,84	9.068.060,16	9.068.057,38	426.274,46	9.068.057,38	
* 202 ARRENDAMIENTOS DE EDIFICIOS Y OTRAS CONS	350.000,00	65.000,00	415.000,00	401.167,95	365.858,08	49.141,92	365.858,08	
** 20 ARRENDAMIENTOS Y CÁNONES	350.000,00	65.000,00	415.000,00	401.167,95	365.858,08	49.141,92	365.858,08	
* 212 EDIFICIOS Y OTRAS CONSTRUCCIONES	43.700,00	160.825,00	204.525,00	212.675,61	196.496,53	8.028,47	184.574,26	11.922,27
* 213 MAQUINARIA, INSTALACIONES Y UTILLAJE	72.788,00	220.910,00	293.698,00	179.313,10	138.671,35	155.026,65	105.345,41	33.325,94
* 214 ELEMENTOS DE TRANSPORTE	1.071,00	1.000,00-	71,00			71,00		
* 215 MOBILIARIO Y ENSERES	10.506,00		10.506,00	22.705,73	22.705,73	12.199,73-	18.291,46	4.414,27
* 216 EQUIPOS PARA PROCESOS DE INFORMACIÓN	5.716,00		5.716,00	41.357,76	36.104,74	30.388,74-	24.005,97	12.098,77

Cuenta General 2010

* 219 OTRO INMOVILIZADO MATERIAL	520,00		520,00			520,00		
** 21 REPARACIONES, MANTENIMIENTO Y CONSERVACIÓ	134.301,00	380.735,00	515.036,00	456.052,20	393.978,35	121.057,65	332.217,10	61.761,25
* 220 MATERIAL DE OFICINA	42.560,00	42.560,00-		79.190,70	79.086,38	79.086,38-	49.872,95	29.213,43
* 221 SUMINISTROS	126.434,00	126.434,00-		322.917,96	322.917,96	322.917,96-	333.677,24	10.759,28-
* 222 COMUNICACIONES	175.044,00	175.044,00-		166.528,99	164.230,07	164.230,07-	149.935,40	14.294,67
* 223 TRANSPORTES	10.506,00	10.506,00-		17.893,39	17.893,39	17.893,39-	17.893,39	
* 224 PRIMAS DE SEGURO	16.315,00	16.315,00-		17.874,31	17.874,31	17.874,31-	17.874,31	
* 225 TRIBUTOS	9.198,00	9.198,00-		42.265,09	42.265,09	42.265,09-	41.135,55	1.129,54
* 226 GASTOS DIVERSOS	13.062,00	3.751,00-	9.311,00	8.092,40	8.092,40	1.218,60	7.888,00	204,40
* 227 TRABAJOS REALIZADOS POR OTRAS EMPRESAS Y	651.967,00	1.224.613,65	1.876.580,65	1.122.269,20	1.003.713,75	872.866,90	750.067,33	253.646,42
** 22 MATERIAL, SUMINISTROS Y OTROS	1.045.086,00	840.805,65	1.885.891,65	1.777.032,04	1.656.073,35	229.818,30	1.368.344,17	287.729,18
* 230 DIETAS	7.000,00	5.000,00-	2.000,00	934,91	934,91	1.065,09	751,29	183,62
* 231 LOCOMOCIÓN	7.000,00	5.000,00	12.000,00	7.894,98	7.894,98	4.105,02	6.991,63	903,35
** 23 INDEMNIZACIONES POR RAZÓN DEL SERVICIO	14.000,00		14.000,00	8.829,89	8.829,89	5.170,11	7.742,92	1.086,97
*** 2 GASTOS CORRIENTES EN BIENES Y SERVICIOS	1.543.387,00	1.286.540,65	2.829.927,65	2.643.082,08	2.424.739,67	405.187,98	2.074.162,27	350.577,40
* 621 EDIFICIOS Y OTRAS CONSTRUCCIONES	200.000,00	905.348,85	1.105.348,85	167.679,52	167.679,52	937.669,33	158.274,69	9.404,83
* 622 INSTALACIONES TÉCNICAS		65.082,87	65.082,87	124.530,23	41.706,03	23.376,84	38.189,23	3.516,80
* 626 MOBILIARIO Y ENSERES		34.607,73	34.607,73	333.651,92	293.298,65	258.690,92-	226.616,09	66.682,56
* 627 EQUIPOS PARA PROCESOS DE INFORMACIÓN		44.729,99	44.729,99	602.038,94	339.253,88	294.523,89-	275.919,16	63.334,72
* 629 OTROS ACTIVOS MATERIALES		13.063,65	13.063,65	20.044,68	20.044,68	6.981,03-	20.044,68	
** 62 INVERSIÓN NUEVA ASOCIADA FUNCIONAM. OPERAT	200.000,00	1.062.833,09	1.262.833,09	1.247.945,29	861.982,76	400.850,33	719.043,85	142.938,91
* 631 EDIFICIOS Y OTRAS CONSTRUCCIONES		7.226,80	7.226,80	7.226,80	7.226,80		7.226,80	
* 632 INSTALACIONES TÉCNICAS		26.796,41	26.796,41	16.796,41	16.796,41	10.000,00	16.796,41	
* 633 MAQUINARIA				2.983,52	2.983,52	2.983,52-	2.983,52	
* 637 EQUIPOS PARA PROCESOS DE		16.013,80	16.013,80	17.214,37	17.214,37	1.200,57-	17.214,37	



Cuenta General 2010

INFORMACIÓN								
** 63 INVERSIÓN DE REPOSICION ASOCIADA FUNC.OPE		50.037,01	50.037,01	44.221,10	44.221,10	5.815,91	44.221,10	
* 645 APLICACIONES INFORMÁTICAS	100.000,00		100.000,00	97.537,50	69.096,80	30.903,20	6.577,20	62.519,60
** 64 GASTOS DE INVERSIONES DE CARÁCTER INMATER	100.000,00		100.000,00	97.537,50	69.096,80	30.903,20	6.577,20	62.519,60
*** 6 INVERSIONES REALES	300.000,00	1.112.870,10	1.412.870,10	1.389.703,89	975.300,66	437.569,44	769.842,15	205.458,51
**** Total	10.192.887,00	3.544.242,59	13.737.129,59	13.100.846,13	12.468.097,71	1.269.031,88	11.912.061,80	556.035,91

Cuenta General 2010

LQP-M509

Sociedad: SPEF - SP. Empleo y Formación.

C.2) LIQUIDACION DEL PRESUPUESTO DE INGRESOS

Resumen por Capítulos

Mes: 1 a 12

Clasificación Económica	Previsión Inicial	Modif. Previsiones	Prev. Definitiva	Dchos.Rdos. Netos	Recaudación Neta	Dchos.Cancelados	Dchos.Ptes.31-12
3 TASAS, PRECIOS PÚBLICOS Y	300.874,00	355.950,59	656.824,59	6.374.060,59	3.023.528,42		3.350.532,17
4 TRANSFERENCIAS CORRIENTES	113.512.029,00	10.759.932,66	124.271.961,66	102.421.609,04	62.317.460,04		40.104.149,00
5 INGRESOS PATRIMONIALES	300.000,00		300.000,00	66.778,86	34.710,49		32.068,37
6 ENAJENACIÓN DE INVERSIONES	120.004,00		120.004,00	173.797,19	28.381,06-		202.178,25
7 TRANSFERENCIAS DE CAPITAL	1.135.285,00	1.016.765,00	2.152.050,00	2.145.085,00	1.009.800,00		1.135.285,00
8 ACTIVOS FINANCIEROS		36.156.982,18	36.156.982,18				
* TOTAL INFORME	115.368.192,00	48.289.630,43	163.657.822,43	111.181.330,68	66.357.117,89		44.824.212,79



Cuenta General 2010

LQP-M510

Sociedad: SPEF - SP. Empleo y Formación.

C.2) LIQUIDACION DEL PRESUPUESTO DE INGRESOS

Resumen por Artículos

Mes: 1 a 12

Clasificación Económica	Previsión Inicial	Modif. Previsiones	Prev. Definitiva	Dchos.Rdos. Netos	Recaudación Neta	Dchos.Cancelados	Dchos.Ptes.31-12
30 TASAS	3,00		3,00	8.849,14	6.992,67		1.856,47
38 REINTEGROS DE OPERACION	58.221,00	355.950,59	414.171,59	6.346.697,52	3.011.555,91		3.335.141,61
39 OTROS INGRESOS	242.650,00		242.650,00	18.513,93	4.979,84		13.534,09
* 3 TASAS, PRECIOS PÚBLICOS	300.874,00	355.950,59	656.824,59	6.374.060,59	3.023.528,42		3.350.532,17
40 DEL SECTOR PÚBLICO ESTA	70.305.576,00	10.754.948,66	81.060.524,66	80.320.903,86	80.320.903,86		
42 DE LA ADMINISTRACIÓN GR	43.206.453,00	4.984,00	43.211.437,00	22.100.705,18	18.003.443,82-		40.104.149,00
* 4 TRANSFERENCIAS CORRIENTE	113.512.029,00	10.759.932,66	124.271.961,66	102.421.609,04	62.317.460,04		40.104.149,00
52 INTERESES DE DEPÓSITOS	300.000,00		300.000,00	66.778,86	34.710,49		32.068,37
* 5 INGRESOS PATRIMONIALES	300.000,00		300.000,00	66.778,86	34.710,49		32.068,37
68 REINTEGROS POR OPERACION	120.004,00		120.004,00	173.797,19	28.381,06-		202.178,25
* 6 ENAJENACIÓN DE INVERSION	120.004,00		120.004,00	173.797,19	28.381,06-		202.178,25
70 DEL SECTOR PÚBLICO ESTA		1.009.800,00	1.009.800,00	1.009.800,00	1.009.800,00		
72 DE LA ADMINISTRACIÓN GR	1.135.285,00	6.965,00	1.142.250,00	1.135.285,00			1.135.285,00
* 7 TRANSFERENCIAS DE CAPITA	1.135.285,00	1.016.765,00	2.152.050,00	2.145.085,00	1.009.800,00		1.135.285,00
87 REMANENTE DE TESORERIA		36.156.982,18	36.156.982,18				
* 8 ACTIVOS FINANCIEROS		36.156.982,18	36.156.982,18				
** TOTAL INFORME	115.368.192,00	48.289.630,43	163.657.822,43	111.181.330,68	66.357.117,89		44.824.212,79

Cuenta General 2010

LQP-M511

Sociedad: SPEF - SP. Empleo y Formación.

C.2) LIQUIDACION DEL PRESUPUESTO DE INGRESOS

Resumen por Conceptos

Mes: 1 a 12

Clasificación Económica	Previsión Inicial	Modif. Previsiones	Prev. Definitiva	Dchos.Rdos. Netos	Recaudación Neta	Dchos.Cancelados	Dchos.Ptes.31-12
301 TASAS GENERALES DE LA	2,00		2,00	7.400,78	5.544,31		1.856,47
309 TASAS EN MATERIA DE E	1,00		1,00	1.448,36	1.448,36		
* 30 TASAS	3,00		3,00	8.849,14	6.992,67		1.856,47
380 DE EJERCICIOS CERRADO	58.201,00		58.201,00	431.416,49	99.097,66		332.318,83
381 DEL PRESUPUESTO CORRI	4,00	355.950,59	355.954,59	312.563,91	308.202,40		4.361,51
382 DE SUBVENCIONES COFIN	16,00		16,00	5.602.717,12	2.604.255,85		2.998.461,27
* 38 REINTEGROS DE OPERACIO	58.221,00	355.950,59	414.171,59	6.346.697,52	3.011.555,91		3.335.141,61
391 RECARGOS, MULTAS Y CO	242.650,00		242.650,00	18.269,74	4.735,65		13.534,09
399 INGRESOS DIVERSOS				244,19	244,19		
* 39 OTROS INGRESOS	242.650,00		242.650,00	18.513,93	4.979,84		13.534,09
** 3 TASAS, PRECIOS PÚBLICOS	300.874,00	355.950,59	656.824,59	6.374.060,59	3.023.528,42		3.350.532,17
402 SERVICIOS TRANSFERIDO				44.698,14	44.698,14		
404 SUBVENC.FINALISTAS AC	70.305.576,00	10.754.948,66	81.060.524,66	80.256.224,12	80.256.224,12		
406 SUBVENC.FINALISTAS PA				19.981,60	19.981,60		
* 40 DEL SECTOR PÚBLICO EST	70.305.576,00	10.754.948,66	81.060.524,66	80.320.903,86	80.320.903,86		
420 DE LA CONSEJERÍA A LA	43.206.453,00	4.984,00	43.211.437,00	22.100.705,18	18.003.443,82-		40.104.149,00
* 42 DE LA ADMINISTRACIÓN G	43.206.453,00	4.984,00	43.211.437,00	22.100.705,18	18.003.443,82-		40.104.149,00
** 4 TRANSFERENCIAS CORRIENT	113.512.029,00	10.759.932,66	124.271.961,66	102.421.609,04	62.317.460,04		40.104.149,00
520 INTERESES DE CUENTAS	300.000,00		300.000,00	66.778,86	34.710,49		32.068,37
* 52 INTERESES DE DEPÓSITOS	300.000,00		300.000,00	66.778,86	34.710,49		32.068,37
** 5 INGRESOS	300.000,00		300.000,00	66.778,86	34.710,49		32.068,37



Cuenta General 2010

PATRIMONIALES							
680 DE EJERCICIOS CERRADO	120.000,00		120.000,00	187.649,47	3.280,80		184.368,67
682 DE SUBVENCIONES COFIN	4,00		4,00	13.852,28-	31.661,86-		17.809,58
* 68 REINTEGROS POR OPERACI	120.004,00		120.004,00	173.797,19	28.381,06-		202.178,25
** 6 ENAJENACIÓN DE INVERSIO	120.004,00		120.004,00	173.797,19	28.381,06-		202.178,25
704 SUBVENC.FINALISTAS AC		1.009.800,00	1.009.800,00	1.009.800,00	1.009.800,00		
* 70 DEL SECTOR PÚBLICO EST		1.009.800,00	1.009.800,00	1.009.800,00	1.009.800,00		
720 DE LA CONSEJERÍA A LA	1.135.285,00	6.965,00	1.142.250,00	1.135.285,00			1.135.285,00
* 72 DE LA ADMINISTRACIÓN G	1.135.285,00	6.965,00	1.142.250,00	1.135.285,00			1.135.285,00
** 7 TRANSFERENCIAS DE CAPIT	1.135.285,00	1.016.765,00	2.152.050,00	2.145.085,00	1.009.800,00		1.135.285,00
870 REMANENTE DE TESORERI		36.156.982,18	36.156.982,18				
* 87 REMANENTE DE TESORERIA		36.156.982,18	36.156.982,18				
** 8 ACTIVOS FINANCIEROS		36.156.982,18	36.156.982,18				
*** TOTAL INFORME	115.368.192,00	48.289.630,43	163.657.822,43	111.181.330,68	66.357.117,89		44.824.212,79



Cuenta General 2010

LQP-M512

Sociedad: SPEF - SP. Empleo y Formación.

C.2) LIQUIDACION DEL PRESUPUESTO DE INGRESOS

Desglose por conceptos.

Mes: 1 a 12

Clasificación Económica	Previsión Inicial	Prev. Modificada	Prev. Definitiva	Dchos.Rdos. Netos	Recaudación Neta	Dchos.Cancelados	Dchos.Ptes.31-12
*** 3 TASAS, PRECIOS PÚBLICOS Y OTROS INGRESOS	300.874,00	355.950,59	656.824,59	6.374.060,59	3.023.528,42		3.350.532,17
*** 4 TRANSFERENCIAS CORRIENTES	113.512.029,00	10.759.932,66	124.271.961,66	102.421.609,04	62.317.460,04		40.104.149,00
*** 5 INGRESOS PATRIMONIALES	300.000,00		300.000,00	66.778,86	34.710,49		32.068,37
*** 6 ENAJENACIÓN DE INVERSIONES REALES	120.004,00		120.004,00	173.797,19	28.381,06-		202.178,25
*** 7 TRANSFERENCIAS DE CAPITAL	1.135.285,00	1.016.765,00	2.152.050,00	2.145.085,00	1.009.800,00		1.135.285,00
*** 8 ACTIVOS FINANCIEROS		36.156.982,18	36.156.982,18				
**** TOTAL INFORME	115.368.192,00	48.289.630,43	163.657.822,43	111.181.330,68	66.357.117,89		44.824.212,79

Cuenta General 2010

LQP-M507

Sociedad: SPEF - SP. Empleo y Formación.

C.2) LIQUIDACION DEL PRESUPUESTO DE INGRESOS

Clasificación Orgánica por Servicio

Mes: 1 a 12

Clasificación Económica	Previsión Inicial	Modif. Previsiones	Prev. Definitiva	Dchos.Rdos. Netos	Recaudación Neta	Cancelaciones	Dchos.Ptes.31-12
30100 T010.-TASA GENERAL D	1,00		1,00	184,14	184,14		
30101 T020.-TASA GRAL.POR	1,00		1,00	7.216,64	5.360,17		1.856,47
38000 DE EJERCICIOS CERRAD	1,00		1,00	5.660,27	5.660,27		
38100 PAGOS INDEBIDOS	1,00		1,00	66.537,21	64.370,56		2.166,65
38101 SEGURIDAD SOCIAL (I.	1,00	355.950,59	355.951,59	242.542,83	242.542,83		
38103 POR ANUNCIOS A CARGO	1,00		1,00	1.493,63	1.289,01		204,62
38106 REINTEGROS DE PAGOS	1,00		1,00				
39100 RECARGO DE APREMIO P	175.400,00		175.400,00				
39101 INTERESES DE DEMORA	67.250,00		67.250,00	18.269,74	4.735,65		13.534,09
39902 INDEMNIZACIÓN POR DA				244,19	244,19		
42000 PARA GASTOS GENERALE	34.079.755,00	4.984,00	34.084.739,00	13.380.535,57	17.596.915,43-		30.977.451,00
52000 INTERESES DE CUENTAS	300.000,00		300.000,00	66.778,86	34.710,49		32.068,37
72000 PARA OPERACIONES DE	984.580,00	6.965,00	991.545,00	984.580,00			984.580,00
87000 REMANENTE DE TESORER		36.156.982,18	36.156.982,18				
* 5701 DIRECCIÓN Y SERVICIOS	35.606.992,00	36.524.881,77	72.131.873,77	14.774.043,08	17.237.818,12-		32.011.861,20
38000 DE EJERCICIOS CERRAD	18.200,00		18.200,00	352.149,76	74.912,11		277.237,65
38100 PAGOS INDEBIDOS				1.990,24			1.990,24
38206 REINTEGROS DEL FONDO	1,00		1,00	53.017,05	7.099,51		45.917,54
38250 REINT.INEM.ESC.TALLE	1,00		1,00	232.496,19	200.657,46		31.838,73
38251 REINT.INEM.PROMOCIÓN	1,00		1,00				
38252 REINTEGROS INEM PROM	1,00		1,00	491.659,26	118.822,21		372.837,05
38253 REINTEGROS INEM INTE	1,00		1,00	315.674,04	153.095,93		162.578,11
38255 REINTEGROS INEM AGEN	1,00		1,00	18.470,23	6.075,64		12.394,59
38256 REINT.INEM PLANES CO	1,00		1,00	376.776,68	187.081,67		189.695,01
38257 REINT.INEM INFORMAC.	1,00		1,00	350.489,65	42.685,90		307.803,75

Cuenta General 2010

38258 REINTEGROS INEM EMPL	1,00		1,00	107.336,51	96.203,78		11.132,73
38259 REINTEGROS INEM FOME	1,00		1,00				
38260 REINTEGROS INEM PROG	1,00		1,00	105.469,75			105.469,75
38264 REINTEGROS FSE. PRO	1,00		1,00	1.404.927,14	409.109,92		995.817,22
40402 INEM.ESCUELAS TALLER	11.321.765,00	800.000,00	12.121.765,00	12.121.765,00	12.121.765,00		
40405 PROMOCIÓN DEL EMPLEO	1.850.723,00	597.886,00	2.448.609,00	6.448.571,13	6.448.571,13		
40406 INTEGRACIÓN LABORAL	5.183.340,00		5.183.340,00	1.183.377,87	1.183.377,87		
40408 AGENCIAS DE DESARROL	2.000.000,00		2.000.000,00	2.000.000,00	2.000.000,00		
40409 PLANES DE CONTRATACI	9.122.219,00	1.094.883,00	10.217.102,00	10.217.102,00	10.217.102,00		
40410 CC.LL.INFORMAC.ORIEN	980.590,00		980.590,00	980.590,00	980.590,00		
40411 FOMENTO DESARROLLO L	250.000,00		250.000,00	250.000,00	250.000,00		
40412 FOMENTO EMPLEO INDEF	3.030.000,00		3.030.000,00	3.030.000,00	3.030.000,00		
40413 FOMENTO DESARROLLO L	350.000,00		350.000,00	350.000,00	350.000,00		
40414 CUOTAS S.S. CAPITALI	500.000,00		500.000,00	500.000,00	500.000,00		
40415 INFORMACIÓN,ORIENTAC	947.278,00		947.278,00	947.278,00	947.278,00		
40416 EMPLEO PÚBLICO INSTI	2.231.263,00		2.231.263,00	2.231.263,00	2.231.263,00		
40417 PROGRAMAS EXPERIMENT	480.000,00		480.000,00	480.000,00	480.000,00		
40423 ADAPTACION LABORAL S	75.000,00		75.000,00	112.702,19	112.702,19		
40424 MURCIA ACTIVA EMPLEO	117.148,00		117.148,00				
40425 ADAPTACION LABORAL S		183.810,00	183.810,00	183.810,00	183.810,00		
40427 ADAPTACION LABORAL S		498.159,20	498.159,20	622.699,00	622.699,00		
42002 ACTUACIONES COFINANC	3.483.644,00		3.483.644,00	3.077.115,61	406.528,39-		3.483.644,00
68000 DE EJERCICIOS CERRAD	120.000,00		120.000,00	187.649,47	3.280,80		184.368,67
68201 DEL F.S.E.	1,00		1,00	22.538,01-	38.590,40-		16.052,39
68252 REINTEGROS INEM.PROM	1,00		1,00	4.361,06	2.603,87		1.757,19
68253 REINTEGROS INEM.INTE	1,00		1,00	4.324,67	4.324,67		
72001 ACTUACIONES COFINANC	52.276,00		52.276,00	52.276,00			52.276,00
* 5702 EMPLEO	42.113.461,00	3.174.738,20	45.288.199,20	48.772.803,49	42.519.992,87		6.252.810,62
30903 T930-TASA CESION USO	1,00		1,00	1.448,36	1.448,36		



Cuenta General 2010

38000 DE EJERCICIOS CERRAD	40.000,00		40.000,00	73.606,46	18.525,28		55.081,18
38203 REINTEGROS PLAN FIP	1,00		1,00	710.546,46	486.932,16		223.614,30
38206 REINTEGROS DEL FONDO	1,00		1,00	9.512,89	8.065,90		1.446,99
38254 REINTEGROS INEM PLAN	1,00		1,00	407.184,62	336.308,09		70.876,53
38264 REINTEGROS FSE. PRO	1,00		1,00	772.062,44	456.108,70		315.953,74
38265 REINTEGROS PROGRAMA				6.133,50	6.133,50		
38266 REINTEGROS PLAN TRAB				406,64	202,76		203,88
38267 REINTEGROS PLAN EXTR				47.413,16	16.283,84		31.129,32
38268 REINTEGROS FORMACIÓN				193.140,91	73.388,88		119.752,03
40203 INSTITUTO SOCIAL MAR				44.698,14	44.698,14		
40418 INEM-PLAN TRABAJO CE	826.250,00	25.641,46	851.891,46				
40421 FORMACION PARA EL EM	29.621.000,00	5.390.578,00	35.011.578,00	35.011.578,00	35.011.578,00		
40606 PROGRAMA LEONARDO DA				19.981,60	19.981,60		
42002 ACTUACIONES COFINANC	5.643.054,00		5.643.054,00	5.643.054,00			5.643.054,00
68201 DEL F.S.E.	1,00		1,00				
70405 INEM. INVERSIONES CN		1.009.800,00	1.009.800,00	1.009.800,00	1.009.800,00		
72001 ACTUACIONES COFINANC	98.429,00		98.429,00	98.429,00			98.429,00
* 5703 FORMACIÓN	36.228.739,00	6.426.019,46	42.654.758,46	44.048.996,18	37.489.455,21		6.559.540,97
40404 MODERNIZACIÓN DE LOS	1.419.000,00	378.991,00	1.797.991,00	1.797.991,00	1.797.991,00		
40422 PLAN EXTRAORD. ORIEN		1.785.000,00	1.785.000,00	1.787.496,93	1.787.496,93		
* 5704 INTERMEDIACIÓN Y CONT	1.419.000,00	2.163.991,00	3.582.991,00	3.585.487,93	3.585.487,93		
** TOTAL INFORME	115.368.192,00	48.289.630,43	163.657.822,43	111.181.330,68	66.357.117,89		44.824.212,79



Cuenta General 2010

C.3) Resultado de Operaciones Comerciales

SIN MOVIMIENTOS



Cuenta General 2010

LQP-X118

Sociedad: SPEF SP. Empleo y Formación.

C.4) ESTADO LIQUIDACION DEL PRESUPUESTO

Resultado Presupuestario

CONCEPTOS	DCHOS RECONOC.NETOS	OBLIG.RECONOC.NETAS	IMPORTES
* 1.(+) Operaciones no financieras	111.181.330,68	124.677.017,52	13.495.686,84-
* 2.(+) Operaciones activos financieros			
* 3.(+) Operaciones Comerciales			
** I. RESULTADO PRESUP.EJERCICIO (1+2+3)	111.181.330,68	124.677.017,52	13.495.686,84-
* II. VARIAC.NETA PASIVOS FINANCIEROS			
*** III. SALDO PRESUPUEST. EJERCICIO (I + II)	111.181.330,68	124.677.017,52	13.495.686,84-

	IMPORTES
4.(+)Créditos gastos remanente tesorería	36.156.982,18
5.(-)Desviaciones de financiación pos.	
6.(+)Desviaciones de financiación neg.	
* IV.SUPERAVIT O DEFICIT FINAN.(III+4-5+6)	22.661.295,34

Cuenta General 2010

D.1) MEMORIA

NATURALEZA

Se crea el Servicio Regional de Empleo y Formación, mediante la Ley 9/ 2002, de 11 de noviembre, como organismo autónomo de carácter administrativo, dotado de personalidad jurídica propia y plena capacidad jurídica pública y privada, así como de patrimonio propio para el cumplimiento de las funciones y competencias que se le asignan, adscrito a la Consejería de Trabajo y Política Social.

Su régimen jurídico se adapta a lo dispuesto en los artículos 1 y 2 de la Ley 30/1992, de 26 de Noviembre, de Régimen Jurídico de las Administraciones Públicas y del Procedimiento Administrativo Común (BOE n.º 285, de 27-11-1992), Ley 6/2004 de 28 de diciembre, del Estatuto del Presidente y del Consejo de Gobierno (BORM 30/12/2004) y Ley7/2004 de 28 de diciembre de Organización y Régimen Jurídico de la Administración Pública de la Comunidad Autónoma de la Región de Murcia, Decreto Legislativo 1/1999, de 2 de Diciembre, por el que se aprueba el Texto Refundido de la Ley de Hacienda de la Región de Murcia (BORM n.º 5º, de 1-3-2000), a la presente Ley y a la Ley 6/1997, de 14 de Abril, de Organización y Funcionamiento de la Administración General del Estado (BOE n.º 9º, de 15-4-1997), como normativa supletoria estatal o normas que la sustituyan.

El Servicio se sustenta en tres pilares básicos: la autonomía funcional del organismo, la participación de los agentes sociales y económicos en sus órganos de gobierno, dirección y asesoramiento, y el establecimiento de estructuras operativas basadas en la coordinación y cooperación.

El Servicio Regional de Empleo y Formación extiende sus funciones al territorio de la Región de Murcia.

Cuenta General 2010

ACTIVIDAD

El Servicio Regional de Empleo y Formación ejerce las competencias que en materia de empleo y de formación para el empleo se le atribuyen en su Ley de creación, integrando los servicios comunes, oficinas de empleo y centros de formación ocupacional transferidos, con los medios materiales y humanos que se le adscriban, asegurando los principios de eficacia y eficiencia y constituyéndose en el vehículo de participación de los agentes sociales, por un lado, en la elaboración y diseño de estrategias, y, por otro, en la dirección y gestión del servicio de empleo.

El Servicio Regional de Empleo y Formación se constituye pues para la realización, orientada al pleno empleo estable y de calidad, de todas aquellas actividades de fomento, formación para el empleo y de intermediación en el mercado laboral, en el ámbito territorial de la Comunidad Autónoma de Murcia.

Así mismo es el organismo administrativo encargado de impulsar, desarrollar y ejecutar la política regional en materia de empleo mediante la intermediación y orientación laboral, el fomento de políticas activas de empleo y la formación profesional, tanto ocupacional como continua, de acuerdo con los programas de formación profesional en vigor.

Su actividad esta dirigida a facilitar a los trabajadores desempleados la obtención de un puesto de trabajo digno y adecuado, favorecer la promoción laboral y el reciclaje de los trabajadores así como facilitar a los empleadores la contratación de trabajadores con formación y experiencia adecuada a sus necesidades de producción de bienes y servicios.

Para el cumplimiento de tal finalidad, llevará a cabo en materia de empleo, las siguientes funciones:

- a).Elaboración del Plan Regional de Empleo.
- b) Elaborar Planes de Servicios Integrados para el Empleo, así como organizar y articular los convenios con entidades asociadas de los servicios integrados para el empleo.
- c) Establecer programas de difusión de la cultura empresarial y el autoempleo dirigido a emprendedores, pequeños empresarios, desempleados, profesionales y trabajadores de la economía social.

Cuenta General 2010

- d) Establecer programas de fomento de empleo autónomo, así como las directrices generales de los programas de economía social para la creación de empleo estable.
- e) Realizar estudios e informes sobre las distintas variables del mercado de trabajo y la evolución de los perfiles ocupacionales y los requerimientos profesionales.
- f) Intermediación laboral para fomentar, coordinar y ejecutar programas que garanticen, de manera efectiva, la relación entre oferta y demanda de empleo, propiciando su mejora y adecuación a las exigencias del mercado laboral.
- g) Elaborar los criterios para la evaluación y seguimiento de las actividades aprobadas en materia de formación y empleo y valorar los resultados alcanzados.
- h) Planificar, ejecutar y coordinar las actividades de información, orientación, asistencia y apoyo a las personas desempleadas y ocupadas de manera integral, que faciliten la inserción laboral de unos y la mejora ocupacional de otros.
- i) Impulsar, desarrollar y ejecutar programas de creación de empleo estable entre los colectivos de desempleados, y de forma específica los dirigidos a la mujer, grupos de edad, primer empleo, parados de larga duración y a colectivos en riesgo de exclusión social.
- j) Ejercer las funciones, en el territorio de la Comunidad Autónoma de la Región de Murcia, relativas a las actividades de la Red EURES.
- k) Gestionar los programas de escuelas taller y casas de oficios, incluyendo la programación, organización y gestión de las acciones, así como gestionar los talleres de empleo.
- l) Ejercer las funciones relativas a la obligación de los empresarios de registrar, o en su caso comunicar, los contratos laborales, conforme a las previsiones legalmente establecidas.

Cuenta General 2010

m) Ejercer las funciones relativas a la inscripción y registro de demandantes de empleo, así como controlar el cumplimiento de las obligaciones que, como demandantes de empleo, tienen los solicitantes o beneficiarios de las prestaciones de desempleo.

n) Realizar los estudios estadísticos necesarios para el correcto seguimiento e interpretación de la evolución del empleo y la contratación, incluida la realizada por empresas de trabajo temporal.

Respecto a las funciones en materia de formación para el empleo del Servicio Regional de Empleo y Formación, dentro del ámbito territorial y competencial de la Comunidad Autónoma de Murcia, son las siguientes:

a) Elaborar el Plan Anual de Formación para el Empleo.

b) Planificar, ejecutar y controlar los programas de formación profesional ocupacional y continua de manera integrada, así como llevar a cabo las actuaciones, en el marco autonómico, de los Programas Nacionales de Formación en vigor.

c) Gestionar la formación profesional ocupacional de los centros propios, así como planificar, coordinar y controlar las acciones formativas de las entidades colaboradoras.

d) Cooperar con las entidades locales en la realización de planes formativos.

e) Establecer cauces de participación con los agentes sociales.

f) Elaborar los criterios de evaluación de acciones formativas y de valoración de resultados, así como los resultados de inserción laboral de los alumnos o, en su caso, de los resultados del reciclaje de ocupados, respecto a sus puestos de trabajo y desarrollar la evaluación de forma continua y sistemática de las actuaciones en materia de formación que se realizan.

g) Evaluar y aprobar las propuestas de actividades de formación ocupacional y continua presentadas por los centros colaboradores.

Cuenta General 2010

- h) Elaborar programas de formación presencial, semipresencial y a distancia para los autónomos, pequeñas y medianas empresas, comerciantes, trabajadores, desempleados y la economía social.

- i) Impulsar, en coordinación con otros organismos y entidades, a través del Centro Nacional de Formación Profesional, la elaboración de estudios sectoriales, las propuestas técnicas para determinar las enseñanzas mínimas e itinerarios formativos, así como el desarrollo de los planes anuales de formación y demás funciones previstas en el Real Decreto 631/ 1993, de 3 de mayo, por el que se regula el Plan Nacional de Formación e Inserción Profesional laboral las desviaciones observadas en relación con las condiciones de acreditación o autorización.

- j) Informar y difundir los aspectos relativos al mercado de trabajo, orientando a los agentes económico- sociales sobre las ofertas formativas que ayuden a optimizar la utilización de los recursos humanos.

- k) Conceder becas y ayudas para la realización o participación en cursos o experiencias de aprendizaje en contextos productivos, como prácticas no laborales, controlando su ejecución y el cumplimiento de los requisitos establecidos.

Funciones generales:

- a) Establecer los criterios de reconocimiento y homologación de las entidades colaboradoras, así como la supervisión y control de su funcionamiento.

- b) Elaborar la memoria anual de las actividades.
- c) Suscribir convenios de colaboración para el cumplimiento de sus fines.

- d) La dirección y gestión del Observatorio Ocupacional para conocer la oferta y la demanda ocupacional, las necesidades y seguimiento de profesiones y la búsqueda de nuevos yacimientos de empleo.



Cuenta General 2010

- e) Gestionar en el ámbito de la Comunidad Autónoma las subvenciones y ayudas públicas recibidas para el empleo y la formación de otras administraciones o instituciones, así como sus acciones, a excepción de las destinadas al fomento de la economía social.
- f) Cualquier otra que por norma de carácter legal o reglamentario, en materia de formación o empleo, le sea atribuida.

Cuenta General 2010

ORGANIZACIÓN

El Servicio Regional de Empleo y Formación se estructura en los siguientes órganos:

A) De Dirección y Ejecución:

- El Presidente del Servicio Regional de Empleo y Formación.
- El Consejo de Administración.
- El Director General del Servicio Regional de Empleo y Formación.
- El Secretario General Técnico.

B) De Asesoramiento y Participación:

- El Consejo Asesor Regional de Empleo y Formación.

C) De Administración y Gestión:

Sin perjuicio de los órganos de Gobierno y Administración, señalados anteriormente, el Servicio Regional de Empleo y Formación, al frente de cuyos servicios está el Director, que asume las atribuciones señaladas en el Artículo 5 del Decreto 165/2003, de 26 de septiembre, desempeñando las competencias de dirección, gestión, inspección, control y supervisión de todas sus actividades para el cumplimiento de sus fines y funciones en el ámbito, términos, condiciones y forma previstos en la Ley de creación del mismo, se estructura para el desarrollo de las funciones y el ejercicio de las competencias que le corresponde de acuerdo con la vigente legislación, en las siguientes unidades:

Cuenta General 2010

- .- Secretaría General Técnica.
- .- Subdirección General de Empleo.
- .- Subdirección General de Formación.
- .- Observatorio Ocupacional.

Así mismo, El Servicio Regional de Empleo y Formación, conforme se establece en el artículo 13 de su Ley de creación, se estructura en dos áreas funcionales:

- .- Área de Empleo.
- .- Área de Formación para el Empleo.

SECRETARIA GENERAL TÉCNICA

Es el órgano de apoyo y asistencia inmediata al Director General del Servicio Regional de Empleo y Formación, del que depende y a quien sustituirá en caso de vacante, ausencia o enfermedad.

Le corresponden las funciones previstas en el artículo 14 de la Ley 9/ 2002, de 11 de noviembre, de Creación del Servicio Regional de Empleo y Formación, así como las siguientes:

- a) Examinar e informar los asuntos que hayan de ser sometidos a la consideración del Consejo de Administración y/ o del Consejo Asesor Regional de Empleo y Formación.

Cuenta General 2010

- b) Coordinar las relaciones con las Consejerías, organismos y otras Administraciones Públicas.
- c) Llevar a cabo la implantación, vigilancia permanente y puesta al día de los procedimientos administrativos, documentación administrativa y normalización de documentos y la mejora en la calidad de los servicios.
- d) Organizar y dirigir el registro general y coordinar las actuaciones de los registros auxiliares.
- e) Planificar los programas de inversiones, de aprovisionamiento de bienes y servicios de los centros dependientes del Servicio Regional de Empleo y Formación.
- f) En general, atender y coordinar los servicios generales del Servicio Regional de Empleo y Formación, así como ejercer cuantas otras funciones le delegue o encomiende expresamente el titular de la Dirección del Servicio.

La Secretaría General Técnica se estructura en las siguientes unidades administrativas:

A) Servicio de Régimen Interior.

Le corresponden al Servicio de Régimen Interior, el ejercicio de las funciones de planificación, coordinación, dirección y control de las unidades dependientes del mismo, y en especial las siguientes atribuciones:

- .- En materia de recursos humanos, le compete el ejercicio, de conformidad con la legislación vigente, de las funciones de gestión de personal dependiente del Servicio Regional de Empleo y Formación.
- .- En materia de asuntos generales, le competen cuantos asuntos de tal carácter sean competencia del Servicio Regional y, en particular, la organización y coordinación del régimen interior de los servicios, del Registro General, del inventario de bienes, seguridad de las personas, mantenimiento y conservación de equipos e instalaciones.

Cuenta General 2010

.- En materia de control de calidad de los servicios, la elaboración de programas relativos a la organización y métodos de trabajo para racionalizar el funcionamiento de los servicios de las distintas unidades del Servicio Regional; la organización y coordinación de la información administrativa y asistencia al ciudadano; bajo la coordinación del órgano competente en materia de organización administrativa, la propuesta de medidas para la optimización de las instalaciones y de los recursos humanos y materiales.

En materia de documentación, le compete la recopilación y publicación de las disposiciones generales del Servicio Regional, la coordinación de las publicaciones de la Administración Regional en materia propia del Servicio Regional, así como la divulgación de informes y estudios de interés para la misma y la coordinación y publicación de la memoria anual del departamento.

Para el cumplimiento de sus funciones el Servicio de Régimen Interior se estructura en las siguientes unidades administrativas:

- Sección de Personal
- Sección de Asuntos Generales

B) Servicio Jurídico.

Corresponden al Servicio Jurídico el ejercicio de las funciones de planificación, coordinación, dirección y control de las unidades dependientes del mismo en relación con las siguientes actuaciones:

.- Elaborar los anteproyectos o proyectos, según corresponda, de disposiciones de carácter general, sin perjuicio de las facultades que correspondan a otras unidades administrativas.

.- Tramitar y proponer la resolución de las reclamaciones y recursos administrativos y su posterior seguimiento una vez agotada la vía administrativa, en los casos en que no estén asignados expresamente a otras unidades administrativas.

Cuenta General 2010

- .- Preparar las compilaciones legales, doctrinales y jurisprudenciales.
- .- Supervisar y, en su caso, informar las disposiciones antes de su remisión al Boletín Oficial de la Región de Murcia para su publicación, así como de todas las actuaciones relativas a cuantos asuntos hayan de remitirse al Consejo de Gobierno o a la Dirección de los Servicios Jurídicos.
- .- Informar y tramitar los convenios que suscriba el Director General del Servicio con otras Administraciones o Entidades Públicas o Privadas, sin perjuicio de las facultades que correspondan a los centros directivos en su ámbito competencial.
- .- Tramitar los procedimientos de responsabilidad patrimonial.
- .- Coordinar la actuación de las unidades administrativas de asesoramiento jurídico dependientes del Servicio Regional.

C) Servicio Económico y de Contratación.

Corresponden al Servicio Económico y de Contratación el ejercicio de las funciones de planificación, coordinación, dirección y control de las unidades dependientes del mismo en relación con las siguientes actuaciones:

- .- Apoyar en la elaboración del Anteproyecto de Presupuestos del Servicio Regional de Empleo y Formación.
- .- Llevar a cabo el seguimiento e informe de la ejecución del Presupuesto del Servicio Regional de Empleo y Formación.
- .- Tramitar los expedientes de gastos e ingresos.
- .- Tramitar los expedientes de modificaciones de crédito.
- .- Preparar y aplicar el procedimiento de control de cumplimiento de los Programas de Gastos.

Cuenta General 2010

- .- Llevar a cabo la contabilidad general, analítica y presupuestaria.
- .- Preparar las Cuentas Anuales.
- .- Llevar a cabo la coordinación y control de los Planes de inversión del Servicio para el cumplimiento de sus funciones.
- .- Gestionar las tasas, precios públicos e ingresos del Servicio.
- .- Llevar a cabo el seguimiento de la gestión de inversiones.
- .- Llevar a cabo el control y seguimiento de las partidas con financiación afectada del Servicio.
- .- Tramitar los expedientes de contratos de obras, gestión de servicios públicos, suministro, consultoría y asistencia y de servicios, así como cualquier incidencia surgida en relación con los mismos y cualesquiera otros contratos competencia del Servicio no atribuidos específicamente a otros centros directivos.
- .- Tramitar los expedientes de pagos a justificar y anticipos de caja fija del Servicio.
- .- Llevar a cabo la gestión de la Tesorería del Servicio y la elaboración de las previsiones de flujos de fondos en fecha valor.
- .- Cualesquiera otras que le sean encomendadas en el ámbito de sus competencias.

Para el cumplimiento de sus funciones el Servicio Económico y de Contratación se estructura en las siguientes unidades administrativas:

- Sección de Gestión Económica y Presupuestaria

Cuenta General 2010

- Sección de Tesorería
- Sección de Contratación

D) Servicio de Coordinación y Gestión del Fondo Social Europeo.

Corresponden a este Servicio en concreto las siguientes atribuciones:

- .- Coordinar y canalizar la gestión, la información y la programación de las actuaciones cofinanciadas por el Fondo Social Europeo, tanto a través del Programa Operativo Regional, como a través del Ministerio de Trabajo y Asuntos Sociales.
- .- Velar por que la programación final de los distintos niveles de planificación se encuadre en los ejes- medidas y acciones del Programa Operativo Regional, así como en el Plan Regional de Empleo, en consonancia con el Plan Nacional de Acción para el Empleo y con los Planes Anuales de Formación.
- .- Controlar la elegibilidad de los gastos subvencionados.
- .- Llevar a cabo la preparación y asistencia en la elaboración de la Memoria Anual de Actividades así como en los planes generales y en los programas de actividades del Servicio Regional de Empleo y Formación.
- .- Gestionar y coordinar al Servicio Regional de Empleo y Formación en el marco de las Iniciativas Comunitarias del Fondo Social Europeo.
- .- Coordinar el sistema de pagos, en dicho ámbito, realizando los documentos periódicos de las certificaciones y liquidaciones de gastos, informe financiero y memoria de actuaciones.
- .- Realizar el seguimiento y control periódico del cumplimiento de objetivos e indicadores.

Cuenta General 2010

E) Unidad Técnica de Informática.

Corresponde a la Unidad Técnica de Informática el ejercicio de las funciones de planificación, coordinación, dirección y control de las unidades dependientes del mismo, y en especial las siguientes atribuciones:

- .- Coordinar el sistema informático y la organización interna del Servicio en materia informática.
- .- Elaborar el Plan Informático del Servicio Regional, así como sus revisiones en coordinación con otros centros directivos competentes en razón de la materia.
- .- Llevar a cabo la planificación, coordinación y supervisión del mantenimiento de sistemas y servicios informáticos del Servicio Regional, así como el control de los recursos para la racionalización y optimización de su uso y atención a usuarios.
- .- Proponer e implantar las normalizaciones de tipo informático, así como realizar programas informáticos y diseñar, desarrollar, implantar y explotar aplicaciones informáticas, sistemas de comunicaciones y redes.
- .- Coordinar y asistir técnicamente en la actividad informática del Servicio Regional, así como la representación técnica del Departamento ante los órganos de coordinación informática correspondientes.
- .- Elaborar análisis informáticos, así como estudios e informes en materia de su competencia y formular propuesta de planes de formación en el área informática para el personal del Servicio, en colaboración con la unidad administrativa responsable de la gestión de recursos humanos.
- .- Elaborar y supervisar, en su caso, los pliegos de prescripciones técnicas para la adquisición de bienes y servicios en materia informática, así como supervisar el mantenimiento de los equipos.

Cuenta General 2010

SUBDIRECCION GENERAL DE EMPLEO

Le corresponde a la Subdirección General de Empleo la dirección y coordinación de las unidades inferiores dependientes, sin perjuicio de las facultades atribuidas a la Secretaría General Técnica.

Asimismo, bajo la superior dirección del Director General del organismo, le corresponde impulsar, desarrollar y ejecutar las competencias atribuidas al Servicio Regional de Empleo y Formación en materia de empleo mediante la intermediación y la orientación laboral, el fomento de políticas activas de empleo, así como la propuesta de resolución de expedientes relacionados con dicha materia.

Para el cumplimiento de sus funciones, la Subdirección General de Empleo se estructura en las siguientes unidades administrativas:

a) Servicio de Orientación, Intermediación y Contratos.

b) Servicio de Fomento de Empleo.

Para el cumplimiento de sus fines, la Subdirección General de Empleo contará con el número de Técnicos de Empleo y Formación que se determinen en la Relación de Puestos de Trabajo, desarrollando funciones de estudio y/o asesoramiento, seguimiento de actividades, gestión y/o control en las áreas de empleo competencia del organismo, sin perjuicio de las competencias específicas atribuidas a otras unidades administrativas del mismo.

Bajo la dependencia de la Subdirección General de Empleo se integra la Red de Oficinas de Empleo de la Comunidad Autónoma de la Región de Murcia, a las que coordinará a través del Servicio de Orientación, Intermediación y Contratos, y a las que compete, entre otras, las siguientes funciones:

a) Atención a los usuarios de las Oficinas de Empleo, y en especial, a los demandantes y ofertantes de empleo.

b) Realizar el seguimiento y control de las obligaciones de los demandantes de empleo, así como colaborar en el seguimiento de los beneficiarios de prestaciones por desempleo.

Cuenta General 2010

- c) Realizar acciones de información y orientación profesional a favor de los desempleados, de mejora de empleo, así como acciones de acompañamiento u otros procedimientos que faciliten la mejora de la posición en el mercado de trabajo del demandante de empleo y la búsqueda activa de empleo por cuenta ajena y dinamización de iniciativas para el autoempleo.
- d) Gestionar las ofertas de acciones y servicios puestos a disposición de los demandantes de empleo desde el Servicio Regional de Empleo.
- e) Realizar la captación y gestión de las ofertas de empleo, así como la selección de demandantes adecuados a dichas ofertas.
- f) Realizar las actividades relativas a la inscripción de demandantes de empleo.
- g) Realizar la calificación y clasificación de los demandantes de empleo.
- h) Gestionar la intermediación laboral.
- i) Gestionar las actividades relativas al registro o comunicación de contratos.
- j) Realizar el registro o comunicación de los contratos de trabajo.
- k) Colaborar, en los términos que se determinen, en la gestión de las prestaciones por desempleo que gestiona el Servicio Público de Empleo Estatal, en el ámbito de la Comunidad Autónoma de la Región de Murcia.

A) Servicio de Orientación, Intermediación y Contratos

Corresponden al Servicio de Orientación, Intermediación y Contratos las funciones de planificación, coordinación, dirección y control de las unidades dependientes del mismo, y en especial, las siguientes atribuciones:

- a) Realizar la coordinación y control en materia de intermediación en el mercado de trabajo.

Cuenta General 2010

- b) Realizar la coordinación y control sobre acciones de información y orientación profesional a favor de los desempleados, así como de mejora de empleo.
- c) Coordinar las ofertas de acciones y servicios realizadas desde las Oficinas de Empleo.
- d) Coordinar, a través de las directrices emanadas de las unidades u órganos superiores, así como comunicar las instrucciones y órdenes de servicio a las Oficinas de Empleo, a las que prestará el correspondiente apoyo y asistencia para el correcto funcionamiento de los servicios, proponiendo las medidas y acciones que estime procedentes para la continua mejora y calidad de los mismos.
- e) Gestionar el Registro de agencias de colocación sin fines lucrativos y de Entidades Colaboradoras en materia de empleo, así como las actuaciones relativas a su autorización.
- f) Coordinar y mantener la Red de Información y Orientación para el empleo y el autoempleo.
- g) Colaborar en la elaboración de estudios y estadísticas para el seguimiento de las ofertas de empleo y de las ocupaciones.
- h) En general, prestar todo tipo de asistencia técnica y apoyo material a la Red de Oficinas de Empleo para el correcto desenvolvimiento de sus actividades, así como cuantas actuaciones se le encomienden orientadas al pleno empleo estable y de calidad.

Para el cumplimiento de sus funciones, el Servicio de Orientación, Intermediación y Contratos se estructura en las siguientes unidades administrativas:

- a) Sección de Orientación, Calificación y Clasificación de Demandantes
- b) Sección de Intermediación y Contratos
- c) Unidad Técnica de Coordinación de Oficinas de Empleo, con rango de Sección,

Cuenta General 2010

B) Servicio de Fomento de Empleo

Corresponden al Servicio de Fomento de Empleo las funciones de planificación, coordinación, dirección y control de las unidades dependientes del mismo, y en especial, las siguientes atribuciones:

- a) Gestionar y coordinar los programas de fomento de empleo y de escuelas taller, casas de oficios y talleres de empleo.
- b) La gestión del Registro de Centros Especiales de Empleo.
- c) Comprobar la adecuada justificación de las subvenciones concedidas, previo al pago de las mismas, así como la instrucción, en su caso, de los procedimientos de reintegro que se deriven de aquélla.
- d) La elaboración de propuestas de iniciativas y de programas en materia de empleo.
- e) La colaboración en la elaboración de estudios y estadísticas en materia de fomento de empleo.
- f) Realizar cuantas actuaciones se le encomienden en materia de fomento de empleo, así como la dirección y control de las secciones dependientes del mismo.

Para el cumplimiento de sus funciones, el Servicio de Fomento de Empleo se estructura en las siguientes unidades administrativas:

- a) Sección de Fomento del Desarrollo Local,
- b) Sección de Fomento Empresarial
- c) Sección de Atención a Colectivos Desfavorecidos,
- d) Sección de Escuelas Taller, Casas de Oficios y Talleres de Empleo,

Cuenta General 2010

SUBDIRECCION GENERAL DE FORMACION

Corresponde a la Subdirección General de Formación la dirección y coordinación de las unidades inferiores dependientes, sin perjuicio de las facultades atribuidas a la Secretaría General Técnica.

Asimismo, bajo la superior dirección del Director General, le corresponde impulsar, desarrollar y ejecutar las competencias atribuidas al Servicio Regional de Empleo y Formación en materia de formación ocupacional y continua, así como la propuesta de resolución de expedientes relacionados con dicha materia.

Para el cumplimiento de sus funciones la Subdirección General de Formación se estructura en las siguientes unidades administrativas:

- a) Servicio de Homologación y Autorización de Acciones y Proyectos, Programación y Justificación Económica.
- b) Servicio de Ejecución, Seguimiento y Evaluación de Acciones y Proyectos.

Asimismo, de la Subdirección General de Formación, dependerá el Centro Nacional de Formación Profesional Ocupacional.

Para el cumplimiento de sus fines, la Subdirección General de Formación contará con el número de Técnicos de Empleo y Formación que se determinen en la Relación de Puestos de Trabajo, desarrollando funciones de estudio y/o asesoramiento, seguimiento de actividades, gestión y/o control en las áreas de formación competencia del Servicio, sin perjuicio de las competencias específicas atribuidas a otras unidades administrativas del mismo.

Cuenta General 2010

A) Servicio de Homologación y Autorización de Acciones y Proyectos, Programación y Justificación Económica.

Corresponden al Servicio de Homologación y Autorización de Acciones y Proyectos, Programación y Justificación Económica, en materia de formación profesional ocupacional y continua, las funciones de planificación, coordinación, dirección y control de las unidades dependientes del mismo, y en especial, las siguientes atribuciones:

- a) Realizar la homologación de especialidades formativas y de autorización de acciones y proyectos formativos.
- b) Realizar las actividades necesarias para su inclusión en la programación anual.
- c) Colaborar en la elaboración de estudios y estadísticas de formación y en la planificación de la formación ocupacional y continua.
- d) Gestión del Registro de Entidades Colaboradoras.
- e) Gestión del Registro de Certificados de Profesionalidad, así como las actuaciones relativas a su acreditación y expedición.
- f) Gestión del catálogo de acciones formativas y especialidades FIP.
- g) Gestión del Fichero de Expertos.
- h) Elaboración de convenios.
- i) Programación de prácticas no laborales y autorización de empresas para su realización.
- j) Verificar la justificación económica de los gastos y pagos ocasionados, así como la materialización de los correspondientes informes y documentos necesarios para el pago de las subvenciones.

Cuenta General 2010

k) Realizar cuantas actuaciones se le encomienden en materia de formación ocupacional y continua.

Para el cumplimiento de sus funciones, el Servicio de Homologación y Autorización de Acciones y Proyectos, Programación y Justificación Económica se estructura en las siguientes unidades administrativas:

- a) Sección de Homologación y Autorización de Acciones y Proyectos y Programación
- b) Sección de Justificación Económica,

B) Servicio de Ejecución, Seguimiento y Evaluación de Acciones y Proyectos

Corresponden al Servicio de Ejecución, Seguimiento, y Evaluación de Acciones y Proyectos, en materia de formación profesional ocupacional y continua, las funciones de planificación, coordinación, dirección y control de las unidades dependientes del mismo, y en especial, las siguientes atribuciones:

- a) Gestionar los programas de formación profesional ocupacional y continua, así como los convenios de colaboración que se formalicen en dicha materia.
- b) Realizar el seguimiento y control de las acciones y proyectos formativos durante el desarrollo de las mismas.
- c) Realizar la evaluación posterior de las actividades de formación ocupacional y continua.
- d) La elaboración de informes y estadísticas sobre la ejecución de las acciones y proyectos formativos, así como la dirección y control de las unidades dependientes del Servicio.

Para el cumplimiento de sus funciones, el Servicio de Ejecución, Seguimiento y Evaluación de Acciones y Proyectos, se estructura en las siguientes unidades administrativas:

- a) Sección de Ejecución y Seguimiento de Acciones de Formación Ocupacional
- b) Sección de Ejecución y Seguimiento de Acciones de Formación Continua.

Cuenta General 2010

CENTRO NACIONAL DE FORMACION PROFESIONAL OCUPACIONAL DE CARTAGENA

El Centro Nacional de Formación Profesional Ocupacional, bajo la dependencia jerárquica de la Subdirección General de Formación, es el conjunto organizado que, dotado de medios materiales y humanos, desarrolla programas de formación ocupacional, vinculado estrechamente con las medidas de fomento de empleo.

El Centro Nacional de Formación Profesional Ocupacional realizará, entre otras, las siguientes funciones:

- a) Elaborar y actualizar los estudios sectoriales.
- b) Llevar a cabo la elaboración, seguimiento y evaluación de los medios didácticos.
- c) Llevar a cabo el desarrollo de los estudios y propuestas técnicas necesarias para determinar las enseñanzas mínimas e itinerarios formativos, integrados por módulos, que conduzcan en cada especialidad al correspondiente certificado de profesionalidad, tanto para la formación presencial como a distancia.
- d) Desarrollar los planes anuales de formación y perfeccionamiento de los profesores y expertos docentes.
- e) Llevar a cabo la calificación de demandantes.
- f) Impartir cursos de formación.
- f) Cualesquiera otras que, por los órganos de dirección y gobierno, le sean asignadas.



Cuenta General 2010

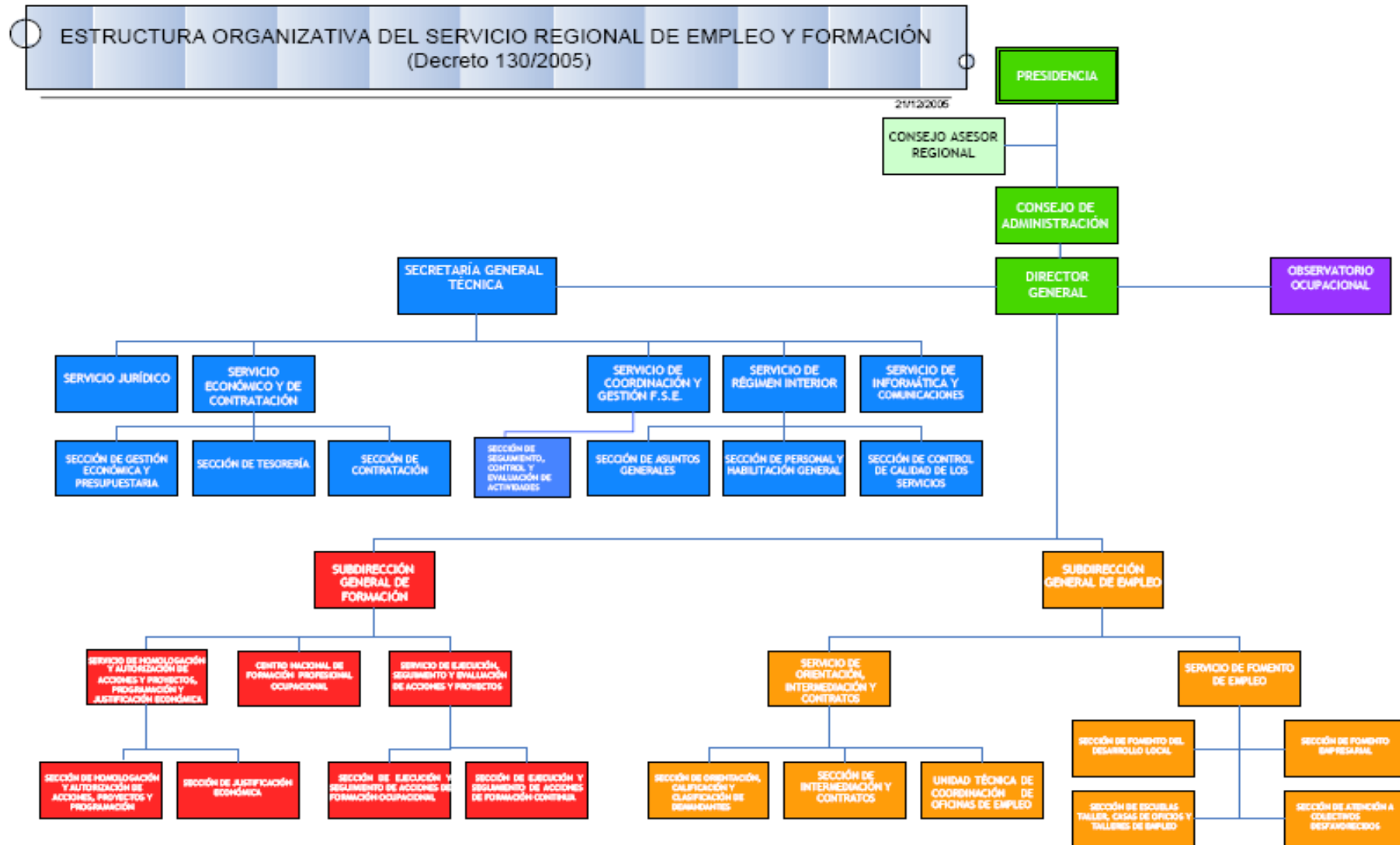

Cuenta General 2010

RELACIÓN DE PUESTOS DE TRABAJO DEL SERVICIO REGIONAL DE EMPLEO Y FORMACIÓN POR UNIDADES Y SERVICIOS A 31/12/2010

➤ Dependien del **Director General**, los siguientes puestos: 6

- 1 Director General
- 1 Secretario General Técnico
- 1 Subdirector General de Empleo
- 1 Subdirector General de Formación
- 1 Secretaria Director General
- 1 Auxiliar Administrativo

➤ Dependien del **Secretario General Técnico**, los siguientes puestos: 10

- 1 Jefe de Servicio Jurídico
- 1 Jefe de Servicio de Económico y de Contratación
- 1 Jefe de Servicio Régimen Interior
- 1 Jefe de Servicio Informática y Comunicaciones
- 1 Jefe de Servicio de Coordinación y Gestión F. S. E.
- 2 Documentalistas

▣ **Observatorio Ocupacional: 3**

- 1 Técnico Superior. Cuerpo de Sociología
- 1 Técnico de Gestión. Cuerpo de Sociología
- 1 Técnico. Cuerpo Estadística

Cuenta General 2010

➤ *Dependen del **Servicio Jurídico**, los siguientes puestos: 5*

- 1 Asesor Jurídico
- 2 Asesores de Apoyo Jurídico
- 1 Técnico Superior
- 2 Auxiliares Administrativos

➤ *Dependen del **Servicio Económico y de Contratación**, los siguientes puestos: 11*

- 3 Jefes de Sección
- 2 Jefes de Negociado
- 1 Auxiliar Coordinador
- 5 Auxiliares Administrativos

➤ *Dependen del **Servicio de Régimen Interior**, los siguientes puestos: 23*

- 2 Jefes de Sección
- 2 Jefe de Negociado
- 1 Administrativo de apoyo
- 2 Auxiliar de Apoyo información
- 11 Auxiliares Administrativos
- 1 Jefe de Mantenimiento
- 1 Subalterno repartidor
- 3 Ordenanzas

Cuenta General 2010

➤ *Dependen del **Servicio de Informática y Comunicaciones**, los siguientes puestos: 6*

- 1 Técnico Gestión de Informática
- 1 Técnico Apoyo Informática
- 1 Analista de Aplicaciones
- 3 Especialistas Informáticos

➤ *Dependen del **Servicio de Coordinación y Gestión FSE**, los siguientes puestos: 8*

- 1 Jefe de Sección
- 4 Técnicos
- 1 Administrativo
- 2 Auxiliares Administrativos

TOTAL SECRETARÍA GENERAL: 69

➤ *Dependen **del Subdirector General de Empleo**, los siguientes puestos: 52*

- 1 Jefe de Servicio de Orientación, Intermediación y Contratos.
- 1 Jefe de Servicio de Fomento de Empleo
- 5 Jefes de Sección
- 24 Técnicos grupos A, B y C
- 1 Jefe de Negociado
- 3 Administrativos
- 2 Auxiliares Coordinadores.

Cuenta General 2010

- 1 Auxiliar Especialista
- 14 Auxiliar Administrativo

☐ Oficinas de Empleo: 273

- 24 Directores Oficinas de Empleo
- 149 Técnicos (incluidos Orientadores Laborales) Grupos A1 y A2.
- 16 Administrativos
- 83 Auxiliares Administrativos
- 1 Ordenanzas

TOTAL SUBDIRECCIÓN GENERAL DE EMPLEO: 325

Dependen del **Subdirector General de Formación**, los siguientes puestos: **8**

- 1 Jefe de Servicio de Homologación y Autorización de Acciones y Proyectos, Programación y Evaluación
- 1 Jefe de Servicio de Ejecución, Seguimiento y Control de Acciones y Proyecto
- 3 Técnicos Gestión Empleo y Formación
- 2 Administrativos
- 1 Auxiliar Administrativo.

➤ Dependen del **Servicio de Ejecución, Seguimiento y Evaluación de Acciones y Proyectos**, los siguientes puestos: **18**

- 2 Jefes de Sección
- 3 Técnicos Gestión Empleo y Formación

Cuenta General 2010

- 1 Jefe de Negociado
- 12 Auxiliares Administrativos

➤ *Dependen del **Servicio de Homologación, Autorización de Acciones y Proyectos, Programación y Justificación Económica**, los siguientes puestos: **25***

- 2 Jefes de Sección
- 7 Técnicos Gestión de Empleo y Formación
- 1 Jefe de Negociado
- 4 Administrativo
- 11 Auxiliares Administrativos

▣ Centro de Formación Ocupacional Cartagena: **12**

- 1 Director del Centro
- 1 Administrador
- 1 Coordinador Técnico
- 1 Jefe de Estudios
- 2 Técnicos Superiores
- 1 Técnico Gestión de Empleo y Formación
- 4 Auxiliares Administrativos
- 1 Ordenanza

TOTAL SUBDIRECCIÓN GENERAL DE FORMACIÓN: 63

Cuenta General 2010

Personal Ejercicio a 31 Diciembre de 2010

	Nº DE PERCEPTORES	
PERSONAL POLITICO	1	
PERSONAL EVENTUAL	---	
PERSONAL FUNCIONARIO	431	
PERSONAL LABORAL	26	
Totales	457	

	FUNCIONARIOS	LABORALES
GRUPO A1 (A)	43	4
GRUPO A2 (B)	183	0
GRUPO C1 (C)	44	7
GRUPO C2 (D)	155	15
AGRUP. PROFESIONALES (E)	6	0
Totales	431	26

Cuenta General 2010

Retribuciones abonadas por tipo de personal en 2010

	N ° DE PERCEPTORES		IMPORTES	
PERSONAL POLITICO	1		61.097,48 €	
PERSONAL EVENTUAL	0		0,00 €	
PERSONAL FUNCIONARIO	558		11.895.083,46 €	
PERSONAL LABORAL	71		618.220,46 €	
Totales	630		12.574.401,40 €	
	FUNCIONARIOS		LABORALES	
	N° DE PERCEP.	IMPORTES	N° DE PERCEP.	IMPORTES
GRUPO A1 (A)	52	1.872.621,06 €	18	162.244,25 €
GRUPO A2 (B)	230	5.677.967,14 €	10	1.292,54 €
GRUPO C1 (C)	63	1.175.904,37 €	9	146.502,47 €
GRUPO C2 (D)	203	3.098.975,94 €	32	308.081,22 €
AGRUP. PROFESIONALES (E)	11	130.712,43 €	2	99,98 €
Totales	559	11.956.180,94 €	71	618.220,46 €



Cuenta General 2010

LQP-M514

Sociedad: SPEF - SP. Empleo y Formación.

D.2) Estado Operativo

Mes: 1 a 12

Gastos presupuestarios	IMPORTE
3 SEGURIDAD, PROTECCIÓN Y PROMOCIÓN SOCIAL	124.677.017,52
* TOTAL	124.677.017,52

3 TASAS, PRECIOS PÚBLICOS Y OTROS INGRESOS	6.374.060,59
4 TRANSFERENCIAS CORRIENTES	102.421.609,04
5 INGRESOS PATRIMONIALES	66.778,86
6 ENAJENACIÓN DE INVERSIONES REALES	173.797,19
7 TRANSFERENCIAS DE CAPITAL	2.145.085,00
* TOTAL	111.181.330,68



Cuenta General 2010

CUADRO DE FINANCIACION: SERVICIO REGIONAL DE EMPLEO Y FORMACION

FONDOS APLICADOS		2.010	2.009	FONDOS OBTENIDOS		2.010	2.009
1. Recursos aplicados en operaciones de gestión		123.066.291,58	79.652.716,16	1. Recursos procedentes de operaciones de gestión		111.179.334,92	121.137.739,87
a) Reducción de existencias de productos terminados y en curso de fabricación				a) Ventas			
b) Aprovisionamientos				b) Aumento de existencias de productos terminados y en curso de fabricación			
c) Servicios exteriores	4.956.854,86	3.041.963,56		c) Impuestos directos y cotizaciones sociales			
d) Tributos	43.599,46	16.601,93		d) Impuestos indirectos			
e) Gastos de personal	15.917.472,62	15.327.924,10		e) Tasas, precios públicos y contribuciones especiales	8.849,14	13.081,30	
f) Prestaciones sociales				f) Transferencias y subvenciones	104.566.694,04	112.249.623,05	
g) Transferencias y subvenciones	102.148.364,64	61.266.226,57		g) Ingresos financieros	85.048,60	257.170,91	
h) Gastos financieros				h) Otros ingresos de gestión corriente e ingresos excepcionales	6.518.743,14	8.617.864,61	
i) Otras pérdidas de gestión corriente y gastos excepcionales				i) Provisiones aplicadas de activos circulantes			
j) Dotación provisiones de activos circulantes							
2. Pagos pendientes de aplicación				2. Cobros pendientes de aplicación		21.043.887,66	900.892,09
3. Gastos de formalización de deudas				3. Incrementos directos de patrimonio		5.590.703,61	612.546,58
4. Adquisiciones y otras altas de inmovilizado		7.201.429,55	1.468.991,94	a) En adscripción	5.590.703,61		282.146,58
a) Destinados al uso general				b) En cesión			330.400,00
b) I. inmateriales	602.266,15	133.118,64		c) Otras aportaciones de entes matrices			
c) I. materiales	6.599.163,40	1.335.873,30		4. Deudas a largo plazo			
d) I. gestionadas				a) Empréstitos y pasivos análogos			
e) I. financieras				b) Préstamos recibidos			
5. Disminuciones directas de patrimonio				c) Otros conceptos			
a) En adscripción				5. Enajenaciones y otras bajas de inmovilizado			1.845,39
b) En cesión				a) Destinados al uso general			
c) Entregado al uso general				b) I. inmateriales			
6. Cancelación o traspaso a corto plazo de deudas a largo plazo				c) I. materiales			1.845,39
a) Empréstitos y otros pasivos				d) I. financieras			
b) Por préstamos recibidos				Cancelación anticipada o traspaso a corto plazo de inmovilizados			
c) Otros conceptos				6. financieros			
7. Provisiones por riesgos y gastos							
TOTAL APLICACIONES		130.267.721,13	81.121.708,10	TOTAL ORÍGENES		137.813.926,19	122.653.023,93
EXCESO DE ORÍGENES S/APLICACIONES				EXCESO DE APLICACIONES S/ORÍGENES			
(AUMENTO DE CAPITAL CIRCULANTE)		7.546.205,06	41.531.315,83	(DISMINUCIÓN DE CAPITAL CIRCULANTE)			

Cuenta General 2010

SERVICIO REGIONAL DE EMPLEO Y FORMACION

VARIACIÓN DE CAPITAL CIRCULANTE (Resumen)	EJERCICIO 2010		EJERCICIO 2009	
	AUMENTOS	DISMINUCIONES	AUMENTOS	DISMINUCIONES
1. Existencias				
2. Deudores	17.473.147,79		17.000.012,25	
a)Presupuestarios	17.473.147,79		17.000.012,25	
b)No presupuestarios				
c)Por administración de recursos de otros entes				
3. Acreedores	4.301.261,06	9.459.835,55	18.022.293,28	
a)Presupuestarios		9.459.835,55	16.079.292,09	
b)No presupuestarios	4.301.261,06		1.943.001,19	
c)Por administración de recursos de otros entes				
4. Inversiones financieras temporales				
5. Empréstitos y otras deudas a corto plazo				
a)Empréstitos y otras emisiones				
b)Préstamos recibidos y otros conceptos				
6. Otras cuentas no bancarias				
7. Tesorería		4.768.368,24	6.509.010,30	
a)Caja				
b)Banco de España				
c)Otros bancos e instituciones de crédito		4.768.368,24	6.509.010,30	
8. Ajustes por periodificación				
TOTAL	21.774.408,85	14.228.203,79	41.531.315,83	
VARIACIÓN DEL CAPITAL CIRCULANTE	7.546.205,06		41.531.315,83	



Cuenta General 2010

REMANENTE DE TESORERÍA EJERCICIO 2010 SERVICIO REGIONAL DE EMPLEO Y FORMACION		
CONCEPTOS	IMPORTES	
1. (+) Derechos pendientes de cobro		47.290.915,14
- (+) del Presupuesto corriente.	0,00	
- (+) de Presupuestos cerrados	71.875.176,37	
- (+) de operaciones no presupuestarias	0,00	
- (+) de operaciones comerciales	0,00	
- (-) de dudoso cobro	-2.602.952,69	
- (-) cobros realizados pendientes de aplicación definitiva	-21.981.308,54	
2. (-) Obligaciones pendientes de pago		12.514.871,62
- (+) del Presupuesto corriente	1.995,76	
- (+) de Presupuestos cerrados	10.664.453,98	
- (+) de operaciones no presupuestarias	1.848.421,88	
- (+) de operaciones comerciales	0,00	
- (-) pagos realizados pendientes de aplicación definitiva	0,00	
3. (+) Fondos líquidos	8.515.324,60	8.515.324,60
I. Remanente de Tesorería afectado		31.666.296,21
II. Remanente de Tesorería no afectado		11.625.071,91
III. Remanente de Tesorería total (1 - 2 + 3) = (I + II)		43.291.368,12

ZOA-V011

Sociedad: SPEF - SP. Empleo y Formación.

D.3) INFORMACION DE CARÁCTER FINANCIERO



Cuenta General 2010

D.3.2.) Estado de Tesorería

Mes . 1 a 12

ESTADO DE TESORERÍA	IMPORTES
1. COBRO	281.724.313,62
(+) DEL PRESUPUESTO CORRIENTE	87.545.370,88
(+) DE OPERACIONES NO PRESUPUESTARIAS	166.834.477,74
(+) DE PRESUPUESTOS CERRADOS	27.344.465,00
(+) DE OPERACIONES COMERCIALES	
2. PAGO	286.492.681,86
(+) DEL PRESUPUESTO CORRIENTE	114.012.563,54
(+) DE OPERACIONES NO PRESUPUESTARIAS	150.091.851,14
(+) DE PRESUPUESTOS CERRADOS	1.200.014,19
(+) DE OPERACIONES COMERCIALES	
(+) PAGOS POR DEVOLUCIONES DE INGRESOS	21.188.252,99
I.FLUJO NETO TESORERIA PERIODO/S (1 - 2)	4.768.368,24-
3. SALDO INICIAL DE TESORERIA PERIODO/S	13.283.692,84
III.SALDO FINAL TESOR. PERIODO/S (I + 3)	8.515.324,60



Cuenta General 2010

LQP-M517

Sociedad: SPEF - SP. Empleo y Formación.

D.4) EJECUCION DE LOS GASTOS PUBLICOS

D.4.1.) Modificaciones de Crédito

Mes: 1 a 12

Sección	Créd. Extraord.	Supl.Crédito	Ampl.Crédito	Tran.Positivas	Tran.Negativas	Inc.Rtes.Créd	Créd.Gen.Ingresos	Bajas Anul.Rectif	Otras_Modific	Total_Modific
57 SERVICIO REGIONAL DE EMPLEO Y FORMACIÓN				5.633.861,00	5.633.861,00-	36.156.982,18	12.132.648,25			48.289.630,43
* Total				5.633.861,00	5.633.861,00-	36.156.982,18	12.132.648,25			48.289.630,43



Cuenta General 2010

LQP-M518

Sociedad: SPEF - SP. Empleo y Formación.

D.4) EJECUCION DE LOS GASTOS PUBLICOS

D.4.1.) Modificaciones de Créditos

Clasificación Orgánica: 57 SERVICIO PUBLICO REGIONAL EMPLEO Y FORMACION

Mes: 1 a 12

Capítulo	Créd. Extraord.	Supl. Crédito	Ampl. Crédito	Tran. Positivas	Tran. Negativas	Inc. Rtes. Créd	Créd. Gen. Ingresos	Bajas Anul. Rectif	Otras_Modific	Total_Modific
1 GASTOS DE PERSONAL			800.081,25	105.500,00	105.500,00-		355.950,59			1.156.031,84
2 GASTOS CORRIENTES EN BIENES Y SERVICIOS				712.825,00	1.405.849,00-	905.087,41	1.971.835,46			2.183.898,87
4 TRANSFERENCIAS CORRIENTES			800.081,25-	3.963.449,35	4.122.512,00-	34.346.248,86	8.409.106,20			41.796.211,16
6 INVERSIONES REALES				852.086,65		905.645,91	1.395.756,00			3.153.488,56
* Total				5.633.861,00	5.633.861,00-	36.156.982,18	12.132.648,25			48.289.630,43



Cuenta General 2010

LQP-M519

Sociedad: SPEF - SP. Empleo y Formación.

D.4) EJECUCION DE LOS GASTOS PUBLICOS

D.4.1.) **Modificaciones de Crédito - Financiación**

Mes: 1 a 12

Clasif. Económica	Créd.Extraord.	Créd.Suplemen.	Créd.Ampliaci.	Inc.Remanentes	Cr.Gen.Ingresos	Créd.Rectific.	Otras_Modific.	Total_Modific.
38101 SEGURIDAD SOCIAL (I.T.)					355.950,59			355.950,59
40402 INEM.ESCUELAS TALLER,CASAS OFICIO Y TALLE					800.000,00			800.000,00
40404 MODERNIZACIÓN DE LOS SERVICIOS PÚBLICOS D					378.991,00			378.991,00
40405 PROMOCIÓN DEL EMPLEO AUTÓNOMO					597.886,00			597.886,00
40409 PLANES DE CONTRATACIÓN TRABAJADORES DESEM					1.094.883,00			1.094.883,00
40418 INEM-PLAN TRABAJO CENTRO NAC.FORMAC.OCUPA					25.641,46			25.641,46
40421 FORMACION PARA EL EMPLEO					5.390.578,00			5.390.578,00
40422 PLAN EXTRAORD. ORIENTAC. FORM.PROF. E INS					1.785.000,00			1.785.000,00
40425 ADAPTACION LABORAL SECTOR CALZADO Y AFINE					183.810,00			183.810,00
40427 ADAPTACION LABORAL SECTOR DEL MUEBLE					498.159,20			498.159,20
42000 PARA GASTOS GENERALES DE FUNCIONAMIENTO					4.984,00			4.984,00
70405 INEM. INVERSIONES CNFO					1.009.800,00			1.009.800,00
72000 PARA OPERACIONES DE CAPITAL					6.965,00			6.965,00



Cuenta General 2010

87000 REMANENTE DE TESORERÍA AFECTADO				36.156.982,18				36.156.982,18
* Total				36.156.982,18	12.132.648,25			48.289.630,43

Cuenta General 2010

LQP-M213

Sociedad: SPEF - SP. Empleo y Formación.

D.4) EJECUCION DE LOS GASTOS PUBLICOS

D.4.2.) Remanentes de Crédito

Clasificación Económica	Remanente Compromt.	Remanent.No Comprom.
10000 RETRIBUCIONES BÁSICAS		883,07
10001 OTRAS REMUNERACIONES		2.019,34
12000 SUELDO		323.445,93
12001 TRIENIOS		4.743,42
12002 COMPLEMENTO DE DESTINO		37.009,83
12003 COMPLEMENTO ESPECÍFICO DEL PUESTO DE TRABAJO		28.381,21-
12005 OTRAS REMUNERACIONES		1.374,82-
12100 SUELDO		16.852,83
12101 TRIENIOS		812,60
12102 COMPLEMENTO DE DESTINO		2.628,69-
12103 COMPLEMENTO ESPECÍFICO DEL PUESTO DE TRABAJO		5.791,92-
12105 OTRAS REMUNERACIONES		1.014,30-
15100 GRATIFICACIONES POR SERVICIOS EXTRAORDINARIOS		2.873,16
16000 SEGURIDAD SOCIAL		2.716,79-
20200 ARRENDAMIENTOS DE EDIFICIOS	38.976,00	
21200 EDIFICIOS		479,66
21300 MAQUINARIA		1.081,48
21301 INSTALACIONES		
21302 UTILLAJE		1,00
21400 ELEMENTOS DE TRANSPORTE		64,00
21500 MOBILIARIO Y ENSERES		14.254,02
21600 EQUIPOS PARA PROCESOS DE INFORMACIÓN		4.033,06-
21900 OTRO INMOVILIZADO MATERIAL		
22000 ORDINARIO NO INVENTARIABLE	23,65	3.159,68
22001 PRENSA, REVISTAS, LIBROS Y OTRAS PUBLICACIONES		854,18-
22002 MATERIAL INFORMÁTICO NO INVENTARIABLE	1.794,53	917,54
22100 ENERGÍA ELÉCTRICA		23.000,00



Cuenta General 2010

22101 AGUA		700,00
22103 COMBUSTIBLE Y CARBURANTES PARA AUTOMOCION	3.141,13	12,50-
22104 VESTUARIO		241,80
22106 PRODUCTOS FARMACÉUTICOS Y MATERIAL SANITARIO		150,00
22109 OTROS SUMINISTROS		1.212,74-
22200 TELEFÓNICAS	7.163,09	92.517,26-
22201 POSTALES Y TELEGRÁFICAS		28.788,18
22202 TÉLEX Y TELEFAX		429,59-
22203 INFORMÁTICAS		19.275,00
22209 OTRAS COMUNICACIONES		104,00
22300 TRANSPORTES		18.771,79-
22401 DE EDIFICIOS Y LOCALES		510,00
22402 DE VEHÍCULOS		2.705,00
22409 DE OTROS RIESGOS		105,00
22500 ESTATALES		63,56-
22502 LOCALES		23,95
22601 ATENCIONES PROTOCOLARIAS Y REPRESENTATIVAS		11.487,52
22602 PUBLICIDAD Y PROPAGANDA		13.872,91
22603 JURÍDICOS, CONTENCIOSOS		520,00
22606 REUNIONES, CONFERENCIAS Y CURSOS		6.950,10-
22609 OTROS GASTOS DIVERSOS		984,19
22700 LIMPIEZA Y ASEO	6.282,57	38.520,69
22701 SEGURIDAD		1.040,00
22703 POSTALES		1.040,00
22706 ESTUDIOS Y TRABAJOS TÉCNICOS	21.626,73	18.133,86
22709 OTROS		3.318,54-
23001 REEMBOLSO DE GASTOS DE ALTOS CARGOS		2.547,58
23002 DEL PERSONAL		1.650,62
23101 DE ALTOS CARGOS		2.948,81
23102 DEL PERSONAL		1.943,58-
24000 GASTOS DE EDICIÓN Y DISTRIBUCIÓN		12.151,37

Cuenta General 2010

62700 EQUIPOS PARA PROCESOS DE INFORMACIÓN		
64500 APLICACIONES INFORMÁTICAS		
* 321A DIRECCIÓN Y SERVICIOS GRALES.DE EMPLEO Y FORMACIÓN	79.007,70	417.083,41
** 5701 DIRECCIÓN Y SERVICIOS GENERALES	79.007,70	417.083,41
12000 SUELDO		77.354,95
12001 TRIENIOS		12.466,34
12002 COMPLEMENTO DE DESTINO		31.023,16
12003 COMPLEMENTO ESPECÍFICO DEL PUESTO DE TRABAJO		34.033,10-
12005 OTRAS REMUNERACIONES		3.478,38
12100 SUELDO		9.997,00
12101 TRIENIOS		500,00
12102 COMPLEMENTO DE DESTINO		1,00
12103 COMPLEMENTO ESPECÍFICO DEL PUESTO DE TRABAJO		28,80-
12105 OTRAS REMUNERACIONES		1,00
15100 GRATIFICACIONES POR SERVICIOS EXTRAORDINARIOS		2.000,00
16000 SEGURIDAD SOCIAL		7.622,16
21200 EDIFICIOS		
21300 MAQUINARIA		
21301 INSTALACIONES		
21400 ELEMENTOS DE TRANSPORTE		104,00
21500 MOBILIARIO Y ENSERES		
21600 EQUIPOS PARA PROCESOS DE INFORMACIÓN		497,63-
21900 OTRO INMOVILIZADO MATERIAL		520,00
22000 ORDINARIO NO INVENTARIABLE		5.470,06
22001 PRENSA, REVISTAS, LIBROS Y OTRAS PUBLICACIONES		50,00
22002 MATERIAL INFORMÁTICO NO INVENTARIABLE	18,50	9.334,68-
22100 ENERGÍA ELÉCTRICA		102,00
22101 AGUA		1.102,00
22109 OTROS SUMINISTROS		641,07-
22201 POSTALES Y TELEGRÁFICAS		640,00
22203 INFORMÁTICAS		10,00

Cuenta General 2010

22209 OTRAS COMUNICACIONES		624,00
22300 TRANSPORTES		1.000,00
22502 LOCALES		206,00
22602 PUBLICIDAD Y PROPAGANDA		1.785,99
22603 JURÍDICOS, CONTENCIOSOS		339,84
22606 REUNIONES, CONFERENCIAS Y CURSOS		955,00
22609 OTROS GASTOS DIVERSOS		40,00
22701 SEGURIDAD		30,00
22703 POSTALES		480,00
22706 ESTUDIOS Y TRABAJOS TÉCNICOS		21.308,82-
22709 OTROS		82.000,00
23002 DEL PERSONAL		2.128,87
23102 DEL PERSONAL		733,05
42001 ADMÓN.GRAL.CARM.SUB.CONCURR.COMPET. Y OTRAS NO CON	176.771,46	342.355,07
44299 A UNIVERSIDADES PÚBLICAS DE LA REGIÓN DE MURCIA		3.095,85
46351 ENTID.PROMOT.PR.ESC.TALLER,CASAS OFIC.Y TAL.EMPLEO	4.975.724,94	193.040,81
46501 PLANES DE CONTRATACION TEMPORAL	129.683,16	76.368,72
46502 ACTUACI. DE INFORM.ORIENT.BUSQ.EMPLEO Y AUTOEMPLEO		27.025,91
46503 PROGRAMAS EXPERIMENTALES EN MATERIA DE EMPLEO		
46504 INICIATIVAS DE DESARROLLO RURAL		328,87
46599 OTRAS ACTUAC.MAT.DE EMPLEO Y RELACIONES LABORALES		0,09
46801 AGENCIAS DE DESARROLLO LOCAL		393.448,49
46899 OTRAS ACTUACIONES EN MAT.DESARROLLO Y COOPER.LOCAL		
47101 CONCILIACIÓN DE LA VIDA LABORAL Y FAMILIAR		96.000,00
47501 INICIATIVA EMPRESARIAL Y AUTOEMPLEO		1.415.092,00
47502 INSERCIÓN LABORAL DE PERSONAS DISCAPACITADAS		662.202,84
47505 CUOTAS SOCIALES Y CAPITALIZACIÓN DE PRESTACIONES		104.454,52
47507 FOMENTO DE ESTABILIDAD EN EL EMPLEO		474.824,00
47599 OTRAS ACTUACIONES EN MAT.DE EMPLEO Y REL.LABORALES		1.327.000,00
48109 CONCILIACION DE LA VIDA LABORAL Y FAMILIAR		20.000,00
48199 OTRAS ACTUAC.MAT.DE PROTECCION Y PROMOCION SOCIAL	71.652,00	



Cuenta General 2010

48300 BECAS Y AYUDAS PARA ESTUDIOS		50.404,00
48357 ENTID.PROMOT.PR.ESC.TALLER,CASAS OFIC.Y TAL.EMPLEO	107.431,80	84.954,83
48502 ACTUACIONES DE EMPLEO COLECTIVOS DESFAVORECIDOS		200,00
48505 CULTURA EMPRESARIAL Y ORIENTACION PROFESIONAL		3.233,14
48506 EMPLEO PUBLICO INSTITUCIONAL		69.857,00
48507 PROGRAMAS EXPERIMENTALES EN MATERIA DE EMPLEO		
48508 CONSEJOS COMARCALES DE EMPLEO		
48509 INICIACION LABORAL DE PERSONAS DISCAPACITADAS		
48510 MEDIDAS PARA LA ADAPTACION LABORAL	23.721,01	720.802,51
48599 OTRAS ACTUACIONES MAT.DE EMPLEO Y RELAC.LABORALES		154.000,00
64500 APLICACIONES INFORMÁTICAS		13.970,91
64900 OTRO INMOVILIZADO INMATERIAL		49.545,55
77503 INSERCIÓN LABORAL DE PERSONAS DISCAPACITADAS		463.084,57
* 322A FOMENTO DEL EMPLEO	5.485.002,87	6.922.210,38
** 5702 EMPLEO	5.485.002,87	6.922.210,38
12000 SUELDO		46.518,16
12001 TRIENIOS		599,14
12002 COMPLEMENTO DE DESTINO		40.135,74
12003 COMPLEMENTO ESPECÍFICO DEL PUESTO DE TRABAJO		61.424,24-
12005 OTRAS REMUNERACIONES		17.910,05-
12100 SUELDO		1.276,98
12101 TRIENIOS		421,07
12102 COMPLEMENTO DE DESTINO		393,79-
12103 COMPLEMENTO ESPECÍFICO DEL PUESTO DE TRABAJO		280,57-
12105 OTRAS REMUNERACIONES		201,71-
13000 SALARIOS		69.500,00
15100 GRATIFICACIONES POR SERVICIOS EXTRAORDINARIOS		600,00
16000 SEGURIDAD SOCIAL		38.587,61-
20200 ARRENDAMIENTOS DE EDIFICIOS		
21000 INFRAESTRUCTURA Y BIENES NATURALES	920,15	13.836,30-
21200 EDIFICIOS		11.994,73

Cuenta General 2010

21300 MAQUINARIA	2.940,08	16.879,25-
21301 INSTALACIONES	7.799,42	13.856,01
21302 UTILLAJE		1,00
21400 ELEMENTOS DE TRANSPORTE		1.587,00
21500 MOBILIARIO Y ENSERES		389,74
21600 EQUIPOS PARA PROCESOS DE INFORMACIÓN		2.144,00
21900 OTRO INMOVILIZADO MATERIAL		1.576,00
22000 ORDINARIO NO INVENTARIABLE	2.134,85	11.448,66
22001 PRENSA, REVISTAS, LIBROS Y OTRAS PUBLICACIONES		3.148,07
22002 MATERIAL INFORMÁTICO NO INVENTARIABLE	19,61	5.820,04-
22100 ENERGÍA ELÉCTRICA		22.045,37-
22101 AGUA		3.756,60-
22103 COMBUSTIBLE Y CARBURANTES PARA AUTOMOCION		7.210,00
22107 COMBUSTIBLE Y CARBURANTES CALEFACCION Y OTROS USOS		705,12-
22109 OTROS SUMINISTROS		679,04-
22200 TELEFÓNICAS	1.439,36	6.650,98
22201 POSTALES Y TELEGRÁFICAS		8.827,00
22203 INFORMÁTICAS		108,00
22209 OTRAS COMUNICACIONES		663,00
22300 TRANSPORTES		4.361,20
22402 DE VEHÍCULOS		35,03
22409 DE OTROS RIESGOS		160,34-
22502 LOCALES		5.405,24
22602 PUBLICIDAD Y PROPAGANDA		1.818,29
22603 JURÍDICOS, CONTENCIOSOS		644,00
22606 REUNIONES, CONFERENCIAS Y CURSOS	265.166,44	536.768,60
22609 OTROS GASTOS DIVERSOS		51.672,00
22700 LIMPIEZA Y ASEO	5.579,49	44.628,11-
22701 SEGURIDAD	9.105,56	37.942,30-
22703 POSTALES		676,00
22706 ESTUDIOS Y TRABAJOS TÉCNICOS	258.075,41	465.507,43

Cuenta General 2010

22709 OTROS	455,15	7.481,49
23002 DEL PERSONAL		46.122,80
23102 DEL PERSONAL		20.076,49
42001 ADMÓN.GRAL.CARM.SUB.CONCURR.COMPET. Y OTRAS NO CON	125.000,00	5.669,69
44104 AL CENTRO DE CUALIFICACION TURISTICA, S.A.		
46352 CURSOS FORMACION PARA EL EMPLEO	324.840,00	29.176,84
47354 CURSOS FORMACION PARA EL EMPLEO	3.958.500,53	1.308.360,42
47399 OTRAS ACTUACIONES EN MATERIA DE FORMACION		91.980,00
48300 BECAS Y AYUDAS PARA ESTUDIOS	20.445,00	993.346,34
48354 CURSOS FORMACION PARA EL EMPLEO	738.189,68	122.021,95
48356 PROGRAMAS Y OTROS CURSOS DE FORMACION		64.520,00
48358 CURSOS FORMACION PARA EL EMPLEO	11.177.689,58	261.743,99
48399 OTRAS ACTUACIONES EN MATERIA DE FORMACION		249.937,35
62100 EDIFICIOS		367.620,00
62200 INSTALACIONES TÉCNICAS		698.000,00
62300 MAQUINARIA		2.701,04-
62400 UTILLAJE		171,68-
62600 MOBILIARIO Y ENSERES		35.023,70
62700 EQUIPOS PARA PROCESOS DE INFORMACIÓN		2.000,00
63100 EDIFICIOS		
63200 INSTALACIONES TÉCNICAS		
64500 APLICACIONES INFORMÁTICAS		232.553,60
* 324A FORMACIÓN PROFESIONAL OCUPACIONAL Y CONTINUA	16.898.300,31	5.563.054,57
13100 SALARIOS		18.845,51
13101 ANTIGÜEDAD		1.451,27
13102 COMPLEMENTO DE PUESTO DE TRABAJO		1,00
13103 OTRAS REMUNERACIONES		1,00
15100 GRATIFICACIONES POR SERVICIOS EXTRAORDINARIOS		600,00
16000 SEGURIDAD SOCIAL		93.116,68-
22706 ESTUDIOS Y TRABAJOS TÉCNICOS		37.500,00
42001 ADMÓN.GRAL.CARM.SUB.CONCURR.COMPET. Y OTRAS NO CON	80.000,00	



Cuenta General 2010

43100 A FUNDACIONES DE LA CARM		
44104 AL CENTRO DE CUALIFICACION TURISTICA, S.A.		
44200 A LA UNIVERSIDAD DE MURCIA		
44201 A LA UNIVERSIDAD POLITÉCNICA DE CARTAGENA		
46350 FORMACION DE RECURSOS HUMANOS	40.500,00	116.558,66
47352 FORMACION DE RECURSOS HUMANOS	286.129,87	451.798,06
48300 BECAS Y AYUDAS PARA ESTUDIOS		114.546,00
48356 PROGRAMAS Y OTROS CURSOS DE FORMACION	320.721,00	713.740,97
64500 APLICACIONES INFORMÁTICAS		11.718,00
64900 OTRO INMOVILIZADO INMATERIAL		246.119,13
* 324B ACTUACIONES PARA LA CALIDAD PROFESIONAL	727.350,87	1.619.762,92
** 5703 FORMACIÓN	17.625.651,18	7.182.817,49
12000 SUELDO		162.062,39
12001 TRIENIOS		20.734,53
12002 COMPLEMENTO DE DESTINO		88.669,55
12003 COMPLEMENTO ESPECÍFICO DEL PUESTO DE TRABAJO		103.156,25-
12004 COMPLEMENTOS PERSONALES Y TRANSITORIOS		1.873,68-
12005 OTRAS REMUNERACIONES		3.527,19
12100 SUELDO		203.801,64
12101 TRIENIOS		1.702,84
12102 COMPLEMENTO DE DESTINO		33.809,42-
12103 COMPLEMENTO ESPECÍFICO DEL PUESTO DE TRABAJO		42.309,70-
12105 OTRAS REMUNERACIONES		17.440,84-
12400 SUELDO		1.043.673,24
12401 TRIENIOS		262,17
12402 COMPLEMENTO DE DESTINO		465.643,23-
12403 COMPLEMENTO ESPECIFICO DEL PUESTO DE TRABAJO		388.896,86-
12404 COMPLEMENTOS PERSONALES Y TRANSITORIOS		1,00
12405 OTRAS REMUNERACIONES		183.595,25-
13100 SALARIOS		5.044,08
13101 ANTIGÜEDAD		103,15

Cuenta General 2010

13102 COMPLEMENTO DE PUESTO DE TRABAJO	2,78	2.213,34-
13103 OTRAS REMUNERACIONES		2.333,89-
15100 GRATIFICACIONES POR SERVICIOS EXTRAORDINARIOS		887,41
16000 SEGURIDAD SOCIAL		137.074,95
20200 ARRENDAMIENTOS DE EDIFICIOS	35.309,87	13.832,05
21200 EDIFICIOS	16.179,08	8.150,61-
21300 MAQUINARIA	21.348,07	4.845,99-
21301 INSTALACIONES	19.293,68	119.123,89
21302 UTILLAJE		107,00
21400 ELEMENTOS DE TRANSPORTE		71,00
21500 MOBILIARIO Y ENSERES		12.199,73-
21600 EQUIPOS PARA PROCESOS DE INFORMACIÓN	5.253,02	35.641,76-
21900 OTRO INMOVILIZADO MATERIAL		520,00
22000 ORDINARIO NO INVENTARIABLE	28,47	33.447,41-
22001 PRENSA, REVISTAS, LIBROS Y OTRAS PUBLICACIONES		101,85-
22002 MATERIAL INFORMÁTICO NO INVENTARIABLE	75,85	45.641,44-
22100 ENERGÍA ELÉCTRICA		291.813,66-
22101 AGUA		13.939,61-
22103 COMBUSTIBLE Y CARBURANTES PARA AUTOMOCION		
22104 VESTUARIO		
22109 OTROS SUMINISTROS		17.164,69-
22200 TELEFÓNICAS	2.298,92	72.443,17-
22201 POSTALES Y TELEGRÁFICAS		89.955,82-
22203 INFORMÁTICAS		4.130,00-
22209 OTRAS COMUNICACIONES		
22300 TRANSPORTES		17.893,39-
22409 DE OTROS RIESGOS		17.874,31-
22502 LOCALES		42.265,09-
22602 PUBLICIDAD Y PROPAGANDA		176,60
22603 JURÍDICOS, CONTENCIOSOS		1.071,00
22606 REUNIONES, CONFERENCIAS Y CURSOS		



Cuenta General 2010

22609 OTROS GASTOS DIVERSOS		29,00-
22700 LIMPIEZA Y ASEO	48.241,75	759.500,43-
22701 SEGURIDAD	44.530,20	156.575,63-
22703 POSTALES		81.000,00
22706 ESTUDIOS Y TRABAJOS TÉCNICOS	7.125,73	1.649.275,04
22709 OTROS	18.657,77	59.887,53-
23002 DEL PERSONAL		1.065,09
23102 DEL PERSONAL		4.105,02
62100 EDIFICIOS		937.669,33
62200 INSTALACIONES TÉCNICAS	82.824,20	59.447,36-
62600 MOBILIARIO Y ENSERES	40.353,27	299.044,19-
62700 EQUIPOS PARA PROCESOS DE INFORMACIÓN	262.785,06	557.308,95-
62900 OTROS ACTIVOS MATERIALES		6.981,03-
63100 EDIFICIOS		
63200 INSTALACIONES TÉCNICAS		10.000,00
63300 MAQUINARIA		2.983,52-
63700 EQUIPOS PARA PROCESOS DE INFORMACIÓN		1.200,57-
64500 APLICACIONES INFORMÁTICAS	28.440,70	2.462,50
* 312A PRESTACIONES A LOS DESEMPLEADOS	632.748,42	636.283,46
** 5704 INTERMEDIACIÓN Y CONTRATOS	632.748,42	636.283,46
*** Total	23.822.410,17	15.158.394,74

Cuenta General 2010

LQP-M522

Sociedad: SPEF - SP. Empleo y Formación.

D.4) EJECUCIÓN DE LOS GASTOS PUBLICOS

D.4.3.) Clasificación Funcional del Gasto

Mes: 1 A 12

Programa	Crédito Inicial	Modificaciones	Créd.Definitivo	Gtos Comprometidos	Oblig.Recon.Netas	Reman.de Crédito	Pagos	Oblig.Pend.Pago
312A PRESTACIONES A LOS DESEMPLEADOS	10.192.887,00	3.544.242,59	13.737.129,59	13.100.846,13	12.468.097,71	1.269.031,88	11.803.300,16	664.797,55
321A DIRECCIÓN Y SERVICIOS GRALES.DE EMPLEO Y F	3.614.880,00	63.085,76	3.677.965,76	3.260.882,35	3.181.874,65	496.091,11	3.049.222,80	132.651,85
322A FOMENTO DEL EMPLEO	55.251.968,00	15.588.579,64	70.840.547,64	63.918.337,26	58.433.334,39	12.407.213,25	53.346.813,67	5.086.520,72
324A FORMACIÓN PROFESIONAL OCUPACIONAL Y CONTIN	33.339.221,00	27.471.810,69	60.811.031,69	55.247.977,12	38.349.676,81	22.461.354,88	34.106.703,03	4.242.973,78
324B ACTUACIONES PARA LA CALIDAD PROFESIONAL	12.969.236,00	1.621.911,75	14.591.147,75	12.971.384,83	12.244.033,96	2.347.113,79	11.706.523,88	537.510,08
* Total	115.368.192,00	48.289.630,43	163.657.822,43	148.499.427,69	124.677.017,52	38.980.804,91	114.012.563,54	10.664.453,98

Cuenta General 2010

LQP-M523

Sociedad: SPEF – SP. Empleo y Formación

D.4) EJECUCION DE LOS GASTOS PUBLICOS

D.4.4) Proyectos de Inversión

Proyecto-Subproyecto-Org-Func-Econ	Crédito Inicial	Modificaciones	Cre. Definitivo	Autoriz. + Retenido	Dispuesto	Obligado	Pagado Ejer.Corr	Pendiente Ejec.
**** TOTAL	115.368.192,00	48.289.630,43	163.657.822,43	154.355.312,84	148.499.427,69	124.677.017,52	114.012.563,54	9.302.509,59
****	15.612.865,00	1.156.031,84	16.768.896,84	15.917.475,40	15.917.475,40	15.917.472,62	15.917.472,62	851.421,44
**** 32455 UNIVERSIDAD MURCIA-PRACTICAS EN EMPRE	385.000,00		385.000,00	385.000,00	385.000,00	385.000,00	385.000,00	
**** 32456 UNIV POLITEC CARTAGENA-PRACT.EMPRESAS	84.000,00		84.000,00	84.000,00	84.000,00	84.000,00	84.000,00	
**** 32457 FORMACION DESEMPLEADOS. CCLL.	850.000,00	400.555,56	1.250.555,56	1.154.045,84	1.153.806,90	1.113.306,90	1.044.756,90	96.509,72
**** 32458 FORMACION MUJERES.CCLL.	120.000,00		120.000,00	115.000,00	114.650,00	114.650,00	114.650,00	5.000,00
**** 32459 FORMAC OTROS COLECT RIESGO EXCL SOC.C	120.000,00	9.512,00	129.512,00	154.470,00	152.570,00	152.570,00	152.570,00	24.958,00-
**** 32460 FORMACION DESEMPLEADOS.EMPRESAS PRIVA	1.000.000,00	200.902,16	1.200.902,16	969.894,19	963.721,35	871.134,85	848.906,35	231.007,97
**** 32461 ACTUA.NIVEL COMPETENC.TRABAJADORES E.	528.683,00	233.541,50	762.224,50	772.199,50	772.158,25	578.614,88	446.396,38	9.975,00-
**** 32464 FORMACION DESEMPLEADOS. FAMILIAS E IS	2.739.741,00	60.739,89	2.800.480,89	2.800.480,89	2.701.742,50	2.541.312,00	2.481.312,00	
**** 32465 FORMACION MUJERES.FAMILIAS E ISFL.	130.000,00	2.139,30-	127.860,70	127.860,70	127.860,70	119.123,20	98.760,70	
**** 32466 ACTUALIZ.NIVEL COMPETENCIA TRABAJ.ISF	1.194.000,00	636.735,68	1.830.735,68	1.830.735,68	1.830.714,08	1.769.999,08	1.717.122,08	
**** 32467 INTEGRACION DEL DISCAPACITADO. FA E I	516.614,00	5.630,00	522.244,00	522.244,00	521.411,00	512.867,00	469.081,00	
**** 32468 INTEGRAC COLECTIVOS RIESGO EXCL.SOC.I	496.525,00	89.597,76	586.122,76	586.122,76	431.355,42	381.991,42	373.531,42	
**** 32469 CREAC EMPRESA Y BUSQU NUEVOS YACIM EM	200.000,00	162.067,97	362.067,97	362.067,97	188.822,97	188.822,97	188.822,97	
**** 32471 CAM.COMERCIO MURCIA,LORCA Y CART.FORM	550.000,00		550.000,00	550.000,00	550.000,00	550.000,00	550.000,00	
**** 32472 FUNDAC UNIVERSIDAD EMPRESA.CONVENIO F	91.000,00		91.000,00	91.000,00	91.000,00	91.000,00	91.000,00	
**** 32475 FUNDACIÓN SENECA.INVERS. CAPITAL HUMA	582.750,00		582.750,00	582.750,00	582.750,00	582.750,00	582.750,00	
**** 32478 ESTUDIOS PREPAR.SEGUIM.CONTROL DEL FS	123.036,00	190.835,96	313.871,96	67.752,83	67.752,83	67.752,83	38.513,89	246.119,13
**** 32481 BECAS Y AYUDAS PARA ESTUDIOS	1.180.000,00	80.000,00	1.260.000,00	840.837,44	840.837,44	840.837,44	840.837,44	419.162,56
**** 32482 CURSOS FORMAC.PLAN FIP (EMPRESAS PVDA				46.084,34	46.084,34	46.084,34	46.084,34	46.084,34-
**** 32483 DOTACION EQUIPAMIENTO SERVICIOS FORMA		150.000,55	150.000,55	150.000,55	150.000,55	150.000,55	150.000,55	
**** 32484 DOTACION EQUIPAM SERV GEN EMPLEO FORM		20.819,28	20.819,28	20.819,28	20.819,28	20.819,28	20.819,28	
**** 32485 BECAS ALUMNOS ESCUELAS-TALLER Y C.OFI	231.385,00		231.385,00	180.981,00	180.981,00	180.981,00	180.954,00	50.404,00

Cuenta General 2010

**** 32486 SUBV. ENTID PROMOTORAS ET/CO/TE (EISF	578.266,00	178.998,00	757.264,00	747.263,77	672.309,17	564.877,37	564.877,37	10.000,23
**** 32491 ESTUDIOS PREPAR.SEGUIM.CONTROL DEL FS	65.345,00	90.851,73	156.196,73	106.651,18	106.651,18	106.651,18	56.797,45	49.545,55
**** 32492 INICIATIVAS DE DESARROLLO RURAL	1.500.000,00		1.500.000,00	1.500.000,00	1.499.671,13	1.499.671,13	1.499.671,13	
**** 32493 AGENTES DE DESARROLLO LOCAL	2.000.000,00	191.124,89	2.191.124,89	1.797.676,40	1.797.676,40	1.797.676,40	1.640.131,80	393.448,49
**** 32495 PLANES CONTRAT TEMPORAL TRABAJ DESEMP	9.622.219,00	8.064.008,71	17.686.227,71	17.686.227,71	17.609.858,99	17.480.175,83	16.146.625,17	
**** 32496 ACT INFOR ORIENT Y BUSQ EMPLEO Y AUT	980.590,00	22.966,79	1.003.556,79	993.070,88	976.530,88	976.530,88	914.129,35	10.485,91
**** 32497 OTRAS ACTUAC. DESARROLLO Y COOP. LOCA	250.000,00	205.945,00-	44.055,00	44.055,00	44.055,00	44.055,00	44.055,00	
**** 32498 PROGRAMA DE AUTOEMPLEO PARA DESEMPLEA	3.657.000,00	32.800,00-	3.624.200,00	3.624.200,00	3.624.200,00	3.624.200,00	3.617.200,00	
**** 32500 CONTRATACION DESEMPLEADOS	2.276.987,00	148.187,00-	2.128.800,00	2.128.800,00	715.640,00	715.640,00	715.640,00	
**** 32503 FOM EMPL INDEF TRABAJADORES MINUSVALI	3.030.000,00	1.419.924,89-	1.610.075,11	990.435,12	990.435,12	990.435,12	658.056,02	619.639,99
**** 32550 INSERC MERCADO ORDIN PERSONAS DISCAPA	84.788,00	90.446,00	175.234,00	175.234,00	61.049,00	61.049,00		
**** 32551 CENTROS ESPECIALES DE EMPLEO GAST.SAL	4.218.340,00	1.660.259,63	5.878.599,63	5.878.599,63	5.878.599,63	5.878.599,63	5.066.369,30	
**** 32553 SUBVENCIÓN EMPRESAS CALIFICADAS I+E	350.000,00	350.000,00-						
**** 32554 CONS.COMARCALES EMPLEO. CENTRAL SINDI	43.000,00		43.000,00	43.000,00	43.000,00	43.000,00	43.000,00	
**** 32555 CULTURA EMPRESARIAL	277.200,00		277.200,00	277.000,00	275.153,17	275.153,17	275.153,17	200,00
**** 32556 ORIENTACION PROFESIONAL	385.000,00	170.000,00	555.000,00	555.000,00	554.999,98	554.999,98	554.999,98	
**** 32560 INSERC LABORAL PERSONAS DISCAPACITADA	723.260,00		723.260,00	723.260,00	723.260,00	723.260,00	723.260,00	
**** 32561 SUB CUOTAS SEG SOC CAPITALIZAC PRESTA	500.000,00	299.766,81-	200.233,19	95.778,67	95.778,67	95.778,67	87.745,45	104.454,52
**** 32562 ACT. INFOR ORIENT, BUSQ EMPLEO Y AUTO	947.278,00		947.278,00	947.278,00	946.091,71	946.091,71	906.359,95	
**** 32564 ADECUACIÓN Y MEJORA DE OFICINAS D EMP		50.037,01	50.037,01	40.037,01	40.037,01	40.037,01	40.037,01	10.000,00
**** 32565 EMPLEO PUBL.INSTIT.PARA INSTIT.S/F LU	981.263,00	226.862,24	1.208.125,24	1.179.729,96	1.138.268,24	1.138.268,24	1.067.409,78	28.395,28
**** 32568 SUBV. ENTIDADES PROMOTORAS ET/CO/TE	10.512.114,00	5.393.171,31	15.905.285,31	15.721.487,98	15.712.244,50	10.736.519,56	9.431.051,10	183.797,33
**** 32570 OBSERVATORIO EMPLEO		100.485,00	100.485,00	100.485,00	100.485,00	100.485,00	100.485,00	
**** 32571 DIFUSION Y DIVULGACION SEF	24.000,00	23.000,00-	1.000,00	1.000,00				
**** 32573 BECAS ALUMNOS PERSONAS DESFAVORECIDAS	260.000,00		260.000,00	125.741,74	125.741,74	125.741,74	125.741,74	134.258,26
**** 32574 AGENCIAS DESARROLLO LOCAL	159.000,00		159.000,00	159.000,00	159.000,00	159.000,00	159.000,00	
**** 32577 TRANSF.CONTRATOS TEMPORALES EN INDEFI	440.463,00	94.361,00	534.824,00	440.000,00	60.000,00	60.000,00	60.000,00	94.824,00
**** 32580 A CARM CONTR.TEMP.DESEMPLE.EMPL.PÚBL.IN	800.000,00	395.125,57	1.195.125,57	1.086.390,98	852.770,50	675.999,04	675.999,04	108.734,59
**** 33622 CURSOS FORMAC.PLAN FIP (FAMILIAS E IS				169,40	169,40	169,40	169,40	169,40-

Cuenta General 2010

**** 33626 MODERNIZACIÓN SIST.PÚBLIC.REG.EMPLO	300.000,00	769.282,02	1.069.282,02	1.062.784,80	1.062.784,80	650.912,67	449.441,79	6.497,22
**** 33627 PROGRAMAS EXPERIMENTALES	240.000,00	240.000,00-						
**** 33628 PROGRAMA EXPERIMENTALES ENTIDADES	240.000,00	240.000,00-						
**** 33630 PLAN FORMACIÓN CONTINUA		800.000,00	800.000,00	855.083,43	855.083,43	855.083,43	855.083,43	55.083,43-
**** 33635 AL CONSORCIO CEIS.PROYECTO EQUAL-INTE	38.000,00		38.000,00	38.000,00	38.000,00	38.000,00	38.000,00	
**** 33636 EMPLEO AUTÓNOMOS (MTAS)	1.850.723,00	1.925.009,00	3.775.732,00	3.773.800,00	3.773.800,00	3.773.800,00	3.269.800,00	1.932,00
**** 33637 APLICACIONES INFORMÁTICAS AREA DE EMP	165.370,00	83.552,70	248.922,70	251.488,79	234.951,79	234.951,79	83.552,70	2.566,09-
**** 33638 GT.FUNCIONAMIENTO OBSERVATORIO DE EMP	305.400,00	50.000,00-	255.400,00	103.728,63	103.728,63	103.728,63	101.333,23	151.671,37
**** 33639 CEE- ACTIVOS FIJOS Y ADPT PTOS. TRABA	500.000,00		500.000,00	50.595,00	50.595,00	50.595,00	50.595,00	449.405,00
**** 33654 DES.SIMUL.VIRT.CALDERA VAPOR/COLUM.RE		233.667,20	233.667,20	9.467,20	1.113,60	1.113,60	1.113,60	224.200,00
**** 33668 GASTOS GENERALES FUNCIONAM.PROGRAMA 3	1.518.387,00	484.040,00-	1.034.347,00	2.651.968,71	2.632.501,43	2.414.159,02	1.954.819,98	1.617.621,71-
**** 33674 DOTACIÓN Y EQUIPAMIENTO OFICINAS EMPL		293.551,07	293.551,07	286.882,08	286.882,08	284.350,98	280.363,35	6.668,99
**** 34725 A LA ADMÓN REGIONAL IES ALMIRANTE BAS	30.000,00		30.000,00	30.000,00	30.000,00	30.000,00	30.000,00	
**** 34730 GASTOS FUNCIONAMIENTO FOMENTO DEL EMP	152.036,00	48.784,94-	103.251,06	92.429,02	91.663,09	91.644,59	71.341,47	10.822,04
**** 34731 Gastos Funciona.Direcc. y Serv. Grles	524.928,00	28.418,52-	496.509,48	580.096,56	577.829,89	498.822,19	368.565,74	83.587,08-
**** 34732 Gastos Funcionamiento Form. Prof. Ocu	568.735,00	28.796,54-	539.938,46	426.332,03	417.082,68	386.689,01	306.875,67	113.606,43
**** 34736 PLANES FORMACIÓN PARA EMPLEO.GTOS COR	698.189,00	259.545,77	957.734,77	962.989,98	793.037,01	582.565,05	522.084,15	5.255,21-
**** 36131 EMPLEO PUBL INSTITUCIONAL-UNIVERSIDAD	450.000,00	428.060,97-	21.939,03	18.843,18	18.843,18	18.843,18	18.843,18	3.095,85
**** 36133 ADAPTACION PTOS.TRABAJO CONTR DISCPAC	15.000,00		15.000,00	1.320,43	1.320,43	1.320,43	1.320,43	13.679,57
**** 36136 DOTACIÓN Y EQUIPAMIENTO CNFPO CARTAGE		107.949,95	107.949,95	92.798,97	92.798,97	92.798,97	68.212,77	15.150,98
**** 36138 FUNDACIÓN UNIVERSID.CATOLICA SAN ANTO	38.000,00		38.000,00	38.000,00	38.000,00	38.000,00	38.000,00	
**** 36142 UNIDADES APOYO CENTROS ESPECIALES EMP	450.000,00		450.000,00	521.622,15	521.622,15	521.622,15	521.622,15	71.622,15-
**** 36143 GABINETES ORIENT E INSE LAB PERS DISC	324.740,00		324.740,00	324.740,00	324.740,00	324.740,00	324.740,00	
**** 36150 A FUND.LABORAL CONSTRUCCIÓN.FORMA.P.R	70.000,00		70.000,00	70.000,00	70.000,00	70.000,00	70.000,00	
**** 37387 CONSEJ.AGRICULT.FORMACIÓN TRABAJ.EN A	60.000,00	60.000,00	120.000,00	141.000,00	141.000,00	81.000,00	43.621,36	21.000,00-
**** 37389 PLAN DE CALIDAD EN LA FORMAC.OCUPACIO	11.718,00	52.656,09	64.374,09	52.656,09	52.656,09	52.656,09	52.656,09	11.718,00
**** 37395 IES LA FLOTA.FORMACIÓN TDORES EN ACTI	21.000,00		21.000,00					21.000,00
**** 37396 IES CARLOS III.FORMACION TDORES EN AC	10.000,00		10.000,00	10.000,00	10.000,00	10.000,00	10.000,00	
**** 37471 INSERCIÓN COLECTIVOS DE EXCLUSIÓN SOC	327.000,00		327.000,00	327.000,00				

Cuenta General 2010

**** 37473 REGION MURCIA TURIST.S.A.ACT.COMPET.T	60.000,00		60.000,00	60.000,00	60.000,00	60.000,00	60.000,00	
**** 37476 A EMPRESAS PRIVAD.-AYUDAS FORMAC.(P.E		91.980,00	91.980,00					91.980,00
**** 37477 A ISFL.-AYUDAS FORMACIÓN(PLAN EXTRAOR		1.164.122,82	1.164.122,82	1.099.602,82	1.099.602,82	1.099.602,82	1.099.602,82	64.520,00
**** 38636 Servicios traducción Oficinas Empleo	25.000,00	25.000,00-						
**** 38640 Pacto estab.empleo(med.1.7,1.9,1.10..	109.536,00	50.000,00-	59.536,00	55.585,36	55.585,36	55.585,36	51.385,59	3.950,64
**** 38641 CONS. AGRICULTURA Y AGUA.FORM DESEMP.	20.000,00	20.000,00	40.000,00	40.000,00	40.000,00	20.000,00	20.000,00	
**** 38642 BECAS ALUMNOS INMIGRANTES	140.000,00		140.000,00	109.788,22	109.788,22	109.788,22	109.788,22	30.211,78
**** 38650 FORMACION INMIGRANTES. FAMILIAS E ISF	300.000,00	276.429,00	576.429,00	576.429,00	454.763,40	421.833,40	382.023,40	
**** 38651 FORMACION PARA INMIGRANTES. CCLL	135.112,00	24.606,00	159.718,00	130.422,00	122.200,00	122.200,00	99.600,00	29.296,00
**** 38652 CONSTRUCCION CENTRO INTREGADO F.P.	74.820,00		74.820,00	74.820,00				
**** 38653 PLAN MOVILIDAD.PRACTICAS.CºsNac. CFC/		93.000,00	93.000,00	159.872,45	159.872,45	139.427,45	122.670,00	66.872,45-
**** 38662 CONCILIACION VIDA LABORAL Y FAMILIAR	500.000,00	74.150,00	574.150,00	574.150,00	554.150,00	554.150,00	449.250,00	
**** 38663 CONCILIACION VIDA LABORAL Y FAMILIAR	400.000,00	288.020,00-	111.980,00	111.980,00	15.980,00	15.980,00	11.980,00	
**** 38664 CHEQUE-EMPLEO	1.000.000,00	970.000,00-	30.000,00	30.000,00	30.000,00	30.000,00	30.000,00	
**** 39103 ADAPTAC.LABORAL DEL SECTOR TEXTIL Y C	75.000,00	12.854,48	87.854,48	49.021,17	49.021,17	25.300,16	15.869,27	38.833,31
**** 39107 A CCLL.MURCIA ACTIVA EMPLEO RURAL MA	146.444,00	660.088,00	806.532,00	806.531,91	806.531,91	806.531,91	806.531,91	0,09
**** 39995 CRUZ ROJA. PLAN OPERATIVO EMPLEO	48.160,00		48.160,00	48.160,00	48.160,00	48.160,00		
**** 39996 ASOCIACIÓN FSC.FOMENTAR EMPLEO PERS.D	154.000,00		154.000,00					154.000,00
**** 39998 DIFUSION DE LA FORMACION PARA EL EMPL	63.000,00	63.000,00-						
**** 39999 MEDIDAS DE APOYO A LA FORMACION	1.050.000,00	581.212,52-	468.787,48	354.241,48	354.241,48	354.241,48	354.241,48	114.546,00
**** 40000 I.E.S. CASTILLO PUCHE.CURSOS INT.LABO	60.000,00		60.000,00	60.000,00	60.000,00	60.000,00	60.000,00	
**** 40001 CONSEJ.AGRICULTURA Y AGUA. FORMAC. EM	65.000,00	65.000,00	130.000,00	124.330,31	124.330,31	59.330,31	59.330,31	5.669,69
**** 40002 I.E.S. CARLOS III. FORMACION PARA EMP	66.000,00		66.000,00	66.000,00	66.000,00	66.000,00	66.000,00	
**** 40003 PLAN DE REFORZAMIENTO FORMACION PROF	612.682,00	194.546,00-	418.136,00	193.585,00	193.585,00	193.585,00	193.585,00	224.551,00
**** 40004 I.E.S. LA FLOTA. FORMACION PARA EL EM	54.000,00		54.000,00	54.000,00	54.000,00	54.000,00	54.000,00	
**** 40005 I.E.S. ALMIRANTE BASTARRECHE. FORM.EM	156.000,00		156.000,00	156.000,00	156.000,00	156.000,00	156.000,00	
**** 40006 REGIÓN DE MURCIA TURISTICA S.A. F.EMP	200.000,00		200.000,00	200.000,00	200.000,00	200.000,00	200.000,00	
**** 40007 SUBV. FORMACION PARA EL EMPLEO (CC.LL	2.125.000,00	1.245.805,00	3.370.805,00	3.361.635,66	3.358.628,16	3.033.788,16	2.626.465,66	9.169,34
**** 40008 SUBV. FORMACION PARA EL EMPLEO (E.PRI	8.100.000,00	6.580.507,00	14.680.507,00	13.326.222,24	13.326.062,24	9.367.561,71	7.053.696,82	1.354.284,76
**** 40009 SUBV. FORMACION PARA EL EMPLEO (ISFL)	5.250.000,00	2.749.450,00	7.999.450,00	7.878.574,00	7.877.258,65	7.139.068,97	5.960.369,87	120.876,00
**** 40010 BECAS Y AYUDAS ESTUDIOS CFCARTAGENA	150.000,00	80.000,00-	70.000,00	37.972,60	37.972,60	37.972,60	37.972,60	32.027,40

Cuenta General 2010

**** 40011 BECAS CURSOS NACIONALES CFPC 2009	300.000,00	320.671,23	620.671,23	218.086,04	218.086,04	218.086,04	218.086,04	402.585,19
**** 40012 BECAS PLAN PERFECCIONAMIENTO CFC 2009	20.000,00	73.244,00	93.244,00	56.800,36	56.800,36	56.800,36	56.800,36	36.443,64
**** 40013 PLAN MOVILIDAD. PRACTICAS C°S.NACI. 2	85.000,00	85.000,00	170.000,00					170.000,00
**** 40014 DISEÑO Y ELAB. GUIAS DIDACTIC CER PRO	50.000,00	107.700,00	157.700,00	157.700,00	44.963,43	9.359,98	9.359,98	
**** 40015 PROYECTO TRANSFERENCIA INNOVACION (TO	12.000,00		12.000,00	12.000,00				
**** 40016 SEGUIMIENTO ISO SUBDIREC.FORMACION	25.000,00		25.000,00	24.999,82	10.506,82	10.506,82	10.506,82	0,18
**** 40017 PROYECTO MOVILIDAD TRANSNACIONAL CFC	25.000,00	31.250,00	56.250,00	61.695,00	11.767,04	11.767,04	11.767,04	5.445,00-
**** 40018 CURSOS CNFO FORMACION PARA EL EMPLEO	475.000,00	290.807,59	765.807,59	765.807,59	585.493,41	469.030,97	398.413,15	
**** 40019 CURSOS NACIONALES CFC.AREA QUIMICA 20	250.000,00	219.300,48	469.300,48	469.300,48	289.163,30	155.419,30	128.761,18	
**** 40020 PLAN PERFEC. FORMADORES C°S.NAC. 2009	100.000,00	142.112,92	242.112,92	242.112,92	23.751,70	8.791,70	4.374,45	
**** 40021 FORMACIÓN PROF. TRABAJADORES OCUPADOS	10.680.000,00	10.627.969,84	21.307.969,84	21.027.632,49	20.991.142,42	9.813.452,84	9.753.696,63	280.337,35
**** 40022 A LA ASOC. MURCIANA EMP.FAMILIAR-CURS	28.000,00		28.000,00	28.000,00	28.000,00	28.000,00	28.000,00	
**** 40061 PLAN DE CALIDAD EN LA FORMAC.Ocupacio	37.500,00		37.500,00	37.500,00				
**** 40062 IES POLITÉCNICO. FORMACIÓN PARA EMPLE	80.000,00		80.000,00	80.000,00	80.000,00	80.000,00	80.000,00	
**** 40063 IES POLITÉCNICO. FORMACIÓN TDORES ACT	30.000,00		30.000,00	30.000,00	30.000,00	30.000,00	30.000,00	
**** 40064 FOMENTO ITINERARIOS INSERCIÓN LABORAL	350.000,00	27.230,00-	322.770,00	322.770,00	322.770,00	251.118,00	251.118,00	
**** 40066 A CCLL.FORMAC.DESEMPLEADOS.PLAN EXTRA		197.700,00	197.700,00	180.700,00	180.700,00	180.700,00	180.700,00	17.000,00
**** 40067 A ISFL.PLAN EXTRAORDINARIO.ECONOMIA S		593.944,07	593.944,07	593.944,07	593.944,07	593.944,07	593.944,07	
**** 40069 GTOS.CORR.REFUERZO ATENCIÓN USUAR.OF.		10.580,65	10.580,65	10.580,65	10.580,65	10.580,65	10.580,65	
**** 40377 AL SECTOR DELCALZADO Y AFIN.ADAPT.LAB		183.810,00	183.810,00					183.810,00
**** 41091 SUBVENCIONES PARA REALIZAR CURSOS DE	60.000,00		60.000,00	60.000,00	60.000,00	60.000,00	60.000,00	
**** 41092 I.E.S. FRANCISCO DE GOYA. FORM. EMPL	60.000,00		60.000,00	60.000,00	60.000,00	60.000,00	60.000,00	
**** 41093 I.E.S. JIMENEZ DE LA ESPADA. FORM.EMP	60.000,00		60.000,00	60.000,00	60.000,00			
**** 41094 I.E.S. ALQUERIAS. FORMAC.PARA EL EMPL	60.000,00		60.000,00	60.000,00	60.000,00	60.000,00	60.000,00	
**** 41095 C.I.F.P. LORCA. FORMACION PARA EL EMP	60.000,00		60.000,00	60.000,00	60.000,00	60.000,00	60.000,00	
**** 41096 BIBLIOTECA REGIONAL. FORMACION EMPLE	50.000,00		50.000,00	50.000,00	50.000,00	50.000,00	50.000,00	
**** 41097 CURSOS DE FORMACIÓN PARA EL EMPLEO.	20.000,00		20.000,00	20.000,00	20.000,00	20.000,00	20.000,00	
**** 41098 A EMPRESAS. FOMENTO CONTRATOS FORMACI	1.000.000,00		1.000.000,00	1.000.000,00				
**** 41099 TUTORIAS INDIVIDUALIZADAS PARA EL EMP		1.785.000,00	1.785.000,00	85.000,00				1.700.000,00



Cuenta General 2010

**** 41102 A FAM.E ISFL.FORMAC.EMPLEO TRAB.OCUPA		249.937,35	249.937,35	249.937,35				
**** 41103 A CRUZ ROJA. FOMENTO DEL EMPLEO		69.000,00	69.000,00	68.800,00	68.800,00	68.800,00	68.800,00	200,00
**** 41104 A LA ASOCIACION FSC.FOMENTO DEL EMPLEO		220.000,00	220.000,00	220.000,00	220.000,00	220.000,00	220.000,00	
**** 41105 A LA FUND.UNIVERSIT.S.ANTONIO.FOM.EMP		38.000,00	38.000,00	38.000,00	38.000,00	38.000,00	38.000,00	
**** 41106 GTOS.DISEÑO EQU.NUEVAS AREAS PROFES.C		18.000,00	18.000,00	12.000,00	12.000,00			6.000,00
**** 41107 GTOS.DISEÑO CONTEN.ONLINE PROFES.CFNC		7.641,46	7.641,46					7.641,46
**** 41108 INSTAL.Y EQUIP.DEL CTRO.NAL.DE CARTAG		1.009.800,00	1.009.800,00					1.009.800,00
**** 41109 MURCIA ACT.EMPLEO RURAL (MAPER).GTOS		50.000,00	50.000,00					50.000,00
**** 41110 A LOS TRABAJ.SECTOR MUEBLE ADAPT.LABO		498.159,20	498.159,20					498.159,20

Cuenta General 2010

REGISTRO DE CONTRATOS

Numero e importe de los contratos realizados por la Administración según el tipo de contrato y el sistema de adjudicación

Período : **01-Enero-2010 a 31-Diciembre-2010**

ORGANO DE CONTRATACION : **Servicio Regional de Empleo y Fomación**

TIPO CONTRATO	CONCURSO		PROC. NEGOCIADO		TOTAL	
	Nº	Importe €	Nº	Importe €	Nº	Importe €
Obras	0	0	1	111.989,72	1	111.989,72
Servicios	3	979.022,56	17	473.210,26	20	1.452.232,82
Suministros	0	0	6	242.827,12	6	242.827,12
Total	3	979.022,56	24	828.027,10	27	1.807.049,66
Total Contratos :	27	Total Importe 1.807.049,66 €				

Cuenta General 2010

REGISTRO DE CONTRATOS

Bajas según el sistema de adjudicación

Período : 01-Enero-2010 a 31-Diciembre-2010

Tipo de Contrato: Todos los tipos

ORGANO DE CONTRATACION : Servicio Regional de Empleo y Fomación

LICITACION	Nº	Importe Licitación €	Importe Adjudicación €	Diferencia €	% Baja
Concurso	3	1.333.242,00	979.022,56	354.219,44	26,57
Negociado	24	934.165,35	828.027,10	106.138,25	11,36
Total por Órgano	27	2.267.407,35	1.807.049,66	460.357,69	20,30



Cuenta General 2010

REGISTRO DE CONTRATOS

Listado de Contratistas a los que se ha adjudicado contratos mediante **PROCEDIMIENTO ABIERTO**

PROCEDIMIENTO DE LICITACION: **Todos los tipos**

ORGANO DE CONTRATACION : **Servicio Regional de Empleo y Fomación**

REGISTRO	TIPO DE CONTRATO	IMPORTE	CIF/NIF	ADJUDICATARIO
0536/2010	SERVICIOS	162.000,00	B79104469	DELOITTE S.L.
0327/2010	SERVICIOS	97.022,56	A73100638	SALZILLO SEGURIDAD S.A.
0702/2010	SERVICIOS	720.000,00	B73018772	INSTITUTO DE CONSULTORIA Y FORMACIÓN S.L.
Total Procedimiento Abierto		979.022,56		

Cuenta General 2010

REGISTRO DE CONTRATOS

Listado de Contratistas a los que se ha adjudicado contratos mediante **PROCEDIMIENTO NEGOCIADO**

PROCEDIMIENTO DE LICITACION: **Todos los tipos**

ORGANO DE CONTRATACION : **Servicio Regional de Empleo y Fomación**

REGISTRO	TIPO DE CONTRATO	IMPORTE	CIF/NIF	ADJUDICATARIO
0640/2010	SERVICIOS	23.000,00	25920194E	RIZQUEZ JIMENEZ, JUAN JOSE
0869/2010	SERVICIOS	4.500,00	B30304562	REDYSER TRANSPORTE SL
0261/2010	OBRAS	111.989,72	B73086175	ALBAÑILERIA Y SERVICIOS DE MURCIA
0672/2010	SERVICIOS	20.000,00	Q3070001G	COL OF DE QUIMICOS DE MURCIA
0827/2010	SERVICIOS	84.745,76	A62690953	UNIPOST S.A.
0160/2010	SUMINISTROS	47.203,99	A28855260	INFORMATICA EL CORTE INGLES, S.A.
0222/2010	SERVICIOS	23.000,00	25920194E	RIZQUEZ JIMENEZ, JUAN JOSE
0223/2010	SERVICIOS	13.500,00	23023979J	LOPEZ DE LA CAMARA VALDES ELENA
0262/2010	SERVICIOS	14.800,00	23005363G	SANCHEZ MARTINEZ, JESUS
0326/2010	SERVICIOS	17.955,00	X0266160G	ARONICA, JOSEPH DANIEL
0260/2010	SERVICIOS	38.886,40	B73485708	AUXIPOR PORTEROS SL
0638/2010	SERVICIOS	13.500,00	22437141C	FENOR LOPEZ, MANUEL
0643/2010	SERVICIOS	12.250,00	B30772826	E-PAPIROS, S.L.
0644/2010	SERVICIOS	34.000,00	Q3070001G	COL OF DE QUIMICOS DE MURCIA
0649/2010	SUMINISTROS	41.149,80	A28855260	INFORMATICA EL CORTE INGLES, S.A.
0511/2010	SUMINISTROS	50.367,01	B96618129	IDM SISTEMAS DE COMUNICACIÓN SL
0512/2010	SERVICIOS	59.500,00	B30469035	SINERGIA TECNOLOGICA SLU
0513/2010	SERVICIOS	22.950,00	A30017503	LORENZO FERNANDEZ, S.A.



Cuenta General 2010

0535/2010	SERVICIOS	19.125,00	B30209357	HEYSAN, S.L.
0684/2010	SERVICIOS	29.500,00	A30688956	ASE. SER. INGENIER Y GESTION MEDIOAMBIENTA, S.A.L.
0404/2010	SERVICIOS	41.998,10	B30495345	INICIATIVAS LOCALES, SL
0861/2010	SUMINISTROS	49.672,18	B28260933	HEWLETT-PACKARD ESPAÑOLA SL
0862/2010	SUMINISTROS	26.930,70	B28260933	HEWLETT-PACKARD ESPAÑOLA SL
0867/2010	SUMINISTROS	27.503,44	A80022734	DELL COMPUTER S.A.
Total Procedimiento Negociado		828.027,10		

Cuenta General 2010

D.4) EJECUCION DE LOS GASTOS PUBLICOS

D.4.6) Transferencias y Subvenciones concedidas

Subvenciones Corrientes				
NORMATIVA	FINALIDAD	CONCEDIDO 2010	LIQUIDADO 2010	PTE. LIQUIDAR 2010
Le y 14/2009, de 23 de diciembre de Presupuestos Generales CARM 2010, anexo I	**** 32455 UNIVERSIDAD MURCIA- PRACTICAS EN EMPRE	385.000,00	385.000,00	0,00
Le y 14/2009, de 23 de diciembre de Presupuestos Generales CARM 2010, anexo I	**** 32456 UNIV POLITEC CARTAGENA- PRACT.EMPRESAS	84.000,00	84.000,00	0,00
Orden de 22 de junio 2009, del Presidente del Servicio Regionl de Empleo y Formación, por la que se regula la formación de oferta dirigida prioritariamente a trabajadores desempleados, mediante acciones y proyectos de formación y se establecen las bases reguladoras del procedimiento de concesión y justificación de subvenciones destinadas a tal fi, en el ámbito de la Comunidad Autónoma de la Región de Murcia (BORM nº 145 de 26 de junio).	**** 32457 FORMACION DESEMPLEADOS. CCLL.	1.153.806,90	1.113.306,90	40.500,00
Orden de 22 de junio 2009, del Presidente del Servicio Regionl de Empleo y Formación, por la que se regula la formación de oferta dirigida prioritariamente a trabajadores desempleados, mediante acciones y proyectos de formación y se establecen las bases reguladoras del procedimiento de concesión y justificación de subvenciones destinadas a tal fi, en el ámbito de la Comunidad Autónoma de la Región de Murcia (BORM nº 145 de 26 de junio).	**** 32458 FORMACION MUJERES.CCLL.	114.650,00	114.650,00	0,00
Orden de 22 de junio 2009, del Presidente del Servicio Regionl de Empleo y Formación, por la que se regula la formación de oferta dirigida prioritariamente a trabajadores desempleados, mediante acciones y proyectos de formación y se establecen las bases reguladoras del procedimiento de concesión y justificación de subvenciones destinadas a tal fi, en el ámbito de la Comunidad Autónoma de la Región de Murcia (BORM nº 145 de 26 de junio).	**** 32459 FORMAC OTROS COLECT RIESGO EXCL SOC.C	152.570,00	152.570,00	0,00

Cuenta General 2010

<p>Orden de 22 de junio 2009, del Presidente del Servicio Regional de Empleo y Formación, por la que se regula la formación de oferta dirigida prioritariamente a trabajadores desempleados, mediante acciones y proyectos de formación y se establecen las bases reguladoras del procedimiento de concesión y justificación de subvenciones destinadas a tal fin, en el ámbito de la Comunidad Autónoma de la Región de Murcia (BORM nº 145 de 26 de junio).</p>	<p>**** 32460 FORMACION DESEMPLEADOS.EMPRESAS PRIVA</p>	<p>963.721,35</p>	<p>871.134,85</p>	<p>92.586,50</p>
<p>Orden de 22 de junio 2009, del Presidente del Servicio Regional de Empleo y Formación, por la que se regula la formación de oferta dirigida prioritariamente a trabajadores desempleados, mediante acciones y proyectos de formación y se establecen las bases reguladoras del procedimiento de concesión y justificación de subvenciones destinadas a tal fin, en el ámbito de la Comunidad Autónoma de la Región de Murcia (BORM nº 145 de 26 de junio).</p>	<p>**** 32461 ACTUA.NIVEL COMPETENC.TRABAJADORES E.</p>	<p>772.158,25</p>	<p>578.614,88</p>	<p>193.543,37</p>
<p>Orden de 22 de junio 2009, del Presidente del Servicio Regional de Empleo y Formación, por la que se regula la formación de oferta dirigida prioritariamente a trabajadores desempleados, mediante acciones y proyectos de formación y se establecen las bases reguladoras del procedimiento de concesión y justificación de subvenciones destinadas a tal fin, en el ámbito de la Comunidad Autónoma de la Región de Murcia (BORM nº 145 de 26 de junio).</p>	<p>**** 32464 FORMACION DESEMPLEADOS. FAMILIAS E IS</p>	<p>2.701.742,50</p>	<p>2.541.312,00</p>	<p>160.430,50</p>
<p>Orden de 22 de junio 2009, del Presidente del Servicio Regional de Empleo y Formación, por la que se regula la formación de oferta dirigida prioritariamente a trabajadores desempleados, mediante acciones y proyectos de formación y se establecen las bases reguladoras del procedimiento de concesión y justificación de subvenciones destinadas a tal fin, en el ámbito de la Comunidad Autónoma de la Región de Murcia (BORM nº 145 de 26 de junio).</p>	<p>**** 32465 FORMACION MUJERES.FAMILIAS E ISFL.</p>	<p>127.860,70</p>	<p>119.123,20</p>	<p>8.737,50</p>
<p>Orden de 22 de junio 2009, del Presidente del Servicio Regional de Empleo y Formación, por la que se regula la formación de oferta dirigida prioritariamente a trabajadores desempleados, mediante acciones y proyectos de formación y se establecen las bases reguladoras del procedimiento de concesión y justificación de subvenciones destinadas a tal fin, en el ámbito de la Comunidad Autónoma de la Región de Murcia (BORM nº 145 de 26 de junio).</p>	<p>**** 32466 ACTUALIZ.NIVEL COMPETENCIA TRABAJ.ISF</p>	<p>1.830.714,08</p>	<p>1.769.999,08</p>	<p>60.715,00</p>

Cuenta General 2010

<p>Orden de 22 de junio 2009, del Presidente del Servicio Regional de Empleo y Formación, por la que se regula la formación de oferta dirigida prioritariamente a trabajadores desempleados, mediante acciones y proyectos de formación y se establecen las bases reguladoras del procedimiento de concesión y justificación de subvenciones destinadas a tal fin, en el ámbito de la Comunidad Autónoma de la Región de Murcia (BORM nº 145 de 26 de junio).</p>	<p>**** 32467 INTEGRACION DEL DISCAPACITADO. FA E I</p>	<p>521.411,00</p>	<p>512.867,00</p>	<p>8.544,00</p>
<p>Orden de 22 de junio 2009, del Presidente del Servicio Regional de Empleo y Formación, por la que se regula la formación de oferta dirigida prioritariamente a trabajadores desempleados, mediante acciones y proyectos de formación y se establecen las bases reguladoras del procedimiento de concesión y justificación de subvenciones destinadas a tal fin, en el ámbito de la Comunidad Autónoma de la Región de Murcia (BORM nº 145 de 26 de junio).</p>	<p>**** 32468 INTEGRAC COLECTIVOS RIESGO EXCL.SOC.I</p>	<p>431.355,42</p>	<p>381.991,42</p>	<p>49.364,00</p>
<p>Orden de 22 de junio 2009, del Presidente del Servicio Regional de Empleo y Formación, por la que se regula la formación de oferta dirigida prioritariamente a trabajadores desempleados, mediante acciones y proyectos de formación y se establecen las bases reguladoras del procedimiento de concesión y justificación de subvenciones destinadas a tal fin, en el ámbito de la Comunidad Autónoma de la Región de Murcia (BORM nº 145 de 26 de junio).</p>	<p>**** 32469 CREAC EMPRESA Y BUSQU NUEVOS YACIM EM</p>	<p>188.822,97</p>	<p>188.822,97</p>	<p>0,00</p>
<p>Ley 14/2009, de 23 de diciembre de Presupuestos Generales CARM 2010, anexo I</p>	<p>**** 32471 CAM.COMERCIO MURCIA,LORCA Y CART.FORM</p>	<p>550.000,00</p>	<p>550.000,00</p>	<p>0,00</p>
<p>Ley 14/2009, de 23 de diciembre de Presupuestos Generales CARM 2010, anexo I</p>	<p>**** 32472 FUNDAC UNIVERSIDAD EMPRESA.CONVENIO F</p>	<p>91.000,00</p>	<p>91.000,00</p>	<p>0,00</p>
<p>Ley 14/2009, de 23 de diciembre de Presupuestos Generales CARM 2010, anexo I</p>	<p>**** 32475 FUNDACIÓN SENECA.INVERS. CAPITAL HUMA</p>	<p>582.750,00</p>	<p>582.750,00</p>	<p>0,00</p>
<p>Orden de 2 de abril de 2008, del Presidente del Servicio Regional de Empleo y Formación, por la que se regula la formción de oferta y se establecen las bases reguladoras del procedimiento de concesión y justificación de subvenciones destinadas a tal fin, en el ámbito de la Comunidad Autónoma de la Región de Murcia (BORM nº 83 de 10 de abril).</p>	<p>**** 32481 BECAS Y AYUDAS PARA ESTUDIOS</p>	<p>840.837,44</p>	<p>840.837,44</p>	<p>0,00</p>



Cuenta General 2010

Orden de 2 de abril de 2008, del Presidente del Servicio Regional de Empleo y Formación, por la que se regula la formación de oferta y se establecen las bases reguladoras del procedimiento de concesión y justificación de subvenciones destinadas a tal fin, en el ámbito de la Comunidad Autónoma de la Región de Murcia (BORM nº 83 de 10 de abril).	**** 32482 CURSOS FORMAC.PLAN FIP (EMPRESAS PVDA	46.084,34	46.084,34	0,00
Orden de 11 de diciembre de 2009, del Presidente del Servicio Regional de Empleo y Formación, por la que se aprueban las bases reguladoras y el procedimiento para la concesión de subvenciones en los programas de Escuelas Taller y Casas de Oficios, Talleres de Empleo y Unidades de Promoción y Desarrollo (BORM nº 289 de 16 de diciembre)	**** 32485 BECAS ALUMNOS ESCUELAS-TALLER Y C.OFI	180.981,00	180.981,00	0,00
Orden de 11 de diciembre de 2009, del Presidente del Servicio Regional de Empleo y Formación, por la que se aprueban las bases reguladoras y el procedimiento para la concesión de subvenciones en los programas de Escuelas Taller y Casas de Oficios, Talleres de Empleo y Unidades de Promoción y Desarrollo (BORM nº 289 de 16 de diciembre)	**** 32486 SUBV. ENTID PROMOTORAS ET/CO/TE (EISF	672.309,17	564.877,37	107.431,80
Orden de 11 de diciembre de 2009, del Presidente del Servicio Regional de Empleo y Formación, por la que se aprueban las bases reguladoras de las subvenciones correspondientes a los programas de Iniciativas de Desarrollo Rural y de Empleo Local e Institucional y entidades sin ánimo de lucro (BORM nº 289 de 16 de diciembre)	**** 32492 INICIATIVAS DE DESARROLLO RURAL	1.499.671,13	1.499.671,13	0,00
Orden de 11 de diciembre de 2009, del Presidente del Servicio Regional de Empleo y Formación, por la que se aprueban las bases reguladoras de subvenciones destinadas al Fomento del Desarrollo Local (BORM nº 289 de 16 de diciembre).	**** 32493 AGENTES DE DESARROLLO LOCAL	1.797.676,40	1.797.676,40	0,00
Orden de 11 de diciembre de 2009, del Presidente del Servicio Regional de Empleo y Formación, por la que se aprueban las bases reguladoras de las subvenciones correspondientes a los programas de Iniciativas de Desarrollo Rural y de Empleo Local e Institucional y entidades sin ánimo de lucro (BORM nº 289 de 16 de diciembre)	**** 32495 PLANES CONTRAT TEMPORAL TRABAJ DESEMP	17.609.858,99	17.480.175,83	129.683,16



Cuenta General 2010

<p>Orden de 11 de diciembre de 2009, del Presidente del Servicio Regional de Empleo y Formación, por la que se aprueban las bases reguladoras de subvenciones de los programas de Orientación Profesional y Cultura Empresarial (BORM nº 289 de 16 de diciembre).</p>	<p>**** 32496 ACT INFOR ORIENT Y BUSQ EMPLEO Y AUT</p>	<p>976.530,88</p>	<p>976.530,88</p>	<p>0,00</p>
<p>Orden de 11 de diciembre de 2009, del Presidente del Servicio Regional de Empleo y Formación, por la que se aprueban las bases reguladoras de subvenciones destinadas al Fomento del Desarrollo Local (BORM nº 289 de 16 de diciembre).</p>	<p>**** 32497 OTRAS ACTUAC. DESARROLLO Y COOP. LOCA</p>	<p>44.055,00</p>	<p>44.055,00</p>	<p>0,00</p>
<p>Orden de 11 de diciembre de 2009, del Presidente del Servicio Regional de Empleo y Formación, por la que se aprueban las bases reguladoras de los programas de subvenciones para el fomento del empleo estable y de calidad y del autoempleo (BORM nº 289 de 16 de diciembre)..</p>	<p>**** 32498 PROGRAMA DE AUTOEMPLEO PARA DESEMPLEADOS</p>	<p>3.624.200,00</p>	<p>3.624.200,00</p>	<p>0,00</p>
<p>Orden de 11 de diciembre de 2009, del Presidente del Servicio Regional de Empleo y Formación, por la que se aprueban las bases reguladoras de los programas de subvenciones para el fomento del empleo estable y de calidad y del autoempleo (BORM nº 289 de 16 de diciembre)..</p>	<p>**** 32500 CONTRATACION DESEMPLEADOS</p>	<p>715.640,00</p>	<p>715.640,00</p>	<p>0,00</p>
<p>Real decreto 1451/1983, de 11 de mayo, por el que en cumplimiento de lo previsto en la ley 13/1982, de 7 de abril, se regula el empleo selectivo y las medidas de fomento del empleo de los trabajadores minusválidos, modificado por Real Decreto 170/2004, de 30 de enero.</p>	<p>**** 32503 FOM EMPL INDEF TRABAJADORES MINUSVALIDOS</p>	<p>990.435,12</p>	<p>990.435,12</p>	<p>0,00</p>
<p>Orden de 29 de marzo de 2010, del Presidente del Servicio Regional de Empleo y Formación, de bases reguladoras de los programas de subvenciones para el Fomento de la integración laboral de personas con discapacidad (BORM nº 78 de 7 de abril).</p>	<p>**** 32550 INSERC MERCADO ORDINARIO PERSONAS DISCAPACIDAD</p>	<p>61.049,00</p>	<p>61.049,00</p>	<p>0,00</p>



Cuenta General 2010

Orden de 6 de abril de 2006, de la Presidenta del Servicio Regional de Empleo y Formación, por la que se aprueban las bases reguladoras de los programas de subvenciones para el Fomento de la integración laboral de personas con discapacidad, modificada por la Orden de 15 de marzo de 2007 (BORM número 73 del 29 de marzo), Corrección de errores de diversas Órdenes de la Presidenta del Servicio Regional de Empleo y Formación, por las que se aprueban o modifican parcialmente las bases reguladoras de los distintos programas de Fomento de Empleo (BORM 104 de 8 de mayo de 2007), Orden de 17 de enero de 2008 (BORM nº 29 de 4 de febrero) y Orden de Orden de 5 de agosto de 2009 (BORM nº 189 de 18 de agosto).	**** 32551 CENTROS ESPECIALES DE EMPLEO GAST.SAL	5.878.599,63	5.878.599,63	0,00
Orden de 11 de diciembre de 2009, del Presidente del Servicio Regional de Empleo y Formación, por la que se aprueban las bases reguladoras de las subvenciones correspondientes a los programas de Iniciativas de Desarrollo Rural y de Empleo Local e Institucional y entidades sin ánimo de lucro (BORM nº 289 de 16 de diciembre)	**** 32554 CONS.COMARCALES EMPLEO. CENTRAL SINDI	43.000,00	43.000,00	0,00
Orden de 11 de diciembre de 2009, del Presidente del Servicio Regional de Empleo y Formación, por la que se aprueban las bases reguladoras de subvenciones de los programas de Orientación Profesional y Cultura Empresarial (BORM nº 289 de 16 de diciembre).	**** 32555 CULTURA EMPRESARIAL	275.153,17	275.153,17	0,00
Orden de 11 de diciembre de 2009, del Presidente del Servicio Regional de Empleo y Formación, por la que se aprueban las bases reguladoras de subvenciones de los programas de Orientación Profesional y Cultura Empresarial (BORM nº 289 de 16 de diciembre).	**** 32556 ORIENTACION PROFESIONAL	554.999,98	554.999,98	0,00

Cuenta General 2010

<p>Orden de 29 de marzo de 2010, del Presidente del Servicio Regional de Empleo y Formación, de bases reguladoras de los programas de subvenciones para el Fomento de la integración laboral de personas con discapacidad (BORM nº 78 de 7 de abril).</p>	<p>**** 32560 INSERC LABORAL PERSONAS DISCAPACITADA</p>	<p>723.260,00</p>	<p>723.260,00</p>	<p>0,00</p>
<p>Orden de 13 de abril de 1994 (BOE 4-05-1994), por la que se establecen las bases reguladoras de la concesión de las subvenciones consistentes en el abono, a los trabajadores que hicieren uso del derecho previsto en el artículo 1º del real decreto 1044/1985, de 19 de junio, de cuotas a la seguridad social, según lo dispuesto en el artículo 4.2 de dicho real decreto, modificado por la ley 22/1992, de 30 de julio.</p>	<p>**** 32561 SUB CUOTAS SEG SOC CAPITALIZAC PRESTA</p>	<p>95.778,67</p>	<p>95.778,67</p>	<p>0,00</p>
<p>Orden de 11 de diciembre de 2009, del Presidente del Servicio Regional de Empleo y Formación, por la que se aprueban las bases reguladoras de subvenciones de los programas de Orientación Profesional y Cultura Empresarial (BORM nº 289 de 16 de diciembre).</p>	<p>**** 32562 ACT. INFOR ORIENT, BUSQ EMPLEO Y AUTO</p>	<p>946.091,71</p>	<p>946.091,71</p>	<p>0,00</p>
<p>Orden de 11 de diciembre de 2009, del Presidente del Servicio Regional de Empleo y Formación, por la que se aprueban las bases reguladoras de las subvenciones correspondientes a los programas de Iniciativas de Desarrollo Rural y de Empleo Local e Institucional y entidades sin ánimo de lucro (BORM nº 289 de 16 de diciembre)</p>	<p>**** 32565 EMPLEO PUBL.INSTIT.PARA INSTIT.S/F LU</p>	<p>1.138.268,24</p>	<p>1.138.268,24</p>	<p>0,00</p>
<p>Orden de 11 de diciembre de 2009, del Presidente del Servicio Regional de Empleo y Formación, por la que se aprueban las bases reguladoras y el procedimiento para la concesión de subvenciones en los programas de Escuelas Taller y Casas de Oficios, Talleres de Empleo y Unidades de Promoción y Desarrollo (BORM nº 289 de 16 de diciembre)</p>	<p>**** 32568 SUBV. ENTIDADES PROMOTORAS ET/CO/TE</p>	<p>15.712.244,50</p>	<p>10.736.519,56</p>	<p>4.975.724,94</p>

Cuenta General 2010

<p>Orden de 22 de junio de 2009, del Presidente del Servicio Regional de Empleo y Formación, por la que se regula la formación de oferta dirigida prioritariamente a trabajadores desempleados, mediante acciones y proyectos de formación y se establecen las bases reguladoras del procedimiento de justificación de subvenciones destinadas a tal fin, en el ámbito de la Comunidad Autónoma de la Región de Murcia (BORM nº 145 de 26 de junio).</p>	<p>**** 32573 BECAS ALUMNOS PERSONAS DESFAVORECIDAS</p>	<p>125.741,74</p>	<p>125.741,74</p>	<p>0,00</p>
<p>Orden de 11 de diciembre de 2009, del Presidente del Servicio Regional de Empleo y Formación, por la que se aprueban las bases reguladoras de subvenciones destinadas al Fomento del Desarrollo Local (BORM nº 289 de 16 de diciembre).</p>	<p>**** 32574 AGENCIAS DESARROLLO LOCAL</p>	<p>159.000,00</p>	<p>159.000,00</p>	<p>0,00</p>
<p>Orden de 11 de diciembre de 2009, del Presidente del Servicio Regional de Empleo y Formación, por la que se aprueban las bases reguladoras de los programas de subvenciones para el fomento del empleo estable y de calidad y del autoempleo (BORM nº 289 de 16 de diciembre)..</p>	<p>**** 32577 TRANSF.CONTRATOS TEMPORALES EN INDEFI</p>	<p>60.000,00</p>	<p>60.000,00</p>	<p>0,00</p>
<p>Orden de 11 de diciembre de 2009, del Presidente del Servicio Regional de Empleo y Formación, por la que se aprueban las bases reguladoras de las subvenciones correspondientes a los programas de Iniciativas de Desarrollo Rural y de Empleo Local e Institucional y entidades sin ánimo de lucro (BORM nº 289 de 16 de diciembre)</p>	<p>**** 32580 A CARM CONTR.TEMP.DESEEMPL.EMPL.PÚB.IN</p>	<p>852.770,50</p>	<p>675.999,04</p>	<p>176.771,46</p>
<p>Orden de 2 de abril de 2008, del Presidente del Servicio Regional de Empleo y Formación, por la que se regula la formación de oferta y se establecen las bases reguladoras del procedimiento de concesión y justificación de subvenciones destinadas a tal fin, en el ámbito de la Comunidad Autónoma de la Región de Murcia (BORM nº 83 de 10 de abril).</p>	<p>**** 33622 CURSOS FORMAC.PLAN FIP (FAMILIAS E IS</p>	<p>169,40</p>	<p>169,40</p>	<p>0,00</p>
<p>Orden de 2 de abril de 2008, del Presidente del Servicio Regional de Empleo y Formación, por la que se regula la formación de oferta y se establecen las bases reguladoras del procedimiento de concesión y justificación de subvenciones destinadas a tal fin, en el ámbito de la Comunidad Autónoma de la Región de Murcia (BORM nº 83 de 10 de abril).</p>	<p>**** 33630 PLAN FORMACIÓN CONTINUA</p>	<p>855.083,43</p>	<p>855.083,43</p>	<p>0,00</p>

Cuenta General 2010

Ley 14/2009, de 23 de diciembre de Presupuestos Generales CARM 2010, anexo I	**** 33635 AL CONSORCIO CEIS.PROYECTO EQUAL-INTE	38.000,00	38.000,00	0,00
Orden de 11 de diciembre de 2009, del Presidente del Servicio Regional de Empleo y Formación, por la que se aprueban las bases reguladoras de los programas de subvenciones para el fomento del empleo estable y de calidad y del autoempleo (BORM nº 289 de 16 de diciembre).	**** 33636 EMPLEO AUTÓNOMOS (MTAS)	3.773.800,00	3.773.800,00	0,00
Ley 14/2009, de 23 de diciembre de Presupuestos Generales CARM 2010, anexo I	**** 34725 A LA ADMÓN REGIONAL IES ALMIRANTE BAS	30.000,00	30.000,00	0,00
Orden de 11 de diciembre de 2009, del Presidente del Servicio Regional de Empleo y Formación, por la que se aprueban las bases reguladoras de las subvenciones correspondientes a los programas de Iniciativas de Desarrollo Rural y de Empleo Local e Institucional y entidades sin ánimo de lucro (BORM nº 289 de 16 de diciembre)	**** 36131 EMPLEO PUBL INSTITUCIONAL-UNIVERSIDAD	18.843,18	18.843,18	0,00
Ley 14/2009, de 23 de diciembre de Presupuestos Generales CARM 2010, anexo I	**** 36138 FUNDACIÓN UNIVERSID.CATOLICA SAN ANTONIO	38.000,00	38.000,00	0,00
Orden de de 29 de junio de 2006, de la Presidenta del Servicio Regional de Empleo y Formación (B.O.R.M. número 162, de 15 de julio), por la que se aprueban las bases reguladoras del programa de subvenciones para la financiación de las Unidades de Apoyo a la Actividad Profesional en el marco de los Servicios de Ajuste Personal y Social de los Centros Especiales de Empleo, modificada parcialmente por Orden de 31 de marzo de 2009, del Presidente del SEF, por la que se modifican diversas Órdenes de bases reguladoras de subvenciones de los programas de Fomento del Empleo (B.O.R.M. número 79, de 6 de abril).	**** 36142 UNIDADES APOYO CENTROS ESPECIALES EMPLEO	521.622,15	521.622,15	0,00
Orden de 29 de marzo de 2010, del Presidente del Servicio Regional de Empleo y Formación, de bases reguladoras de los programas de subvenciones para el Fomento de la integración laboral de personas con discapacidad (BORM nº 78 de 7 de abril).	**** 36143 GABINETES ORIENT E INSE LAB PERS DISC	324.740,00	324.740,00	0,00
Ley 14/2009, de 23 de diciembre de Presupuestos Generales CARM 2010, anexo I	**** 36150 A FUND.LABORAL CONSTRUCCIÓN.FORMA.P.R	70.000,00	70.000,00	0,00
Ley 14/2009, de 23 de diciembre de Presupuestos Generales CARM 2010, anexo I	**** 37387 CONSEJ.AGRICULT.FORMACIÓN TRABAJ.EN A	141.000,00	81.000,00	60.000,00

Cuenta General 2010

Ley 14/2009, de 23 de diciembre de Presupuestos Generales CARM 2010, anexo I	**** 37396 IES CARLOS III.FORMACION TDORES EN AC	10.000,00	10.000,00	0,00
Ley 14/2009, de 23 de diciembre de Presupuestos Generales CARM 2010, aportación dineraria	**** 37473 CENT.CUALIF.TURIST.S.A.ACT.COMPET.TR A	60.000,00	60.000,00	0,00
Orden de 22 de junio de 2009, del Presidente del Servicio Regional de Empleo y Formación, por la que se regula la formación de oferta dirigida prioritariamente a trabajadores desempleados, mediante acciones y proyectos de formación y se establecen las bases reguladoras del procedimiento de justificación de subvenciones destinadas a tal fin, en el ámbito de la Comunidad Autónoma de la Región de Murcia (BORM nº 145 de 26 de junio).	**** 37477 A ISFL.-AYUDAS FORMACIÓN(PLAN EXTRAOR	1.099.602,82	1.099.602,82	0,00
Ley 14/2009, de 23 de diciembre de Presupuestos Generales CARM 2010, aportación dineraria	**** 38641 CONS. AGRICULTURA Y AGUA.FORM DESEMP.	40.000,00	20.000,00	20.000,00
Orden de 22 de junio de 2009, del Presidente del Servicio Regional de Empleo y Formación, por la que se regula la formación de oferta dirigida prioritariamente a trabajadores desempleados, mediante acciones y proyectos de formación y se establecen las bases reguladoras del procedimiento de justificación de subvenciones destinadas a tal fin, en el ámbito de la Comunidad Autónoma de la Región de Murcia (BORM nº 145 de 26 de junio).	**** 38642 BECAS ALUMNOS INMIGRANTES	109.788,22	109.788,22	0,00
Orden de 22 de junio 2009, del Presidente del Servicio Regionl de Empleo y Formación, por la que se regula la formación de oferta dirigida prioritariamente a trabajadores desempleados, mediante acciones y proyectos de formación y se establecen las bases reguladoras del procedimiento de concesión y justificación de subvenciones destinadas a tal fi, en el ámbito de la Comunidad Autónoma de la Región de Murcia (BORM nº 145 de 26 de junio).	**** 38650 FORMACION INMIGRANTES. FAMILIAS E ISF	454.763,40	421.833,40	32.930,00



Cuenta General 2010

<p>Orden de 22 de junio 2009, del Presidente del Servicio Regional de Empleo y Formación, por la que se regula la formación de oferta dirigida prioritariamente a trabajadores desempleados, mediante acciones y proyectos de formación y se establecen las bases reguladoras del procedimiento de concesión y justificación de subvenciones destinadas a tal fi, en el ámbito de la Comunidad Autónoma de la Región de Murcia (BORM nº 145 de 26 de junio).</p>	<p>**** 38651 FORMACION PARA INMIGRANTES. CCLL</p>	<p>122.200,00</p>	<p>122.200,00</p>	<p>0,00</p>
<p>Plan de Trabajo Centro Nacional de Formación Profesional Ocupacional de Cartagena 2009</p>	<p>**** 38653 PLAN MOVILIDAD.PRACTICAS.C'sNac. CFC/</p>	<p>159.872,45</p>	<p>139.427,45</p>	<p>20.445,00</p>
<p>Orden de 25 de junio de 2008, del Presidente del Servicio Regional de Empleo y Formación, por la que se aprueban las bases reguladoras de los programas de concesión de subvenciones para fomentar la conciliación de la vida laboral, familiar y personal (BORM Nº 152 de 2 de Julio)</p>	<p>**** 38662 CONCILIACION VIDA LABORAL Y FAMILIAR</p>	<p>554.150,00</p>	<p>554.150,00</p>	<p>0,00</p>
<p>Orden de 25 de junio de 2008, del Presidente del Servicio Regional de Empleo y Formación, por la que se aprueban las bases reguladoras de los programas de concesión de subvenciones para fomentar la conciliación de la vida laboral, familiar y personal (BORM Nº 152 de 2 de Julio)</p>	<p>**** 38663 CONCILIACION VIDA LABORAL Y FAMILIAR</p>	<p>15.980,00</p>	<p>15.980,00</p>	<p>0,00</p>
<p>Orden de 11 de junio de 2008, del Presidente del Servicio Regional de Empleo y Formación, por la que se aprueban las bases reguladoras del programa de fomento del empleo juvenil Cheque Empleo Joven.</p>	<p>**** 38664 CHEQUE-EMPLEO</p>	<p>30.000,00</p>	<p>30.000,00</p>	<p>0,00</p>
<p>Orden del Ministerio de Trabajo y Asuntos Sociales TAS/3243/2006</p>	<p>**** 39103 ADAPTAC.LABORAL DEL SECTOR TEXTIL Y C</p>	<p>49.021,17</p>	<p>25.300,16</p>	<p>23.721,01</p>



Cuenta General 2010

Resolución de 7 de Noviembre de 2007, de la Secretaría de Estado de Cooperación Territorial	**** 39107 A CCLL.MURCIA ACTIVA EMPLEO RURAL MA	806.531,91	806.531,91	0,00
Ley 14/2009, de 23 de diciembre de Presupuestos Generales CARM 2010, anexo I	**** 39995 CRUZ ROJA. PLAN OPERATIVO EMPLEO	48.160,00	48.160,00	0,00
Orden de 22 de junio 2009, del Presidente del Servicio Regional de Empleo y Formación, por la que se regula la formación de oferta dirigida prioritariamente a trabajadores desempleados, mediante acciones y proyectos de formación y se establecen las bases reguladoras del procedimiento de concesión y justificación de subvenciones destinadas a tal fin, en el ámbito de la Comunidad Autónoma de la Región de Murcia (BORM nº 145 de 26 de junio).	**** 39999 MEDIDAS DE APOYO A LA FORMACION	354.241,48	354.241,48	0,00
Ley 14/2009, de 23 de diciembre de Presupuestos Generales CARM 2010, anexo I	**** 40000 I.E.S. CASTILLO PUCHE.CURSOS INT.LABO	60.000,00	60.000,00	0,00
Ley 14/2009, de 23 de diciembre de Presupuestos Generales CARM 2010. Aportación dineraria	**** 40001 CONSEJ.AGRICULTURA Y AGUA. FORMAC. EM	124.330,31	59.330,31	65.000,00
Ley 14/2009, de 23 de diciembre de Presupuestos Generales CARM 2010, anexo I	**** 40002 I.E.S. CARLOS III. FORMACION PARA EMP	66.000,00	66.000,00	0,00
Orden de 22 de junio 2009, del Presidente del Servicio Regional de Empleo y Formación, por la que se regula la formación de oferta dirigida prioritariamente a trabajadores desempleados, mediante acciones y proyectos de formación y se establecen las bases reguladoras del procedimiento de concesión y justificación de subvenciones destinadas a tal fin, en el ámbito de la Comunidad Autónoma de la Región de Murcia (BORM nº 145 de 26 de junio).	**** 40003 PLAN DE REFORZAMIENTO FORMACION PROF	193.585,00	193.585,00	0,00



Cuenta General 2010

Ley 14/2009, de 23 de diciembre de Presupuestos Generales CARM 2010, anexo I	**** 40004 I.E.S. LA FLOTA. FORMACION PARA EL EM	54.000,00	54.000,00	0,00
Ley 14/2009, de 23 de diciembre de Presupuestos Generales CARM 2010, anexo I	**** 40005 I.E.S. ALMIRANTE BASTARRECHE. FORM.EM	156.000,00	156.000,00	0,00
Ley 14/2009, de 23 de diciembre de Presupuestos Generales CARM 2010. Aportación dineraria	**** 40006 CENTRO CUALIFICACION TURISTICA. F.EMP	200.000,00	200.000,00	0,00
Orden de 22 de junio 2009, del Presidente del Servicio Regionl de Empleo y Formación, por la que se regula la formación de oferta dirigida prioritariamente a trabajadores desempleados, mediante acciones y proyectos de formación y se establecen las bases reguladoras del procedimiento de concesión y justificación de subvenciones destinadas a tal fi, en el ámbito de la Comunidad Autónoma de la Región de Murcia (BORM nº 145 de 26 de junio).	**** 40007 SUBV. FORMACION PARA EL EMPLEO (CC.LL	3.358.628,16	3.033.788,16	324.840,00
Orden de 22 de junio 2009, del Presidente del Servicio Regionl de Empleo y Formación, por la que se regula la formación de oferta dirigida prioritariamente a trabajadores desempleados, mediante acciones y proyectos de formación y se establecen las bases reguladoras del procedimiento de concesión y justificación de subvenciones destinadas a tal fi, en el ámbito de la Comunidad Autónoma de la Región de Murcia (BORM nº 145 de 26 de junio).	**** 40008 SUBV. FORMACION PARA EL EMPLEO (E.PRI	13.326.062,24	9.367.561,71	3.958.500,53
Orden de 22 de junio 2009, del Presidente del Servicio Regionl de Empleo y Formación, por la que se regula la formación de oferta dirigida prioritariamente a trabajadores desempleados, mediante acciones y proyectos de formación y se establecen las bases reguladoras del procedimiento de concesión y justificación de subvenciones destinadas a tal fi, en el ámbito de la Comunidad Autónoma de la Región de Murcia (BORM nº 145 de 26 de junio).	**** 40009 SUBV. FORMACION PARA EL EMPLEO (ISFL)	7.877.258,65	7.139.068,97	738.189,68
Plan de Trabajo Centro Nacional de Formación Profesional Ocupacional de Cartagena 2009	**** 40010 BECAS Y AYUDAS ESTUDIOS CFCARTAGENA	37.972,60	37.972,60	0,00



Cuenta General 2010

Plan de Trabajo Centro Nacional de Formación Profesional Ocupacional de Cartagena 2009	**** 40011 BECAS CURSOS NACIONALES CFCP 2009	218.086,04	218.086,04	0,00
Plan de Trabajo Centro Nacional de Formación Profesional Ocupacional de Cartagena 2009	**** 40012 BECAS PLAN PERFECCIONAMIENTO CFC 2009	56.800,36	56.800,36	0,00
Orden de 7 de julio de 2009, del Presidente del Servicio Regional de Empleo y Formación, por la que se regula la formación de oferta dirigida prioritariamente a trabajadores ocupados mediante la ejecución de planes de formación, y se establecen las bases reguladoras de subvenciones destinadas a tal fin, en el ámbito de la Comunidad Autónoma de la Región de Murcia (BORM nº 158 de 11 de julio).	**** 40021 FORMACIÓN PROF. TRABAJADORES OCUPADOS	20.991.142,42	9.813.452,84	11.177.689,58
Ley 14/2009, de 23 de diciembre de Presupuestos Generales CARM 2010, anexo I	**** 40022 A LA ASOC. MURCIANA EMP.FAMILIAR-CURS	28.000,00	28.000,00	0,00
Ley 14/2009, de 23 de diciembre de Presupuestos Generales CARM 2010, anexo I	**** 40062 IES POLITÉCNICO. FORMACIÓN PARA EMPLE	80.000,00	80.000,00	0,00
Ley 14/2009, de 23 de diciembre de Presupuestos Generales CARM 2010, anexo I	**** 40063 IES POLITÉCNICO. FORMACIÓN TDORES ACT	30.000,00	30.000,00	0,00



Cuenta General 2010

Orden de 13 de mayo de 2009, del Presidente del Servicio Regional de Empleo y Formación, por la que se establecen las bases reguladoras del programa de subvenciones destinadas a fomentar la realización de itinerarios de inserción laboral por las personas que han extinguido por agotamiento el subsidio por desempleo (BORM nº 111 de 16 de mayo).	**** 40064 FOMENTO ITINERARIOS INSERCIÓN LABORAL	322.770,00	251.118,00	71.652,00
Orden de 2 de abril 2008, del Presidente del Servicio Regional de Empleo y Formación, por la que se regula la formación de oferta y se establecen las bases reguladoras del procedimiento de concesión y justificación de subvenciones destinadas a tal fin, en el ámbito de la Comunidad Autónoma de la Región de Murcia (BORM nº 83 de 10 de abril).	**** 40066 A CCLL.FORMAC.DESEMPLEADOS.PLAN EXTRA	180.700,00	180.700,00	0,00
Orden de 7 de julio 2009, del Presidente del Servicio Regional de Empleo y Formación, por la que se regula la formación de oferta dirigida prioritariamente a trabajadores ocupados mediante la ejecución de planes de formación, y se establecen las bases reguladoras de subvenciones destinadas a tal fin, en el ámbito de la Comunidad Autónoma de la Región de Murcia (BORM nº 158 de 11 de julio).	**** 40067 A ISFL.PLAN EXTRAORDINARIO.ECONOMIA S	593.944,07	593.944,07	0,00
Ley 14/2009, de 23 de diciembre de Presupuestos Generales CARM 2010, Anexo I	**** 41091 IES SANJE.FORMACIÓN PARA EL EMPLEO	60.000,00	60.000,00	0,00
Ley 14/2009, de 23 de diciembre de Presupuestos Generales CARM 2010, Anexo I	**** 41092 IES FRANCISCO DE GOYA.FORMACIÓN PARA EL EMPLEO	60.000,00	60.000,00	0,00
Ley 14/2009, de 23 de diciembre de Presupuestos Generales CARM 2010, Anexo I	**** 41093 I.E.S. JIMENEZ DE LA ESPADA. FORM.EMP	60.000,00	0,00	60.000,00
Ley 14/2009, de 23 de diciembre de Presupuestos Generales CARM 2010, Anexo I	**** 41094 IES ALQUERIAS.FORMACIÓN PARA EL EMPLEO	60.000,00	60.000,00	0,00



Cuenta General 2010

Ley 14/2009, de 23 de diciembre de Presupuestos Generales CARM 2010, Anexo I	**** 41095 CIFP LORCA.FORMACIÓN PARA EL EMPLEO	60.000,00	60.000,00	0,00
Ley 14/2009, de 23 de diciembre de Presupuestos Generales CARM 2010, Aportación Dineraria	**** 41096 BIBLIOTECA REGIONAL DE MURCIA.FORMACIÓN PARA EL EMPLEO	50.000,00	50.000,00	0,00
Ley 14/2009, de 23 de diciembre de Presupuestos Generales CARM 2010, Aportación Dineraria	**** 41097 CURSOS DE FORMACIÓN PARA EL EMPLEO.	20.000,00	20.000,00	0,00
ley 8/2008, de 26 de diciembre de Presupuestos Generales CARM 2009	**** 41103 A CRUZ ROJA. FOMENTO DEL EMPLEO	68.800,00	68.800,00	0,00
ley 8/2008, de 26 de diciembre de Presupuestos Generales CARM 2009	**** 41104 A LA ASOCIACION FSC.FOMENTO DEL EMPLEO	220.000,00	220.000,00	0,00
ley 8/2008, de 26 de diciembre de Presupuestos Generales CARM 2009	**** 41105 A LA FUND.UNIVERSIT.S.ANTONIO.FOM.EMP	38.000,00	38.000,00	0,00
**** SUBTOTAL CAPITULO 4.....		124.653.449,24	102.096.449,21	22.557.000,03



Cuenta General 2010

Subvenciones de Capital				
NORMATIVA	FINALIDAD	CONCEDIDO 2010	LIQUIDADO 2010	PTE. LIQUIDAR 2010
Orden de 29 de marzo de 2010, del Presidente del Servicio Regional de Empleo y Formación, de bases reguladoras de los programas de subvenciones para el Fomento de la integración laboral de personas con discapacidad (BORM nº 78 de 7 de abril).	**** 33639 CEE- ACTIVOS FIJOS Y ADPT PTOS. TRABA	50.595,00	50.595,00	0,00
Real decreto 1451/1983, de 11 de mayo, por el que en cumplimiento de lo previsto en la ley 13/1982, de 7 de abril, se regula el empleo selectivo y las medidas de fomento del empleo de los trabajadores minusválidos, modificado por Real Decreto 170/2004, de 30 de enero.	**** 36133 ADAPTACION PTOS.TRABAJO CONTR DISCPAC	1.320,43	1.320,43	0,00
***** SUBTOTAL CAPITULO 7		51.915,43	51.915,43	0,00



Cuenta General 2010

	CONCEDIDO 2010	LIQUIDADO 2010	PTE. LIQUIDAR 2010
Total Subvenciones Concedidas 2010.....	124.705.364,67	102.148.364,64	22.557.000,03



Cuenta General 2010

D.4.7.) Acreedores por operaciones pendientes de aplicar a Presupuesto

SIN MOVIMIENTOS



Cuenta General 2010

D.4) EJECUCION DE LOS GASTOS PUBLICOS

D.4.8.) Acreedores por periodificación de gastos presupuestarios

SIN MOVIMIENTOS



Cuenta General 2010

D.4) EJECUCION DE LOS GASTOS PUBLICOS

D.4.9.) Anticipos de Tesorería

SIN MOVIMIENTOS



Cuenta General 2010

LQP-C524

Sociedad: SPEF – SP Empleo y Formación

D.4) EJECUCION DE LOS GASTOS PUBLICOS

D.4.10.) Obligaciones de Presupuestos Cerrados

Clasificación Orgánica: 5701 DIRECCION Y SERVICIOS GENERALES
Clasificación Funcional: 321A DIRECCION Y SERVICIOS GENERALES DE EMPLEO Y FORMACION
Ejercicio: 2010 Mes: 1 a 12

Presupuesto	Obl.Pte. 1 de Enero	Rec.Saldo Entrante	Total Obligaciones	Pagos Realizados	Oblig.Pend.31 Dic.
100 RETRIBUCIONES BÁSICAS Y OTRAS REMUNERACIONES					
120 RETRIBUCIONES BÁSICAS Y COMPLEMENTARIAS					
121 RETRIBUCIONES POR SUSTITUCION DE FUNCIONARIO					
151 GRATIFICACIONES					
160 CUOTAS SOCIALES					
202 ARRENDAMIENTOS DE EDIFICIOS Y OTRAS CONSTRUCCIONES					
212 EDIFICIOS Y OTRAS CONSTRUCCIONES					
213 MAQUINARIA, INSTALACIONES Y UTILLAJE					
214 ELEMENTOS DE TRANSPORTE					
215 MOBILIARIO Y ENSERES					
216 EQUIPOS PARA PROCESOS DE INFORMACIÓN					
219 OTRO INMOVILIZADO MATERIAL					
220 MATERIAL DE OFICINA					
221 SUMINISTROS	3.294,12		3.294,12	3.294,12	
222 COMUNICACIONES	81.740,45		81.740,45	81.740,45	
223 TRANSPORTES					
224 PRIMAS DE SEGURO					
225 TRIBUTOS					
226 GASTOS DIVERSOS					
227 TRABAJOS REALIZADOS POR OTRAS EMPRESAS Y ORGANIZACIONES					
230 DIETAS					
231 LOCOMOCIÓN					
240 GASTOS DE EDICIÓN Y DISTRIBUCIÓN					
420 A LA ADMINISTRACIÓN GRAL.DE LA COMUNIDAD					



Cuenta General 2010

621 EDIFICIOS Y OTRAS CONSTRUCCIONES					
622 INSTALACIONES TÉCNICAS					
623 MAQUINARIA					
624 UTILLAJE					
625 FONDO ARTÍSTICO Y BIBLIOGRÁFICO					
626 MOBILIARIO Y ENSERES					
627 EQUIPOS PARA PROCESOS DE INFORMACIÓN					
628 ELEMENTOS DE TRANSPORTE					
629 OTROS ACTIVOS MATERIALES					
631 EDIFICIOS Y OTRAS CONSTRUCCIONES					
632 INSTALACIONES TÉCNICAS					
645 APLICACIONES INFORMÁTICAS					
649 OTRO INMOVILIZADO INMATERIAL					
720 A LA ADMINISTRACIÓN GRAL.DE LA COMUNIDAD					
* 321A DIRECCIÓN Y SERVICIOS GRALES.DE EMPLEO Y	85.034,57		85.034,57	85.034,57	
** 57 SERVICIO REGIONAL DE EMPLEO Y FORMACIÓN	85.034,57		85.034,57	85.034,57	
*** Total	85.034,57		85.034,57	85.034,57	



Cuenta General 2010

Clasificación Orgánica: 5702 EMPLEO
Clasificación Funcional: 322A FOMENTO DE EMPLEO
Ejercicio: 2010 Mes: 1 a 12

Presupuesto	Obl.Pte. 1 de Enero	Rec.Saldo Entrante	Total Obligaciones	Pagos Realizados	Oblig.Pend.31 Dic.
120 RETRIBUCIONES BÁSICAS Y COMPLEMENTARIAS					
121 RETRIBUCIONES POR SUSTITUCION DE FUNCIONA					
124 RETRIBUC. FUNCION. INTERINOS SIN ADSCRIP.					
151 GRATIFICACIONES					
160 CUOTAS SOCIALES					
212 EDIFICIOS Y OTRAS CONSTRUCCIONES					
213 MAQUINARIA,INSTALACIONES Y UTILLAJE					
215 MOBILIARIO Y ENSERES					
216 EQUIPOS PARA PROCESOS DE INFORMACIÓN					
220 MATERIAL DE OFICINA					
221 SUMINISTROS					
222 COMUNICACIONES	1.890,63		1.890,63	1.890,63	
223 TRANSPORTES					
226 GASTOS DIVERSOS					
227 TRABAJOS REALIZADOS POR OTRAS EMPRESAS Y					
230 DIETAS					
231 LOCOMOCIÓN					
420 A LA ADMINISTRACIÓN GRAL.DE LA COMUNIDAD					
442 A UNIVERSIDADES PÚBLICAS DE LA REGIÓN DE					
463 A ENTID.Y ACTIV. EN EL ÁREA EDUCACIÓN Y F					
465 A ENTID.Y ACTIV. EN ÁREA EMPLEO Y RELAC.	265.887,27		265.887,27	265.887,27	
468 A ENTID.Y ACTIV. EN ÁREA DESARROLLO Y COO	105.955,08		105.955,08	105.955,08	
471 A ENTID.Y ACTIV. EN ÁREA PROTECC.Y PROMOC					
475 A ENTID.Y ACTIV. EN ÁREA EMPLEO Y RELAC.	132.381,03	6.600,00	125.781,03	125.781,03	
481 A ENTID.Y ACTIV. EN ÁREA PROTECC.Y PROMOC	39.688,00		39.688,00	39.688,00	
483 A ENTID.Y ACTIV. EN EL ÁREA EDUCACIÓN Y F					
485 A ENTID.Y ACTIV. EN ÁREA EMPLEO Y RELAC.	22.520,63		22.520,63	22.520,63	



Cuenta General 2010

645 APLICACIONES INFORMÁTICAS					
649 OTRO INMOVILIZADO INMATERIAL					
765 A ENTID.Y ACTIV. EN ÁREA EMPLEO Y RELAC.					
768 A ENTID.Y ACTIV. EN ÁREA DESARROLLO Y COO					
775 A ENTID.Y ACTIV. EN ÁREA EMPLEO Y RELAC.					
785 A ENTID.Y ACTIV. EN ÁREA EMPLEO Y RELAC.					
* 322A FOMENTO DEL EMPLEO	568.322,64	6.600,00	561.722,64	561.722,64	
** 57 SERVICIO REGIONAL DE EMPLEO Y FORMACIÓN	568.322,64	6.600,00	561.722,64	561.722,64	
*** Total	568.322,64	6.600,00	561.722,64	561.722,64	



Cuenta General 2010

Clasificación Orgánica: 5703 FORMACION
Clasificación Funcional: 324A FORMACION PROFESIONAL OCUPACIONAL
324B ACTUACIONES PARA LA CALIDAD PROFESIONAL
Ejercicio: 2010 Mes: 1 a 12

Presupuesto	Obl.Pte. 1 de Enero	Rec.Saldo Entrante	Total Obligaciones	Pagos Realizados	Oblig.Pend.31 Dic.
120 RETRIBUCIONES BÁSICAS Y COMPLEMENTARIAS					
121 RETRIBUCIONES POR SUSTITUCION DE FUNCIONA					
130 LABORAL FIJO					
151 GRATIFICACIONES					
160 CUOTAS SOCIALES					
210 INFRAESTRUCTURA Y BIENES NATURALES					
212 EDIFICIOS Y OTRAS CONSTRUCCIONES					
213 MAQUINARIA,INSTALACIONES Y UTILLAJE					
214 ELEMENTOS DE TRANSPORTE					
215 MOBILIARIO Y ENSERES					
216 EQUIPOS PARA PROCESOS DE INFORMACIÓN					
219 OTRO INMOVILIZADO MATERIAL					
220 MATERIAL DE OFICINA					
221 SUMINISTROS	4.013,12		4.013,12	4.013,12	
222 COMUNICACIONES	9.981,06		9.981,06	9.981,06	
223 TRANSPORTES					
224 PRIMAS DE SEGURO					
225 TRIBUTOS	3,50		3,50	3,50	
226 GASTOS DIVERSOS					
227 TRABAJOS REALIZADOS POR OTRAS EMPRESAS Y					
230 DIETAS					
231 LOCOMOCIÓN					
420 A LA ADMINISTRACIÓN GRAL.DE LA COMUNIDAD					
441 A SOCIEDADES MERCANTILES REGIONALES					
463 A ENTID.Y ACTIV. EN EL ÁREA EDUCACIÓN Y F					
473 A ENTID.Y ACTIV. EN EL ÁREA EDUCACIÓN Y F	58.140,00		58.140,00	58.140,00	
483 A ENTID.Y ACTIV. EN EL ÁREA EDUCACIÓN Y F	6.760,64		6.760,64	6.760,64	

Cuenta General 2010

490 AL EXTERIOR					
621 EDIFICIOS Y OTRAS CONSTRUCCIONES					
622 INSTALACIONES TÉCNICAS					
623 MAQUINARIA					
624 UTILLAJE					
625 FONDO ARTÍSTICO Y BIBLIOGRÁFICO					
626 MOBILIARIO Y ENSERES					
627 EQUIPOS PARA PROCESOS DE INFORMACIÓN					
629 OTROS ACTIVOS MATERIALES					
631 EDIFICIOS Y OTRAS CONSTRUCCIONES					
632 INSTALACIONES TÉCNICAS					
645 APLICACIONES INFORMÁTICAS					
649 OTRO INMOVILIZADO INMATERIAL					
* 324A FORMACIÓN PROFESIONAL OCUPACIONAL Y CONT	78.898,32		78.898,32	78.898,32	
131 LABORAL TEMPORAL					
151 GRATIFICACIONES					
160 CUOTAS SOCIALES					
420 A LA ADMINISTRACIÓN GRAL.DE LA COMUNIDAD					
431 A FUNDACIONES DE LA CARM					
441 A SOCIEDADES MERCANTILES REGIONALES					
442 A UNIVERSIDADES PÚBLICAS DE LA REGIÓN DE					
463 A ENTID.Y ACTIV. EN EL ÁREA EDUCACIÓN Y F	145.321,00		145.321,00	145.321,00	
473 A ENTID.Y ACTIV. EN EL ÁREA EDUCACIÓN Y F	7.560,00		7.560,00	7.560,00	
483 A ENTID.Y ACTIV. EN EL ÁREA EDUCACIÓN Y F	212.716,02		212.716,02	212.716,02	
487 A ENTID.Y ACTIV. EN ÁREA INVEST.,TECNOL.,					
645 APLICACIONES INFORMÁTICAS					
649 OTRO INMOVILIZADO INMATERIAL					
* 324B ACTUACIONES PARA LA CALIDAD PROFESIONAL	365.597,02		365.597,02	365.597,02	
** 57 SERVICIO REGIONAL DE EMPLEO Y FORMACIÓN	444.495,34		444.495,34	444.495,34	
*** Total	444.495,34		444.495,34	444.495,34	



Cuenta General 2010

Clasificación Orgánica: 5704 INTERMEDIACION Y CONTRATOS
Clasificación Funcional: 312A PRESTACIONES A LOS DESEMPLEADOS
Ejercicio: 2010 Mes: 1 a 12

Presupuesto	Obl.Pte. 1 de Enero	Rec.Saldo Entrante	Total Obligaciones	Pagos Realizados	Oblig.Pend.31 Dic.
120 RETRIBUCIONES BÁSICAS Y COMPLEMENTARIAS					
121 RETRIBUCIONES POR SUSTITUCION DE FUNCIONA					
124 RETRIBUC. FUNCION. INTERINOS SIN ADSCRIP.					
131 LABORAL TEMPORAL					
151 GRATIFICACIONES					
160 CUOTAS SOCIALES					
202 ARRENDAMIENTOS DE EDIFICIOS Y OTRAS CONST					
210 INFRAESTRUCTURA Y BIENES NATURALES					
212 EDIFICIOS Y OTRAS CONSTRUCCIONES					
213 MAQUINARIA,INSTALACIONES Y UTILLAJE					
214 ELEMENTOS DE TRANSPORTE					
215 MOBILIARIO Y ENSERES					
216 EQUIPOS PARA PROCESOS DE INFORMACIÓN					
219 OTRO INMOVILIZADO MATERIAL					
220 MATERIAL DE OFICINA					
221 SUMINISTROS	57.260,78		57.260,78	57.260,78	
222 COMUNICACIONES	51.494,55		51.494,55	51.494,55	
223 TRANSPORTES					
224 PRIMAS DE SEGURO					
225 TRIBUTOS	6,31		6,31	6,31	
226 GASTOS DIVERSOS					
227 TRABAJOS REALIZADOS POR OTRAS EMPRESAS Y					
230 DIETAS					
231 LOCOMOCIÓN					
621 EDIFICIOS Y OTRAS CONSTRUCCIONES					
622 INSTALACIONES TÉCNICAS					
623 MAQUINARIA					

Cuenta General 2010

624 UTILLAJE					
625 FONDO ARTÍSTICO Y BIBLIOGRÁFICO					
626 MOBILIARIO Y ENSERES					
627 EQUIPOS PARA PROCESOS DE INFORMACIÓN					
628 ELEMENTOS DE TRANSPORTE					
629 OTROS ACTIVOS MATERIALES					
631 EDIFICIOS Y OTRAS CONSTRUCCIONES					
632 INSTALACIONES TÉCNICAS					
633 MAQUINARIA					
636 MOBILIARIO Y ENSERES					
637 EQUIPOS PARA PROCESOS DE INFORMACIÓN					
639 OTROS ACTIVOS MATERIALES					
645 APLICACIONES INFORMÁTICAS					
649 OTRO INMOVILIZADO INMATERIAL					
* 312A PRESTACIONES A LOS DESEMPLEADOS	108.761,64		108.761,64	108.761,64	
** 57 SERVICIO REGIONAL DE EMPLEO Y FORMACIÓN	108.761,64		108.761,64	108.761,64	
*** Total	108.761,64		108.761,64	108.761,64	



Cuenta General 2010

LQP-C525

Sociedad: SPEF - SP. Empleo y Formación. -

D.4) EJECUCION DE LOS GASTOS PUBLICOS

D.4.10) Obligaciones de Presupuestos Cerrados

Resumen por Presupuestos

Mes: 1 a 12

Presupuesto	Obl.Pte. 1 de Enero	Rec.Saldo Entrante	Total Obligaciones	Pagos Realizados	Oblig.Pend.31 Dic.
2003 2003					
2004 2004					
2005 2005					
2006 2006					
2007 2007					
2008 2008					
2009 2009	1.206.614,19	6.600,00	1.200.014,19	1.200.014,19	
* Total	1.206.614,19	6.600,00	1.200.014,19	1.200.014,19	



Cuenta General 2010

LQP-C526

Sociedad: SPEF - SP. Empleo y Formación. -

D.4) EJECUCION DE LOS GASTOS PUBLICOS

D.4.10) Obligaciones de Presupuestos Cerrados por Secciones

Año de Origen: 2006

Mes: 1 a 12

Presupuesto	Obl.Pte. 1 de Enero	Rec.Saldo Entrante	Total Obligaciones	Pagos Realizados	Oblig.Pend.31 Dic.
57 SERVICIO PBCO. REGIONAL EMPLEO Y FORMAC.					
Total					

Año de Origen: 2007

Mes: 1 a 12

Presupuesto	Obl.Pte. 1 de Enero	Rec.Saldo Entrante	Total Obligaciones	Pagos Realizados	Oblig.Pend.31 Dic.
57 SERVICIO PBCO. REGIONAL EMPLEO Y FORMAC.					
Total					

Año de Origen: 2008

Mes: 1 A 12

Presupuesto	Obl.Pte. 1 de Enero	Rec.Saldo Entrante	Total Obligaciones	Pagos Realizados	Oblig.Pend.31 Dic.
57 SERVICIO PBCO. REGIONAL EMPLEO Y FORMAC					
* Total					

Año de Origen: 2009

Mes: 1 A 12

Presupuesto	Obl.Pte. 1 de Enero	Rec.Saldo Entrante	Total Obligaciones	Pagos Realizados	Oblig.Pend.31 Dic.
57 SERVICIO PBCO. REGIONAL EMPLEO Y FORMAC	1.206.614,19	6.600,00	1.200.014,19	1.200.014,19	
* Total	1.206.614,19	6.600,00	1.200.014,19	1.200.014,19	

Cuenta General 2010

LQP-C527

Sociedad: SPEF - SP. Empleo y Formación. -

D.4) EJECUCION DE LOS GASTOS PUBLICOS

D.4.10) Obligaciones de Presupuestos Cerrados por Funciones

Año de Origen: 2006

Mes: 1 a 12

Presupuesto	Obl.Pte. 1 de Enero	Rec.Saldo Entrante	Total Obligaciones	Pagos Realizados	Oblig.Pend.31 Dic.
31 SEGURIDAD Y PROTECCIÓN SOCIAL					
32 PROMOCIÓN SOCIAL					
Total					

Año de Origen: 2007

Mes: 1 a 12

Presupuesto	Obl.Pte. 1 de Enero	Rec.Saldo Entrante	Total Obligaciones	Pagos Realizados	Oblig.Pend.31 Dic.
31 SEGURIDAD Y PROTECCIÓN SOCIAL					
32 PROMOCIÓN SOCIAL					
Total					

Año de Origen: 2008

Mes: 1 a 12

Presupuesto	Obl.Pte. 1 de Enero	Rec.Saldo Entrante	Total Obligaciones	Pagos Realizados	Oblig.Pend.31 Dic.
31 SEGURIDAD Y PROTECCIÓN SOCIAL					
32 PROMOCIÓN SOCIAL					
Total					

Año de Origen: 2009

Mes: 1 a 12

Presupuesto	Obl.Pte. 1 de Enero	Rec.Saldo Entrante	Total Obligaciones	Pagos Realizados	Oblig.Pend.31 Dic.
31 SEGURIDAD Y PROTECCIÓN SOCIAL	108.761,64		108.761,64	108.761,64	
32 PROMOCIÓN SOCIAL	1.097.852,55	6.600,00	1.091.252,55	1.091.252,55	
* Total	1.206.614,19	6.600,00	1.200.014,19	1.200.014,19	

Cuenta General 2010

LQP-C528

Sociedad: SPEF - SP. Empleo y Formación. -

D.4) EJECUCION DE LOS GASTOS PUBLICOS

D.4.10) Obligaciones de Presupuestos Cerrados por Programas

Año de Origen: 2006

Mes: 1 a 12

Presupuesto	Obl.Pte. 1 de Enero	Rec.Saldo Entrante	Total Obligaciones	Pagos Realizados	Oblig.Pend.31 Dic.
312A PRESTACIONES A LOS DESEMPLEADOS					
321A DIRECCIÓN Y SERVICIOS GRALES.DE EMPLEO Y FORMACIÓN					
322A FOMENTO DEL EMPLEO					
324A FORMACIÓN PROFESIONAL OCUPACIONAL Y CONTINUA					
324B ACTUACIONES PARA LA CALIDAD PROFESIONAL					
Total					

Año de Origen: 2007

Mes: 1 a 12

Presupuesto	Obl.Pte. 1 de Enero	Rec.Saldo Entrante	Total Obligaciones	Pagos Realizados	Oblig.Pend.31 Dic.
312A PRESTACIONES A LOS DESEMPLEADOS					
321A DIRECCIÓN Y SERVICIOS GRALES.DE EMPLEO Y FORMACIÓN					
322A FOMENTO DEL EMPLEO					
324A FORMACIÓN PROFESIONAL OCUPACIONAL Y CONTINUA					
324B ACTUACIONES PARA LA CALIDAD PROFESIONAL					
Total					

Año de Origen: 2008

Mes: 1 a 12

Presupuesto	Obl.Pte. 1 de Enero	Rec.Saldo Entrante	Total Obligaciones	Pagos Realizados	Oblig.Pend.31 Dic.
312A PRESTACIONES A LOS DESEMPLEADOS					
321A DIRECCIÓN Y SERVICIOS GRALES.DE EMPLEO Y FORMACIÓN					
322A FOMENTO DEL EMPLEO					
324A FORMACIÓN PROFESIONAL OCUPACIONAL Y CONTINUA					
324B ACTUACIONES PARA LA CALIDAD PROFESIONAL					
Total					



Cuenta General 2010

Año de Origen: 2009

Mes: 1 a 12

Presupuesto	Obl.Pte. 1 de Enero	Rec.Saldo Entrante	Total Obligaciones	Pagos Realizados	Oblig.Pend.31 Dic.
312A PRESTACIONES A LOS DESEMPLEADOS	108.761,64		108.761,64	108.761,64	
321A DIRECCIÓN Y SERVICIOS GRALES.DE EMPLEO Y F	85.034,57		85.034,57	85.034,57	
322A FOMENTO DEL EMPLEO	568.322,64	6.600,00	561.722,64	561.722,64	
324A FORMACIÓN PROFESIONAL OCUPACIONAL	78.898,32		78.898,32	78.898,32	
324B ACTUACIONES PARA LA CALIDAD PROFESIONAL	365.597,02		365.597,02	365.597,02	
* Total	1.206.614,19	6.600,00	1.200.014,19	1.200.014,19	

LQP-C529

Sociedad: SPEF - SP. Empleo y Formación.

D.4) EJECUCION DE LOS GASTOS PUBLICOS

D.4.10) Obligaciones de Presupuestos Cerrados por Capítulos

Mes: 1 a 12

Presupuesto	Obl.Pte. 1 de Enero	Rec.Saldo Entrante	Total Obligaciones	Pagos Realizados	Oblig.Pend.31 Dic.
1 GASTOS DE PERSONAL					
2 GASTOS CORRIENTES EN BIENES Y SERVICIOS					
4 TRANSFERENCIAS CORRIENTES					
6 INVERSIONES REALES					
7 TRANSFERENCIAS DE CAPITAL					
* 2003 2003					
1 GASTOS DE PERSONAL					
2 GASTOS CORRIENTES EN BIENES Y SERVICIOS					
4 TRANSFERENCIAS CORRIENTES					
6 INVERSIONES REALES					
7 TRANSFERENCIAS DE CAPITAL					
* 2004 2004					
1 GASTOS DE PERSONAL					
2 GASTOS CORRIENTES EN BIENES Y SERVICIOS					
4 TRANSFERENCIAS CORRIENTES					
6 INVERSIONES REALES					



Cuenta General 2010

7 TRANSFERENCIAS DE CAPITAL					
* 2005 2005					
1 GASTOS DE PERSONAL					
2 GASTOS CORRIENTES EN BIENES Y SERVICIOS					
4 TRANSFERENCIAS CORRIENTES					
6 INVERSIONES REALES					
7 TRANSFERENCIAS DE CAPITAL					
* 2006 2006					
1 GASTOS DE PERSONAL					
2 GASTOS CORRIENTES EN BIENES Y SERVICIOS					
4 TRANSFERENCIAS CORRIENTES					
6 INVERSIONES REALES					
7 TRANSFERENCIAS DE CAPITAL					
* 2007 2007					
1 GASTOS DE PERSONAL					
2 GASTOS CORRIENTES EN BIENES Y SERVICIOS					
4 TRANSFERENCIAS CORRIENTES					
6 INVERSIONES REALES					
7 TRANSFERENCIAS DE CAPITAL					
* 2008 2008					
1 GASTOS DE PERSONAL					
2 GASTOS CORRIENTES EN BIENES Y SERVICIOS	209.684,52		209.684,52	209.684,52	
4 TRANSFERENCIAS CORRIENTES	996.929,67	6.600,00	990.329,67	990.329,67	
6 INVERSIONES REALES					
7 TRANSFERENCIAS DE CAPITAL					
* 2009 2009	1.206.614,19	6.600,00	1.200.014,19	1.200.014,19	
** Total	1.206.614,19	6.600,00	1.200.014,19	1.200.014,19	



Cuenta General 2010

LQP-M307

Sociedad: SPEF – SP Empleo y Formación

D.4) EJECUCION DE LOS GASTOS PUBLICOS

D.4.11) Compromisos de Gasto con cargo a presupuestos de ejercicios posteriores

Clasificación por Secciones

Mes: 1 a 12

001					
Sección	AÑO 2011	AÑO 2012	AÑO 2013	AÑO 2014	SIGUIENTES
57 SERVICIO REGIONAL DE EMPLEO Y FORMACIÓN	10.387.952,39	2.236.808,61	43.944,19	7.338,32	
* Total	10.387.952,39	2.236.808,61	43.944,19	7.338,32	



Cuenta General 2010

LQP-M308

Sociedad: SPEF – SP Empleo y Formación

D.4) EJECUCION DE LOS GASTOS PUBLICOS

D.4.11) Compromisos de Gasto con cargo a presupuestos de ejercicios posteriores

Clasificación por Funciones

Mes: 1 a 12

Función	AÑO 2011	AÑO 2012	AÑO 2013	AÑO 2014	SIGUIENTES
31 SEGURIDAD Y PROTECCIÓN SOCIAL	863.054,13	651.895,09	43.944,19	7.338,32	
32 PROMOCIÓN SOCIAL	9.524.898,26	1.584.913,52			
* Total	10.387.952,39	2.236.808,61	43.944,19	7.338,32	

Cuenta General 2010

LQP-M310

Sociedad: SPEF – SP Empleo y Formación

D.4) EJECUCION DE LOS GASTOS PUBLICOS

D.4.11) Compromisos de Gasto con cargo a presupuestos de ejercicios posteriores

Clasificación por Capítulos

Mes: 1 a 12

Capítulo	AÑO 2011	AÑO 2012	AÑO 2013	AÑO 2014	SIGUIENTES
1 GASTOS DE PERSONAL	22.038,62	23.200,18	23.664,19	7.338,32	
2 GASTOS CORRIENTES EN BIENES Y SERVICIOS	1.980.368,35	1.215.331,58	20.280,00		
4 TRANSFERENCIAS CORRIENTES	8.260.343,47	998.276,85			
6 INVERSIONES REALES	125.201,95				
* Total	10.387.952,39	2.236.808,61	43.944,19	7.338,32	



Cuenta General 2010

LQP-M350

Sociedad: SPEF – SP Empleo y Formación

D.4) EJECUCION DE LOS GASTOS PUBLICOS

D.4.12) Tramitación Anticipada con cargo a presupuestos de ejercicios posteriores

Clasificación por Capítulos

Mes: 1/ 12

Capítulo	AÑO 2011	AÑO 2012	AÑO 2013	AÑO 2014	SIGUIENTES
2 GASTOS CORRIENTES EN BIENES Y SERVICIOS	1.214.101,21	1.195.051,58			
* Total	1.214.101,21	1.195.051,58			

LQP-M530

Sociedad: SPEF - SP. Empleo y Formación.

D.5) LIQUIDACION DEL PRESUPUESTO DE INGRESO PUBLICO

Cuenta General 2010

D.5.1) Proceso de Gestión

A.1) Derechos Presupuestarios Reconocidos Netos

Mes: 1 a 12

Clasificación Económica	Total Derechos Rdos.	Total Dchos.Anulados	Total D.Rdos.Netos
30100 T010.-TASA GENERAL DE ADMINISTRACIÓN	184,14		184,14
30101 T020.-TASA GRAL.POR PRESTAC.SERVICIOS Y ACTIV.FACU	7.216,64		7.216,64
* 301 TASAS GENERALES DE LA COMUNIDAD AUTÓNOMA	7.400,78		7.400,78
30903 T930-TASA CESION USO INSTALACIONES CNFPO CARTAGENA	1.448,36		1.448,36
* 309 TASAS EN MATERIA DE ENSEÑANZA Y EDUCACIÓN	1.448,36		1.448,36
38000 DE EJERCICIOS CERRADOS	715.364,69	283.948,20	431.416,49
* 380 DE EJERCICIOS CERRADOS	715.364,69	283.948,20	431.416,49
38100 PAGOS INDEBIDOS	68.527,45		68.527,45
38101 SEGURIDAD SOCIAL (I.T.)	242.542,83		242.542,83
38103 POR ANUNCIOS A CARGO DE PARTICULARES	1.493,63		1.493,63
* 381 DEL PRESUPUESTO CORRIENTE	312.563,91		312.563,91
38203 REINTEGROS PLAN FIP	879.042,74	168.496,28	710.546,46
38206 REINTEGROS DEL FONDO SOCIAL EUROPEO	107.274,95	44.745,01	62.529,94
38250 REINT.INEM.ESC.TALLER,CASAS DE OF. Y TALLERES EMP.	233.393,30	897,11	232.496,19
38252 REINTEGROS INEM PROMOCION EMPLEO AUTONOMO	590.847,39	99.188,13	491.659,26
38253 REINTEGROS INEM INTEGRACION LABORAL MINUSVALIDOS	389.875,13	74.201,09	315.674,04
38254 REINTEGROS INEM PLAN FORMACION CONTINUA	407.497,44	312,82	407.184,62
38255 REINTEGROS INEM AGENCIAS DESARROLLO LOCAL	21.852,27	3.382,04	18.470,23
38256 REINT.INEM PLANES CONTRATAC.TRABAJADORES DESEMPLEA	376.776,68		376.776,68
38257 REINT.INEM INFORMAC.ORIENT.BUSQUEDA EMPLEO AUTOEM	363.925,22	13.435,57	350.489,65
38258 REINTEGROS INEM EMPLEO PUBLICO INSTITUCIONAL	107.336,51		107.336,51
38260 REINTEGROS INEM PROGRAMAS EXPERIMENTALES EMPLEO	105.469,75		105.469,75
38264 REINTEGROS FSE. PROGRAMA OP. 2007-2013	2.772.298,48	595.308,90	2.176.989,58
38265 REINTEGROS PROGRAMA LEONARDO DA VINCI	6.133,50		6.133,50
38266 REINTEGROS PLAN TRABAJO CNFPO	406,64		406,64
38267 REINTEGROS PLAN EXTR. ORIEN.,F.P. E INSER. LABORAL	52.620,88	5.207,72	47.413,16
38268 REINTEGROS FORMACIÓN PARA EL EMPLEO	198.627,23	5.486,32	193.140,91
* 382 DE SUBVENCIONES COFINANCIADAS	6.613.378,11	1.010.660,99	5.602.717,12

Cuenta General 2010

39101 INTERESES DE DEMORA	18.327,40	57,66	18.269,74
* 391 RECARGOS, MULTAS Y COSTAS	18.327,40	57,66	18.269,74
39902 INDEMNIZACIÓN POR DAÑOS EN BIENES PROPIOS	244,19		244,19
* 399 INGRESOS DIVERSOS	244,19		244,19
40203 INSTITUTO SOCIAL MARINA.COSTE EFECTIVO TRASPASO	44.698,14		44.698,14
* 402 SERVICIOS TRANSFERIDOS	44.698,14		44.698,14
40402 INEM.ESCUELAS TALLER,CASAS OFICIO Y TALLERES EMPL.	12.121.765,00		12.121.765,00
40404 MODERNIZACIÓN DE LOS SERVICIOS PÚBLICOS DE EMPLEO	1.797.991,00		1.797.991,00
40405 PROMOCIÓN DEL EMPLEO AUTÓNOMO	6.448.571,13		6.448.571,13
40406 INTEGRACIÓN LABORAL DE MINUSVÁLIDOS	1.183.377,87		1.183.377,87
40408 AGENCIAS DE DESARROLLO LOCAL	2.000.000,00		2.000.000,00
40409 PLANES DE CONTRATACIÓN TRABAJADORES DESEMPLEADOS	10.217.102,00		10.217.102,00
40410 CC.LL.INFORMAC.ORIENTAC.BÚSQUEDA EMPLEO Y AUTOEMPL	980.590,00		980.590,00
40411 FOMENTO DESARROLLO LOCAL: CONSTITUCIÓN DE EMPRESAS	250.000,00		250.000,00
40412 FOMENTO EMPLEO INDEFINIDO:TRABAJADORES MINUSVÁLID.	3.030.000,00		3.030.000,00
40413 FOMENTO DESARROLLO LOCAL: EMPRESAS I+D	350.000,00		350.000,00
40414 CUOTAS S.S. CAPITALIZACIÓN DE PRESTACIONES	500.000,00		500.000,00
40415 INFORMACIÓN,ORIENTAC.BÚSQUEDA EMPLEO Y AUTOEMPLEO	947.278,00		947.278,00
40416 EMPLEO PÚBLICO INSTITUCIONAL	2.231.263,00		2.231.263,00
40417 PROGRAMAS EXPERIMENTALES EN MATERIA DE EMPLEO	480.000,00		480.000,00
40421 FORMACION PARA EL EMPLEO	35.011.578,00		35.011.578,00
40422 PLAN EXTRAORD. ORIENTAC. FORM.PROF. E INSERC. LABO	1.787.496,93		1.787.496,93
40423 ADAPTACION LABORAL SECTOR TEXTIL Y CONFECCION	112.702,19		112.702,19
40425 ADAPTACION LABORAL SECTOR CALZADO Y AFINES	183.810,00		183.810,00
40427 ADAPTACION LABORAL SECTOR DEL MUEBLE	622.699,00		622.699,00
* 404 SUBVENC.FINALISTAS ACTUAC.ÁREA EMPLEO Y RELAC.LABO	80.256.224,12		80.256.224,12
40606 PROGRAMA LEONARDO DA VINCI	19.981,60		19.981,60
* 406 SUBVENC.FINALISTAS PARA ACTUACIONES ÁREA EDUCACIÓN	19.981,60		19.981,60
42000 PARA GASTOS GENERALES DE FUNCIONAMIENTO	34.079.755,00	20.699.219,43	13.380.535,57
42002 ACTUACIONES COFINANCIADAS POR EL F.S.E.	9.126.698,00	406.528,39	8.720.169,61
* 420 DE LA CONSEJERÍA A LA QUE ESTÁ ADSCRITO	43.206.453,00	21.105.747,82	22.100.705,18

Cuenta General 2010

52000 INTERESES DE CUENTAS BANCARIAS	66.778,86		66.778,86
* 520 INTERESES DE CUENTAS BANCARIAS	66.778,86		66.778,86
68000 DE EJERCICIOS CERRADOS	193.804,62	6.155,15	187.649,47
* 680 DE EJERCICIOS CERRADOS	193.804,62	6.155,15	187.649,47
68201 DEL F.S.E.	16.052,39	38.590,40	22.538,01-
68252 REINTEGROS INEM.PROMOCION EMPLEO AUTONOMO	7.775,68	3.414,62	4.361,06
68253 REINTEGROS INEM.INTEGRACION LABORAL MINUSVALIDO	4.324,67		4.324,67
* 682 DE SUBVENCIONES COFINANCIADAS	28.152,74	42.005,02	13.852,28-
70405 INEM. INVERSIONES CNFO	1.009.800,00		1.009.800,00
* 704 SUBVENC.FINALISTAS ACTUAC.ÁREA EMPLEO Y RELAC.LABO	1.009.800,00		1.009.800,00
72000 PARA OPERACIONES DE CAPITAL	984.580,00		984.580,00
72001 ACTUACIONES COFINANCIADAS POR EL F.S.E.	150.705,00		150.705,00
* 720 DE LA CONSEJERÍA A LA QUE ESTÁ ADSCRITO	1.135.285,00		1.135.285,00
** TOTAL INFORME	133.629.905,52	22.448.574,84	111.181.330,68

LQP-M531

Sociedad: SPEF - SP. Empleo y Formación.

D.5) LIQUIDACION DEL PRESUPUESTO DE INGRESO PUBLICO

Cuenta General 2010

D.5.1) Proceso de Gestión

A.1) Derechos Presupuestarios Reconocidos

Mes: 1 a 12

Clasificación Económica	Ingreso Directo	Ingreso Recibo	Autoliquidaciones	Sin Contr. Previo	Total Dchos. Rdos.
30100 T010.-TASA GENERAL DE ADMINISTRACIÓN	16,93		167,21		184,14
30101 T020.-TASA GRAL.POR PRESTAC.SERVICIOS Y	7.216,64				7.216,64
* 301 TASAS GENERALES DE LA COMUNIDAD AUTÓNOMA	7.233,57		167,21		7.400,78
30903 T930-TASA CESION USO INSTALACIONES CNFPO	905,52		542,84		1.448,36
* 309 TASAS EN MATERIA DE ENSEÑANZA Y EDUCACIÓN	905,52		542,84		1.448,36
38000 DE EJERCICIOS CERRADOS	706.396,27		4.367,11	4.601,31	715.364,69
* 380 DE EJERCICIOS CERRADOS	706.396,27		4.367,11	4.601,31	715.364,69
38100 PAGOS INDEBIDOS	7.774,32		4.800,00	55.953,13	68.527,45
38101 SEGURIDAD SOCIAL (I.T.)				242.542,83	242.542,83
38103 POR ANUNCIOS A CARGO DE PARTICULARES	1.493,63				1.493,63
* 381 DEL PRESUPUESTO CORRIENTE	9.267,95		4.800,00	298.495,96	312.563,91
38203 REINTEGROS PLAN FIP	818.822,11		60.220,63		879.042,74
38206 REINTEGROS DEL FONDO SOCIAL EUROPEO	105.357,51		1.917,44		107.274,95
38250 REINT.INEM.ESC.TALLER,CASAS DE OF. Y TAL	96.179,37		137.213,93		233.393,30
38252 REINTEGROS INEM PROMOCION EMPLEO AUTONOM	562.847,39		28.000,00		590.847,39
38253 REINTEGROS INEM INTEGRACION LABORAL MINU	389.875,13				389.875,13
38254 REINTEGROS INEM PLAN FORMACION CONTINUA	153.226,94		254.270,50		407.497,44
38255 REINTEGROS INEM AGENCIAS DESARROLLO LOCA	17.741,82		4.110,45		21.852,27
38256 REINT.INEM PLANES CONTRATAC.TRABAJADORES	347.345,11		24.776,97	4.654,60	376.776,68
38257 REINT.INEM INFORMAC.ORIENT.BUSQUEDA EMPL	327.106,85		36.818,37		363.925,22
38258 REINTEGROS INEM EMPLEO PUBLICO INSTITUCI	20.258,02		87.078,49		107.336,51
38260 REINTEGROS INEM PROGRAMAS EXPERIMENTALES	105.469,75				105.469,75
38264 REINTEGROS FSE. PROGRAMA OP. 2007-2013	2.675.979,69		77.244,39	19.074,40	2.772.298,48
38265 REINTEGROS PROGRAMA LEONARDO DA VINCI			6.133,50		6.133,50
38266 REINTEGROS PLAN TRABAJO CNFPO	406,64				406,64
38267 REINTEGROS PLAN EXTR. ORIEN.,F.P. E INSE	36.413,47		16.207,41		52.620,88
38268 REINTEGROS FORMACIÓN PARA EL EMPLEO	147.911,05		50.716,18		198.627,23
* 382 DE SUBVENCIONES COFINANCIADAS	5.804.940,85		784.708,26	23.729,00	6.613.378,11

Cuenta General 2010

39101 INTERESES DE DEMORA	18.259,37			68,03	18.327,40
* 391 RECARGOS, MULTAS Y COSTAS	18.259,37			68,03	18.327,40
39902 INDEMNIZACIÓN POR DAÑOS EN BIENES PROPIO				244,19	244,19
* 399 INGRESOS DIVERSOS				244,19	244,19
40203 INSTITUTO SOCIAL MARINA.COSTE EFECTIVO T				44.698,14	44.698,14
* 402 SERVICIOS TRANSFERIDOS				44.698,14	44.698,14
40402 INEM.ESCUELAS TALLER,CASAS OFICIO Y TALL				12.121.765,00	12.121.765,00
40404 MODERNIZACIÓN DE LOS SERVICIOS PÚBLICOS				1.797.991,00	1.797.991,00
40405 PROMOCIÓN DEL EMPLEO AUTÓNOMO				6.448.571,13	6.448.571,13
40406 INTEGRACIÓN LABORAL DE MINUSVÁLIDOS				1.183.377,87	1.183.377,87
40408 AGENCIAS DE DESARROLLO LOCAL				2.000.000,00	2.000.000,00
40409 PLANES DE CONTRATACIÓN TRABAJADORES DESE				10.217.102,00	10.217.102,00
40410 CC.LL.INFORMAC.ORIENTAC.BÚSQUEDA EMPLEO				980.590,00	980.590,00
40411 FOMENTO DESARROLLO LOCAL: CONSTITUCIÓN D				250.000,00	250.000,00
40412 FOMENTO EMPLEO INDEFINIDO:TRABAJADORES M				3.030.000,00	3.030.000,00
40413 FOMENTO DESARROLLO LOCAL: EMPRESAS I+D				350.000,00	350.000,00
40414 CUOTAS S.S. CAPITALIZACIÓN DE PRESTACION				500.000,00	500.000,00
40415 INFORMACIÓN,ORIENTAC.BÚSQUEDA EMPLEO Y A				947.278,00	947.278,00
40416 EMPLEO PÚBLICO INSTITUCIONAL				2.231.263,00	2.231.263,00
40417 PROGRAMAS EXPERIMENTALES EN MATERIA DE E				480.000,00	480.000,00
40421 FORMACION PARA EL EMPLEO				35.011.578,00	35.011.578,00
40422 PLAN EXTRAORD. ORIENTAC. FORM.PROF. E IN				1.787.496,93	1.787.496,93
40423 ADAPTACION LABORAL SECTOR TEXTIL Y CONFE				112.702,19	112.702,19
40425 ADAPTACION LABORAL SECTOR CALZADO Y AFIN				183.810,00	183.810,00
40427 ADAPTACION LABORAL SECTOR DEL MUEBLE				622.699,00	622.699,00
* 404 SUBVENC.FINALISTAS ACTUAC.ÁREA EMPLEO Y RE				80.256.224,12	80.256.224,12
40606 PROGRAMA LEONARDO DA VINCI				19.981,60	19.981,60
* 406 SUBVENC.FINALISTAS PARA ACTUACIONES ÁREA E				19.981,60	19.981,60
42000 PARA GASTOS GENERALES DE FUNCIONAMIENTO	34.079.755,00				34.079.755,00
42002 ACTUACIONES COFINANCIADAS POR EL F.S.E.	9.126.698,00				9.126.698,00
* 420 DE LA CONSEJERÍA A LA QUE ESTÁ ADSCRITO	43.206.453,00				43.206.453,00

Cuenta General 2010

52000 INTERESES DE CUENTAS BANCARIAS	32.068,37			34.710,49	66.778,86
* 520 INTERESES DE CUENTAS BANCARIAS	32.068,37			34.710,49	66.778,86
68000 DE EJERCICIOS CERRADOS	193.804,62				193.804,62
* 680 DE EJERCICIOS CERRADOS	193.804,62				193.804,62
68201 DEL F.S.E.	16.052,39				16.052,39
68252 REINTEGROS INEM.PROMOCION EMPLEO AUTONOM	7.775,68				7.775,68
68253 REINTEGROS INEM.INTEGRACION LABORAL MINU	4.324,67				4.324,67
* 682 DE SUBVENCIONES COFINANCIADAS	28.152,74				28.152,74
70405 INEM. INVERSIONES CNFO				1.009.800,00	1.009.800,00
* 704 SUBVENC.FINALISTAS ACTUAC.ÁREA EMPLEO Y RE				1.009.800,00	1.009.800,00
72000 PARA OPERACIONES DE CAPITAL	984.580,00				984.580,00
72001 ACTUACIONES COFINANCIADAS POR EL F.S.E.	150.705,00				150.705,00
* 720 DE LA CONSEJERÍA A LA QUE ESTÁ ADSCRITO	1.135.285,00				1.135.285,00
** TOTAL INFORME	51.142.767,26		794.585,42	81.692.552,84	133.629.905,52

LQP-M532

Sociedad: SPEF - SP.Empleo y Formación.

D.5) LIQUIDACION DEL PRESUPUESTO DE INGRESO PUBLICO

Cuenta General 2010

D.5.1) Proceso de Gestión

A.2)Anulación de Derechos Presupuestarios

Mes: 1 a 12

Clasificación Económica	Anul.Ingr.Directo	Anul.Ingr.Recibo	Devolución ingreso	Total Dchos.Anula.
38000 DE EJERCICIOS CERRADOS	279.248,14		4.700,06	283.948,20
* 380 DE EJERCICIOS CERRADOS	279.248,14		4.700,06	283.948,20
38203 REINTEGROS PLAN FIP	148.060,27		20.436,01	168.496,28
38206 REINTEGROS DEL FONDO SOCIAL EUROPEO	37.777,22		6.967,79	44.745,01
38250 REINT.INEM.ESC.TALLER,CASAS DE OF. Y TAL			897,11	897,11
38252 REINTEGROS INEM PROMOCION EMPLEO AUTONOM	99.188,13			99.188,13
38253 REINTEGROS INEM INTEGRACION LABORAL MINU	74.201,09			74.201,09
38254 REINTEGROS INEM PLAN FORMACION CONTINUA			312,82	312,82
38255 REINTEGROS INEM AGENCIAS DESARROLLO LOCA	3.382,04			3.382,04
38257 REINT.INEM INFORMAC.ORIENT.BUSQUEDA EMPL	13.231,97		203,60	13.435,57
38264 REINTEGROS FSE. PROGRAMA OP. 2007-2013	584.911,52		10.397,38	595.308,90
38267 REINTEGROS PLAN EXTR. ORIEN.,F.P. E INSE	5.207,72			5.207,72
38268 REINTEGROS FORMACIÓN PARA EL EMPLEO	5.486,32			5.486,32
* 382 DE SUBVENCIONES COFINANCIADAS	971.446,28		39.214,71	1.010.660,99
39101 INTERESES DE DEMORA	57,66			57,66
* 391 RECARGOS, MULTAS Y COSTAS	57,66			57,66
42000 PARA GASTOS GENERALES DE FUNCIONAMIENTO			20.699.219,43	20.699.219,43
42002 ACTUACIONES COFINANCIADAS POR EL F.S.E.			406.528,39	406.528,39
* 420 DE LA CONSEJERÍA A LA QUE ESTÁ ADSCRITO			21.105.747,82	21.105.747,82
68000 DE EJERCICIOS CERRADOS	6.155,15			6.155,15
* 680 DE EJERCICIOS CERRADOS	6.155,15			6.155,15
68201 DEL F.S.E.			38.590,40	38.590,40
68252 REINTEGROS INEM.PROMOCION EMPLEO AUTONOM	3.414,62			3.414,62
* 682 DE SUBVENCIONES COFINANCIADAS	3.414,62		38.590,40	42.005,02
** TOTAL INFORME	1.260.321,85		21.188.252,99	22.448.574,84

LQP-M533

Sociedad: SPEF - SP.Empleo y Formación.

D.5) LIQUIDACION DEL PRESUPUESTO DE INGRESO PUBLICO

Cuenta General 2010

D.5.1) Proceso de Gestión

B) Recaudación Neta

Mes: 1 a 12

Clasificación Económica	Recaudación Total	Devoluciones Ingreso	Recaudación Neta
30100 T010.-TASA GENERAL DE ADMINISTRACIÓN	184,14		184,14
30101 T020.-TASA GRAL.POR PRESTAC.SERVICIOS Y ACTIV.FACU	5.360,17		5.360,17
* 301 TASAS GENERALES DE LA COMUNIDAD AUTÓNOMA	5.544,31		5.544,31
30903 T930-TASA CESION USO INSTALACIONES CNFPO CARTAGENA	1.448,36		1.448,36
* 309 TASAS EN MATERIA DE ENSEÑANZA Y EDUCACIÓN	1.448,36		1.448,36
38000 DE EJERCICIOS CERRADOS	103.797,72	4.700,06	99.097,66
* 380 DE EJERCICIOS CERRADOS	103.797,72	4.700,06	99.097,66
38100 PAGOS INDEBIDOS	64.370,56		64.370,56
38101 SEGURIDAD SOCIAL (I.T.)	242.542,83		242.542,83
38103 POR ANUNCIOS A CARGO DE PARTICULARES	1.289,01		1.289,01
* 381 DEL PRESUPUESTO CORRIENTE	308.202,40		308.202,40
38203 REINTEGROS PLAN FIP	507.368,17	20.436,01	486.932,16
38206 REINTEGROS DEL FONDO SOCIAL EUROPEO	22.133,20	6.967,79	15.165,41
38250 REINT.INEM.ESC.TALLER,CASAS DE OF. Y TALLERES EMP.	201.554,57	897,11	200.657,46
38252 REINTEGROS INEM PROMOCION EMPLEO AUTONOMO	118.822,21		118.822,21
38253 REINTEGROS INEM INTEGRACION LABORAL MINUSVALIDOS	153.095,93		153.095,93
38254 REINTEGROS INEM PLAN FORMACION CONTINUA	336.620,91	312,82	336.308,09
38255 REINTEGROS INEM AGENCIAS DESARROLLO LOCAL	6.075,64		6.075,64
38256 REINT.INEM PLANES CONTRATAC.TRABAJADORES DESEMPLEA	187.081,67		187.081,67
38257 REINT.INEM INFORMAC.ORIENT.BUSQUEDA EMPLEO AUTOEM	42.889,50	203,60	42.685,90
38258 REINTEGROS INEM EMPLEO PUBLICO INSTITUCIONAL	96.203,78		96.203,78
38264 REINTEGROS FSE. PROGRAMA OP. 2007-2013	875.616,00	10.397,38	865.218,62
38265 REINTEGROS PROGRAMA LEONARDO DA VINCI	6.133,50		6.133,50
38266 REINTEGROS PLAN TRABAJO CNFPO	202,76		202,76
38267 REINTEGROS PLAN EXTR. ORIEN.,F.P. E INSER. LABORAL	16.283,84		16.283,84
38268 REINTEGROS FORMACIÓN PARA EL EMPLEO	73.388,88		73.388,88
* 382 DE SUBVENCIONES COFINANCIADAS	2.643.470,56	39.214,71	2.604.255,85
39101 INTERESES DE DEMORA	4.735,65		4.735,65

Cuenta General 2010

* 391 RECARGOS, MULTAS Y COSTAS	4.735,65		4.735,65
39902 INDEMNIZACIÓN POR DAÑOS EN BIENES PROPIOS	244,19		244,19
* 399 INGRESOS DIVERSOS	244,19		244,19
40203 INSTITUTO SOCIAL MARINA.COSTE EFECTIVO TRASPASO	44.698,14		44.698,14
* 402 SERVICIOS TRANSFERIDOS	44.698,14		44.698,14
40402 INEM.ESCUELAS TALLER,CASAS OFICIO Y TALLERES EMPL.	12.121.765,00		12.121.765,00
40404 MODERNIZACIÓN DE LOS SERVICIOS PÚBLICOS DE EMPLEO	1.797.991,00		1.797.991,00
40405 PROMOCIÓN DEL EMPLEO AUTÓNOMO	6.448.571,13		6.448.571,13
40406 INTEGRACIÓN LABORAL DE MINUSVÁLIDOS	1.183.377,87		1.183.377,87
40408 AGENCIAS DE DESARROLLO LOCAL	2.000.000,00		2.000.000,00
40409 PLANES DE CONTRATACIÓN TRABAJADORES DESEMPLEADOS	10.217.102,00		10.217.102,00
40410 CC.LL.INFORMAC.ORIENTAC.BÚSQUEDA EMPLEO Y AUTOEMPL	980.590,00		980.590,00
40411 FOMENTO DESARROLLO LOCAL: CONSTITUCIÓN DE EMPRESAS	250.000,00		250.000,00
40412 FOMENTO EMPLEO INDEFINIDO:TRABAJADORES MINUSVÁLID.	3.030.000,00		3.030.000,00
40413 FOMENTO DESARROLLO LOCAL: EMPRESAS I+D	350.000,00		350.000,00
40414 CUOTAS S.S. CAPITALIZACIÓN DE PRESTACIONES	500.000,00		500.000,00
40415 INFORMACIÓN,ORIENTAC.BÚSQUEDA EMPLEO Y AUTOEMPLEO	947.278,00		947.278,00
40416 EMPLEO PÚBLICO INSTITUCIONAL	2.231.263,00		2.231.263,00
40417 PROGRAMAS EXPERIMENTALES EN MATERIA DE EMPLEO	480.000,00		480.000,00
40421 FORMACION PARA EL EMPLEO	35.011.578,00		35.011.578,00
40422 PLAN EXTRAORD. ORIENTAC. FORM.PROF. E INSERC. LABO	1.787.496,93		1.787.496,93
40423 ADAPTACION LABORAL SECTOR TEXTIL Y CONFECCION	112.702,19		112.702,19
40425 ADAPTACION LABORAL SECTOR CALZADO Y AFINES	183.810,00		183.810,00
40427 ADAPTACION LABORAL SECTOR DEL MUEBLE	622.699,00		622.699,00
* 404 SUBVENC.FINALISTAS ACTUAC.ÁREA EMPLEO Y RELAC.LABO	80.256.224,12		80.256.224,12
40606 PROGRAMA LEONARDO DA VINCI	19.981,60		19.981,60
* 406 SUBVENC.FINALISTAS PARA ACTUACIONES ÁREA EDUCACIÓN	19.981,60		19.981,60
42000 PARA GASTOS GENERALES DE FUNCIONAMIENTO	3.102.304,00	20.699.219,43	17.596.915,43-
42002 ACTUACIONES COFINANCIADAS POR EL F.S.E.		406.528,39	406.528,39-
* 420 DE LA CONSEJERÍA A LA QUE ESTÁ ADSCRITO	3.102.304,00	21.105.747,82	18.003.443,82-
52000 INTERESES DE CUENTAS BANCARIAS	34.710,49		34.710,49



Cuenta General 2010

* 520 INTERESES DE CUENTAS BANCARIAS	34.710,49		34.710,49
68000 DE EJERCICIOS CERRADOS	3.280,80		3.280,80
* 680 DE EJERCICIOS CERRADOS	3.280,80		3.280,80
68201 DEL F.S.E.		38.590,40	38.590,40-
68252 REINTEGROS INEM.PROMOCION EMPLEO AUTONOMO	2.603,87		2.603,87
68253 REINTEGROS INEM.INTEGRACION LABORAL MINUSVALIDO	4.324,67		4.324,67
* 682 DE SUBVENCIONES COFINANCIADAS	6.928,54	38.590,40	31.661,86-
70405 INEM. INVERSIONES CNFO	1.009.800,00		1.009.800,00
* 704 SUBVENC.FINALISTAS ACTUAC.ÁREA EMPLEO Y RELAC.LABO	1.009.800,00		1.009.800,00
** TOTAL INFORME	87.545.370,88	21.188.252,99	66.357.117,89



Cuenta General 2010

LQP-M534

Sociedad: SPEF - SP. Empleo y Formación.

D.5) LIQUIDACION DEL PRESUPUESTO DE INGRESO PUBLICO

D.5.1) Proceso de Gestión

Devoluciones de Ingreso

Mes: 1 a 12

Clasificación Económica	Ptes.pago 1 enero	Modificación.S.I	Reconocidas	Total Devol. Rdas	Efectuadas	Ptes.pago
38000 DE EJERCICIOS CERRADOS			4.700,06	4.700,06	4.700,06	
* 380 DE EJERCICIOS CERRADOS			4.700,06	4.700,06	4.700,06	
38203 REINTEGROS PLAN FIP	3.136,11		20.436,01	23.572,12	20.436,01	3.136,11
38206 REINTEGROS DEL FONDO SOCIAL EU			6.967,79	6.967,79	6.967,79	
38250 REINT.INEM.ESC.TALLER,CASAS DE			897,11	897,11	897,11	
38254 REINTEGROS INEM PLAN FORMACION			312,82	312,82	312,82	
38257 REINT.INEM INFORMAC.ORIENT.BUS			203,60	203,60	203,60	
38258 REINTEGROS INEM EMPLEO PUBLICO			583,54	583,54		583,54
38264 REINTEGROS FSE. PROGRAMA OP.			11.809,60	11.809,60	10.397,38	1.412,22
* 382 DE SUBVENCIONES COFINANCIADAS	3.136,11		41.210,47	44.346,58	39.214,71	5.131,87
42000 PARA GASTOS GENERALES DE FUNCION			20.699.219,43	20.699.219,43	20.699.219,43	
42002 ACTUACIONES COFINANCIADAS POR			406.528,39	406.528,39	406.528,39	
* 420 DE LA CONSEJERÍA A LA QUE ESTÁ A			21.105.747,82	21.105.747,82	21.105.747,82	
68201 DEL F.S.E.			38.590,40	38.590,40	38.590,40	
68252 REINTEGROS INEM.PROMOCION EMPL	102,27			102,27		102,27
* 682 DE SUBVENCIONES COFINANCIADAS	102,27		38.590,40	38.692,67	38.590,40	102,27
** TOTAL INFORME	3.238,38		21.190.248,75	21.193.487,13	21.188.252,99	5.234,14

Cuenta General 2010

LQP-M543

Sociedad: SPEF - SP. Empleo y Formación.

Tasas, Precios Públicos y Precios Privados

Normativa: Ley de Tasas y Precios Públicos

Gastos a los que afecta: A la Prestación de Servicios

Mes: 1 a 12

Clasificación Económica	Dchos.Rdos.Netos
30100 T010.-TASA GENERAL DE ADMINISTRACIÓN	184,14
30101 T020.-TASA GRAL.POR PRESTAC.SERVICIOS Y ACTIV.FACU	7.216,64
* 301 TASAS GENERALES DE LA COMUNIDAD AUTÓNOMA	7.400,78
30903 T930-TASA CESION USO INSTALACIONES CNFPO CARTAGENA	1.448,36
* 309 TASAS EN MATERIA DE ENSEÑANZA Y EDUCACIÓN	1.448,36
** 30 TASAS	8.849,14
38000 DE EJERCICIOS CERRADOS	436.116,55
* 380 DE EJERCICIOS CERRADOS	436.116,55
38100 PAGOS INDEBIDOS	68.527,45
38101 SEGURIDAD SOCIAL (I.T.)	242.542,83
38103 POR ANUNCIOS A CARGO DE PARTICULARES	1.493,63
* 381 DEL PRESUPUESTO CORRIENTE	312.563,91
38203 REINTEGROS PLAN FIP	730.982,47
38206 REINTEGROS DEL FONDO SOCIAL EUROPEO	69.497,73
38250 REINT.INEM.ESC.TALLER,CASAS DE OF. Y TALLERES EMP.	233.393,30
38252 REINTEGROS INEM PROMOCION EMPLEO AUTONOMO	491.659,26
38253 REINTEGROS INEM INTEGRACION LABORAL MINUSVALIDOS	315.674,04
38254 REINTEGROS INEM PLAN FORMACION CONTINUA	407.497,44
38255 REINTEGROS INEM AGENCIAS DESARROLLO LOCAL	18.470,23
38256 REINT.INEM PLANES CONTRATAC.TRABAJADORES DESEMPLEA	376.776,68
38257 REINT.INEM INFORMAC.ORIENT.BUSQUEDA EMPLEO AUTOEM	350.693,25
38258 REINTEGROS INEM EMPLEO PUBLICO INSTITUCIONAL	107.336,51
38260 REINTEGROS INEM PROGRAMAS EXPERIMENTALES EMPLEO	105.469,75
38264 REINTEGROS FSE. PROGRAMA OP. 2007-2013	2.187.386,96
38265 REINTEGROS PROGRAMA LEONARDO DA VINCI	6.133,50
38266 REINTEGROS PLAN TRABAJO CNFPO	406,64



Cuenta General 2010

38267 REINTEGROS PLAN EXTR. ORIEN.,F.P. E INSER. LABORAL	47.413,16
38268 REINTEGROS FORMACIÓN PARA EL EMPLEO	193.140,91
* 382 DE SUBVENCIONES COFINANCIADAS	5.641.931,83
** 38 REINTEGROS DE OPERACIONES CORRIENTES	6.390.612,29
39101 INTERESES DE DEMORA	18.269,74
* 391 RECARGOS, MULTAS Y COSTAS	18.269,74
39902 INDEMNIZACIÓN POR DAÑOS EN BIENES PROPIOS	244,19
* 399 INGRESOS DIVERSOS	244,19
** 39 OTROS INGRESOS	18.513,93
*** 3 TASAS, PRECIOS PÚBLICOS Y OTROS INGRESOS	6.417.975,36
**** TOTAL INFORME	6.417.975,36



Cuenta General 2010

LQP-M321

Sociedad: SPEF - SP. Empleo y Formación.

D.5) EJECUCION DE LOS INGRESOS PUBLICOS

D.5.3) I.DERECHOS A COBRAR DE PRESUPUESTOS CERRADOS

Resumen por Ejercicios

Mes: 1 a 12

Clasificación Económica	S.I.Directo	S.I.Recibo	R.S Ingr.dir.	R.S Ingr.rec.	Anul.liqui.dir	Anul.liqui.recibo	Dchos.Pte.ID D	Dchos.Pte.IR
2004 .	213.581,01						213.581,01	
2005 .	2.446.950,25				21.738,93		2.425.211,32	
2006 .	1.617.366,37				9.401,99		1.607.964,38	
2007 .	1.020.998,62				4.581,17		1.016.417,45	
2008 .	3.869.713,67				18.864,08		3.850.849,59	
2009 .	45.769.560,56				488.155,73		45.281.404,83	
* TOTAL INFORME	54.938.170,48				542.741,90		54.395.428,58	



Cuenta General 2010

LQP-M322

Sociedad: SPEF - SP. Empleo y Formación.

D.5) EJECUCION DE LOS INGRESOS PUBLICOS

D.5.3) II.DERECHOS A COBRAR DE PRESUPUESTOS CERRADOS

Resumen por Ejercicios

Mes: 1 a 12

Clasificación Económica	Recaudado Directo	Recaudado Recibo	C.Espec.D	C.Espec.R	Insolve.Direc	Insolve.Recibo	Prescrip.Directo	Prescrip.Recibo	I.D Otras	I.R Otras	Pdte.31-12 ID	Pdte.31-12 IR
2004 .											213.581,01	
2005 .	35.839,64										2.389.371,68	
2006 .											1.607.964,38	
2007 .											1.016.417,45	
2008 .	2.011.504,75										1.839.344,84	
2009 .	25.297.120,61										19.984.284,22	
* TOTAL INFORME	27.344.465,00										27.050.963,58	



Cuenta General 2010

LQP-M323

Sociedad: SPEF - SP. Empleo y Formación.

D.5) EJECUCION DE LOS INGRESOS PUBLICOS

D.5.3) I.DERECHOS A COBRAR DE PRESUPUESTOS CERRADOS

Resumen por Capítulos

Mes: 1 a 12

Clasificación Económica	S.I.Ingr.dir.	S.I.Ingr.rec.	R.S Ingr.dir.	R.S Ingr.rec.	Anul.liqui.dir	Anul.liqui.recibo	Dchos.Pte.ID	Dchos.Pte.IR
3 TASAS,PRECIOS PBCOS.Y OTR	8.538.087,60				515.642,64		8.022.444,96	
4 TRANSFERENCIAS CORRIENTES	35.419.748,91						35.419.748,91	
5 INGRESOS PATRIMONIALES	34.243,05						34.243,05	
6 ENAJENACIÓN INVERS.REALES	4.675.271,92				27.099,26		4.648.172,66	
7 TRANSFERENCIAS DE CAPITAL	6.270.819,00						6.270.819,00	
* TOTAL INFORME	54.938.170,48				542.741,90		54.395.428,58	



Cuenta General 2010

LQP-M324

Sociedad: SPEF - SP. Empleo y Formación.

D.5) EJECUCION DE LOS INGRESOS PUBLICOS

D.5.3) II.DERECHOS A COBRAR DE PRESUPUESTOS CERRADOS

Resumen por Capítulos

Mes: 1 a 12

Clasificación Económica	Recaudado Directo	Recaudado Recibo	C.Espec.D	C.Espec.R	Insolve.Direc	Insolve.Recibo	Prescrip.Directo	Prescrip.Recibo	I.D Otras	I.R Otras	Pdte.31-12 ID	Pdte.31-12 IR
3 TASAS, PRECIOS PÚBLICOS Y OTROS INGRESOS	1.549.832,84										6.472.612,12	
4 TRANSFERENCIAS CORRIENTES	22.690.567,91										12.729.181,00	
5 INGRESOS PATRIMONIALES	34.243,05											
6 ENAJENACIÓN DE INVERSIONES REALES	69.821,20										4.578.351,46	
7 TRANSFERENCIAS DE CAPITAL	3.000.000,00										3.270.819,00	
* TOTAL INFORME	27.344.465,00										27.050.963,58	

Cuenta General 2010

LQP-M535

Sociedad: SPEF - SP. Empleo y Formación.

D.5) LIQUIDACION DEL PRESUPUESTO DE INGRESOS

D.5.3.) I.Derechos a cobrar Presupuestos Cerrados

Resumen por conceptos

Mes: 1 a 12

Clasificación Económica	S.I.Ingr.dir.	S.I.Ingr.rec.	R.S Ingr.dir.	R.S Ingr.rec.	Anul.liqui.dir	Anul.liqui.recibo	Dchos.Pte.ID	Dchos.Pte.IR
38000 DE EJERCICIOS CERRADOS	129.154,82						129.154,82	
68201 DEL F.S.E.	74.136,96						74.136,96	
68252 REINTEGROS INEM.PROMOCIO	10.289,23						10.289,23	
* 570000 CENT.NO SINGUL.SERVICIO	213.581,01						213.581,01	
** 2004 .	213.581,01						213.581,01	
38250 REINT.INEM.ESC.TALLER,CA	32,68						32,68	
68000 DE EJERCICIOS CERRADOS	74.553,51						74.553,51	
68201 DEL F.S.E.	1.848.213,10				21.738,93		1.826.474,17	
68252 REINTEGROS INEM.PROMOCIO	228.130,26						228.130,26	
68253 REINTEGROS INEM.INTEGRAC	18.076,28						18.076,28	
* 570200 C.N.S. DE EMPLEO	2.169.005,83				21.738,93		2.147.266,90	
38203 REINTEGROS PLAN FIP	156.639,40						156.639,40	
38206 REINTEGROS DEL FONDO SOC	121.305,02						121.305,02	
* 570300 C.N.S. DE FORMACIÓN	277.944,42						277.944,42	
** 2005 .	2.446.950,25				21.738,93		2.425.211,32	
38206 REINTEGROS DEL FONDO SOC	6.892,42						6.892,42	
38253 REINTEGROS INEM INTEGRAC	32.079,52						32.079,52	
38255 REINTEGROS INEM AGENCIAS	9.401,99				9.401,99			
38257 REINT.INEM INFORMAC.ORIE	21.505,88						21.505,88	
38258 REINTEGROS INEM EMPLEO P	182,84						182,84	
38259 REINTEGROS INEM FOMENTO	5.863,58						5.863,58	
68201 DEL F.S.E.	1.118.542,85						1.118.542,85	
68252 REINTEGROS INEM.PROMOCIO	64.721,06						64.721,06	
68253 REINTEGROS INEM.INTEGRAC	56.755,66						56.755,66	
* 570200 C.N.S. DE EMPLEO	1.315.945,80				9.401,99		1.306.543,81	
38203 REINTEGROS PLAN FIP	224.116,55						224.116,55	

Cuenta General 2010

38206 REINTEGROS DEL FONDO SOC	26.488,92						26.488,92	
38254 REINTEGROS INEM PLAN FOR	7.402,52						7.402,52	
68201 DEL F.S.E.	43.412,58						43.412,58	
* 570300 C.N.S. DE FORMACIÓN	301.420,57						301.420,57	
** 2006 .	1.617.366,37				9.401,99		1.607.964,38	
39101 INTERESES DE DEMORA	245,16						245,16	
* 570100 C.N.S. DIRECCIÓN Y SERV	245,16						245,16	
38000 DE EJERCICIOS CERRADOS	8.075,93						8.075,93	
38206 REINTEGROS DEL FONDO SOC	51.810,98						51.810,98	
38252 REINTEGROS INEM PROMOCIO	6.851,20						6.851,20	
38253 REINTEGROS INEM INTEGRAC	43.725,69						43.725,69	
38256 REINT.INEM PLANES CONTRA	3.242,53						3.242,53	
38260 REINTEGROS INEM PROGRAMA	126.008,49						126.008,49	
38264 REINTEGROS FSE.PROGRAMA	5.600,00						5.600,00	
68201 DEL F.S.E.	431.746,63						431.746,63	
68252 REINTEGROS INEM.PROMOCIO	26.907,69						26.907,69	
68253 REINTEGROS INEM.INTEGRAC	4.479,88						4.479,88	
* 570200 C.N.S. DE EMPLEO	708.449,02						708.449,02	
38000 DE EJERCICIOS CERRADOS	10.052,71						10.052,71	
38203 REINTEGROS PLAN FIP	76.822,76						76.822,76	
38206 REINTEGROS DEL FONDO SOC	186.797,18				4.581,17		182.216,01	
38254 REINTEGROS INEM PLAN FOR	38.631,79						38.631,79	
* 570300 C.N.S. DE FORMACIÓN	312.304,44				4.581,17		307.723,27	
** 2007 .	1.020.998,62				4.581,17		1.016.417,45	
30101 T020.-TASA GRAL.POR PRES	6.051,22						6.051,22	
39101 INTERESES DE DEMORA	1.953,05						1.953,05	
* 570100 C.N.S. DIRECCIÓN Y SERV	8.004,27						8.004,27	
38000 DE EJERCICIOS CERRADOS	16.977,93						16.977,93	
38206 REINTEGROS DEL FONDO SOC	366.503,69						366.503,69	
38250 REINT.INEM.ESC.TALLER,CA	65.736,17						65.736,17	
38252 REINTEGROS INEM PROMOCIO	48.094,36						48.094,36	

Cuenta General 2010

38253 REINTEGROS INEM INTEGRAC	154.262,05						154.262,05	
38256 REINT.INEM PLANES CONTRA	117.383,94						117.383,94	
38257 REINT.INEM INFORMAC.ORIE	62.817,48				13.503,75		49.313,73	
38259 REINTEGROS INEM FOMENTO	7.202,51						7.202,51	
38260 REINTEGROS INEM PROGRAMA	56.028,99						56.028,99	
38264 REINTEGROS FSE. PROGRAM	145.318,90						145.318,90	
68000 DE EJERCICIOS CERRADOS	128.779,72						128.779,72	
68201 DEL F.S.E.	268.288,12				5.360,33		262.927,79	
68252 REINTEGROS INEM.PROMOCIO	22.716,38						22.716,38	
68253 REINTEGROS INEM.INTEGRAC	4.598,99						4.598,99	
* 570200 C.N.S. DE EMPLEO	1.464.709,23				18.864,08		1.445.845,15	
38000 DE EJERCICIOS CERRADOS	6.306,90						6.306,90	
38203 REINTEGROS PLAN FIP	286.408,66						286.408,66	
38206 REINTEGROS DEL FONDO SOC	20.109,94						20.109,94	
38254 REINTEGROS INEM PLAN FOR	73.386,85						73.386,85	
38264 REINTEGROS FSE. PROGRAM	10.787,82						10.787,82	
42002 ACTUACIONES COFINANCIADA	2.000.000,00						2.000.000,00	
* 570300 C.N.S. DE FORMACIÓN	2.397.000,17						2.397.000,17	
** 2008 .	3.869.713,67				18.864,08		3.850.849,59	
30100 T010.-TASA GENERAL DE AD	16,93						16,93	
30101 T020.-TASA GRAL.POR PRES	11.725,92						11.725,92	
38100 PAGOS INDEBIDOS	1.727,50						1.727,50	
38103 POR ANUNCIOS A CARGO DE	364,77						364,77	
39101 INTERESES DE DEMORA	14.064,09						14.064,09	
42000 PARA GASTOS GENERALES DE	24.445.522,00						24.445.522,00	
52000 INTERESES DE CUENTAS BAN	34.243,05						34.243,05	
72000 PARA OPERACIONES DE CAPI	6.270.819,00						6.270.819,00	
* 570100 C.N.S. DIRECCIÓN Y SERV	30.778.483,26						30.778.483,26	
38000 DE EJERCICIOS CERRADOS	107.008,23				8.757,96		98.250,27	
38100 PAGOS INDEBIDOS	10.026,64						10.026,64	
38206 REINTEGROS DEL FONDO SOC	477.928,65				26.277,65		451.651,00	



Cuenta General 2010

38250 REINT.INEM.ESC.TALLER,CA	179.375,05				10.576,46		168.798,59	
38252 REINTEGROS INEM PROMOCIO	246.057,22				23.899,83		222.157,39	
38253 REINTEGROS INEM INTEGRAC	428.007,46				30.982,31		397.025,15	
38255 REINTEGROS INEM AGENCIAS	22.180,47						22.180,47	
38256 REINT.INEM PLANES CONTRA	488.521,78				11.082,04		477.439,74	
38257 REINT.INEM INFORMAC.ORIE	81.158,26				9.091,63		72.066,63	
38258 REINTEGROS INEM EMPLEO P	57.763,58						57.763,58	
38260 REINTEGROS INEM PROGRAMA	577.655,47						577.655,47	
38264 REINTEGROS FSE. PROGRAM	1.774.056,79				280.479,84		1.493.576,95	
42002 ACTUACIONES COFINANCIADA	3.374.294,00						3.374.294,00	
68000 DE EJERCICIOS CERRADOS	23.183,93						23.183,93	
68201 DEL F.S.E.	165.604,43						165.604,43	
68252 REINTEGROS INEM.PROMOCIO	11.180,10						11.180,10	
68253 REINTEGROS INEM.INTEGRAC	50.954,56						50.954,56	
* 570200 C.N.S. DE EMPLEO	8.074.956,62				401.147,72		7.673.808,90	
38000 DE EJERCICIOS CERRADOS	6.131,16						6.131,16	
38203 REINTEGROS PLAN FIP	942.556,80				29.207,76		913.349,04	
38206 REINTEGROS DEL FONDO SOC	66.350,74						66.350,74	
38254 REINTEGROS INEM PLAN FOR	41.344,59				14.308,06		27.036,53	
38264 REINTEGROS FSE. PROGRAM	259.804,48				43.492,19		216.312,29	
42002 ACTUACIONES COFINANCIADA	5.549.436,00						5.549.436,00	
* 570300 C.N.S. DE FORMACIÓN	6.865.623,77				87.008,01		6.778.615,76	
40404 MODERNIZACIÓN DE LOS SER	50.496,91						50.496,91	
* 570400 C.N.S. DE INTERMEDIACIÓ	50.496,91						50.496,91	
** 2009 .	45.769.560,56				488.155,73		45.281.404,83	
*** TOTAL INFORME	54.938.170,48				542.741,90		54.395.428,58	



Cuenta General 2010

LQP-M536

Sociedad: SPEF - SP. Empleo y Formación.

D.5) EJECUCION DE LOS INGRESOS PUBLICOS

D.5.3.) II.DERECHOS A COBRAR DE PRESUPUESTOS CERRADOS

Resumen por conceptos

Mes: 1 a 12

Clasificación Económica	Recaudado Directo	Recaudado Recibo	C.Espec.D	C.Espec.R	Insolve.Direc	Insolve.Recibo	Prescrip.Directo	Prescrip.Recibo	I.D Otras	I.R Otras	Pdte.31-12 ID	Pdte.31-12 IR
38000 DE E											129.154,82	
68201 DEL											74.136,96	
68252 REIN											10.289,23	
* 570000 CEN											213.581,01	
** 2004 .											213.581,01	
38250 REIN											32,68	
68000 DE E											74.553,51	
68201 DEL	35.839,64										1.790.634,53	
68252 REIN											228.130,26	
68253 REIN											18.076,28	
* 570200 C.N	35.839,64										2.111.427,26	
38203 REIN											156.639,40	
38206 REIN											121.305,02	
* 570300 C.N											277.944,42	
** 2005 .	35.839,64										2.389.371,68	
38206 REIN											6.892,42	
38253 REIN											32.079,52	
38255 REIN												
38257 REIN											21.505,88	
38258 REIN											182,84	
38259 REIN											5.863,58	
68201 DEL											1.118.542,85	
68252 REIN											64.721,06	
68253 REIN											56.755,66	



Cuenta General 2010

* 570200 C.N											1.306.543,81	
38203 REIN											224.116,55	
38206 REIN											26.488,92	
38254 REIN											7.402,52	
68201 DEL											43.412,58	
* 570300 C.N											301.420,57	
** 2006 .											1.607.964,38	
39101 INTE											245,16	
* 570100 C.N											245,16	
38000 DE E											8.075,93	
38206 REIN											51.810,98	
38252 REIN											6.851,20	
38253 REIN											43.725,69	
38256 REIN											3.242,53	
38260 REIN											126.008,49	
38264 REIN											5.600,00	
68201 DEL											431.746,63	
68252 REIN											26.907,69	
68253 REIN											4.479,88	
* 570200 C.N											708.449,02	
38000 DE E											10.052,71	
38203 REIN											76.822,76	
38206 REIN											182.216,01	
38254 REIN											38.631,79	
* 570300 C.N											307.723,27	
** 2007 .											1.016.417,45	
30101 T020											6.051,22	
39101 INTE											1.953,05	
* 570100 C.N											8.004,27	
38000 DE E											16.977,93	
38206 REIN	3.317,62										363.186,07	



Cuenta General 2010

38250 REIN											65.736,17	
38252 REIN											48.094,36	
38253 REIN	589,74										153.672,31	
38256 REIN											117.383,94	
38257 REIN											49.313,73	
38259 REIN											7.202,51	
38260 REIN											56.028,99	
38264 REIN	5.355,74										139.963,16	
68000 DE E											128.779,72	
68201 DEL											262.927,79	
68252 REIN											22.716,38	
68253 REIN											4.598,99	
* 570200 C.N	9.263,10										1.436.582,05	
38000 DE E											6.306,90	
38203 REIN	2.241,65										284.167,01	
38206 REIN											20.109,94	
38254 REIN											73.386,85	
38264 REIN											10.787,82	
42002 ACTU	2.000.000,00											
* 570300 C.N	2.002.241,65										394.758,52	
** 2008 .	2.011.504,75										1.839.344,84	
30100 T010	16,93											
30101 T020	11.725,92											
38100 PAGO	1.727,50											
38103 POR	364,77											
39101 INTE	11.153,83										2.910,26	
42000 PARA	20.640.071,00										3.805.451,00	
52000 INTE	34.243,05											
72000 PARA	3.000.000,00										3.270.819,00	
* 570100 C.N	23.699.303,00										7.079.180,26	
38000 DE E	90.079,72										8.170,55	



Cuenta General 2010

38100 PAGO	10.026,64											
38206 REIN	86.712,39										364.938,61	
38250 REIN	56.480,41										112.318,18	
38252 REIN	25.541,71										196.615,68	
38253 REIN	133.166,04										263.859,11	
38255 REIN	15.845,86										6.334,61	
38256 REIN	190.733,10										286.706,64	
38257 REIN	56.792,78										15.273,85	
38258 REIN	20.745,76										37.017,82	
38260 REIN	2.957,17										574.698,30	
38264 REIN	373.440,50										1.120.136,45	
42002 ACTU											3.374.294,00	
68000 DE E	1.852,21										21.331,72	
68201 DEL	22.921,43										142.683,00	
68252 REIN											11.180,10	
68253 REIN	9.207,92										41.746,64	
* 570200 C.N	1.096.503,64										6.577.305,26	
38000 DE E	6.131,16											
38203 REIN	284.957,75										628.391,29	
38206 REIN	797,59										65.553,15	
38254 REIN	6.785,81										20.250,72	
38264 REIN	152.144,75										64.167,54	
42002 ACTU											5.549.436,00	
* 570300 C.N	450.817,06										6.327.798,70	
40404 MODE	50.496,91											
* 570400 C.N	50.496,91											
** 2009 .	25.297.120,61										19.984.284,22	
*** TOTAL	27.344.465,00										27.050.963,58	

Cuenta General 2010

LQP-M537

Sociedad: SPEF - SP. Empleo y Formación.

D.5) EJECUCION DE LOS INGRESOS PUBLICOS

Derechos Presupuestarios Pendientes de Cobro

Concepto Explicación	Pte. Notificar	Suspendidos	A/F Solicitado	A/F Concedido racci	Periodo.vol.	Periodo.ej	Total
2010.30101 T020.-TASA GRAL.POR PRESTAC.SE	458,86				1.856,47		1.856,47
* 2010.301 TASAS GENERALES DE LA COMUNIDAD AUTÓNOMA	458,86				1.856,47		1.856,47
2010.38000 DE EJERCICIOS CERRADOS	6.704,41				208.295,13	124.023,70	332.318,83
* 2010.380 DE EJERCICIOS CERRADOS	6.704,41				208.295,13	124.023,70	332.318,83
2010.38100 PAGOS INDEBIDOS						4.156,89	4.156,89
2010.38103 POR ANUNCIOS A CARGO DE PARTICULARES						204,62	204,62
* 2010.381 DEL PRESUPUESTO CORRIENTE						4.361,51	4.361,51
2010.38203 REINTEGROS PLAN FIP	21.995,01	38.406,44			144.067,18	79.547,12	223.614,30
2010.38206 REINTEGROS DEL FONDO SOCIAL EUROPEO	1.446,99				18.543,55	28.820,98	47.364,53
2010.38250 REINT.INEM.ESC.TALLER,CASAS DE					244,47	31.594,26	31.838,73
2010.38252 REINTEGROS INEM PROMOCION EMPLEO AUTONOMO	35.481,26	9.793,11			212.292,07	160.544,98	372.837,05
2010.38253 REINTEGROS INEM INTEGRACION LA	4.437,07	4.163,36			49.446,63	113.131,48	162.578,11
2010.38254 REINTEGROS INEM PLAN FORMACION CONTINUA	15.501,91				31.702,43	39.174,10	70.876,53
2010.38255 REINTEGROS INEM AGENCIAS DESARROLLO LOCAL						12.394,59	12.394,59
2010.38256 REINT.INEM PLANES CONTRATAC.TR	1.263,22				11.863,29	177.831,72	189.695,01
2010.38257 REINT.INEM INFORMAC.ORIENT.BUS					291.771,72	16.032,03	307.803,75
2010.38258 REINTEGROS INEM EMPLEO PUBLICO INSTITUCIONAL	4.674,55				11.132,73		11.132,73
2010.38260 REINTEGROS INEM PROGRAMAS EXPE					49.206,81	56.262,94	105.469,75
2010.38264 REINTEGROS FSE. PROGRAMA OP. 2007-2013	130.397,87	13.208,72			710.603,90	601.167,06	1.311.770,96

Cuenta General 2010

2010.38266 REINTEGROS PLAN TRABAJO CNFPO						203,88	203,88
2010.38267 REINTEGROS PLAN EXTR. ORIEN.,F	924,38				1.620,48	29.508,84	31.129,32
2010.38268 REINTEGROS FORMACIÓN PARA EL EMPLEO					81.995,81	37.756,22	119.752,03
* 2010.382 DE SUBVENCIONES COFINANCIADAS	216.122,26	65.571,63			1.614.491,07	1.383.970,20	2.998.461,27
2010.39101 INTERESES DE DEMORA	3.023,83				6.901,86	6.632,23	13.534,09
* 2010.391 RECARGOS, MULTAS Y COSTAS	3.023,83				6.901,86	6.632,23	13.534,09
2010.42000 PARA GASTOS GENERALES DE FUNCIONAMIENTO	30.977.451,00				30.977.451,00		30.977.451,00
2010.42002 ACTUACIONES COFINANCIADAS POR EL F.S.E.	9.126.698,00				9.126.698,00		9.126.698,00
* 2010.420 DE LA CONSEJERÍA A LA QUE ESTÁ ADSCRITO	40.104.149,00				40.104.149,00		40.104.149,00
2010.52000 INTERESES DE CUENTAS BANCARIAS	32.068,37				32.068,37		32.068,37
* 2010.520 INTERESES DE CUENTAS BANCARIAS	32.068,37				32.068,37		32.068,37
2010.68000 DE EJERCICIOS CERRADOS					3.192,24	181.176,43	184.368,67
* 2010.680 DE EJERCICIOS CERRADOS					3.192,24	181.176,43	184.368,67
2010.68201 DEL F.S.E.						16.052,39	16.052,39
2010.68252 REINTEGROS INEM.PROMOCION EMPLEO AUTONOMO					1.757,19		1.757,19
* 2010.682 DE SUBVENCIONES COFINANCIADAS					1.757,19	16.052,39	17.809,58
2010.72000 PARA OPERACIONES DE CAPITAL	984.580,00				984.580,00		984.580,00
2010.72001 ACTUACIONES COFINANCIADAS POR EL F.S.E.	150.705,00				150.705,00		150.705,00
* 2010.720 DE LA CONSEJERÍA A LA QUE ESTÁ ADSCRITO	1.135.285,00				1.135.285,00		1.135.285,00
** TOTAL	41.497.811,73	65.571,63			43.107.996,33	1.716.216,46	44.824.212,79



Cuenta General 2010

LQP-M538

Sociedad: SPEF - SP. Empleo y Formación.

D.5) EJECUCION DE LOS INGRESOS PUBLICOS

Derechos Presupuestarios Pendientes de Cobro

RESULTAS

Concepto Explicación	Pte. Notificar	Suspendidos	A/F Solicitado	A/F Concedido racci	Periodo.vol.	Periodo.ej	Total
2004.38000 DE EJERCICIOS CERRADOS	45.512,28				45.512,28	83.642,54	129.154,82
2004.68201 DEL F.S.E.	20.373,18				20.373,18	53.763,78	74.136,96
2004.68252 REINTEGROS INEM.PROMOCION EMPLEO AUTONOMO						10.289,23	10.289,23
2005.38203 REINTEGROS PLAN FIP	85.996,60				85.996,60	70.642,80	156.639,40
2005.38206 REINTEGROS DEL FONDO SOCIAL EUROPEO	90.200,08				90.200,08	31.104,94	121.305,02
2005.38250 REINT.INEM.ESC.TALLER,CASAS DE						32,68	32,68
2005.68000 DE EJERCICIOS CERRADOS						74.553,51	74.553,51
2005.68201 DEL F.S.E.	582.575,58	127.258,95			709.834,53	1.080.800,00	1.790.634,53
2005.68252 REINTEGROS INEM.PROMOCION EMPLEO AUTONOMO						228.130,26	228.130,26
2005.68253 REINTEGROS INEM.INTEGRACION LA	14.878,50				14.878,50	3.197,78	18.076,28
2006.38203 REINTEGROS PLAN FIP						224.116,55	224.116,55
2006.38206 REINTEGROS DEL FONDO SOCIAL EUROPEO						33.381,34	33.381,34
2006.38253 REINTEGROS INEM INTEGRACION LA						32.079,52	32.079,52
2006.38254 REINTEGROS INEM PLAN FORMACION CONTINUA						7.402,52	7.402,52
2006.38257 REINT.INEM INFORMAC.ORIENT.BUS						21.505,88	21.505,88
2006.38258 REINTEGROS INEM EMPLEO PUBLICO INSTITUCIONAL						182,84	182,84
2006.38259 REINTEGROS INEM FOMENTO DESARROLLO LOCAL						5.863,58	5.863,58
2006.68201 DEL F.S.E.	175.305,83				175.305,83	986.649,60	1.161.955,43
2006.68252 REINTEGROS INEM.PROMOCION EMPLEO AUTONOMO						64.721,06	64.721,06
2006.68253 REINTEGROS INEM.INTEGRACION LA						56.755,66	56.755,66

Cuenta General 2010

2007.38000 DE EJERCICIOS CERRADOS						18.128,64	18.128,64
2007.38203 REINTEGROS PLAN FIP		25.369,42			25.369,42	51.453,34	76.822,76
2007.38206 REINTEGROS DEL FONDO SOCIAL EUROPEO	4.738,72				4.738,72	229.288,27	234.026,99
2007.38252 REINTEGROS INEM PROMOCION EMPLEO AUTONOMO						6.851,20	6.851,20
2007.38253 REINTEGROS INEM INTEGRACION LA						43.725,69	43.725,69
2007.38254 REINTEGROS INEM PLAN FORMACION CONTINUA						38.631,79	38.631,79
2007.38256 REINT.INEM PLANES CONTRATAC.TR						3.242,53	3.242,53
2007.38260 REINTEGROS INEM PROGRAMAS EXPE						126.008,49	126.008,49
2007.38264 REINTEGROS FSE.PROGRAMA OPERATIVO 2007-2013						5.600,00	5.600,00
2007.39101 INTERESES DE DEMORA	245,16				245,16		245,16
2007.68201 DEL F.S.E.						431.746,63	431.746,63
2007.68252 REINTEGROS INEM.PROMOCION EMPLEO AUTONOMO						26.907,69	26.907,69
2007.68253 REINTEGROS INEM.INTEGRACION LA						4.479,88	4.479,88
2008.30101 T020.-TASA GRAL.POR PRESTAC.SE						6.051,22	6.051,22
2008.38000 DE EJERCICIOS CERRADOS	1.948,68				1.948,68	21.336,15	23.284,83
2008.38203 REINTEGROS PLAN FIP		48.475,69			48.475,69	235.691,32	284.167,01
2008.38206 REINTEGROS DEL FONDO SOCIAL EUROPEO						383.296,01	383.296,01
2008.38250 REINT.INEM.ESC.TALLER,CASAS DE						65.736,17	65.736,17
2008.38252 REINTEGROS INEM PROMOCION EMPLEO AUTONOMO						48.094,36	48.094,36
2008.38253 REINTEGROS INEM INTEGRACION LA						153.672,31	153.672,31
2008.38254 REINTEGROS INEM PLAN FORMACION CONTINUA	16.499,58				16.499,58	56.887,27	73.386,85
2008.38256 REINT.INEM PLANES CONTRATAC.TR						117.383,94	117.383,94
2008.38257 REINT.INEM INFORMAC.ORIENT.BUS						49.313,73	49.313,73
2008.38259 REINTEGROS INEM FOMENTO DESARROLLO LOCAL						7.202,51	7.202,51
2008.38260 REINTEGROS INEM PROGRAMAS EXPE						56.028,99	56.028,99

Cuenta General 2010

2008.38264 REINTEGROS FSE. PROGRAMA OP. 2007-2013						150.750,98	150.750,98
2008.39101 INTERESES DE DEMORA	707,96				707,96	1.245,09	1.953,05
2008.68000 DE EJERCICIOS CERRADOS		128.779,72			128.779,72		128.779,72
2008.68201 DEL F.S.E.						262.927,79	262.927,79
2008.68252 REINTEGROS INEM.PROMOCION EMPLEO AUTONOMO						22.716,38	22.716,38
2008.68253 REINTEGROS INEM.INTEGRACION LA						4.598,99	4.598,99
2009.38000 DE EJERCICIOS CERRADOS						8.170,55	8.170,55
2009.38203 REINTEGROS PLAN FIP	246.610,13	41.128,63			287.738,76	340.652,53	628.391,29
2009.38206 REINTEGROS DEL FONDO SOCIAL EUROPEO						430.491,76	430.491,76
2009.38250 REINT.INEM.ESC.TALLER,CASAS DE						112.318,18	112.318,18
2009.38252 REINTEGROS INEM PROMOCION EMPLEO AUTONOMO						196.615,68	196.615,68
2009.38253 REINTEGROS INEM INTEGRACION LA						263.859,11	263.859,11
2009.38254 REINTEGROS INEM PLAN FORMACION CONTINUA						20.250,72	20.250,72
2009.38255 REINTEGROS INEM AGENCIAS DESARROLLO LOCAL						6.334,61	6.334,61
2009.38256 REINT.INEM PLANES CONTRATAAC.TR						286.706,64	286.706,64
2009.38257 REINT.INEM INFORMAC.ORIENT.BUS						15.273,85	15.273,85
2009.38258 REINTEGROS INEM EMPLEO PUBLICO INSTITUCIONAL						37.017,82	37.017,82
2009.38260 REINTEGROS INEM PROGRAMAS EXPE						574.698,30	574.698,30
2009.38264 REINTEGROS FSE. PROGRAMA OP. 2007-2013	5.600,00	10.735,14			33.089,06	1.151.214,93	1.184.303,99
2009.39101 INTERESES DE DEMORA	142,00				142,00	2.768,26	2.910,26
2009.42000 PARA GASTOS GENERALES DE FUNCIONAMIENTO	3.805.451,00				3.805.451,00		3.805.451,00
2009.42002 ACTUACIONES COFINANCIADAS POR EL F.S.E.	8.923.730,00				8.923.730,00		8.923.730,00
2009.68000 DE EJERCICIOS CERRADOS						21.331,72	21.331,72
2009.68201 DEL F.S.E.						142.683,00	142.683,00



Cuenta General 2010

2009.68252 REINTEGROS INEM.PROMOCION EMPLEO AUTONOMO						11.180,10	11.180,10
2009.68253 REINTEGROS INEM.INTEGRACION LA						41.746,64	41.746,64
2009.72000 PARA OPERACIONES DE CAPITAL	3.270.819,00				3.270.819,00		3.270.819,00
* TOTAL	17.291.334,28	381.747,55			17.689.835,75	9.361.127,83	27.050.963,58

Cuenta General 2010

GASTOS CON FINANCIACIÓN AFECTADA 2010						
PROYECTOS	FUENTE DE FINANCIACIÓN	PARTIDA DE INGRESOS	CRÉDITO DEFINITIVO	ELEGIBLE	DISPUESTO	OBLIGADO
Programa 322A - Capítulo VII						
	FF	PI	Cré. Definitivo	GE	Dispuesto	Obligado
33639 CEE-ACTIVOS FIJOS Y ADAPT. PTOS. TRABAJO	1410031086.00	02i40406	500.000,00	500.000,00	50.595,00	50.595,00
36133 ADAPTACION PTOS. TRABAJO CONTRAT. DISCAPAC.	1410031086.00	02i40406	15.000,00	15.000,00	1.320,43	1.320,43
Programa 322A - Capítulo VI						
	FF	PI	Cré. Definitivo	GE	Dispuesto	Obligado
32491 ESTUDIOS PREPAR.SEGUIM.CONTROL DEL FSE	2501010585.57	02i72001	156.196,73	156.196,73	106.651,18	106.651,18
Programa 322A - Capítulo IV						
	FF	PI	Cré. Definitivo	GE	Dispuesto	Obligado
32485 BECAS ALUMNOS ESCUELAS-TALLER Y C.OFICIOS	1410031027.00	02i40402	231.385,00	231.385,00	180.981,00	180.981,00
32486 SUBV. ENTID PROMOTORAS ET/CO/TE (EISFL)	1410031027.00	02i40402	757.264,00	757.264,00	672.309,17	564.877,37
32493 AGENTES DE DESARROLLO LOCAL	1410031090.00	02i40408	2.191.124,89	2.191.124,89	1.797.676,40	1.797.676,40
32495 PLANES CONTRAT TEMPORAL TRABAJ DESEMPLEA	1410031091.00	02i40409	17.686.227,71	17.686.227,71	17.609.858,99	17.480.175,83
32496 ACT INFOR ORIENT Y BUSQ EMPLEO Y AUTOEM	1410031092.00	02i40410	1.003.556,79	1.003.556,79	976.530,88	976.530,88
32497 OTRAS ACTUAC. DESARROLLO Y COOP. LOCAL	1410031097.00	02i40411	44.055,00	44.055,00	44.055,00	44.055,00
32500 CONTRATACION DESEMPLEADOS	2501010163.57	02i42002	2.128.800,00	1.721.295,00	715.640,00	715.640,00
32503 FOM EMPL INDEF TRABAJADORES MINUSVALIDOS	1410031094.00	02i40412	1.610.075,11	1.610.075,11	990.435,12	990.435,12
32550 INSERC MERCADO ORDIN PERSONAS DISCAPACT	2501010271.57	02i42002	175.234,00	175.234,00	61.049,00	61.049,00
32551 CENTROS ESPECIALES DE EMPLEO GAST.SALARI	1410031086.00	02i40412	5.878.599,63	5.878.599,63	5.878.599,63	5.878.599,63
32561 SUB CUOTAS SEG SOC CAPITALIZAC PRESTACIO	1410031096.00	02i40414	200.233,19	200.233,19	95.778,67	95.778,67

Cuenta General 2010

32562 ACT. INFOR. ORIENT. BUSQ. EMPLEO Y AUTOEMP.	1410031097.00	02i40411	947.278,00	947.278,00	946.091,71	946.091,71
32565 EMPLEO PUBL.INSTIT.PARA INSTIT.S/F LUCRO	1410031098.00	02i40416	1.208.125,24	1.208.125,24	1.138.268,24	1.138.268,24
32568 SUBV. ENTIDADES PROMOTORAS ET/CO/TE	1410031027.00	02i40402	15.905.285,31	15.905.285,31	15.712.244,50	10.736.519,56
32577 TRANSF.CONTRATOS TEMPORALES EN INDEFINID	2501010163.57	02i42002	534.824,00	534.824,00	60.000,00	60.000,00
32580 A CARM CONTR.TEMP.DESEMPLE.EMPL.PÚBL.INST.	1410031098.00	02i40416	1.195.125,57	1.195.125,57	852.770,50	675.999,40
33636 EMPLEO AUTÓNOMOS (MTAS)	1410031085.00	02i40405	3.775.732,00	3.775.732,00	3.773.800,00	3.773.800,00
36131 EMPLEO PUBL INSTITUCIONAL-UNIVERSIDADES	1410031098.00	02i40416	21.939,03	21.939,03	18.843,18	18.843,18
36142 UNIDADES APOYO CENTROS ESPEC. EMPLEO	1410031086.00	02i40412	450.000,00	450.000,00	521.622,15	521.622,15
39103 ADAPTAC.LABORAL DEL SECTOR TEXTIL Y CONF	1410031365.00	02i40423	87.854,48	87.854,48	49.021,17	25.300,16
40377 AL SECTOR DELCALZADO Y AFIN.ADAPT.LABORAL	1411601402.00	02i40425	183.810,00	183.810,00	0,00	0,00
41110 A LOS TRABAJAD. SECTOR MUEBLE ADAPT. LABORAL	1410031417.00	02i40427	458.159,20	458.159,20	0,00	0,00
Programa 324A - Capítulo II	FF	PI	Cré. Definitivo	GE	Dispuesto	Obligado
34736 PLANES FORMACIÓN PARA EMPLEO.GTOS CORRIE	1410031361.00	03i40421	957.734,77	889.545,77	793.037,01	582.565,05
40014 DISEÑO Y ELAB. GUIAS DIDACTIC CER PROF	1410721187.00	03i40418	157.700,00	157.700,00	44.963,43	9.359,98
40017 PROYECTO MOVILIDAD TRANSNACIONAL CFC	1410721187.00	03i40418	56.250,00	52.500,00	11.767,04	11.767,04
40018 CURSOS CNFO FORMACION PARA EL EMPLEO	1410031361.00	03i40421	765.807,59	765.807,59	585.493,41	469.030,97
40019 CURSOS NACIONALES CFC.AREA QUIMICA 2009	1410721187.00	03i40418	469.300,48	469.300,48	289.163,30	155.419,30
40020 PLAN PERFECC. FORMADORES CºS.NAC. 2009	1410721187.00	03i40418	242.112,92	242.112,92	23.751,70	8.791,70
41106 GTOS.DISEÑO EQUIP. NUEVAS AREAS CFNC	1410721187.00	03i40418	18.000,00	18.000,00	12.000,00	0,00

Cuenta General 2010

41107 GTOS.DISEÑO CONTEN.ONLINE CERTIF.PROFES. CFNC	1410721187.00	03i40418	7.641,46	7.641,46	0,00	0,00
Programa 324A - Capítulo IV	FF	PI	Cré. Definitivo	GE	Dispuesto	Obligado
32481 BECAS Y AYUDAS PARA ESTUDIOS	1410031361.00	03i40421	1.260.000,00	1.260.000,00	840.837,00	840.837,00
33630 PLAN FORMACIÓN CONTINUA	1410031361.00	03i40421	800.000,00	800.000,00	855.083,43	855.083,43
37476 A EMPRESAS PRIVAD.-AYUDAS FORMAC.(P.EXT)	1410031362.00	03i40422	91.980,00	91.980,00	0,00	0,00
37477 A ISFL.-AYUDAS FORMACIÓN(PLAN EXTRAORD.)	1410031362.00	03i40422	1.164.122,82	1.164.122,82	1.099.602,82	1.099.602,82
40001 CONSEJ.AGRICULTURA Y AGUA. FORMAC. EMPLE	1410031361.00	03i40421	130.000,00	130.000,00	124.330,30	59.330,31
40007 SUBV. FORMACION PARA EL EMPLEO (CC.LL.)	1410031361.00	03i40421	3.370.805,00	3.370.805,00	3.358.628,16	3.033.788,16
40008 SUBV. FORMACION PARA EL EMPLEO (E.PRIV.)	1410031361.00	03i40421	14.680.507,00	0	13.326.062,24	9.367.561,71
40009 SUBV. FORMACION PARA EL EMPLEO (ISFL)	1410031361.00	03i40421	7.999.450,00	7.999.450,00	7.877.258,65	7.139.068,97
40010 BECAS Y AYUDAS ESTUDIOS CNFO	1410031361.00	03i40421	70.000,00	70.000,00	37.972,60	37.972,60
40011 BECAS CURSOS NACIONALES CFPC 2009	1410721187.00	03i40418	620.671,23	620.671,23	218.086,04	218.086,04
40012 BECAS PLAN PERFECCIONAMIENTO CFC 2009	1410721187.00	03i40418	93.244,00	93.244,00	56.800,36	56.800,36
40013 PLAN MOVILIDAD. PRACTICAS C°S.NACI. 2010	1410721187.00	03i40418	170.000,00	170.000,00	0,00	0,00
40021 FORMACIÓN PROF. TRABAJADORES OCUPADOS	1410031361.00	03i40421	21.307.969,84	21.227.969,84	20.687.966,58	9.813.452,84
40066 A CCLL.FORMAC.DESEMPLEADOS.PLAN EXTRAORD	1410031362.00	03i40422	197.700,00	197.700,00	180.700,00	180.700,00
40067 A ISFL.PLAN EXTRAORDINARIO.ECONOMIA SOCI	1410031362.00	03i40422	593.944,07	593.944,07	593.944,07	593.944,07
41093 IES JIMENEZ DE LA ESPADA. FORM. EMPLEO	1410031361.00	03i40421	60.000,00	60.000,00	60.000,00	0,00
Programa 324A - Capítulo VI	FF	PI	Cré. Definitivo	GE	Dispuesto	Obligado

Cuenta General 2010

41108 INSTAL. Y EQUIP. CENTRO NACIONAL CARTAGENA	1410721187.02	03i40418	1.009.800,00	1.009.800,00	0,00	0,00
Programa 324B - Capítulo VI	FF	PI	Cré. Definitivo	GE	Dispuesto	Obligado
32478 ESTUDIOS PREPAR.SEGUIM.CONTROL DEL FSE	2501010585.57	03i72001	313.871,96	313.871,96	67.752,83	67.752,83
33654 DES.SIMUL.VIRT.CALDERA VAPOR/COLUM.RECTIF.	1410721187.00	03i40418	233.667,20	233.667,20	1.113,60	1.113,60
Programa 324B - Capítulo IV	FF	PI	Cré. Definitivo	GE	Dispuesto	Obligado
32457 FORMACION DESEMPLEADOS. CCLL.	2501010266.57	03i42002	1.250.555,56	1.250.555,56	1.153.806,90	1.113.306,90
32459 FORMAC OTROS COLECT RIESGO EXCL SOC.CCLL	2501010271.57	03i42002	129.512,00	59.176,00	152.570,00	152.570,00
32460 FORMACION DESEMPLEADOS.EMPRESAS PRIVADAS	2501010266.57	03i42002	1.200.902,16	1.200.902,16	963.721,35	871.134,85
32461 ACTUA.NIVEL COMPETENC.TRABAJADORES E.PRI	2501010162.57	03i42002	762.224,50	605.303,22	772.158,25	578.614,88
32464 FORMACION DESEMPLEADOS	2501010266.57	03i42002	2.800.480,89	2.475.301,00	2.701.742,50	2.541.312,00
32466 ACTUALIZ.NIVEL COMPETENCIA TRABAJ.ISFL.	2501010162.57	03i42002	1.830.735,68	1.462.526,00	1.830.714,08	1.769.999,08
32467 INTEGRACION DEL DISCAPACITADO. FA E ISFL	2501010271.57	03i42002	522.244,00	376.800,00	521.411,00	512.867,00
32468 INTEGRAC COLECTIVOS RIESGO EXCL.SOC.ISFL	2501010271.57	03i42002	586.122,76	336.417,16	431.355,42	381.991,42
32469 CREAC EMPRESA Y BUSQU NUEVOS YACIM EMPLE	2501010162.57	03i42002	362.067,97	261.988,00	188.822,97	188.822,97
32573 BECAS ALUMNOS PERSONAS DISCAP.	2501010271.57	03i42002	260.000,00	260.000,00	125.741,74	125.741,74
37387 CONSEJ.AGRICULT.FORMACIÓN TRABAJ.EN ACT.	2501010162.57	03i42002	120.000,00	120.000,00	141.000,00	81.000,00
37395 IES LA FLOTA. FORMACION TRABAJADORES	2501010162.57	03i42002	21.000,00	21.000,00	0,00	0,00
38641 CONS. AGRICULTURA Y AGUA.FORM DESEMP.	2501010266.57	03i42002	40.000,00	40.000,00	40.000,00	20.000,00
38642 BECAS ALUMNOS INMIGRANTES	2501010270.57	03i42002	140.000,00	140.000,00	109.788,22	109.788,22



Cuenta General 2010

38650 FORMACION INMIGRANTES. FAMILIAS E ISFL	2501010270.57	03i42002	576.429,00	542.403,00	454.763,40	421.833,40
38651 FORMACION PARA INMIGRANTES. CCLL	2501010270.57	03i42002	159.718,00	159.718,00	122.200,00	122.200,00
Programa 312A - Capítulo II	FF	PI	Cré. Definitivo	GE	Dispuesto	Obligado
40069 GTOS.CORR.REFUERZO ATENCIÓN USUAR.OF.EMP	1410031029.00	04i40404	10.580,65	10.580,65	10.580,65	10.580,65
41099 TUTORIAS INDIVIDUALIZADAS PARA EMPLEO	1410031362.00	03i40422	1.785.000,00	1.785.000,00	0,00	0,00
Programa 312A - Capítulo VI	FF	PI	Cré. Definitivo	GE	Dispuesto	Obligado
33626 MODERNIZACIÓN SIST.PÚBLIC.REG.EMPLEO	1410031029.00	04i40404	1.069.282,02	1.069.282,02	1.062.784,80	650.912,67



Cuenta General 2010

D.7) INFORMACION SOBRE LAS INVERSIONES FINANCIERAS

Sin Movimientos



Cuenta General 2010

D.8) INFORMACION SOBRE EL INMOVILIZADO NO FINANCIERO

Ver tomo inventario

(consta de 68 hojas paginadas y numeradas)



Cuenta General 2010

D.9) INFORMACION SOBRE EL ENDEUDAMIENTO

Sin Movimientos



Cuenta General 2010

D.10) AVALES CONCEDIDOS

Sin Movimientos



Cuenta General 2010

D.11) EXISTENCIAS

Sin Movimientos



Cuenta General 2010

LQP-M801

Sociedad: SPEF – SP Empleo y Formación *

Estado de operaciones no presupuestarias

Mes: 1 a 12

CUENTAS DE MAYOR	Saldo inicial	Debe	Haber	Saldo final
41900000 OTROS ACREEDORES NO PRESUPUESTARIOS		12.874.573,64	13.856.581,35	982.007,71-
41902000 APLICACIÓN EMBARGOS		36.163,96	36.163,96	
41902021 COMPENSACION DEUDAS A TERCEROS	67.292,36-		432.663,80	499.956,16-
41902160 RETENCIONES JUDICIALES		39.456,62	39.456,62	
41902232 NÓMINAS SPEF.		9.956.501,44	9.956.501,44	
41902530 INGR. DUPLICADOS O EXCESIVOS	41.903,99-	6.481,92	10.799,60	46.221,67-
41902579 PAGOS DEVUELTOS	7.065,00-	8.720,97	11.931,85	10.275,88-
47512002 HACIENDA PÚBLICA ACREED.POR RETENCIONE	233.200,48-	2.136.871,76	1.903.671,28	
47512018 RETENCIONES I.R.P.F ARRENDAMIENTOS DE		57.088,36	57.088,36	
47602005 RETENCIONES PASIVOS PERSONAL TRANSF.		21.799,18	21.799,18	
47602010 SEGURIDAD SOCIAL CONTINGENCIAS GENERAL	291.854,27-	896.316,50	914.422,69	309.960,46-
47612051 CUOTAS MUFACE		10.237,80	10.237,80	
47800001 OTRAS ADM.PUBLICAS.MINISTERIO TRABAJO	5.508.366,84-	5.508.366,84		
55400380 REINTEGROS EJERCICIOS CERRADOS PTES. A		15.963,19	15.963,19	
55400381 REINTEGROS EJERCICIO CORRIENTE PTES. A	33.156,12-	302.459,15	307.703,64	38.400,61-
55402001 COMPENSACIÓN LIQ. ESCUELAS TALLER PTES			32.476,50	32.476,50-
55402009 REINT.ANTICIP.PAGAS PTES.APLIC		37.722,37	37.722,37	
55402170 INGRESOS PENDIENTES APLICACION		144.445.282,16	164.308.159,07	19.862.876,91-
55402180 ING.A TRAV.ENT.COLAB.PTES.APL.		4.386.967,68	4.386.967,68	
55402186 INGRESOS AGENCIA RECAUDACION PTES.APLI	904.264,76-		1.143.289,76	2.047.554,52-
55900002 ACTIVOS FIJOS PENDIENTES DE LIQUIDAR		1.609.612,34	1.609.612,34	
* TOTAL	7.087.103,82-	182.350.585,88	199.093.212,48	23.829.730,42-

Cuenta General 2010

JOSE MARIA FRANCO REVERTE, JEFE DE SERVICIO ECONOMICO Y DE CONTRATACION DEL SERVICIO REGIONAL DE EMPLEO Y FORMACION,

CERTIFICA: Que el Tomo “ **RELACION DE DEUDORES Y ACREEDORES** ” que consta de 245 páginas, forma parte de la Cuenta General del Servicio Regional de Empleo y Formación correspondiente al ejercicio 2010

En Murcia, a 31 de diciembre de 2010

Cuenta General 2010

JOSE MARIA FRANCO REVERTE, JEFE DE SERVICIO ECONOMICO Y DE CONTRATACION DEL SERVICIO REGIONAL DE EMPLEO Y FORMACION

CERTIFICA: Que el presente Tomo **INVENTARIO “ D.8) Información sobre el inmovilizado no financiero ”** que consta de 68 páginas, forma parte de la Cuenta General del Servicio Regional de Empleo y Formación correspondiente al ejercicio 2010.

En Murcia, a 31 de diciembre de 2010



Cuenta General 2010

**SERVICIO REGIONAL DE EMPLEO
Y FORMACION**

Relación de Deudores y Acreedores

Ejercicio 2010



Cuenta General 2010

Relación de Deudores

Ejercicio 2010

Cuenta General 2010

Relación de Deudores

REGION DE MURCIA

PRESUPUESTO 2010

PENDIENTE DE COBRO DEL EJERCICIO: 2004

CAPÍTULO 3

ARTÍCULO 38

CONCEPTO 380

SUBCONCEPTO 38000 DE EJERCICIOS CERRADOS

RELACIÓN DE LOS DEUDORES A ESTE ORGANISMO A 31 DE DICIEMBRE DE 2010
POR CUENTA DEL PRESUPUESTO Y CONCEPTO EXPRESADO

APELLIDOS Y NOMBRE	DNI/CIF	IMPORTE	APELLIDOS Y NOMBRE	DNI/CIF	IMPORTE
ARES FERNANDEZ JOSE LUIS	50849181E	3.410,97			
ASOC EMPRESARIOS DE HOSTELERIA TURISTICA	G73101446	6.458,53			
AYUNTAMIENTO JUMILLA	P3002200H	614,34			
CASTILLO GUILLEN JUAN	22988375J	586,71			
CASTILLO GUILLEN JUAN	22988375J	276,60			
CASTILLO GUILLEN JUAN	22988375J	215,84			
CENTAURUS SEGURIDAD SL	B73012825	22.122,93			
CONSTRUCCIONES METALICAS Y CERRAMIENTOS	B73054272	33.749,68			
DULCAN SCL	F30500052	9.754,40			
FREE TIME & SPORT TSUNAMI SL	B73068561	5.535,34			
GESTION INTEGRAL DE SERVICIOS MEDIOAMBIE	B73127797	12.645,45			
GRUPO CSE MURCIA SL	B30543516	6.227,26			
MANCOMUNIDAD DE MUNICIPIOS DE LA VEGA ME	P3000331C	821,96			
MARTINEZ TUDELA NURIA BELEN	23276225H	6.123,93			
MENDILUCE CARRERAS PILAR	22926496G	2.907,61			
MORENO ALARCON MARIA DOLORES	52122188W	5.506,16			
NEXCO CONSULTING RESOURCES SL	B73059719	5.596,91			
PRODUCTOS HOSTELEROS AZAHAR SL	B73182198	4.866,58			
TOVAR SEVILLA SONIA	48431220M	1.733,62			
TOTAL POR SUBCONCEPTO					129.154,82

Cuenta General 2010

Relación de Deudores

REGION DE MURCIA

PRESUPUESTO 2010

PENDIENTE DE COBRO DEL EJERCICIO: 2004

CAPÍTULO 6

ARTÍCULO 68

CONCEPTO 682

SUBCONCEPTO 68201 DE SUBVENCIONES COFINANCIADAS

RELACIÓN DE LOS DEUDORES A ESTE ORGANISMO A 31 DE DICIEMBRE DE 2010
POR CUENTA DEL PRESUPUESTO Y CONCEPTO EXPRESADO

APellidos y Nombre	DNI/CIF	Importe	Apellidos y Nombre	DNI/CIF	Importe
CASTEJON CARRASCO EUSEBIO JAVIER	22976612A	3.525,72			
GRUPO CSE MURCIA SL	B30543516	16.970,47			
GRUPO INMOBILIARIO CAPEL SL	B73020893	10.633,84			
INTEC MURCIA, S.L.	B73170078	9.751,17			
MARTINEZ LOPEZ MARIA	27475552M	9.383,78			
NEXCO CONSULTING RESOURCES SL	B73059719	8.507,08			
NEXCO CONSULTING RESOURCES SL	B73059719	6.340,63			
NEXCO CONSULTING RESOURCES SL	B73059719	5.621,56			
SANTIAGO NICOLAS LOPEZ SL	B73065088	3.402,71			
TOTAL POR SUBCONCEPTO					74.136,96

Cuenta General 2010

Relación de Deudores

REGION DE MURCIA

PRESUPUESTO 2010

PENDIENTE DE COBRO DEL EJERCICIO: 2004

CAPÍTULO 6

ARTÍCULO 68

CONCEPTO 682

SUBCONCEPTO 68252 DE SUBVENCIONES COFINANCIADAS

RELACIÓN DE LOS DEUDORES A ESTE ORGANISMO A 31 DE DICIEMBRE DE 2010
POR CUENTA DEL PRESUPUESTO Y CONCEPTO EXPRESADO

APELLIDOS Y NOMBRE	DNI/CIF	IMPORTE	APELLIDOS Y NOMBRE	DNI/CIF	IMPORTE
GOMEZ VARGAS, JORGE	22998326M	5.857,19			
GUIRADO CANOVAS MONTSERRAT	52807869F	4.432,04			
TOTAL POR SUBCONCEPTO					10.289,23
TOTAL EJERCICIO PRESUPUESTARIO 2004					213.581,01

Cuenta General 2010

Relación de Deudores

REGION DE MURCIA

PRESUPUESTO 2010

PENDIENTE DE COBRO DEL EJERCICIO: 2005

CAPÍTULO 3

ARTÍCULO 38

CONCEPTO 382

SUBCONCEPTO 38206 DE SUBVENCIONES COFINANCIADAS

RELACIÓN DE LOS DEUDORES A ESTE ORGANISMO A 31 DE DICIEMBRE DE 2010
POR CUENTA DEL PRESUPUESTO Y CONCEPTO EXPRESADO

APELLIDOS Y NOMBRE	DNI/CIF	IMPORTE	APELLIDOS Y NOMBRE	DNI/CIF	IMPORTE
ASOC "INSTITUTO DE ESTUDIOS SUPERIORES M	G30717128	4.820,55			
ASOC "INSTITUTO DE ESTUDIOS SUPERIORES M	G30717128	29.896,58			
ASOC "INSTITUTO DE ESTUDIOS SUPERIORES M	G30717128	29.324,87			
ASOC "INSTITUTO DE ESTUDIOS SUPERIORES M	G30717128	4.820,55			
ASOC DE COMERCIANTES DE MOLINA DE SEGURA	G73055121	1.411,41			
ASOC DE COMERCIANTES DE MOLINA DE SEGURA	G73055121	1.653,17			
ASOC DE COMERCIANTES DE MOLINA DE SEGURA	G73055121	8.993,83			
ASOC DE COMERCIANTES DE MOLINA DE SEGURA	G73055121	681,13			
ASOC EMPRESARIAL DE FLORISTAS DE MURCIA	G30208508	907,62			
ASOC EMPRESARIOS DE HOSTELERIA TURISTICA	G73101446	3.445,57			
ASOC EMPRESARIOS DE HOSTELERIA TURISTICA	G73101446	620,64			
ASOC EMPRESAS TRABAJO TEMPORAL DEL SUR	G73184244	97,37			
ASOC PROFESIONAL DE TINTORERIAS ARTESANA	G73092397	8.321,30			
ASOC PROFESIONAL DE TINTORERIAS ARTESANA	G73092397	276,69			
ASOC REGIONAL DE AMAS DE CASA CONSUMIDOR	G30041388	989,25			
ASOC REGIONAL DE EMPRENDEDORES (INVESTIG	G73067233	3.478,35			
ASOC REGIONAL DE EMPRENDEDORES (INVESTIG	G73067233	1.852,39			
AYUNTAMIENTO DE ABANILLA	P3000100B	1.171,39			
AYUNTAMIENTO DE OJOS	P3003100I	18.487,58			
AYUNTAMIENTO JUMILLA	P3002200H	54,78			
TOTAL POR SUBCONCEPTO					121.305,02

Cuenta General 2010

Relación de Deudores

REGION DE MURCIA

PRESUPUESTO 2010

PENDIENTE DE COBRO DEL EJERCICIO: 2005

CAPÍTULO 3

ARTÍCULO 38

CONCEPTO 382

SUBCONCEPTO 38250 DE SUBVENCIONES COFINANCIADAS

RELACIÓN DE LOS DEUDORES A ESTE ORGANISMO A 31 DE DICIEMBRE DE 2010
POR CUENTA DEL PRESUPUESTO Y CONCEPTO EXPRESADO

APELLIDOS Y NOMBRE	DNI/CIF	IMPORTE	APELLIDOS Y NOMBRE	DNI/CIF	IMPORTE
AYUNTAMIENTO JUMILLA	P3002200H	32,68			
TOTAL POR SUBCONCEPTO					32,68



Cuenta General 2010

Relación de Deudores

REGION DE MURCIA

PRESUPUESTO 2010

PENDIENTE DE COBRO DEL EJERCICIO: 2005

CAPÍTULO 6

ARTÍCULO 68

CONCEPTO 680

SUBCONCEPTO 68000 DE EJERCICIOS CERRADOS

RELACIÓN DE LOS DEUDORES A ESTE ORGANISMO A 31 DE DICIEMBRE DE 2010
POR CUENTA DEL PRESUPUESTO Y CONCEPTO EXPRESADO

APellidos y Nombre	DNI/CIF	Importe	Apellidos y Nombre	DNI/CIF	Importe
ADEYCO ASESORIAS SL	B30429492	43.423,54			
ADEYCO GRUPO ASESOR SL	B30574024	28.949,02			
REINA DEL CISNE SL	B73093312	2.180,95			
TOTAL POR SUBCONCEPTO					74.553,51

Cuenta General 2010

Relación de Deudores

REGION DE MURCIA

PRESUPUESTO 2010

PENDIENTE DE COBRO DEL EJERCICIO: 2005

CAPÍTULO 6

ARTÍCULO 68

CONCEPTO 682

SUBCONCEPTO 68201 DE SUBVENCIONES COFINANCIADAS

RELACIÓN DE LOS DEUDORES A ESTE ORGANISMO A 31 DE DICIEMBRE DE 2010
POR CUENTA DEL PRESUPUESTO Y CONCEPTO EXPRESADO

APellidos y Nombre	DNI/CIF	Importe	Apellidos y Nombre	DNI/CIF	Importe
ABICLIM SL	B73123739	5.713,36	CAPEL MENA, FRANCISCO	34795192X	7.121,33
ABRIL RUIZ JESUS	23272335S	3.241,72	CAPEL MENA, FRANCISCO	34795192X	5.763,73
ACABADOS SAN CRISPIN SOC COOP	F30410484	5.271,02	CAPEL MENA, FRANCISCO	34795192X	5.754,31
ACUARIUM SANTO DOMINGO SL	B30406540	2.565,68	CARTADIS, S.A	A30752232	5.403,62
ADEYCO ASESORIAS SL	B30429492	5.778,94	CENTAURUS SEGURIDAD SL	B73012825	11.656,27
ADEYCO ASESORIAS SL	B30429492	5.314,75	COLORIFICIO VENEZIANO SL	B73169591	5.392,44
ADEYCO GRUPO ASESOR SL	B30574024	8.668,41	COMERCIAL DATO ETIQ SLL	B30581961	8.676,27
AGRUPACION DEL PUNTO SL	B73124919	5.815,17	COMERCIAL DATO ETIQ SLL	B30581961	7.213,09
AGRUPACION DEL PUNTO SL	B73124919	8.691,23	CONFECIONES LORCA SL	B73172975	37.524,07
AGRUPACION DEL PUNTO SL	B73124919	8.722,75	CONFITERIA-CAFETERIA LA CUMBRE SL	B73055592	6.195,77
AGRUPACION DEL PUNTO SL	B73124919	5.815,17	CONSTRUCCIONES METALICAS Y CERRAMIENTOS	B73054272	7.227,09
AGRUPACION DEL PUNTO SL	B73124919	7.286,16	CONSTRUCCIONES METALICAS Y CERRAMIENTOS	B73054272	9.656,42
AGRUPACION DEL PUNTO SL	B73124919	8.760,79	CONSTRUCCIONES MURCIA AZHAR SL	B73041147	8.725,42
AGUILAR PUCHE JOSE	74256194G	4.403,17	CONSTRUCCIONES VIRANGO-CARTAGENA, S.L	B30737415	5.959,34
ALCAINA GUZMAN JESUS	27444808N	1.389,88	CORBALAN MATALLANA SL	B30209076	5.634,12
APARADOS CRUZ SL	B73113003	10.917,01	CORBALAN MATALLANA SL	B30209076	5.634,12
ARGEGOM SDAD COOP	F73140659	5.380,14	CORBALAN MATALLANA SL	B30209076	5.641,89
ARGEGOM SDAD COOP	F73140659	5.290,72	CORBALAN MATALLANA SL	B30209076	6.865,13
ARGEGOM SDAD COOP	F73140659	16.163,90	CORBALAN MATALLANA SL	B30209076	5.634,12
ARMANDO GOMEZ & ASOCIADOS SL	B73093817	8.691,23	CORBALAN MATALLANA SL	B30209076	5.641,89
ARMANDO GOMEZ & ASOCIADOS SL	B73093817	8.728,18	CORBALAN MATALLANA SL	B30209076	5.634,12
ARMANDO GOMEZ & ASOCIADOS SL	B73093817	8.728,18	CORBALAN MATALLANA SL	B30209076	5.634,12
ARMANDO GOMEZ & ASOCIADOS SL	B73093817	8.728,18	CORBALAN MATALLANA SL	B30209076	5.634,12
ARMANDO GOMEZ & ASOCIADOS SL	B73093817	8.728,18	CORBALAN MATALLANA SL	B30209076	5.634,12
ARMANDO GOMEZ & ASOCIADOS SL	B73093817	8.795,56	CORBALAN MATALLANA SL	B30209076	5.634,12
ARMANDO GOMEZ & ASOCIADOS SL	B73093817	5.455,11	CORBALAN MATALLANA SL	B30209076	5.634,12
ARMANDO GOMEZ & ASOCIADOS SL	B73093817	5.818,79	CORBALAN MATALLANA SL	B30209076	5.634,12

Cuenta General 2010

Relación de Deudores

ARREJUNTE SL	B73143182	5.403,62	CORBALAN MATALLANA SL	B30209076	5.641,89
ASERRADOS VIRGEN DE LA PIEDAD SDAD COOP	F73114290	5.731,85	CORPOMED SL	B73097487	5.737,64
ASERRADOS VIRGEN DE LA PIEDAD SDAD COOP	F73114290	7.173,86	CYBERMEDIA SYSTEM ART SL	B30578074	2.487,59
ASOC CENTROSUR DE MURCIA	G30564405	417,25	DURALMOND SL	B73009110	3.805,74
ASOC CENTROSUR DE MURCIA	G30564405	5.412,00	E T INMOBILIARIA 2032 SL	B73105801	10.835,51
AUTOMESTI, S.COOP.	F73181174	5.390,76	EL MOGOLLON DEL MUEBLE EUROPEO SL	B73015554	2.170,61
BERMUDEZ MARTINEZ JESUS	77518106X	5.334,13	ELECTROYECLA SL	B73176000	5.451,12
BERNABE CARCELES FRANCISCO JOSE	34814238N	5.898,84	ELEUTERIO BERNAL, JOSE	34821714J	15.686,31
BRAVO TURPIN MARIA ROSA	34834646L	3.199,71	ELEUTERIO BERNAL, JOSE	34821714J	5.803,57
CADENA DE SUPERMERCADOS MOLINA SL	B73066136	14.474,51	ELEUTERIO BERNAL, JOSE	34821714J	5.819,51
CADENA DE SUPERMERCADOS MOLINA SL	B73066136	31.883,77	ELEUTERIO NEGROLES JOSE JUAN	22945490T	4.744,82
CAFELETRAS SL	B73052862	8.514,63	ESPIÑEIRA DIAZ DE ARGANDOÑA MARIA LUISA	77570864Y	8.667,47
CAPEL MENA GUSTAVO ADOLFO	48485096S	5.807,92	ESPIÑEIRA DIAZ DE ARGANDOÑA MARIA LUISA	77570864Y	11.669,44
CAPEL MENA GUSTAVO ADOLFO	48485096S	5.807,92	EXCAVACIONES MOLOP SL	B73072936	5.778,94
CAPEL MENA GUSTAVO ADOLFO	48485096S	231,04	EXCAVACIONES RETROLUZ SL	B73001828	5.802,13
CAPEL MENA GUSTAVO ADOLFO	48485096S	5.368,96	EXCLUSIVAS DECORPLAN SL	B30362461	9.938,63
CAPEL MENA GUSTAVO ADOLFO	48485096S	8.711,88	FEBRERO 96 SL	B30492052	10.729,36
CAPEL MENA, FRANCISCO	34795192X	7.121,33	FERNANDEZ HERRERO MARIA ANGELES	48497192J	1.113,67
FERNANDEZ MORCILLO RICARDO	08840995W	10.794,44	INSTALACIONES VIGUERAS SL	B30449078	4.350,95
FERNANDEZ ROIZ JOSE RAMON	21410935M	3.036,44	INSTALACIONES VIGUERAS SL	B30449078	14.776,99
FINCUR GESTION INMOBILIARIA DE FINCAS UR	B73123929	2.650,43	INSTALACIONES VIGUERAS SL	B30449078	3.841,40
FLAR TELE & COM SL	B30536635	8.939,02	INSTALACIONES VIGUERAS SL	B30449078	11.707,12
FONGICAM SDAD COOP-MU2044F	F73071987	5.039,75	INSTALACIONES VIGUERAS SL	B30449078	17.225,76
FORTUCALZA SL	B73121873	5.819,51	INSTALACIONES VIGUERAS SL	B30449078	2.692,31
FORTUCALZA SL	B73121873	32.324,45	INTEC MURCIA, S.L.	B73170078	5.399,70
FORTUCALZA SL	B73121873	7.316,04	JARDINES TORREJUNCO SLL	B73073231	2.185,85
FORTUCALZA SL	B73121873	8.789,04	JARDINES TORREJUNCO SLL	B73073231	2.189,93
FORTUCALZA SL	B73121873	5.453,36	JOSE M ESPINOSA GRACIA Y OTRO CB	E73057572	2.159,10
FORTUCALZA SL	B73121873	8.714,06	JOSE MARTINEZ OLMOS SL	B73224222	1.118,04
FORTUCALZA SL	B73121873	10.991,73	JUAN MOISES HERRERO PEREZ Y TEOFILO M.SO	E30298640	2.582,80
FORTUCALZA SL	B73121873	10.991,73	LOPEZ ABELLAN, GUILLERMO	07558412Z	2.520,99
FORTUCALZA SL	B73121873	8.736,88	LOPEZ GARCIA MARIA DOLORES	22965759Y	6.449,89
FORTUCALZA SL	B73121873	8.789,04	LOPEZ GOMARIZ FRANCISCO	29068752H	1.864,26
FOTOMECANICA Y SCANEADO SL	B30593339	1.403,94	LOPEZ MARTINEZ RAIMUNDO	27483554A	3.367,22
FOTOMECANICA Y SCANEADO SL	B30593339	1.437,93	LOR-IMPOR SL	B73010647	2.181,36
FOTOMECANICA Y SCANEADO SL	B30593339	1.424,01	LOR-IMPOR SL	B73010647	5.757,60
FRAIMAR BURRUEZO SL	B30457253	8.642,28	LOR-IMPOR SL	B73010647	11.515,19
FRANCISCO FERNANDEZ FRANCO Y OTRA CB	E73062424	8.544,03	MADRID BAÑOS ANTONIO, S.L.	B73150773	4.969,84
FRIOALGUAZAS SLL	B73038069	4.986,95	MAIN POWER COMPANY SL	B73111445	11.173,76
FRIOALGUAZAS SLL	B73038069	5.707,21	MAIN POWER COMPANY SL	B73111445	11.173,76
FRIOALGUAZAS SLL	B73038069	207,61	MANTEQUERIAS ALCAZAR SL	B73009466	3.273,06
FRIOALGUAZAS SLL	B73038069	2.136,40	MARCOETIQ SL	B30491484	15.188,65
G.P.L. GABINETE DE PREVENCION LABORAL SL	B30557904	2.511,63	MARIA TERESA GUILLAMON MARQUES Y OTRO CB	E30489512	1.923,08

Cuenta General 2010

Relación de Deudores

GALERY LORCA, S. COOP.	F73232738	6.435,25	MARTINEZ DE LA ASUNCION, MARIA CARMEN	27468775J	1.462,91
GALERY LORCA, S. COOP.	F73232738	40.691,70	MARTINEZ GARCIA JESUS	34829666F	5.723,88
GALLEGO OLIVA TRANSPORTES SLL	B73026122	5.225,03	MARTINEZ MOYA FERNANDEZ MARIA DESAMPARAD	34791719X	6.279,47
GARCIA DIAZ MARIA DEL CARMEN	22980352V	7.128,05	MARTINEZ MU#OZ NICOLAS	74301333V	6.318,89
GARIPLAST-GIMA S.L.	B73141293	8.046,74	MARZO 96 SL	B30492078	7.152,21
GARIPLAST-GIMA S.L.	B73141293	5.364,49	MARZO 96 SL	B30492078	4.247,65
GESTION ENVASADORA DE ABARAN, S.L.L.	B73037541	5.707,52	MEDIA AND ILLUSION SL	B73040644	8.643,42
GOMEZ HERNANDEZ MARIA DOLORES	29059825S	1.396,01	MEGALJO SL	B73046245	17.262,71
GONZALEZ FERNANDEZ BERNARDO	22475005A	5.119,55	MELGAREJO ORENES ANA BELEN	77520177B	4.265,74
GRUPO HERMABE MURCIA SL	B73071862	8.681,45	MERCADER NETWORKS SL	B73067944	31.469,72
GRUPO HERMABE MURCIA SL	B73071862	5.194,59	MERCARTE SL	B73069619	5.864,43
GRUPO INMOBILIARIO MURCIANO 2000 SL	B73059693	14.305,81	MOLINENSE DE PINTURAS, LACADOS Y DECORAC	B73117699	5.763,00
GRUPO INMOBILIARIO MURCIANO 2000 SL	B73059693	19.192,50	MOLINENSE DE PINTURAS, LACADOS Y DECORAC	B73117699	5.728,23
GRUPO TEMA MURCIA, SL	B73026353	5.384,61	MOLINENSE DE PINTURAS, LACADOS Y DECORAC	B73117699	5.763,00
GRUPO UNICON MURCIA SL	B73127532	4.364,09	MOLINENSE DE PINTURAS, LACADOS Y DECORAC	B73117699	5.763,00
GRUPO UNICON MURCIA SL	B73127532	4.364,09	MOLINENSE DE PINTURAS, LACADOS Y DECORAC	B73117699	5.728,23
HELIOCOLOR QUIMICAS SL	B30571129	3.799,81	MONTAJES ELECTRICOS MUÑOZ, SDAD. COOP.	F73175036	8.586,24
IMPRES FORMACION SL	B73109902	2.692,31	MOVIESHOP SL	B73066797	2.142,94
INSTALACIONES ELECTRICAS PINA SL	B30437065	2.558,08	MU#OZ MARTINEZ, MARIA JOSE	27487162T	18,38
INSTALACIONES VIGUERAS SL	B30449078	10.658,56	MULTIPRECIO LA PALMA, SL	B30708812	6.704,26
NICOLAS PEDREÑO ELIAS DAMIAN	27465719Q	11.173,76	TINTORERIAS CAPEL SL	B73027070	8.759,70
NOVAMOTO DEL SURESTE, SL	B30740633	7.273,48	TINTORERIAS CAPEL SL	B73027070	10.949,62
NOVAMOTO DEL SURESTE, SL	B30740633	5.818,79	TINTORERIAS CAPEL SL	B73027070	10.864,03
NOVAMOTO DEL SURESTE, SL	B30740633	5.794,16	TORRES MARTINEZ ENCARNACION	52818785K	3.138,42
NOVAMOTO DEL SURESTE, SL	B30740633	5.839,80	TRANSPORTES J.P. OLIVA SL	B30531933	1.264,78
ONLY USE SL	B73112336	5.774,96	TRANSPORTES J.P. OLIVA SL	B30531933	860,02
PALCOLOR SL	B73086464	1.264,78	TRANSPORTES PAJAROS DE BARRO SL	B73126310	5.934,71
PAZOS ARIDANE, S.L	B30757918	10.354,12	TRANSPORTES PAJAROS DE BARRO SL	B73126310	5.864,43
PAZOS ARIDANE, S.L	B30757918	31.747,66	TRANSPORTES URGENTES ECOMEN SLL	B73086084	10.949,09
PEPE BREIS SL	B30529655	8.720,58	TRANSPORTES URGENTES ECOMEN SLL	B73086084	5.818,79
PEPE BREIS SL	B30529655	17.854,28	TROQUELADOS GARRIDO SL	B73055089	5.404,73
PINA AGUIRRE FULGENCIO	22431829K	2.164,07	TROQUELADOS GARRIDO SL	B73055089	2.477,97
PIRALU SL	B82763871	7.337,78	TRES YIMMI JUNIOR SL	B30573711	5.797,78
PIRALU SL	B82763871	5.442,74	TRES YIMMI JUNIOR SL	B30573711	5.752,13
PIRALU SL	B82763871	7.284,35	TRES YIMMI JUNIOR SL	B30573711	5.828,21
PIRALU SL	B82763871	7.324,20	URCIFRIO SL	B73128035	5.837,63
PRODUCTOS HOSTELEROS AZAHAR SL	B73182198	5.139,29	VERA TORNEL SL	B73043499	5.818,79
PROMOCIONES Y ADQUISICIONES DEL MEDITERR	B73120693	8.780,35	VERA TORNEL SL	B73043499	3.287,32
PUERTAS CORONA SL	B30587810	2.335,79	VIVA MUEBLE SL	B73042939	22.805,74
PUERTAS DEL SURESTE SL	B73080822	3.469,53	WEB SPAINSHOES SL	B73072654	8.660,79
PUYCAL CONFECCION SL	B30579874	16.215,82	WEB SPAINSHOES SL	B73072654	3.839,02
PUYCAL CONFECCION SL	B30579874	10.864,03	WORLD&S BUILDING SL	B73063067	5.749,76
RAFAEL ANDRES LLORACH NAVARRO	27480347Q	703,56	WORLD&S BUILDING SL	B73063067	11.918,67

Cuenta General 2010

Relación de Deudores

REINA DEL CISNE SL	B73093312	3.806,21	XFERA BUILDING RESOURCES SL	B73198160	10.587,02
REINA DEL CISNE SL	B73093312	6.598,30	YEVAL DIRECTO SL	B30595367	6.586,07
RODRIGUEZ CONESA MARIA CARMEN	27465038W	4.872,81	YEVAL DIRECTO SL	B30595367	2.569,49
ROMERA ROMERA JUAN JOSE	23258817K	8.895,54	YIMMI JUNIOR SDAD COOP	F73113185	5.803,57
RUIZ BAEZA LUIS SALVADOR	34783251Y	5.847,04	YIMMI JUNIOR SDAD COOP	F73113185	5.818,79
RUIZ VALERA PEDRO FRANCISCO	29064546K	5.873,85			
RUIZ VALERA PEDRO FRANCISCO	29064546K	5.788,99			
RUIZ VALERA PEDRO FRANCISCO	29064546K	5.828,21			
RUIZ VALERA PEDRO FRANCISCO	29064546K	5.819,51			
SALAS ALCARAZ JUAN	23254450R	3.436,67			
SANCHEZ FERNANDEZ MARIA DOLORES	29066820H	3.002,28			
SANCITUR, SL	B73098220	8.643,42			
SANCITUR, SL	B73098220	2.693,78			
SERIGOT CAVAS SALVADORA	22929131V	6.605,57			
SERRANO LOPEZ CANDELARIA	27436878V	5.738,92			
SERVICIO DE PREVENCIÓN CONTROL INTEGRAL	B73197667	5.772,82			
SUPERMERCADOS JUCAMO SL	B30565303	5.390,76			
TAPYEC DISEÑO, SL	B30576755	2.122,08			
TAPYEC DISEÑO, SL	B30576755	3.942,19			
TINTERO, AGENCIA DE PUBLICIDAD Y GESTION	B30575393	10.624,79			
TINTERO, AGENCIA DE PUBLICIDAD Y GESTION	B30575393	5.412,00			
TINTORERIAS CAPEL SL	B73027070	8.728,18			
TOTAL POR SUBCONCEPTO					1.790.634,53

Cuenta General 2010

Relación de Deudores

REGION DE MURCIA

PRESUPUESTO 2010

PENDIENTE DE COBRO DEL EJERCICIO: 2005

CAPÍTULO 6

ARTÍCULO 68

CONCEPTO 682

SUBCONCEPTO 68252 DE SUBVENCIONES COFINANCIADAS

RELACIÓN DE LOS DEUDORES A ESTE ORGANISMO A 31 DE DICIEMBRE DE 2010

POR CUENTA DEL PRESUPUESTO Y CONCEPTO EXPRESADO

APellidos y Nombre	DNI/CIF	Importe	Apellidos y Nombre	DNI/CIF	Importe
ALVAREZ DELGADO REBECA MARIA	22987252V	6.363,68	ORENES RUIZ GILLES EDOUARD	X2222393H	3.374,82
AMOR LLORENTE JOSE MARIA	34833352J	3.242,77	PEREZ MARTINEZ ISABEL	48517734Q	6.141,47
ARDID LOPEZ, JAVIER	23003908K	273,92	PEREZ TENEDOR, MARIA JOSE	34822644T	2.510,92
ARTECHE LARREA CONCEPCION	14940500E	3.387,39	PORQUET, DANIELE	X0120331H	1.544,19
AZNAR FERNANDEZ JOSE ANGEL	48367682Q	1.669,24	ROS MARIN DOLORES	74437177T	3.309,12
BACHIREN, EL HASSANE	X1324246K	2.805,80	SAN PEDRO LUNA PEDRO ANTONIO	74328250R	917,54
BERNABE CARCELES, MARIA JOSE	48485890G	5.492,58	SANCHEZ CARRILLO, ADELAIDA	22435163C	6.416,10
BOLARIN MARTINEZ ANA ISABEL	34818758R	839,23	SANCHEZ MU#OZ ASUNCION	27436417Q	5.869,88
BORGHI, CHRISTIAN GEORGES	X3462399W	5.374,30	SANCHEZ REQUENA ROSARIO	01816633R	6.414,91
CAPEL MENA, FRANCISCO	34795192X	6.998,09	SANCHEZ REVERTE BENITO	23238813G	591,33
CARRILLO CARRILLO, ANTONIO	52826759Z	1.994,86	SORIANO PUCHE AURORA	29065114Z	4.033,21
COLLADO DAMASO ISABEL	52811607L	6.401,05	TOLEDO FERNANDEZ DIANA	77717349G	3.424,77
EDUARDO MARTINEZ FERNANDEZ	34832196F	2.709,08	VALERA MOÑINO ANDRES	48494704D	3.257,10
FAZ GUTIERREZ M ANGELES	34798903H	6.298,09	VARGAS DURAN MARIA CONCEPCION	77706333M	2.400,72
FERRER RUIZ, VANESA	48497036H	5.757,21	VERA TORNEL ANDRES	27442757P	1.419,07
GALIAN REDONDO RUT	34816106V	941,80	VIVES ESCUDERO SUSANA	34804176R	6.339,11
GALIAN REDONDO RUT	34816106V	1.193,53	YEPES CARRASCO JUAN	34836855C	2.785,70
GALIAN REDONDO RUT	34816106V	1.205,09	ZAMORA REQUENA CANDIDO	48476478E	3.180,17
HIDALGO CARMONA FERNANDO	77570021Z	3.207,12			
HUERTA NIEMBRO MARIA CARMEN	50534736X	6.385,14			
IBORRA SERRANO ANTONIO	48478107H	2.516,37			
JIMENEZ GARCIA JUANA	23175480J	4.947,38			
LOPEZ GARCIA MARIA JULIA	77572779N	5.254,98			
LOPEZ MARTINEZ RAIMUNDO	27483554A	4.530,88			
MARCO GARCIA M CRUZ	29058969X	5.872,44			
MARIN PELLICER CARMEN	22468256Q	2.521,58			
MARTINEZ ALVAREZ JUAN ANTONIO	77563706R	1.463,47			
MARTINEZ ALVAREZ JUAN ANTONIO	77563706R	1.491,88			

Cuenta General 2010

Relación de Deudores

MARTINEZ ALVAREZ JUAN ANTONIO	77563706R	1.434,38			
MARTINEZ ALVAREZ JUAN ANTONIO	77563706R	1.477,60			
MARTINEZ ANDREU ANDRES	77706361X	4.174,91			
MARTINEZ ESPINOSA, FRANCISCO JOSE	52828732D	4.740,54			
MARTINEZ SANCHEZ CRISTINA	34834099R	2.612,17			
MAYOR POZO M DEL ROSARIO	42845552W	4.511,80			
MELGAREJO ORENES ANA BELEN	77520177B	6.641,50			
MESEGUER MOLINA, CONCEPCION	27474852H	1.614,98			
MOLINA CARRASCO MARIA VERONICA	74341948Z	6.172,67			
MORCILLO DONATE AVELINA	23014880E	6.068,54			
MORENILLA BALLESTER JERONIMO	23216331Q	3.206,90			
MORENO SALGADO CARLOS	48485874B	5.752,12			
MOYA MARTINEZ MONTSERRAT DE	38829280J	762,62			
NASCIMIENTO, MILCIA VERONICA	X1880896W	3.206,51			
NASSIF GOMEZ CARLOS	33518552P	3.576,45			
OLIVA GARCIA JUAN MANUEL	48419762R	2.144,42			
OLMOS CARRASCO, FRANCISCO JAVIER	74358591M	4.963,07			
TOTAL POR SUBCONCEPTO					228.130,26

Cuenta General 2010

Relación de Deudores

REGION DE MURCIA

PRESUPUESTO 2010

PENDIENTE DE COBRO DEL EJERCICIO: 2005

CAPÍTULO 6

ARTÍCULO 68

CONCEPTO 682

SUBCONCEPTO 68253 DE SUBVENCIONES COFINANCIADAS

RELACIÓN DE LOS DEUDORES A ESTE ORGANISMO A 31 DE DICIEMBRE DE 2010
POR CUENTA DEL PRESUPUESTO Y CONCEPTO EXPRESADO

APELLIDOS Y NOMBRE	DNI/CIF	IMPORTE	APELLIDOS Y NOMBRE	DNI/CIF	IMPORTE
FUENTES CASTELEIRA CONCEPCION	23250519A	3.197,78			
TALLERES WASHCAR DEL MEDITERRANEO SL	B73229809	14.878,50			
TOTAL POR SUBCONCEPTO					18.076,28
TOTAL EJERCICIO PRESUPUESTARIO 2005					2.389.371,68

Cuenta General 2010

Relación de Deudores

REGION DE MURCIA

PRESUPUESTO 2010

PENDIENTE DE COBRO DEL EJERCICIO: 2006

CAPÍTULO 3

ARTÍCULO 38

CONCEPTO 382

SUBCONCEPTO 38203 DE SUBVENCIONES COFINANCIADAS

RELACIÓN DE LOS DEUDORES A ESTE ORGANISMO A 31 DE DICIEMBRE DE 2010

POR CUENTA DEL PRESUPUESTO Y CONCEPTO EXPRESADO

APellidos y Nombre	DNI/CIF	Importe	Apellidos y Nombre	DNI/CIF	Importe
AYUNTAMIENTO DE BENIEL	P3001000C	1.363,35			
BASE Y ESC. DE SUBM.-MINIST. DE DEFENSA	S2830230E	11.241,61			
BASE Y ESC. DE SUBM.-MINIST. DE DEFENSA	S2830230E	14.990,87			
BASE Y ESC. DE SUBM.-MINIST. DE DEFENSA	S2830230E	11.078,15			
BASE Y ESC. DE SUBM.-MINIST. DE DEFENSA	S2830230E	11.669,98			
BASE Y ESC. DE SUBM.-MINIST. DE DEFENSA	S2830230E	3.759,26			
BASE Y ESC. DE SUBM.-MINIST. DE DEFENSA	S2830230E	11.241,61			
BASE Y ESC. DE SUBM.-MINIST. DE DEFENSA	S2830230E	8.728,06			
BASE Y ESC. DE SUBM.-MINIST. DE DEFENSA	S2830230E	14.990,87			
BASE Y ESC. DE SUBM.-MINIST. DE DEFENSA	S2830230E	8.728,06			
BASE Y ESC. DE SUBM.-MINIST. DE DEFENSA	S2830230E	8.319,56			
BASE Y ESC. DE SUBM.-MINIST. DE DEFENSA	S2830230E	18.324,80			
BASE Y ESC. DE SUBM.-MINIST. DE DEFENSA	S2830230E	15.642,65			
BASE Y ESC. DE SUBM.-MINIST. DE DEFENSA	S2830230E	13.398,19			
CENTRO DE BUCEO DE LA ARMADA	S3030023J	13.730,21			
COMUNIDAD AUTONOMA REGION DE MURCIA	S3011001I	1.387,89			
COMUNIDAD AUTONOMA REGION DE MURCIA	S3011001I	2.375,13			
COMUNIDAD AUTONOMA REGION DE MURCIA	S3011001I	1.820,94			
COMUNIDAD AUTONOMA REGION DE MURCIA	S3011001I	2.001,46			
COMUNIDAD AUTONOMA REGION DE MURCIA	S3011001I	3.906,74			
EUROPE COMPANY CORPORATION SA	A08699068	7.374,65			
GARRE CASTEJON ANTONIO	22944716P	11.259,78			
GARRE CASTEJON ANTONIO	22944716P	26.782,73			
TOTAL POR SUBCONCEPTO					224.116,55

Cuenta General 2010

Relación de Deudores

REGION DE MURCIA

PRESUPUESTO 2010

PENDIENTE DE COBRO DEL EJERCICIO: 2006

CAPÍTULO 3

ARTÍCULO 38

CONCEPTO 382

SUBCONCEPTO 38206 DE SUBVENCIONES COFINANCIADAS

RELACIÓN DE LOS DEUDORES A ESTE ORGANISMO A 31 DE DICIEMBRE DE 2010
POR CUENTA DEL PRESUPUESTO Y CONCEPTO EXPRESADO

APELLIDOS Y NOMBRE	DNI/CIF	IMPORTE	APELLIDOS Y NOMBRE	DNI/CIF	IMPORTE
ARCO INSTALACIONES, S.COOP	F73231144	6.185,37			
ASOC DE CENTROS Y ACADEMIAS PRIVADAS DE	G30658256	5.529,65			
ASOC MURCIANA DE EMPRESARIOS DE MOVIMIEN	G73061533	996,24			
ASOC MURCIANA DE EMPRESARIOS DE MOVIMIEN	G73061533	172,99			
ASOC REGIONAL MURCIANA DE EMPRESARIOS DE	G73065229	970,46			
COLECTIVO LA HUERTECICA PARA EL SEGUIMIE	G30614911	10.940,61			
INSTITUTO MUNICIPAL DE JUVENTUD	Q3000213C	1.472,30			
INTEGRA RECURSOS INTEGRALES S.L	B73252215	1.061,54			
INTEREMPLO EMPRESA DE TRABAJO TEMPORAL,	B30505887	3.240,03			
MULTI-ACADEMIA CENTRO SL	B73008245	2.105,10			
SANCHEZ PENALVA FRANCISCO	77521124S	707,05			
TOTAL POR SUBCONCEPTO					33.381,34



Cuenta General 2010

Relación de Deudores

REGION DE MURCIA

PRESUPUESTO 2010

PENDIENTE DE COBRO DEL EJERCICIO: 2006

CAPÍTULO

3

ARTÍCULO

38

CONCEPTO

382

SUBCONCEPTO

38253 DE SUBVENCIONES COFINANCIADAS

RELACIÓN DE LOS DEUDORES A ESTE ORGANISMO A 31 DE DICIEMBRE DE 2010
 POR CUENTA DEL PRESUPUESTO Y CONCEPTO EXPRESADO

APellidos y Nombre	DNI/CIF	Importe	Apellidos y Nombre	DNI/CIF	Importe
ARMECON ESTRUCTURA Y CONSTRUCCIONES SL	B73129256	3.945,96			
DON TINTO SL	B73185621	4.152,12			
GASOLINERAS ASCOY, SL	B30577910	2.803,55			
GLOBAL TELEPHONE MARKET SL	B73043226	2.068,87			
GRUPO HOGAR ASESORAMIENTO INMOBILIARIA S	B73348542	4.039,20			
INGLES Y ZAPATA SL	B73161440	4.182,10			
MADERAS LAS ATALAYAS SDAD. COOP.	F73179400	4.048,76			
PEREZ FERRE YOLANDA	29064854F	2.687,37			
TERRAZOS TOTANA SL	B73118507	4.151,59			
TOTAL POR SUBCONCEPTO					32.079,52



Cuenta General 2010

Relación de Deudores

REGION DE MURCIA

PRESUPUESTO 2010

PENDIENTE DE COBRO DEL EJERCICIO: 2006

CAPÍTULO 3

ARTÍCULO 38

CONCEPTO 382

SUBCONCEPTO 38254 DE SUBVENCIONES COFINANCIADAS

RELACIÓN DE LOS DEUDORES A ESTE ORGANISMO A 31 DE DICIEMBRE DE 2010
POR CUENTA DEL PRESUPUESTO Y CONCEPTO EXPRESADO

APELLIDOS Y NOMBRE	DNI/CIF	IMPORTE	APELLIDOS Y NOMBRE	DNI/CIF	IMPORTE
ASOC.REGIONAL DE EMPRESAS AGRICOLAS Y GA	G30072854	7.402,52			
TOTAL POR SUBCONCEPTO					7.402,52



Cuenta General 2010

Relación de Deudores

REGION DE MURCIA

PRESUPUESTO 2010

PENDIENTE DE COBRO DEL EJERCICIO: 2006

CAPÍTULO 3

ARTÍCULO 38

CONCEPTO 382

SUBCONCEPTO 38257 DE SUBVENCIONES COFINANCIADAS

RELACIÓN DE LOS DEUDORES A ESTE ORGANISMO A 31 DE DICIEMBRE DE 2010
POR CUENTA DEL PRESUPUESTO Y CONCEPTO EXPRESADO

APELLIDOS Y NOMBRE	DNI/CIF	IMPORTE	APELLIDOS Y NOMBRE	DNI/CIF	IMPORTE
AYUNTAMIENTO DE PUERTO LUMBRERAS	P3000330E	6,91			
COLECTIVO LA HUERTECICA PARA EL SEGUIMIE	G30614911	21.498,97			
TOTAL POR SUBCONCEPTO					21.505,88



Cuenta General 2010

Relación de Deudores

REGION DE MURCIA

PRESUPUESTO 2010

PENDIENTE DE COBRO DEL EJERCICIO: 2006

CAPÍTULO 3

ARTÍCULO 38

CONCEPTO 382

SUBCONCEPTO 38258 DE SUBVENCIONES COFINANCIADAS

RELACIÓN DE LOS DEUDORES A ESTE ORGANISMO A 31 DE DICIEMBRE DE 2010

POR CUENTA DEL PRESUPUESTO Y CONCEPTO EXPRESADO

APellidos y Nombre	DNI/CIF	Importe	Apellidos y Nombre	DNI/CIF	Importe
COMUNIDAD AUTONOMA REGION DE MURCIA	S3011001I	182,84			
TOTAL POR SUBCONCEPTO					182,84



Cuenta General 2010

Relación de Deudores

REGION DE MURCIA

PRESUPUESTO 2010

PENDIENTE DE COBRO DEL EJERCICIO: 2006

CAPÍTULO 3

ARTÍCULO 38

CONCEPTO 382

SUBCONCEPTO 38259 DE SUBVENCIONES COFINANCIADAS

RELACIÓN DE LOS DEUDORES A ESTE ORGANISMO A 31 DE DICIEMBRE DE 2010
POR CUENTA DEL PRESUPUESTO Y CONCEPTO EXPRESADO

APELLIDOS Y NOMBRE	DNI/CIF	IMPORTE	APELLIDOS Y NOMBRE	DNI/CIF	IMPORTE
PROMOCIONES TURISTICAS DE CARAVACA SL	B73229502	5.863,58			
TOTAL POR SUBCONCEPTO					5.863,58

Cuenta General 2010

Relación de Deudores

REGION DE MURCIA

PRESUPUESTO 2010

PENDIENTE DE COBRO DEL EJERCICIO: 2006

CAPÍTULO 6

ARTÍCULO 68

CONCEPTO 682

SUBCONCEPTO 68201 DE SUBVENCIONES COFINANCIADAS

RELACIÓN DE LOS DEUDORES A ESTE ORGANISMO A 31 DE DICIEMBRE DE 2010
POR CUENTA DEL PRESUPUESTO Y CONCEPTO EXPRESADO

APELLIDOS Y NOMBRE	DNI/CIF	IMPORTE	APELLIDOS Y NOMBRE	DNI/CIF	IMPORTE
ABAMOL SERVICIO DE TRANSPORTES S COOP	F73073850	5.432,12	COLORIFICIO VENEZIANO SL	B73169591	5.453,36
ACABADOS NOVAPEL SL	B73082836	5.247,02	COMERCIAL DE CUEROS DIAZ SL	B30590103	5.657,95
ACABADOS NOVAPEL SL	B73082836	5.247,02	CONFECCIONES LORCA SL	B73172975	5.427,09
ACABADOS NOVAPEL SL	B73082836	5.247,02	CONSORCIO TURISTICO DE MAZARRON	G30560130	29.844,41
ACABADOS NOVAPEL SL	B73082836	5.247,02	CONSTRUCCIONES ALJUMUR S.L.	B73166100	5.517,07
ACABADOS NOVAPEL SL	B73082836	5.902,90	CONTAMEPRE SERVICIOS SL EN CONSTITUCION	B73368763	4.369,65
ACABADOS NOVAPEL SL	B73082836	5.227,04	CONTRATAS URCI,S.L.	B73299596	1.057,37
ACABADOS NOVAPEL SL	B73082836	5.247,02	CRISVAWI S.L.	B73180945	5.859,90
ACABADOS NOVAPEL SL	B73082836	5.247,02	CRISVAWI S.L.	B73180945	6.515,96
ACABADOS NOVAPEL SL	B73082836	5.247,02	DEJARDINES EL CANTALAR SLL	B73234338	631,57
ACABADOS NOVAPEL SL	B73082836	5.913,44	DELICIAS DE MURCIA SL	B73196016	5.925,02
AGRUPACION DEL PUNTO SL	B73124919	8.843,38	DIDIAM EUROPA SL	B73123044	2.139,09
AGUILAS CASAS Y COSAS S COOP	F73362501	5.699,59	DK CONSULTORES SL	B73285033	5.726,77
ALVAREZ SEGUNDO HUMBERTO	X2330276P	287,15	DK CONSULTORES SL	B73285033	5.716,23
ARCASA MERCADO DE SERVICIOS INMOBILIARIO	B73256992	4.980,43	D'ESCAMSO TAPICEROS SL	B30238752	6.086,54
ARDACHO CB	E73280976	5.793,87	EFFECTIVOS INMOBILIARIOS PASCUAL MARTINEZ	B73288748	2.840,65
ARMECON ESTRUCTURA Y CONSTRUCCIONES SL	B7312925J	4.827,88	EL MOSTRADOR DE LAS NUEVAS IDEAS, SLL	B73225120	9.181,39
ARNALDOS CARPES ANGEL	77515326J	1.605,16	EME LA MANGA,S.L.	B30767065	2.663,24
ARREJUNTE SL	B73143182	5.453,36	ENVASA FABRICACION Y MECANISMO SL	B73253536	5.972,03
ARTICULOS DEPORTIVOS INDOOR CIEZA S.C.L	F73153496	5.591,59	ENVASA FABRICACION Y MECANISMO SL	B73253536	5.281,61
ASOFER SDAD COOP	F30367379	2.664,91	ENVASA FABRICACION Y MECANISMO SL	B73253536	5.158,65
ATLANTICA TAPIZADOS SL	B73013013	12.173,08	ENVASA FABRICACION Y MECANISMO SL	B73253536	5.722,34
AUTOSERVICIO GONZALEZ SANCHEZ SLL	B73118572	5.644,11	EXCAVACIONES SOLEGAR SL	B73023897	5.410,88
AUTOTEC 5000 SL	B73115669	5.842,25	EXCLUSIVAS FOODS SLL	B73295461	5.650,03
AYUNTAMIENTO DE CALASPARRA	P3001300G	13.568,17	EZZIANY, EL MOSTAFA	X1311439W	4.915,97
BODY TONE SL	B73089070	2.709,63	FARMACIA EZQUERRA, C.B.	E30747588	5.827,78
BUILDING LORCA SL	B73138935	5.648,35	FERCOALHAMA SL	B73045841	3.337,08

Cuenta General 2010

Relación de Deudores

BUILDING LORCA SL	B73138935	5.648,35	FERNANDEZ CAMARA CEFERINO	02747482V	6.090,98
BUILDING LORCA SL	B73138935	5.920,62	FINCAS EL CORREDOR 2000 SL	B73120404	5.785,58
C.B. MARTINEZ SANCHEZ Y OTROS	E73142226	2.524,80	FRANCISCO RODRIGUEZ MEDINA SL	B30461222	5.720,30
C.M. Operativo, S.L.	B73141475	5.395,23	GADUBA SL	B30446520	2.315,26
C.M. Operativo, S.L.	B73141475	2.697,62	GARCIA MARTINEZ, JAVIER	48426659K	3.579,69
CABELLOS BUSTAMANTE FAUSTO	05219747N	4.882,50	GARCIA LAVARA JONAS	71247188L	5.836,73
CALZADOS SANADAL S.L.	B73178238	5.970,83	GARCIA REOLI JOSEFA	29048539E	4.749,37
CALZADOS SANADAL S.L.	B73178238	4.039,20	GARCIA SALAMANCA FRANCISCO	02875090K	4.716,82
CAMACHO CASCALES ALFONSO	52809066P	3.276,66	GARCIA SANCHEZ ANA MARIA	22470337G	5.736,31
CAMPILLO SANCHEZ PEDRO LUIS	27466947W	2.196,58	GESETEL LEVANTE S.L.L.	B73235848	5.054,60
CARBONELL ARAEZ ANTONIO LUIS	34795058Z	4.695,70	GESETEL LEVANTE S.L.L.	B73235848	5.702,18
CARTADIS, S.A	A30752232	5.437,71	GESTIONES CARNICAS DEL NOROESTE S.COOP.	F73186827	10.299,29
CASES ABELLAN INMACULADA	34817258L	4.722,64	GESTIONES CARNICAS DEL NOROESTE S.COOP.	F73186827	10.872,07
CEDECON MURCIA SDAD COOP	F73140873	6.166,13	GINER SANCHEZ LAZARO	23231288T	5.449,45
CELL SISTEMAS SLL	B73121188	2.707,12	GOMEZ SEMITIEL JOSEFA	27449594Z	2.391,03
CERVANTES GARRIDO YOLANDA	46579193F	2.739,46	GONZALEZ MARTINEZ JUAN	22921038C	3.045,23
CHINCHILLA TAPIZADOS, S.L.L.	B73141277	5.427,09	GRUPO INMOBILIARIO LA PLATERIA SL	B73231334	5.732,88
CHINCHILLA TAPIZADOS, S.L.L.	B73141277	5.427,09	GRUPO INMOBILIARIO LA PLATERIA SL	B73231334	3.012,16
GRUPO MANZAMOYA TRES MIL S.L.	B73185845	6.169,83	MACRO ABELLAN, SL	B73251084	3.540,61
GUINNES 2003 INMOBILIARIA SL	B73270969	5.924,47	MARBECO S.COOP.	F73177164	5.429,88
HISPERICA DEL GAS SL	B73158271	2.600,36	MARBECO S.COOP.	F73177164	5.438,27
HOSTELERIA Y MOBILIARIO LA PRADERA SL	B73354995	2.496,44	MARIN LOPEZ ROSA MARIA	52751492A	3.562,37
HOSTELERIA Y MOBILIARIO LA PRADERA SL	B73354995	5.702,36	MARK, GERHARD	X3204321F	3.235,48
HOSTEMUR S COOP	F73090821	6.043,64	MARMOLES ROMERA Y LOPEZ, SL	B30457931	5.413,12
HOTELES DEL SURESTE SL	B73203804	4.619,32	MARMOLES ROMERA Y LOPEZ, SL	B30457931	2.679,73
HOTELES DEL SURESTE SL	B73203804	5.467,81	MARTINEZ CALATRAVA, ROSA MARIA	34792280L	4.446,61
IBAÑEZ ROBLES JESUS	48429957F	4.736,25	MARTINEZ GONZALEZ ISIDORO	23270675B	1.606,35
IMPRES FORMACION SL	B73109902	2.695,66	MARTINEZ NICOLAS SERGIO	52818296S	4.479,02
INAZARES SL	B73095176	5.426,53	MARTINEZ PARDO NOELIA	48502174G	2.269,33
INDUSTRIAS QUIMICAS PEREZ SL	B30406110	417,59	MARTINEZ SANCHEZ FRANCISCA	23219429D	3.984,44
INFOUNIX INTERNET FACTORY, S.L.L.	B73167223	5.434,36	MENZEL ALEXANDER	X5306713S	1.502,27
INTERBULLAS SA	A73133084	10.867,59	MEROÑO JIMENEZ FRANCISCA	22937314N	4.792,05
INTERBULLAS SA	A73133084	10.883,24	MIRAS GARCIA LOURDES MARIA	23271555V	4.006,89
INTERFRUT, S.L.	B73102857	2.803,13	MOLINA FERNANDEZ JUAN JOSE	34810802A	3.913,41
INVERSIONES INTERNACIONALES PROTO, SL	B53455994	10.828,47	MOLINA GONZALEZ MARIA PILAR	48451062K	3.091,95
INVERSIONES INTERNACIONALES PROTO, SL	B53455994	5.432,68	MONTAJES ESPECIALES REUNIDOS 2003 SL	B73261976	5.434,96
INVERSIONES Y ADQUISICIONES DEL MEDITERR	B73233785	5.915,59	MORENO PALAZON JUAN	22450666K	4.520,62
INVERSIONES Y ADQUISICIONES DEL MEDITERR	B73233785	5.573,10	MULMERCA SA	A73149668	19.666,23
INVERSIONES Y ADQUISICIONES DEL MEDITERR	B73233785	5.573,10	NASCIMIENTO, MILCIA VERONICA	X1880896W	10.820,52
INVERSIONES Y ADQUISICIONES DEL MEDITERR	B73233785	5.030,66	NASCIMIENTO, MILCIA VERONICA	X1880896W	6.048,07
INVERSIONES Y ADQUISICIONES DEL MEDITERR	B73233785	2.469,70	NAVARRO RUBIO MARIA AMPARO	43756946K	3.536,35
INVERSIONES Y ADQUISICIONES DEL MEDITERR	B73233785	5.732,88	NAVARRO SABATELL INMACULADA	77705125Q	694,89
INVERSIONES Y ADQUISICIONES DEL MEDITERR	B73233785	5.584,93	NELSON SIGLO XXI	B73192296	5.702,36

Cuenta General 2010

Relación de Deudores

JOSE MANUEL BONAQUE Y OTROS SL	B30467831	5.819,42	NICOLAS CAMPOY MOBILIARIO S. COOP.	F73215337	2.957,87
KINGDOM DIVISION SL	B53716668	5.901,02	NIMAJM MURCIA SLL	B73075392	9.134,93
KINGDOM DIVISION SL	B53716668	5.218,49	OLIVARES VALVERDE ENCARNACION	27464189G	2.842,90
KINGDOM DIVISION SL	B53716668	5.901,02	PALCOLOR SL	B73086464	5.637,57
KINGDOM DIVISION SL	B53716668	5.218,49	PERALTA FERNANDEZ PILAR	27435327F	4.754,25
KOULECHOVA NADEJDA	X1400020X	847,45	PEREZ ESPUÑA GENIS	47631909J	4.889,47
LA BODEGA DE SAN DOMENICO, S.L.	B73213969	7.404,02	PESCADOS SANDY SL	B30392476	3.922,27
LA BODEGA DE SAN DOMENICO, S.L.	B73213969	6.754,46	PEÑALVER RUIZ SERAFINA	29065604K	4.742,72
LA BODEGA DE SAN DOMENICO, S.L.	B73213969	6.061,09	PIEDRAMU SL	B30514368	2.695,66
LA CAÑA PERFECTA, C.B.	E73157489	2.123,58	PINA LEONE SL	B73197089	5.690,47
LAVAPREX SURESTE SL	B73220709	5.176,77	PIRALU SL	B82763871	10.876,54
LAVAPREX SURESTE SL	B73220709	6.474,04	PIRALU SL	B82763871	5.461,18
LAVAPREX SURESTE SL	B73220709	5.928,79	PIRALU SL	B82763871	10.953,67
LEVANTINA DE CORDELERIA, SL EN CONSTITUCION	B73288151	1.559,93	PRECO-BENI SL	B73177032	5.501,42
LOPEZ FENOLL MIGUEL ANGEL	34811063B	5.638,22	PRIHERNANS, SL	B73235244	1.875,30
LOPEZ HERNANDEZ, MARIA ANGELES	22449604V	1.260,70	PROYMUR CB	E73170219	5.410,88
LOZANO FERNANDEZ PEDRO JESUS	77707832D	187,22	PUNZI RUIZ GIUSEPPE LUIGI	48508212Q	702,58
LOZANO LOZANO ALFONSO	22405936A	4.408,09	RECAMBIO DEL AUTOMOVIL DE MURCIA SL	B73160046	10.868,71
MACRO ABELLAN, SL	B73251084	3.511,32	RECAMBIO DEL AUTOMOVIL DE MURCIA SL	B73160046	5.539,43
MACRO ABELLAN, SL	B73251084	3.511,32	RECAMBIO DEL AUTOMOVIL DE MURCIA SL	B73160046	11.016,26
RESTAURACIONES 14 DE MARZO, SL EN CONSTITUCION	B73293342	1.877,86			
RODRIGUEZ LOPEZ FELIX	48421825V	1.385,24			
RODRIGUEZ PEREZ JUANA	26468202D	4.925,71			
ROMERA ROMERA JUAN JOSE	23258817K	5.470,68			
ROMERO JIMENEZ VICTOR MANUEL	48431335M	4.862,47			
RUBIO CORBALAN MARIA TERESA	23253638V	937,15			
RUIZ GOMEZ MARIA DEL PILAR	15987313J	3.232,71			
RYMAR SURESTE SL	B73235392	5.876,58			
SABATER MUÑOZ MIGUEL ANGEL	27472437H	1.949,60			
SALAZAR PEREZ JOSE	48450519F	879,03			
SALESMO MARKET, SL	B73239949	5.785,03			
SERNA AYALA JOAQUINA	52815877B	92,59			
SERVICIOS ATREX, S.L(EN FORMACION)	B30748941	5.561,49			
SISTEMAS DEL DESCANSO EURODREAM SL EN CONSTITUCION	B73223570	5.950,13			
SOLARMED NUEVAS ENERGIAS SA	A73090706	5.819,42			
TECNICAS DE CONTRATAS CREATIVAS, SL	B73176422	5.437,71			
TECNOMAQUINARIA MURCIANA SL	B73166860	5.419,27			
TECOPEX SL	B73282535	5.124,87			
TEJIDOS DEL LEVANTE SL	B73172942	21.972,16			
TEJIDOS DEL LEVANTE SL	B73172942	10.831,82			
TEJIDOS DEL LEVANTE SL	B73172942	5.431,56			
TINTERO, AGENCIA DE PUBLICIDAD Y GESTION	B30575393	10.853,06			
TORNEL DURANTE JOSE	34796978W	2.054,99			

Cuenta General 2010

Relación de Deudores

TORRES MONTIEL MARIA FUENSANTA	77521668F	102,70			
TTES PUCHEROS E HJS SL	B30515134	1.634,25			
TUDELA NAVARRO JOSEFA	48391733D	4.707,87			
VALDEZ CAMPOVERDE, LALO OVIDIO	X3103517N	4.919,67			
VALERO CORBALAN ENRIQUE	48431439V	4.731,39			
VELAYOS ALONSO JUAN FRANCISCO	00669525H	3.362,25			
VEYCHA, SL	B30741243	2.697,34			
VEYCHA, SL	B30741243	10.181,03			
VIANDA Y MANJAR SERV.ALIMENTACION Y HOSTI	B73193856	1.613,82			
VICENTE GELABERT MARIA TERESA	77503096L	569,49			
VILLASE#OR MU#OZ PEDRO PABLO	05151910W	165,67			
VIVA MUEBLE SL	B73042939	6.088,76			
VIVEROS MURCIA SDAD COOP	F30393961	2.885,11			
VIVEROS MURCIA SDAD COOP	F30393961	5.661,12			
VIVEROS MURCIA SDAD COOP	F30393961	5.723,45			
WEB SPAINSHOES SL	B73072654	10.869,83			
XFERA BUILDING RESOURCES SL	B73198160	18.042,14			
YOLANDA RONDA TABLAS	33367584N	3.431,47			
ZAMBRANO PONCE GINA VANESSA	X3059033X	4.442,19			
ZUBIAK, JOSEF	X2765845A	5.377,32			
TOTAL POR SUBCONCEPTO					1.161.955,43

Cuenta General 2010

Relación de Deudores

REGION DE MURCIA

PRESUPUESTO 2010

PENDIENTE DE COBRO DEL EJERCICIO: 2006

CAPÍTULO 6

ARTÍCULO 68

CONCEPTO 682

SUBCONCEPTO 68252 DE SUBVENCIONES COFINANCIADAS

RELACIÓN DE LOS DEUDORES A ESTE ORGANISMO A 31 DE DICIEMBRE DE 2010

POR CUENTA DEL PRESUPUESTO Y CONCEPTO EXPRESADO

APellidos y Nombre	DNI/CIF	Importe	Apellidos y Nombre	DNI/CIF	Importe
ALMAGRO PEÑALVER FRANCISCA	48547346G	3.568,12			
ALVAREZ SEGUNDO HUMBERTO	X2330276P	3.147,33			
ANGOSTO YUSTE JOSE	48611099R	3.432,70			
ARACIL GUIRAO, JUAN ANTONIO	34836052E	3.374,82			
ARNALDOS CARPES ANGEL	77515326J	3.210,33			
CAMPILLO PEREZ FRANCISCO JAVIER	29064905N	2.312,39			
CERON LOZANO, JOSE	48424524W	3.215,45			
GONZALEZ VIVAS JAIME LUIS	48426154E	730,76			
GONZALEZ VIVAS JAIME LUIS	48426154E	1.184,88			
GONZALEZ VIVAS JAIME LUIS	48426154E	1.208,46			
GONZALEZ VIVAS JAIME LUIS	48426154E	1.196,67			
IBAÑEZ MARTINEZ JOSE VICENTE	29072736T	1.647,82			
LOZANO FERNANDEZ PEDRO JESUS	77707832D	275,91			
MARIN LOPEZ M ESPERANZA	27447366V	685,54			
MARIN LOPEZ M ESPERANZA	27447366V	1.098,92			
MARIN LOPEZ M ESPERANZA	27447366V	1.109,84			
MARTINEZ CASAS LAURA	48446518P	3.428,61			
MARTINEZ GONZALEZ ISIDORO	23270675B	3.212,69			
MARTINEZ RUBIO MARIA JOSE	48486455V	4.749,20			
MENZEL ALEXANDER	X5306713S	3.040,11			
NAVARRO SABATELL INMACULADA	77705125Q	3.245,49			
NICOLAS GOMEZ FRANCISCO	77707731T	4.426,26			
PEÑALVER MOMPEAN GABRIEL	34797633J	760,56			
PUERTA BELCHI JUAN SEBASTIAN	52806595K	789,09			
PUNZI RUIZ GIUSEPPE LUIGI	48508212Q	3.078,58			
RUIZ RUIZ JOAQUIN	22455684W	3.334,91			
SANCHEZ DOMENECH SALVADOR	77512375Y	334,40			
TORNEL DURANTE JOSE	34796978W	1.645,68			



Cuenta General 2010

Relación de Deudores

VALENCIA SANCHEZ NOELIA	48397695Z	1.275,54			
TOTAL POR SUBCONCEPTO					64.721,06

Cuenta General 2010

Relación de Deudores

REGION DE MURCIA

PRESUPUESTO 2010

PENDIENTE DE COBRO DEL EJERCICIO: 2006

CAPÍTULO 6

ARTÍCULO 68

CONCEPTO 682

SUBCONCEPTO 68253 DE SUBVENCIONES COFINANCIADAS

RELACIÓN DE LOS DEUDORES A ESTE ORGANISMO A 31 DE DICIEMBRE DE 2010

POR CUENTA DEL PRESUPUESTO Y CONCEPTO EXPRESADO

APellidos y Nombre	DNI/CIF	Importe	Apellidos y Nombre	DNI/CIF	Importe
AGUILAR PUCHE JOSE	74256194G	4.292,13			
ASESORIAS MARGAL 2004 SL	B73244600	5.582,71			
BERNAL BLAZQUEZ MARIA	23146459H	3.886,92			
BLASHERSAN SL	B30553341	212,84			
CARABACA JIMENEZ YOLANDA	34744768W	4.392,08			
CYMUFOR, S.A.L	A30433411	3.216,63			
EL MOSTRADOR DE LAS NUEVAS IDEAS, SLL	B73225120	4.310,81			
GARCIA REOLI JOSEFA	29048539E	4.268,32			
MARTINEZ PARDO NOELIA	48502174G	4.414,24			
OLDSTONE ANTICATOS Y ENVEJECIDOS SL	B73130833	4.095,00			
PARREÑO BERNAL, FRANCISCO JAVIER	48392456L	483,40			
PASO A NIVEL SLLL	B73228629	4.388,02			
PERPETUO SOCORRO GESTION, SL	B30763254	4.326,68			
REDCOMOVIL SL	B73109415	177,89			
SANDOVAL AGROTECNICA,S.L.	B30551105	4.315,55			
VERDURAS HNOS LUCAS,SL	B30508956	4.392,44			
TOTAL POR SUBCONCEPTO					56.755,66
TOTAL EJERCICIO PRESUPUESTARIO 2006					1.607.964,38

Cuenta General 2010

Relación de Deudores

REGION DE MURCIA

PRESUPUESTO 2010

PENDIENTE DE COBRO DEL EJERCICIO: 2007

CAPÍTULO 3

ARTÍCULO 38

CONCEPTO 380

SUBCONCEPTO 38000 DE EJERCICIOS CERRADOS

RELACIÓN DE LOS DEUDORES A ESTE ORGANISMO A 31 DE DICIEMBRE DE 2010
POR CUENTA DEL PRESUPUESTO Y CONCEPTO EXPRESADO

APELLIDOS Y NOMBRE	DNI/CIF	IMPORTE	APELLIDOS Y NOMBRE	DNI/CIF	IMPORTE
ASOC PROFESIONAL COMARCAL DE EMPRESARIOS	G30687701	3.151,25			
AYUNTAMIENTO DE LOS ALCAZARES	P3004500I	10.052,71			
UNION SINDICAL OBRERA REGION MURCIANA	G30104509	4.924,68			
TOTAL POR SUBCONCEPTO					18.128,64

Cuenta General 2010

Relación de Deudores

REGION DE MURCIA

PRESUPUESTO 2010

PENDIENTE DE COBRO DEL EJERCICIO: 2007

CAPÍTULO 3

ARTÍCULO 38

CONCEPTO 382

SUBCONCEPTO 38203 DE SUBVENCIONES COFINANCIADAS

RELACIÓN DE LOS DEUDORES A ESTE ORGANISMO A 31 DE DICIEMBRE DE 2010

POR CUENTA DEL PRESUPUESTO Y CONCEPTO EXPRESADO

APellidos y Nombre	DNI/CIF	Importe	Apellidos y Nombre	DNI/CIF	Importe
AYUNTAMIENTO DE BENIEL	P3001000C	1.118,73			
AYUNTAMIENTO DE BENIEL	P3001000C	2.864,14			
AYUNTAMIENTO DE MOLINA DE SEGURA	P3002700G	19.866,79			
AYUNTAMIENTO DE SAN PEDRO DEL PINATAR	P3003600H	9.125,65			
GARRE CASTEJON ANTONIO	22944716P	36.072,41			
MELANIE KRUSE	X5453500Q	44,41			
PEREZ MESEGUER INMACULADA	22984456G	2.228,00			
SERVICIO Y FORMACION MURCIANA SL	B30484778	5.502,63			
TOTAL POR SUBCONCEPTO					76.822,76

Cuenta General 2010

Relación de Deudores

REGION DE MURCIA

PRESUPUESTO 2010

PENDIENTE DE COBRO DEL EJERCICIO: 2007

CAPÍTULO 3

ARTÍCULO 38

CONCEPTO 382

SUBCONCEPTO 38206 DE SUBVENCIONES COFINANCIADAS

RELACIÓN DE LOS DEUDORES A ESTE ORGANISMO A 31 DE DICIEMBRE DE 2010

POR CUENTA DEL PRESUPUESTO Y CONCEPTO EXPRESADO

APellidos y Nombre	DNI/CIF	Importe	Apellidos y Nombre	DNI/CIF	Importe
ACOSTA LEGAZ FRANCISCA	23228419Y	4.778,17			
ASOC DE COMERCIANTES DE MOLINA DE SEGURA	G73055121	2.695,37			
ASOC DE COMERCIANTES DE MOLINA DE SEGURA	G73055121	2.043,35			
ASOC DE GIMNASIOS PROFESIONALES DE LA RE	G30541387	156,46			
ASOC EMPRESARIAL DE TRANSPORTISTAS DEL N	G73011819	167,90			
ASOC VILLARES PARA LA PROMOCION SOCIO-LA	G73174708	6.862,59			
ASOC VILLARES PARA LA PROMOCION SOCIO-LA	G73174708	6.894,66			
ASOC VILLARES PARA LA PROMOCION SOCIO-LA	G73174708	3.958,61			
AYUNTAMIENTO DE SAN PEDRO DEL PINATAR	P3003600H	19.985,24			
AYUNTAMIENTO MORATALLA	P3002800E	14.215,49			
C.I.F.O.O.D. ,SL(EN CONSTITUCION)	B30775803	2.439,52			
CARRILLO SANCHEZ DOLORES	22988035H	4.586,54			
CERMESUR OBRAS Y SERVICIOS S.L.	B30769459	6.298,92			
CHARDO CREACIONES, SL	B73202798	3.454,15			
COLECTIVO LA HUERTECICA PARA EL SEGUIMIE	G30614911	38.047,04			
EDIFIKALOR SL	B73480121	1.844,44			
FRAME CONSULTORIA INGENIERIA Y FORMACION	B30729263	2.667,57			
FRAME CONSULTORIA INGENIERIA Y FORMACION	B30729263	24.619,34			
FRAME CONSULTORIA INGENIERIA Y FORMACION	B30729263	2.185,73			
GALA SPORT S.COOP.	F73160061	5.161,48			
GODINEZ PATOS FRANCISCO J	23032727K	1.267,94			
GRUPO GESTA S COOP	F73138075	72,70			
GRUPO XENDIVE SL	B73219024	3.648,54			
HERRERAMUR, SL	B73202822	5.758,03			
LISON PEREZ DOLORES	22923744N	3.889,34			
LOPEZ MENDEZ ANTONIA	48521438V	196,05			
MARTINEZ PEREDA, ISABEL TERESA	23249854M	4.741,18			
MARTINEZ GALERA AGUEDA	34808341A	3.555,84			

Cuenta General 2010

Relación de Deudores

REGION DE MURCIA

PRESUPUESTO 2010

PENDIENTE DE COBRO DEL EJERCICIO: 2007

CAPÍTULO 3

ARTÍCULO 38

CONCEPTO 382

SUBCONCEPTO 38252 DE SUBVENCIONES COFINANCIADAS

RELACIÓN DE LOS DEUDORES A ESTE ORGANISMO A 31 DE DICIEMBRE DE 2010
POR CUENTA DEL PRESUPUESTO Y CONCEPTO EXPRESADO

APELLIDOS Y NOMBRE	DNI/CIF	IMPORTE	APELLIDOS Y NOMBRE	DNI/CIF	IMPORTE
GODINEZ PATOS FRANCISCO J	23032727K	3.140,86			
LOPEZ MENDEZ ANTONIA	48521438V	3.117,95			
MIRALLES CARRILLO VICTORIA	48445987Y	592,39			
TOTAL POR SUBCONCEPTO					6.851,20



Cuenta General 2010

Relación de Deudores

REGION DE MURCIA

PRESUPUESTO 2010

PENDIENTE DE COBRO DEL EJERCICIO: 2007

CAPÍTULO 3

ARTÍCULO 38

CONCEPTO 382

SUBCONCEPTO 38254 DE SUBVENCIONES COFINANCIADAS

RELACIÓN DE LOS DEUDORES A ESTE ORGANISMO A 31 DE DICIEMBRE DE 2010

POR CUENTA DEL PRESUPUESTO Y CONCEPTO EXPRESADO

APellidos y Nombre	DNI/CIF	Importe	Apellidos y Nombre	DNI/CIF	Importe
UNION SINDICAL OBRERA REGION MURCIANA	G30104509	20.654,52			
UNION SINDICAL OBRERA REGION MURCIANA	G30104509	17.977,27			
TOTAL POR SUBCONCEPTO					38.631,79



Cuenta General 2010

Relación de Deudores

REGION DE MURCIA

PRESUPUESTO 2010

PENDIENTE DE COBRO DEL EJERCICIO: 2007

CAPÍTULO 3

ARTÍCULO 38

CONCEPTO 382

SUBCONCEPTO 38256 DE SUBVENCIONES COFINANCIADAS

RELACIÓN DE LOS DEUDORES A ESTE ORGANISMO A 31 DE DICIEMBRE DE 2010
POR CUENTA DEL PRESUPUESTO Y CONCEPTO EXPRESADO

APellidos y Nombre	DNI/CIF	Importe	Apellidos y Nombre	DNI/CIF	Importe
AYUNTAMIENTO MORATALLA	P3002800E	3.242,53			
TOTAL POR SUBCONCEPTO					3.242,53



Cuenta General 2010

Relación de Deudores

REGION DE MURCIA

PRESUPUESTO 2010

PENDIENTE DE COBRO DEL EJERCICIO: 2007

CAPÍTULO 3

ARTÍCULO 38

CONCEPTO 382

SUBCONCEPTO 38260 DE SUBVENCIONES COFINANCIADAS

RELACIÓN DE LOS DEUDORES A ESTE ORGANISMO A 31 DE DICIEMBRE DE 2010
 POR CUENTA DEL PRESUPUESTO Y CONCEPTO EXPRESADO

APellidos y Nombre	DNI/CIF	Importe	Apellidos y Nombre	DNI/CIF	Importe
AYUNTAMIENTO DE CEUTI	P3001800F	10.794,34			
AYUNTAMIENTO DE CEUTI	P3001800F	115.214,15			
TOTAL POR SUBCONCEPTO					126.008,49



Cuenta General 2010

Relación de Deudores

REGION DE MURCIA

PRESUPUESTO 2010

PENDIENTE DE COBRO DEL EJERCICIO: 2007

CAPÍTULO 3

ARTÍCULO 38

CONCEPTO 382

SUBCONCEPTO 38264 DE SUBVENCIONES COFINANCIADAS

RELACIÓN DE LOS DEUDORES A ESTE ORGANISMO A 31 DE DICIEMBRE DE 2010

POR CUENTA DEL PRESUPUESTO Y CONCEPTO EXPRESADO

APellidos y Nombre	DNI/CIF	Importe	Apellidos y Nombre	DNI/CIF	Importe
EL NIDO DEL CUCKOO S.L	B73490104	5.600,00			
TOTAL POR SUBCONCEPTO					5.600,00

Cuenta General 2010

Relación de Deudores

REGION DE MURCIA

PRESUPUESTO 2010

PENDIENTE DE COBRO DEL EJERCICIO: 2007

CAPÍTULO 3

ARTÍCULO 39

CONCEPTO 391

SUBCONCEPTO 39101 RECARGOS, MULTAS Y COSTAS

RELACIÓN DE LOS DEUDORES A ESTE ORGANISMO A 31 DE DICIEMBRE DE 2010
POR CUENTA DEL PRESUPUESTO Y CONCEPTO EXPRESADO

APELLIDOS Y NOMBRE	DNI/CIF	IMPORTE	APELLIDOS Y NOMBRE	DNI/CIF	IMPORTE
AYUNTAMIENTO DE PUERTO LUMBRERAS	P3000330E	245,16			
TOTAL POR SUBCONCEPTO					245,16

Cuenta General 2010

Relación de Deudores

REGION DE MURCIA

PRESUPUESTO 2010

PENDIENTE DE COBRO DEL EJERCICIO: 2007

CAPÍTULO 6

ARTÍCULO 68

CONCEPTO 682

SUBCONCEPTO 68201 DE SUBVENCIONES COFINANCIADAS

RELACIÓN DE LOS DEUDORES A ESTE ORGANISMO A 31 DE DICIEMBRE DE 2010
POR CUENTA DEL PRESUPUESTO Y CONCEPTO EXPRESADO

APELLIDOS Y NOMBRE	DNI/CIF	IMPORTE	APELLIDOS Y NOMBRE	DNI/CIF	IMPORTE
ABC MANIPULADOS DE SANTOMERA SL	B73175200	6.174,16	GONZALEZ SANZ CONCEPCION	27469692X	3.497,09
AFI SERVICIOS INMOBILIARIOS SL	B73272544	6.267,55	HERNANDEZ LORENTE ANGEL	27444096J	5.796,12
AGROMOVIL JUMILLA, S.C.L.	F30446223	1.698,70	HERNANDEZ LORENTE ANGEL	27444096J	5.488,43
ARDID MOLINA, JUAN MIGUEL	23027463R	2.126,84	HERNANDEZ LORENTE ANGEL	27444096J	5.807,96
ARMAZONES CARSO, SL	B73340648	5.981,05	HOPPE URSULA DOROTEA	X3502762T	6.515,86
AVILES CONESA JOSE ANTONIO	23017880D	5.182,74	INGESSERVI, S.L.U.	B73304958	1.810,09
BARBADILLO BARBERO YOLANDA	13141151D	225,12	INGESSERVI, S.L.U.	B73304958	1.162,44
BELTRAN PEREZ ANGEL	48479008E	1.665,68	LASO SANCHEZ ISABEL	75221049D	4.945,99
BERNABE FINEZ, JOSE SIMON	48484701B	5.517,86	LEVANTINA DE CORDELERIA, SL EN CONSTITUC	B73288151	5.720,28
BERNABE FINEZ, JOSE SIMON	48484701B	5.812,77	LOGILORCA SL	B73237976	5.173,31
C.B. MARTINEZ SANCHEZ Y OTROS	E73142226	3.446,08	LOPEZ BA#OS CARMEN	48391849X	4.964,95
CABALLERO MORENO MARIA ENCARNACION	22412397R	657,95	LOPEZ LOPEZ BALDOMERO	48423428X	5.141,13
CAEX MAR MENOR SL	B73308462	5.767,83	MARMOLES MURPIEDRA, S.L.	B73336547	3.150,66
CAMBOR JORDAN ANA MARIA	22974401T	5.229,25	MARTINEZ ESPALLARDO JUAN EULALIO	77563419J	218,50
CAMPILLO SANCHEZ PEDRO LUIS	27466947W	3.189,99	MARTINEZ MARTINEZ JOSE ANTONIO	34831432W	632,91
CANTO HERNANDEZ VICENTE MANUEL	29066554M	2.559,91	MARTINEZ SANCHEZ PURIFICACION	27445351A	944,21
CANTO HERNANDEZ VICENTE MANUEL	29066554M	1.732,46	MARTINEZ SANCHEZ PURIFICACION	27445351A	916,29
CARAVACA PEREZ MARIA TERESA	34801781K	4.956,47	MARTINEZ SANCHEZ PURIFICACION	27445351A	930,33
CARMONA LOSA MARIA ESPERANZA	48480593C	5.099,33	MARTINEZ SANCHEZ PURIFICACION	27445351A	958,10
CERDA LLOPIS JUAN FRANCISCO	38043468L	500,07	MERINO IBÁÑEZ MARIA TERESA	21483936G	1.678,36
CHACON PIÑERO FRANCISCO JAVIER	52815570A	704,39	METALINOX BOAL SL	B73280356	5.351,97
CLEMENTE BALLESTEROS, MARCELO	X4851418M	3.454,64	MODAS DE CIEZA, S.L.	B73350472	5.486,78
COMPRAR CASA REGION DE MURCIA SRL	B73163156	6.097,05	MOHAMEDI GIMENEZ LAILA	45298278P	4.836,19
CONSTRUCCIONES AMOR LLORENTE S. COOP.	F73358244	5.957,94	MORALES ASENSIO ANA BELEN	23257970W	5.853,87
CONSTRUCCIONES AMOR LLORENTE S. COOP.	F73358244	6.020,08	MORENO NAVARRO ROSARIO ISABEL	34806439X	5.978,69
CONTRERAS ALMAIDA ANTONIA	48416763S	5.080,17	MORENO NAVARRO ROSARIO ISABEL	34806439X	3.587,21
CONTRERAS TORRANO ANTONIO	48430931S	1.650,73	MURCIA SIN CABLE SL	B73253569	2.636,14

Cuenta General 2010

Relación de Deudores

CORBALAN AMORES MARIA DOLORES	34809431N	5.133,32	NEWCOPIERS MURCIA S. COOP.	F73235376	6.265,44
Candelas Caballero, Maria Salud	21676713H	1.557,07	NOBAKHTI, FATEME	X2632166T	4.919,49
DA SILVA ESTEVES COELHO DUARTE, MARINA I	X4381395X	3.590,69	ONLY USE SL	B73112336	6.192,32
DINPOMUR, S. L.	B73314726	4.938,70	OVALLES LARA ANTOFINA	X4774154K	4.819,97
DOLPI SLU, EN CONSTITUCION	B73358848	5.835,02	PC ALQUERIAS SL	B73305930	3.315,51
ELITE SUPERALIA SL	B73255036	2.562,49	PEREZ SALMERON JUAN CARLOS	77711709E	5.827,70
EURO GESIMUR SL	B73117491	6.118,07	POLICAUCHO DEL LEVANTE, S.L.L.	B73273070	5.526,21
EUROFINCAS DE MURCIA 2020 SL	B73262107	6.046,56	POLICLINICA-SEGUROS MUÑOZ ORTEGA SL	B73071003	5.615,03
FERNANDEZ PEREZ LUIS JAVIER	34786055G	6.462,12	PRODUCCIONES DOBLEZERO AUDIOVISIAL SRL	B73172819	5.569,05
FRANCISCO PALOMARES MARCO SL	B73325409	5.152,93	PUGA DE BONUS NELVA ZUNILDA	X1453663V	6.876,61
FUENTES MARIN RAQUEL	23021154V	3.578,09	PULIMENTOS LACATEL, SL	B30702708	2.567,88
FUENTES MARIN RAQUEL	23021154V	5.232,85	ROCAMORA HURTADO MARIA TERESA	77706968L	5.229,55
GALIA FOODS, SL	B30429740	5.503,23	RUIZ MULA JUAN ANTONIO	23008847S	1.730,31
GARCIA DOMINGUEZ MARIA JOSE	29433904E	3.608,53	SALAR BERNAL PEDRO ANTONIO	48422540L	3.604,15
GARCIA ROS, JOSE MARTIN	23012815G	3.071,74	SANTIAGO NICOLAS LOPEZ SL	B73065088	5.793,46
GEHISERMAN TELEKOM SL	B30589063	5.016,99	SOLANA PEREZ JOSE IGNACIO	52814174X	4.967,54
GOLOSINAS LOS NAVARROS SL	B30228290	1.436,38	STYLE MANCA, S.L.	B53627527	18.862,68
GOMEZ GARCIA JUAN CARLOS	29066029D	5.940,67	THOUSTHONE SL	B73118051	2.383,07
TORRALBA PERALTA, AGUEDA	48480756E	4.682,92			
UNION SINDICAL OBRERA REGION MURCIANA	G30104509	10.286,05			
URIBE RODRIGUEZ CATALINA	75228640X	5.042,77			
VALERA MARTINEZ MARIA DOLORES	77523807F	4.995,03			
VARELA GARCIA FRANCISCA	46521239J	5.008,10			
VICTOR GUILLAMON GOMARIZ SL	B30534150	1.518,14			
VICTOR GUILLAMON GOMARIZ SL	B30534150	1.495,44			
VICTOR GUILLAMON GOMARIZ SL	B30534150	1.541,10			
VICTOR GUILLAMON GOMARIZ SL	B30534150	1.564,05			
VILLAESCUSA GONZALEZ MARIA TERESA	34834638B	2.462,08			
VILLAESCUSA PLAZA MARIA CARMEN	74358891Y	2.684,27			
YOLYAN INMOBILIARIA, S.L	B30773782	6.006,39			
ZOUHEIR, MOHAMMED	X1326424Z	1.668,20			
TOTAL POR SUBCONCEPTO					431.746,63

Cuenta General 2010

Relación de Deudores

REGION DE MURCIA

PRESUPUESTO 2010

PENDIENTE DE COBRO DEL EJERCICIO: 2007

CAPÍTULO 6

ARTÍCULO 68

CONCEPTO 682

SUBCONCEPTO 68252 DE SUBVENCIONES COFINANCIADAS

RELACIÓN DE LOS DEUDORES A ESTE ORGANISMO A 31 DE DICIEMBRE DE 2010

POR CUENTA DEL PRESUPUESTO Y CONCEPTO EXPRESADO

APELLIDOS Y NOMBRE	DNI/CIF	IMPORTE	APELLIDOS Y NOMBRE	DNI/CIF	IMPORTE
CABALLERO ORTEGA CRISTINA	48514613T	4.883,89			
CANTO HERNANDEZ VICENTE MANUEL	29066554M	3.464,92			
Candelas Caballero, María Salud	21676713H	3.262,09			
FERNANDEZ CABALLERO ANTONIO ALFONSO	48395455M	5.143,07			
MERINO IBAÑEZ MARIA TERESA	21483936G	3.356,71			
RUIZ MULA JUAN ANTONIO	23008847S	3.460,62			
ZOUHEIR, MOHAMMED	X1326424Z	3.336,39			
TOTAL POR SUBCONCEPTO					26.907,69



Cuenta General 2010

Relación de Deudores

REGION DE MURCIA

PRESUPUESTO 2010

PENDIENTE DE COBRO DEL EJERCICIO: 2007

CAPÍTULO 6

ARTÍCULO 68

CONCEPTO 682

SUBCONCEPTO 68253 DE SUBVENCIONES COFINANCIADAS

RELACIÓN DE LOS DEUDORES A ESTE ORGANISMO A 31 DE DICIEMBRE DE 2010
POR CUENTA DEL PRESUPUESTO Y CONCEPTO EXPRESADO

APellidos y Nombre	DNI/CIF	Importe	Apellidos y Nombre	DNI/CIF	Importe
GARCIA CASTILLO RAMON GABRIEL	74427961F	4.479,88			
TOTAL POR SUBCONCEPTO					4.479,88
TOTAL EJERCICIO PRESUPUESTARIO 2007					1.016.417,45



Cuenta General 2010

Relación de Deudores

REGION DE MURCIA

PRESUPUESTO 2010

PENDIENTE DE COBRO DEL EJERCICIO: 2008

CAPÍTULO 3

ARTÍCULO 30

CONCEPTO 301

SUBCONCEPTO 30101 TASAS GENERALES DE LA COMUNIDAD AUTÓNOMA

RELACIÓN DE LOS DEUDORES A ESTE ORGANISMO A 31 DE DICIEMBRE DE 2010

POR CUENTA DEL PRESUPUESTO Y CONCEPTO EXPRESADO

APellidos y Nombre	DNI/CIF	Importe	Apellidos y Nombre	DNI/CIF	Importe
UNIVERSIDAD POLITECNICA DE CARTAGENA	Q8050013E	6.051,22			
TOTAL POR SUBCONCEPTO					6.051,22

Cuenta General 2010

Relación de Deudores

REGION DE MURCIA

PRESUPUESTO 2010

PENDIENTE DE COBRO DEL EJERCICIO: 2008

CAPÍTULO 3

ARTÍCULO 38

CONCEPTO 382

SUBCONCEPTO 38203 DE SUBVENCIONES COFINANCIADAS

RELACIÓN DE LOS DEUDORES A ESTE ORGANISMO A 31 DE DICIEMBRE DE 2010
POR CUENTA DEL PRESUPUESTO Y CONCEPTO EXPRESADO

APellidos y Nombre	DNI/CIF	Importe	Apellidos y Nombre	DNI/CIF	Importe
AYUNTAMIENTO DE MOLINA DE SEGURA	P3002700G	860,77			
AYUNTAMIENTO DE MOLINA DE SEGURA	P3002700G	6.618,90			
AYUNTAMIENTO DE YECLA	P3004300D	1.952,68			
AYUNTAMIENTO MORATALLA	P3002800E	5.708,24			
BOSCH ESCUELA EUROPEA DE FORMACION SL	B73101297	3.125,48			
BOSCH ESCUELA EUROPEA DE FORMACION SL	B73101297	1.639,20			
BURGESS, PHILIP MEYRICKE	X0151630Z	1.369,83			
CAPTURA Y PROCESO DE DATOS SL	B30043533	1.657,37			
COBO-IMBERNON SL	B73153371	10.810,93			
CSI-CSIF	G79514378	28.858,04			
DEI MULTIMEDIA, SL	B30476949	54.732,89			
EDUCAMURCIA LAS TORRES, S.L.	B73399222	11.754,95			
EUROPE COMPANY CORPORATION SA	A08699068	4.236,26			
EUROPE COMPANY CORPORATION SA	A08699068	5.551,87			
EUROPE COMPANY CORPORATION SA	A08699068	5.477,47			
EUROPE COMPANY CORPORATION SA	A08699068	5.403,07			
EUROPE COMPANY CORPORATION SA	A08699068	4.286,86			
EUROPE COMPANY CORPORATION SA	A08699068	3.883,26			
EUROPE COMPANY CORPORATION SA	A08699068	3.929,91			
EUROPE COMPANY CORPORATION SA	A08699068	5.624,65			
EXCMO AYUNTAMIENTO DE LA UNION	P3004100H	14.080,43			
EXCMO AYUNTAMIENTO DE LA UNION	P3004100H	21.075,89			
FORMATO FORMACION SL	B30327068	5.208,10			
GARRE CASTEJON ANTONIO	22944716P	12.598,16			
GESILDA GROUP SL	B73037665	10.498,89			
JOBLESS FORMACION SL	B73212532	16.923,89			
JOBLESS FORMACION SL	B73212532	14.863,06			

Cuenta General 2010

Relación de Deudores

REGION DE MURCIA

PRESUPUESTO 2010

PENDIENTE DE COBRO DEL EJERCICIO: 2008

CAPÍTULO 3

ARTÍCULO 38

CONCEPTO 382

SUBCONCEPTO 38206 DE SUBVENCIONES COFINANCIADAS

RELACIÓN DE LOS DEUDORES A ESTE ORGANISMO A 31 DE DICIEMBRE DE 2010
POR CUENTA DEL PRESUPUESTO Y CONCEPTO EXPRESADO

APellidos y Nombre	DNI/CIF	Importe	Apellidos y Nombre	DNI/CIF	Importe
ADICOM ASESORES SL	B73186231	6.144,05	INMOGESTRA-FINANZAS, SL	B30782999	6.146,86
AGUAMED S. COOP.	F30783625	6.150,27	JIMENEZ TORTOLA ANGEL	48484811Y	5.461,38
AGUILAR HURTADO MARIA CONSOLACION	27440868M	4.249,43	KUGARO S.L	B73317836	2.707,08
ALUMINIOS ROS MARTI SL	B30524607	677,99	LAX GARNES JOSE NEMESIO	34826118R	5.058,77
ALUMINIOS ROS MARTI SL	B30524607	713,29	LOORANISA SL	B73112062	6.107,51
ALUMINIOS ROS MARTI SL	B30524607	701,39	LOORANISA SL	B73112062	5.929,38
ALUMINIOS ROS MARTI SL	B30524607	689,63	LOPEZ SANCHEZ PEDRO MANUEL	77706617J	4.831,68
ALVAREZ FERNANDEZ PEDRO	22476247A	5.063,09	LUNA DE AGUILAR VALENCIANO M DE ANGELES	X4995331F	6.448,12
ANDRES TUDELA JOAQUIN	34795698X	6.606,59	MARTIN VILCHEZ INES	77103513S	4.929,32
ASIS AYALA HERMINIA	22405695S	4.986,28	MARTINEZ LEGAZ, MARIA	48425698A	2.695,71
ASOC DE EMPRESARIOS POR EL PROGRESO DE L	G30709307	11.851,57	MARTINEZ LOPEZ MARIA ISABEL	22999882C	4.986,28
ASOC LAVORO DE SAN JOSE DE LA VEGA-MURCI	G73209488	4.169,10	MIRAMAR BASCULANTES Y CARROCERIAS SDAD C	F73220931	5.484,39
ASOC LAVORO DE SAN JOSE DE LA VEGA-MURCI	G73209488	4.089,27	MOLINA FERNANDEZ, CESAR	77705611L	1.602,08
BELDA VALLE, DAVID	43699830Z	5.084,66	MONTERO BERMUDEZ JUAN JOSE	23262015E	4.855,10
BELMONTE TORTOSA EMILIA	74323974A	6.145,09	MORENO CASANOVA MONICA	48483163Z	6.161,66
BENZAL MARTINEZ, SL	B30794374	3.671,52	MRM ELECTROMECHANICA DE MURCIA SL	B73277717	694,12
BIAGA 2002 SLL	B73220170	6.108,84	MRM ELECTROMECHANICA DE MURCIA SL	B73277717	706,13
BUKTOP MAQUETAS SL	B73205262	2.690,98	MRM ELECTROMECHANICA DE MURCIA SL	B73277717	718,13
C. EDUC. PREESCOLAR NUEVA ALBERCA, S.L.L	B73432098	3.488,04	NICOLAS QUESADA FRANCISCO JAVIER	27478446R	6.456,10
C. EDUC. PREESCOLAR NUEVA ALBERCA, S.L.L	B73432098	5.885,15	PAJE MANZANEQUE, IVAN	04844261R	3.667,17
C. EDUC. PREESCOLAR NUEVA ALBERCA, S.L.L	B73432098	4.681,85	PAJE MANZANEQUE, IVAN	04844261R	3.614,97
CANOVAS CAMPOS MARIA	74432790Y	6.097,45	PASTOR AVILES MARIA DOLORES	22975056B	6.148,20
CENTRO DE ESTANCIAS DIURNAS EL ROBLE SL	B73116840	2.728,13	PASTOR FRANCO MANUEL	22450242B	5.392,34
CHAVEZ MANTILLA, SANDRA DOLORES	X5884257Y	6.147,90	PEDRO Y ANTONIO CIFUENTES JIMENEZ,CB	E73294415	6.127,19
CHAVEZ MANTILLA, SANDRA DOLORES	X5884257Y	2.683,61	PEREZ CUENCA M CARMEN	27464739W	6.131,63
COMERCIAL DE DISTRIBUCIONES MEDITERRANEO	B73015802	2.683,58	PEÑALVER GARRIDO JOSE CARLOS	48416515C	4.969,88
CONESA GARCIA ANTONIA	22948010J	5.160,61	PREFABRICADOS FRANMAN SÉ	B73139784	2.673,52

Cuenta General 2010

Relación de Deudores

CONSTRUCCIONES Y URBANIZACIONES HERMANOS	B30320899	5.484,39	RABADAN HERNANDEZ JOSE ANTONIO	52819423S	6.157,52
CUENCA SANCHEZ ELISABEL	77707963W	1.636,20	REPREMUR COMERCIAL DE REPRESENTACIONES S	B30520977	2.681,57
DIAMON GESTION,S.L.	B73347882	6.154,11	REYES FERNANDEZ, ROSA	22146321N	5.036,95
EL CASON DE CARRASCOY SL	B73040461	2.698,34	RIVERO & MARTINEZ, SERVICIOS DE INTERMED	B73408098	6.223,80
ENTREPRISA PROVENSA SDAD COOP MU2873F	F73251555	5.419,69	ROS GALINDO, MARIA CARMEN	48395903Q	6.106,77
ESTRUCTURAS ENCOMUL 2006 SLL	B73436321	5.372,09	SAEZ BALLESTEROS , MACARENA	74730643D	1.680,50
FALLA URIBE MARTHA CECILIA	X4450099J	4.938,32	SANCHEZ BUENDIA, NURIA	23266628N	6.103,66
FERNANDEZ CASTILLO ISABEL MARIA	48489096J	5.091,32	SANCHEZ CASCALES M CARMEN	77565934K	1.717,82
FERNANDEZ FERNANDEZ LYDIA	14629074Q	1.679,64	SANCHEZ PEREZ VANESA	48634726F	1.632,35
GALIANA MORENO ASOCIADOS S.L.	B84319052	5.380,11	SOLIS MORA MARIA DOLORES	05896613B	6.146,12
GARCIA ABELLAN FRANCISCO	74336640L	5.842,39	TALLER AUTOMOVILES ESPICAR 2002, SLL	B73193740	3.670,90
GARCIA CARRILLO ALEJANDRO	48500990Q	1.610,68	TAPICOR DEL NOROESTE,S.L. EN CONSTITUCIO	B73234775	3.707,56
GESTHOR S. COOP.	F73193203	6.167,87	VALVERDE EGEEA SOLEDAD	23238911X	4.896,28
GG ALGAE SL	B73120842	6.052,62	VEGA-FLORIDA PROMOCIONES SL	B73374456	6.135,77
GOMEZ TUDELA ISABEL	77566457S	3.640,45	castellanos mompo, vanesa	21679100J	4.898,00
HAZ CARIDAD MARIA ANGELES	32830046F	4.933,63			
HERNANDEZ GIL JOSEFA	34822475S	1.660,00			
HERNANDEZ PALAO JUAN MARCOS	29068951X	2.684,53			
TOTAL POR SUBCONCEPTO					383.296,01

Cuenta General 2010

Relación de Deudores

REGION DE MURCIA

PRESUPUESTO 2010

PENDIENTE DE COBRO DEL EJERCICIO: 2008

CAPÍTULO 3

ARTÍCULO 38

CONCEPTO 382

SUBCONCEPTO 38250 DE SUBVENCIONES COFINANCIADAS

RELACIÓN DE LOS DEUDORES A ESTE ORGANISMO A 31 DE DICIEMBRE DE 2010
POR CUENTA DEL PRESUPUESTO Y CONCEPTO EXPRESADO

APellidos y Nombre	DNI/CIF	Importe	Apellidos y Nombre	DNI/CIF	Importe
AGENCIA DE DESARROLLO LOCAL Y EMPLEO DE	Q8055014H	5.309,93			
AYUNTAMIENTO DE ARCHENA	P3000900E	21.549,61			
AYUNTAMIENTO DE CIEZA	P3001900D	621,13			
AYUNTAMIENTO DE MULA	P3002900C	26.424,31			
AYUNTAMIENTO MORATALLA	P3002800E	4.181,11			
AYUNTAMIENTO MORATALLA	P3002800E	7.650,08			
TOTAL POR SUBCONCEPTO					65.736,17

Cuenta General 2010

Relación de Deudores

REGION DE MURCIA

PRESUPUESTO 2010

PENDIENTE DE COBRO DEL EJERCICIO: 2008

CAPÍTULO 3

ARTÍCULO 38

CONCEPTO 382

SUBCONCEPTO 38252 DE SUBVENCIONES COFINANCIADAS

RELACIÓN DE LOS DEUDORES A ESTE ORGANISMO A 31 DE DICIEMBRE DE 2010

POR CUENTA DEL PRESUPUESTO Y CONCEPTO EXPRESADO

APellidos y Nombre	DNI/CIF	Importe	Apellidos y Nombre	DNI/CIF	Importe
CUENCA SANCHEZ ELISABEL	77707963W	3.272,40			
FERNANDEZ FERNANDEZ LYDIA	14629074Q	3.359,28			
FRUTOS SANCHEZ JOSEFA	48403428C	3.171,66			
GARCIA BENITEZ BALTASAR LUIS	23281799A	6.089,75			
GARCIA CARRILLO ALEJANDRO	48500990Q	3.221,36			
GILABERT LOPEZ ESTHER	34828004R	3.119,01			
HERNANDEZ GIL JOSEFA	34822475S	3.319,99			
MAYOR NAVARRO MARIA ISABEL	48544263A	3.083,05			
MOLINA FERNANDEZ, CESAR	77705611L	3.210,43			
SAEZ BALLESTEROS, MACARENA	74730643D	3.361,01			
SANCHEZ CASCALES M CARMEN	77565934K	3.435,64			
SANCHEZ MOLINA ANGEL	77705906S	3.079,66			
SANCHEZ PEREZ VANESA	48634726F	3.266,49			
SOTO AMADOR YOCANDRA MARILER	71041422B	3.104,63			
TOTAL POR SUBCONCEPTO					48.094,36

Cuenta General 2010

Relación de Deudores

REGION DE MURCIA

PRESUPUESTO 2010

PENDIENTE DE COBRO DEL EJERCICIO: 2008

CAPÍTULO 3

ARTÍCULO 38

CONCEPTO 382

SUBCONCEPTO 38253 DE SUBVENCIONES COFINANCIADAS

RELACIÓN DE LOS DEUDORES A ESTE ORGANISMO A 31 DE DICIEMBRE DE 2010
POR CUENTA DEL PRESUPUESTO Y CONCEPTO EXPRESADO

APellidos y Nombre	DNI/CIF	Importe	Apellidos y Nombre	DNI/CIF	Importe
ABC RECICLADOS SL	B73029894	4.310,57			
ACEBO INFANTIL SL	B73314890	2.339,70			
ADICOM ASESORES SL	B73186231	4.479,05			
AISLAMIENTOS TERMICOS MAGI, SL	B30781223	4.502,82			
ALIMENTACION Y SERVICIOS MAZARRON SL	B73433559	4.269,36			
ASEYTEM XXI S COOP	F73065799	4.552,27			
ASTILLADORA DE MURCIA SL	B30394100	4.287,77			
BARCELO SERNA JOSE ANTONIO	48617518A	4.178,51			
BULLDOG PROMOSWEETS SL	B73002057	3.924,23			
CAMPILLO PALMERA SA	A30021877	4.465,57			
CESPEDES PINTURAS SL	B73190670	4.432,38			
DALCON LEVANTE SL	B73446288	3.907,00			
DESTILERIAS LA HUERTANA S.L.	B30045041	4.269,36			
EGEA AYUSO, ESTHER ANA	48390902Y	4.440,41			
ELSAMEX, S.A.	A28504728	4.491,79			
ESTRUMAR 2000 SL	B73068488	4.454,33			
EUROREVOCOS SL	B73098766	4.381,94			
FONMINASAN SL	B30535850	4.467,07			
G.P.L. GABINETE DE PREVENCION LABORAL SL	B30557904	4.401,88			
GRUPO MURCIANO DE EXCAVACIONES Y CONTENE	B30582779	4.440,41			
HOSMALOR 3 SL EN CONSTITUCION	B73387219	4.267,49			
LUNABIANCA TIENDAS SL	B73477259	4.236,98			
MARTINEZ LOPEZ JOSE	27473821E	4.436,34			
MARTINEZ PARDO NOELIA	48502174G	4.475,31			
MONTAJES ESPECIALES REUNIDOS 2003 SL	B73261976	4.296,52			
MU#OZ MORA FRANCISCO	74340361Z	4.258,71			
MULTISERVICIOS MSM SL	B30326656	4.429,17			

Cuenta General 2010

Relación de Deudores

REGION DE MURCIA

PRESUPUESTO 2010

PENDIENTE DE COBRO DEL EJERCICIO: 2008

CAPÍTULO 3

ARTÍCULO 38

CONCEPTO 382

SUBCONCEPTO 38254 DE SUBVENCIONES COFINANCIADAS

RELACIÓN DE LOS DEUDORES A ESTE ORGANISMO A 31 DE DICIEMBRE DE 2010
POR CUENTA DEL PRESUPUESTO Y CONCEPTO EXPRESADO

APELLIDOS Y NOMBRE	DNI/CIF	IMPORTE	APELLIDOS Y NOMBRE	DNI/CIF	IMPORTE
FED. ESTAT.COMERCIO, HOST.Y TURIM CCOO	G81638223	10.011,24			
FEDERACIÓN AGROALIMENTARIA DE UGT	G83056879	16.499,58			
FENEBUS MURCIA	G30291835	46.876,03			
TOTAL POR SUBCONCEPTO					73.386,85

Cuenta General 2010

Relación de Deudores

REGION DE MURCIA

PRESUPUESTO 2010

PENDIENTE DE COBRO DEL EJERCICIO: 2008

CAPÍTULO 3

ARTÍCULO 38

CONCEPTO 382

SUBCONCEPTO 38256 DE SUBVENCIONES COFINANCIADAS

RELACIÓN DE LOS DEUDORES A ESTE ORGANISMO A 31 DE DICIEMBRE DE 2010
POR CUENTA DEL PRESUPUESTO Y CONCEPTO EXPRESADO

APellidos y Nombre	DNI/CIF	Importe	Apellidos y Nombre	DNI/CIF	Importe
AYUNTAMIENTO DE CEUTI	P3001800F	15.653,23			
AYUNTAMIENTO DE LOS ALCAZARES	P3004500I	24.010,61			
AYUNTAMIENTO DE MULA	P3002900C	4.147,81			
AYUNTAMIENTO DE MULA	P3002900C	941,21			
AYUNTAMIENTO DE MULA	P3002900C	3.402,85			
AYUNTAMIENTO DE MULA	P3002900C	4.917,10			
AYUNTAMIENTO DE MULA	P3002900C	3.390,99			
AYUNTAMIENTO DE MULA	P3002900C	1.271,10			
AYUNTAMIENTO DE MULA	P3002900C	1.646,71			
AYUNTAMIENTO JUMILLA	P3002200H	18.669,23			
AYUNTAMIENTO JUMILLA	P3002200H	42,97			
AYUNTAMIENTO MORATALLA	P3002800E	39.290,13			
TOTAL POR SUBCONCEPTO					117.383,94

Cuenta General 2010

Relación de Deudores

REGION DE MURCIA

PRESUPUESTO 2010

PENDIENTE DE COBRO DEL EJERCICIO: 2008

CAPÍTULO 3

ARTÍCULO 38

CONCEPTO 382

SUBCONCEPTO 38257 DE SUBVENCIONES COFINANCIADAS

RELACIÓN DE LOS DEUDORES A ESTE ORGANISMO A 31 DE DICIEMBRE DE 2010
POR CUENTA DEL PRESUPUESTO Y CONCEPTO EXPRESADO

APELLIDOS Y NOMBRE	DNI/CIF	IMPORTE	APELLIDOS Y NOMBRE	DNI/CIF	IMPORTE
AYUNTAMIENTO DE ABARAN	P3000200J	14.475,15			
AYUNTAMIENTO DE FORTUNA	P3002000B	3.901,93			
AYUNTAMIENTO DE LAS TORRES DE COTILLAS	P3003800D	2.454,31			
AYUNTAMIENTO DE PLIEGO	P3003200G	1.137,99			
AYUNTAMIENTO DE YECLA	P3004300D	1.374,93			
AYUNTAMIENTO DE YECLA	P3004300D	13.078,35			
AYUNTAMIENTO JUMILLA	P3002200H	4.976,11			
AYUNTAMIENTO MORATALLA	P3002800E	7.666,39			
AYUNTAMIENTO MORATALLA	P3002800E	248,57			
TOTAL POR SUBCONCEPTO					49.313,73



Cuenta General 2010

Relación de Deudores

REGION DE MURCIA

PRESUPUESTO 2010

PENDIENTE DE COBRO DEL EJERCICIO: 2008

CAPÍTULO 3

ARTÍCULO 38

CONCEPTO 382

SUBCONCEPTO 38259 DE SUBVENCIONES COFINANCIADAS

RELACIÓN DE LOS DEUDORES A ESTE ORGANISMO A 31 DE DICIEMBRE DE 2010
POR CUENTA DEL PRESUPUESTO Y CONCEPTO EXPRESADO

APellidos y Nombre	DNI/CIF	Importe	Apellidos y Nombre	DNI/CIF	Importe
AYUNTAMIENTO DE FORTUNA	P3002000B	7.202,51			
TOTAL POR SUBCONCEPTO					7.202,51



Cuenta General 2010

Relación de Deudores

REGION DE MURCIA

PRESUPUESTO 2010

PENDIENTE DE COBRO DEL EJERCICIO: 2008

CAPÍTULO 3

ARTÍCULO 38

CONCEPTO 382

SUBCONCEPTO 38260 DE SUBVENCIONES COFINANCIADAS

RELACIÓN DE LOS DEUDORES A ESTE ORGANISMO A 31 DE DICIEMBRE DE 2010
POR CUENTA DEL PRESUPUESTO Y CONCEPTO EXPRESADO

APELLIDOS Y NOMBRE	DNI/CIF	IMPORTE	APELLIDOS Y NOMBRE	DNI/CIF	IMPORTE
AYUNTAMIENTO DE CEUTI	P3001800F	56.028,99			
TOTAL POR SUBCONCEPTO					56.028,99

Cuenta General 2010

Relación de Deudores

REGION DE MURCIA

PRESUPUESTO 2010

PENDIENTE DE COBRO DEL EJERCICIO: 2008

CAPÍTULO 3

ARTÍCULO 38

CONCEPTO 382

SUBCONCEPTO 38264 DE SUBVENCIONES COFINANCIADAS

RELACIÓN DE LOS DEUDORES A ESTE ORGANISMO A 31 DE DICIEMBRE DE 2010

POR CUENTA DEL PRESUPUESTO Y CONCEPTO EXPRESADO

APellidos y Nombre	DNI/CIF	Importe	Apellidos y Nombre	DNI/CIF	Importe
ANTOLINOS LOPEZ, SL	B30740781	693,08			
ANTOLINOS LOPEZ, SL	B30740781	681,53			
ARROYO ZAPATA DIANA MARIA	X4169711H	5.156,71			
BAÑO GARCIA, MA ISABEL	77503689Z	3.581,99			
BRAVO MORAES, SILVIA TERESA	52819965M	4.945,22			
C & M ASESORES SDAD COOP (99MU2007F)	F73064560	5.978,42			
C & M ASESORES SDAD COOP (99MU2007F)	F73064560	5.978,42			
CANOVAS CANOVAS ATANASIO	23201338L	5.951,57			
CIA MEDITERRANEA DE MANIPULADOS INDUSTRI	B30573174	5.989,16			
COL OF DE INGENIEROS TECNICOS AGRICOLAS	Q3071002D	4.325,96			
COL OF DE INGENIEROS TECNICOS AGRICOLAS	Q3071002D	6.461,86			
ELECTRICIDAD SORIANO SL	B30406821	3.554,70			
FONCLIMA BUENDIA,S.COOP.EN CONSTITUCION	F73515330	5.876,55			
FRUTOS SANCHEZ JOSEFA	48403428C	1.902,99			
GARCIA VELASCO, DOMINGO	20012849C	5.600,00			
GEA MENDEZ ASCENSION	48431771G	4.925,06			
GILABERT LOPEZ ESTHER	34828004R	1.871,41			
GISBERT MORENO DANIEL	48509731V	2.611,71			
GRUPO CONSTRUROMAN MURCIA SL	B73498602	5.924,49			
HOSTELERIA ESTACION DE BLANCA, SL	B73412694	676,47			
HOSTELERIA ESTACION DE BLANCA, SL	B73412694	687,91			
HOSTELERIA ESTACION DE BLANCA, SL	B73412694	665,40			
IMAGINE MEDITERRANEAN,S.L	B30777585	2.645,38			
KLEINA MARTA	X6259532J	4.865,86			
LOGISTICA MURCIANA DE MEDICAMENTOS SL	B73405318	3.561,60			
MARTINEZ CAJA ISABEL	34796599Z	3.480,59			
MAYOR NAVARRO MARIA ISABEL	48544263A	1.849,83			
MESON TAPERIA LOS REALES SL	B30823108	3.657,30			

Cuenta General 2010

Relación de Deudores

MESON TAPERIA LOS REALES SL	B30823108	3.657,30			
PESCADOS SANDY SL	B30392476	5.836,01			
PROMALEC CAMPOS SL	B73240657	2.640,58			
PROYCOTEC SL	B73414443	2.613,63			
R.PARRA ELECTRODOMESTICOS SLU	B73515777	6.000,00			
ROMA PROPERTY PACHECO SL	B54112297	2.657,48			
SANATORIO MESA DEL CASTILLO SL	B30023535	2.657,96			
SOLDAMUR, S.L.U.	B53676532	5.570,08			
THIBAUDIER, DIDIER MAURICE GABRIEL	X8228658V	6.060,99			
TUDELA LOPEZ JOSE	74337305V	5.083,80			
TUDELA MARTINEZ JOSEFA	23239168Z	3.871,98			
TOTAL POR SUBCONCEPTO					150.750,98

Cuenta General 2010

Relación de Deudores

REGION DE MURCIA

PRESUPUESTO 2010

PENDIENTE DE COBRO DEL EJERCICIO: 2008

CAPÍTULO 3

ARTÍCULO 39

CONCEPTO 391

SUBCONCEPTO 39101 RECARGOS, MULTAS Y COSTAS

RELACIÓN DE LOS DEUDORES A ESTE ORGANISMO A 31 DE DICIEMBRE DE 2010
POR CUENTA DEL PRESUPUESTO Y CONCEPTO EXPRESADO

APELLIDOS Y NOMBRE	DNI/CIF	IMPORTE	APELLIDOS Y NOMBRE	DNI/CIF	IMPORTE
AGENCIA DE DESARROLLO LOCAL Y EMPLEO DE	Q8055014H	990,79			
AYUNTAMIENTO DE MURCIA	E3003000A	254,30			
FEDERACIÓN AGROALIMENTARIA DE UGT	G83056879	707,96			
TOTAL POR SUBCONCEPTO					1.953,05



Cuenta General 2010

Relación de Deudores

REGION DE MURCIA

PRESUPUESTO 2010

PENDIENTE DE COBRO DEL EJERCICIO: 2008

CAPÍTULO 6

ARTÍCULO 68

CONCEPTO 680

SUBCONCEPTO 68000 DE EJERCICIOS CERRADOS

RELACIÓN DE LOS DEUDORES A ESTE ORGANISMO A 31 DE DICIEMBRE DE 2010
POR CUENTA DEL PRESUPUESTO Y CONCEPTO EXPRESADO

APELLIDOS Y NOMBRE	DNI/CIF	IMPORTE	APELLIDOS Y NOMBRE	DNI/CIF	IMPORTE
AYUNTAMIENTO DE BLANCA	P3001100A	128.779,72			
TOTAL POR SUBCONCEPTO					128.779,72

Cuenta General 2010

Relación de Deudores

REGION DE MURCIA

PRESUPUESTO 2010

PENDIENTE DE COBRO DEL EJERCICIO: 2008

CAPÍTULO 6

ARTÍCULO 68

CONCEPTO 682

SUBCONCEPTO 68201 DE SUBVENCIONES COFINANCIADAS

RELACIÓN DE LOS DEUDORES A ESTE ORGANISMO A 31 DE DICIEMBRE DE 2010

POR CUENTA DEL PRESUPUESTO Y CONCEPTO EXPRESADO

APellidos y Nombre	DNI/CIF	Importe	Apellidos y Nombre	DNI/CIF	Importe
A.T.MARPE SL	B30490387	3.838,31	PEREZ GOMEZ RAUL	48401659E	461,73
ABRI SANZ SL	B73084253	287,09	PEÑALVER SANCHEZ PEDRO DAVID	48394506E	4.881,24
AGRODOLORES S.L.	B30250674	6.397,19	PICON MARTINEZ MANUEL	74427919B	1.755,02
ALARCON GUZMAN ALEJANDRO	22931388C	5.205,24	PINTURAS Y DECORACION CORCHITO, SL	B30448567	2.846,55
ANTONIO JOSE RODRIGUEZ MARTINEZ	48544990V	1.842,45	PINTURAS Y DECORACION CORCHITO, SL	B30448567	2.843,79
AQUILAE SL	B73299695	6.387,50	PROMOCIONES COTRUC SL	B30517932	3.723,36
BEJAR GARCERAN MARIA CARMEN	48478196S	5.048,94	REALES CANO OLGA MARIA	48467868Z	1.754,64
BLAYA JIMENO MANUEL	34807030A	6.387,46	RODRIGUEZ BELMONTE JOSE RICARDO	22464691Q	6.420,56
CANO GASPAS MARIA CARMEN	34801344K	5.274,31	SISTEMAS DEL DESCANSO EURODREAM SL EN CO	B73223570	3.806,79
CARBUMUR GESTION SL	B73100380	6.373,96	SOLANO VALERA ALICIA	48434968G	1.709,27
CENTROS MEDICOS CMC SL	B73055501	6.365,97	SOROBER INVERSIONES SL	B73365314	5.506,75
COMPLEX TECHNOLOGY SL	B73356826	6.017,69	SOTO AMADOR YOCANDRA MARILER	71041422B	1.862,78
EFIMUR SL	B30479091	6.344,00	SUGARDEN SDAD COOP	F73308199	6.425,15
EL MOSTRADOR DE LAS NUEVAS IDEAS, SLL	B73225120	3.693,53	VELEZ LOPEZ, SONIA INES	X2777117M	5.390,54
ESCUELA DE EQUITACION CLASICA, SL	B30781546	3.814,61			
ESPIN HERNANDEZ CARMEN	27446145S	5.438,40			
FERNANDEZ CABALLERO ANTONIO ALFONSO	48395455M	1.629,02			
FERNANDEZ GALVEZ EULALIA	23232097G	5.272,30			
FRUTERIA JUNTERONES, SL	B73197758	6.475,45			
GLOBAL TELEPHONE MARKET SL	B73043226	6.367,71			
GLOBAL TELEPHONE MARKET SL	B73043226	6.343,11			
GONZALEZ CASTILLO PEDRO	48431895J	5.238,65			
GONZALEZ SANZ CONCEPCION	27469692X	3.730,55			
HERNANDEZ LORENTE ANGEL	27444096J	6.050,55			
HIJOS DE RAMON MADRID SL	B30010995	6.150,71			
HISPERICA DEL GAS SL	B73158271	5.590,32			
INVERSIONES Y ADQUISICIONES DEL MEDITERR	B73233785	6.427,22			
JOSE GARCIA HERRERO	48434377B	1.768,45			

Cuenta General 2010

Relación de Deudores

LIDON GARCIA ANTONIO	23267589F	6.442,02			
LORAN MURCIA SL EN CONSTITUCION	B73341174	6.249,09			
LUCAS ORTIN JOAQUIN	74306879C	3.544,89			
MARK STEPHEN HEASMAN	X4508925M	5.255,17			
MARTINEZ SANCHEZ, FRANCISCO JAVIER	23269822D	3.638,08			
MATEO GIMENEZ, MARIA DEL MAR	48481440Q	3.556,87			
MIKAPLAS SL	B73296147	3.728,33			
MILENIUM LEVANTE ADMINISTRADORES DE FINC	B73149999	6.403,70			
MONTAJES ESPECIALES REUNIDOS 2003 SL	B73261976	6.417,90			
MORA CANOVAS ANA MARIA	23264084K	5.229,15			
OBRAS JARDINERÍA JOSÉ NICOLÁS GARCÍA SL	B73276198	1.635,78			
OBRAS JARDINERÍA JOSÉ NICOLÁS GARCÍA SL	B73276198	1.654,91			
OBRAS JARDINERÍA JOSÉ NICOLÁS GARCÍA SL	B73276198	1.616,44			
ORTEGA VIDEOSONIDO CB	E73370967	3.780,08			
PE#ALVER VICENTE JOAQUINA	27441410H	5.229,15			
PEDRO SERRANO GARCIA SL	B30165443	6.425,15			
PELUQUERIA DOTRIX SLL EN CONSTITUCION	B73360653	2.972,22			
TOTAL POR SUBCONCEPTO					262.927,79

Cuenta General 2010

Relación de Deudores

REGION DE MURCIA

PRESUPUESTO 2010

PENDIENTE DE COBRO DEL EJERCICIO: 2008

CAPÍTULO 6

ARTÍCULO 68

CONCEPTO 682

SUBCONCEPTO 68253 DE SUBVENCIONES COFINANCIADAS

RELACIÓN DE LOS DEUDORES A ESTE ORGANISMO A 31 DE DICIEMBRE DE 2010
POR CUENTA DEL PRESUPUESTO Y CONCEPTO EXPRESADO

APELLIDOS Y NOMBRE	DNI/CIF	IMPORTE	APELLIDOS Y NOMBRE	DNI/CIF	IMPORTE
CHARDÓ CREACIONES, SL	B73202798	4.598,99			
TOTAL POR SUBCONCEPTO					4.598,99
TOTAL EJERCICIO PRESUPUESTARIO 2008					1.839.344,84

Cuenta General 2010

Relación de Deudores

REGION DE MURCIA
PRESUPUESTO 2010

PENDIENTE DE COBRO DEL EJERCICIO: 2009
CAPÍTULO 3
ARTÍCULO 38
CONCEPTO 382
SUBCONCEPTO 38203

RELACIÓN DE LOS DEUDORES A ESTE ORGANISMO A 31 DE DICIEMBRE DE 2010
POR CUENTA DEL PRESUPUESTO Y CONCEPTO EXPRESADO

APellidos y Nombre	DNI/CIF	Importe	Apellidos y Nombre	DNI/CIF	Importe
AUTOESCUELA SANTA CRUZ, SL	B30448963	6.671,15	CONFIGURACIONES INTREGRALES, SL	B30510440	288,21
AUTOESCUELA SANTA CRUZ, SL	B30448963	4.108,20	CONFIGURACIONES INTREGRALES, SL	B30510440	317,86
AUTOESCUELA SANTA CRUZ, SL	B30448963	2.370,85	COOP DE ENSE#ANZA SAMANIEGO S COOP LTDA	F30044994	30.944,60
AUTOESCUELA SANTA CRUZ, SL	B30448963	14.688,06	EL LIMONAR INTERNATIONAL SCHOOL SL	B30242481	14.903,47
AUTOESCUELA SANTA CRUZ, SL	B30448963	2.456,48	FORMACION MAR MENOR SL	B73131880	4.763,51
AYUNTAMIENTO DE ARCHENA	P3000900E	801,86	FORMATO FORMACION SL	B30327068	9.369,10
AYUNTAMIENTO DE LORCA	P3002400D	196,88	FORMATO FORMACION SL	B30327068	6.983,97
AYUNTAMIENTO DE MURCIA	P3003000A	2.359,85	FORMATO FORMACION SL	B30327068	7.956,88
AYUNTAMIENTO DE MURCIA	P3003000A	553,19	FORMATO FORMACION SL	B30327068	22.212,09
AYUNTAMIENTO DE MURCIA	P3003000A	5.413,56	FUNDACION PARTICULAR TIENDA ASILO DE SAN	G30663579	25.768,51
AYUNTAMIENTO DE MURCIA	P3003000A	1.175,44	FUNDACION PARTICULAR TIENDA ASILO DE SAN	G30663579	22.703,84
AYUNTAMIENTO DE MURCIA	P3003000A	2.861,17	FUNDACION PARTICULAR TIENDA ASILO DE SAN	G30663579	35.429,07
AYUNTAMIENTO DE ULEA	P3004000J	773,00	FUNDACION PARTICULAR TIENDA ASILO DE SAN	G30663579	28.218,67
AYUNTAMIENTO JUMILLA	P3002200H	2.427,02	FUNDACION PARTICULAR TIENDA ASILO DE SAN	G30663579	17.536,92
AYUNTAMIENTO JUMILLA	P3002200H	2.615,76	HERNANDEZ NAVARRO GINESA	22479362J	401,10
AYUNTAMIENTO MORATALLA	P3002800E	1.347,19	HERNANDEZ NAVARRO GINESA	22479362J	404,71
BOSCH ESCUELA EUROPEA DE FORMACION SL	B73101297	5.759,57	HERNANDEZ NAVARRO GINESA	22479362J	984,61
BOSCH ESCUELA EUROPEA DE FORMACION SL	B73101297	4.194,79	HERNANDEZ NAVARRO GINESA	22479362J	404,71
CAPTURA Y PROCESO DE DATOS SL	B30043533	500,68	HERNANDEZ NAVARRO GINESA	22479362J	3.557,65
CAPTURA Y PROCESO DE DATOS SL	B30043533	771,33	HERNANDEZ NAVARRO GINESA	22479362J	404,71
CAPTURA Y PROCESO DE DATOS SL	B30043533	2.335,68	HERNANDEZ NAVARRO GINESA	22479362J	401,10
CAPTURA Y PROCESO DE DATOS SL	B30043533	1.381,85	HERNANDEZ NAVARRO GINESA	22479362J	406,19
CAPTURA Y PROCESO DE DATOS SL	B30043533	236,77	HERNANDEZ NAVARRO GINESA	22479362J	972,09
CENTRO DE APRENDIZAJE DE LA MADERA EL RA	B30492516	7.842,47	HERNANDEZ NAVARRO GINESA	22479362J	4.001,68
CENTRO DE ESTUDIOS COMPLEMENTARIOS RUSAD	B30563910	1.458,61	HERNANDEZ NAVARRO GINESA	22479362J	1.214,02
CENTRO DE ESTUDIOS COMPLEMENTARIOS RUSAD	B30563910	1.313,66	HERNANDEZ NAVARRO GINESA	22479362J	984,43
CENTRO DE ESTUDIOS COMPLEMENTARIOS RUSAD	B30563910	3.956,88	INSTITUTO MPAL.SERVICIOS SOCIALES CARTAG	P8001601G	1.347,69
CENTRO DE ESTUDIOS COMPLEMENTARIOS RUSAD	B30563910	1.100,13	INSTITUTO MPAL.SERVICIOS SOCIALES CARTAG	P8001601G	20.040,68
CENTRO DE ESTUDIOS COMPLEMENTARIOS RUSAD	B30563910	1.054,30	JOSE FILIU APARICIO Y OTROS CB	E30525471	1.897,93
CENTRO DE ESTUDIOS COMPLEMENTARIOS RUSAD	B30563910	2.143,15	JOSE FILIU APARICIO Y OTROS CB	E30525471	7.336,41

Cuenta General 2010

Relación de Deudores

CENTRO DE ESTUDIOS MEDIERAS SL	B30628721	8.268,46	JOSE FILIU APARICIO Y OTROS CB	E30525471	144,49
CENTRO DE ESTUDIOS MEDIERAS SL	B30628721	4.185,84	LINGUALOR SL	B30441976	2.149,39
CENTRO DE ESTUDIOS OVALO SL	B30489181	551,42	LINGUALOR SL	B30441976	1.239,03
CENTRO DE ESTUDIOS OVALO SL	B30489181	996,44	LINGUALOR SL	B30441976	2.957,16
CENTRO DE ESTUDIOS RADIOLOGICOS Y DE IMA	B73140576	7.302,68	MARTINEZ AMO MARIA DOLORES	27213017S	14.467,55
CENTRO DE ESTUDIOS RADIOLOGICOS Y DE IMA	B73140576	26.449,14	MARTINEZ AMO MARIA DOLORES	27213017S	6.620,40
CENTRO DE FORMACIÓN GRUPO 2000, RC S.L.	B18488890	6.240,59	MARTINEZ LOPEZ MARIA ASCENSION	77518938Z	42.833,36
CENTRO DE FORMACIÓN GRUPO 2000, RC S.L.	B18488890	3.661,46	MARTINEZ PRIETO MARIA DOLORES	74342216Y	3.993,85
CENTRO DE FORMACIÓN GRUPO 2000, RC S.L.	B18488890	4.941,21	MARTINEZ PRIETO MARIA DOLORES	74342216Y	5.445,09
CENTRO DE FORMACIÓN GRUPO 2000, RC S.L.	B18488890	3.361,40	MARTINEZ PRIETO MARIA DOLORES	74342216Y	3.252,23
COBO-IMBERNON SL	B73153371	2.307,62	MARTINEZ PRIETO MARIA DOLORES	74342216Y	1.367,75
COBO-IMBERNON SL	B73153371	2.277,44	MARTINEZ PRIETO MARIA DOLORES	74342216Y	2.724,74
COBO-IMBERNON SL	B73153371	2.247,25	MARTINEZ PRIETO MARIA DOLORES	74342216Y	3.262,52
CONFIGURACIONES INTREGRALES, SL	B30510440	375,09	MECANO CALASPARRA, SL	B73020265	376,54
CONFIGURACIONES INTREGRALES, SL	B30510440	546,25	MEDIOS Y GESTION INFORMATICOS SC	J30575757	538,53
NICOLAS CAMACHO, VICENTE	40879261G	1.533,33			
NICOLAS CAMACHO, VICENTE	40879261G	1.513,48			
OLRONI SL	B30291355	7.533,05			
OLRONI SL	B30291355	13.375,81			
OLRONI SL	B30291355	1.459,55			
OLRONI SL	B30291355	4.945,27			
OLRONI SL	B30291355	6.519,73			
OLRONI SL	B30291355	7.328,51			
OLRONI SL	B30291355	5.400,25			
ORTEGA ROCA FULGENCIO	22796107W	6.282,44			
ORTEGA ROCA FULGENCIO	22796107W	5.579,22			
ORTEGA ROCA FULGENCIO	22796107W	6.186,81			
ORTEGA ROCA FULGENCIO	22796107W	5.930,93			
ORTEGA ROCA FULGENCIO	22796107W	1.734,45			
ORTEGA ROCA FULGENCIO	22796107W	6.236,92			
ORTEGA ROCA FULGENCIO	22796107W	2.394,84			
ORTEGA ROCA FULGENCIO	22796107W	4.372,83			
SANCHEZ MARTINEZ MAGDALENA	74426864Z	794,87			
SANCHEZ MARTINEZ MAGDALENA	74426864Z	1.961,87			
SANCHEZ MARTINEZ MAGDALENA	74426864Z	2.127,41			
SANCHEZ MARTINEZ MAGDALENA	74426864Z	1.519,08			
SEMAR CENTROS DE FORMACION SL	B73232035	1.502,57			
SINERGIA TECNOLOGICA SL	B30469035	5.265,87			
SINERGIA TECNOLOGICA SL	B30469035	231,28			
UNIVERSIDAD POPULAR DE CARTAGENA	G30616395	2.385,87			
UNIVERSIDAD POPULAR DE CARTAGENA	G30616395	2.164,19			
TOTAL POR SUBCONCEPTO					628.391,29

Cuenta General 2010

Relación de Deudores

REGION DE MURCIA

PRESUPUESTO 2010

PENDIENTE DE COBRO DEL EJERCICIO: 2009

CAPÍTULO 3
ARTÍCULO 38
CONCEPTO 382
SUBCONCEPTO 38206

RELACIÓN DE LOS DEUDORES A ESTE ORGANISMO A 31 DE DICIEMBRE DE 2010
POR CUENTA DEL PRESUPUESTO Y CONCEPTO EXPRESADO

APellidos y Nombre	DNI/CIF	Importe	Apellidos y Nombre	DNI/CIF	Importe
A MATEOS E HIJOS PLASTIC SL	B73077950	6.534,48	HERNANDEZ MARMOL PEDRO	77508645W	1.453,13
ADRIAR GESTION SL	B73322075	6.464,21	HERNANDEZ RUIZ JUAN	27486989B	1.703,52
AIRES DE TOTANA	B73395881	6.320,11	HORMIGONES PREFABRICADOS SAURA, S.L	B30726632	2.829,58
AISLAMIENTOS Y DECORACIONES DE LORCA SL	B73026833	6.389,49	IAN ROBERTO CARRASCO BARBER	48502340D	1.769,52
ALMOROYA, SL	B73038077	2.846,35	JORGE MARTINEZ ZAFRILLA	74316709Y	2.823,67
ANA BELEN MARTINEZ DE LA TORRE	45567647R	3.868,32	JOSE LUIS GOMEZ FERNANDEZ	22985095E	6.975,46
APOLO PROPERTIES SL	B53880555	6.410,21	KINOFOODS SL	B30522387	6.238,00
ASOC LAVORO DE SAN JOSE DE LA VEGA-MURCI	G73209488	32.459,38	LEYVA GONZALEZ JUAN PEDRO	48543852Y	1.714,16
ASOC LAVORO DE SAN JOSE DE LA VEGA-MURCI	G73209488	33.093,77	LOORANISA SL	B73112062	6.526,34
BAUTISTA MARTINEZ, MARIA JOSEFA	74432082B	1.777,12	MARIA CARMEN CARRASCO GARCIA	28961672A	1.760,07
BORREGO PARRA MARGARITA	27463820A	5.412,11	MARIANO HERNANDEZ ARQUITECTO SL	B73383218	6.245,25
CABALLERO MALDONADO TERESA	27430023Q	6.453,11	MATEO MATEOS JOSEFA	48615137Z	1.800,75
CALL CENTER MURCIA SL	B73322885	3.825,26	MAURI ROBLES FRANCISCO	48476729C	6.291,11
CAMARA GEA MARIA TRINIDAD	29015781Q	6.269,36	METALICAS VEGASTRI SL EN CONSTITUCION	B73238271	6.314,93
CANOVAS BAÑO ISABEL	74397572R	5.277,11	MIKAPLAS SL	B73296147	3.896,72
CANOVAS CANOVAS ATANASIO	23201338L	6.221,72	MIKAPLAS SL	B73296147	3.896,72
CARMONA YANFI SL	B73339285	704,11	MORENO GARCIA MARIA JESUS	22961749K	1.770,96
CARMONA YANFI SL	B73339285	695,42	MORENO SANCHEZ ANTONIO	48496010G	922,41
CARMONA YANFI SL	B73339285	721,31	MUÑOZ ROMERO ISIDRO	77564653M	1.314,38
CARMONA YANFI SL	B73339285	712,81	MUÑOZ ROMERO ISIDRO	77564653M	1.337,04
CERRATREK, S.L.L.	B73284366	2.750,48	MUÑOZ ROMERO ISIDRO	77564653M	1.359,70
COMERCIAL KIKO'S, S.COOP.	F73157232	1.737,48	Mª PILAR RAMON ROMAN	22978531J	5.328,89
COMUNICACIONES NORWAY SL	B30530992	6.286,97	NAVARRO ORTIN, JUAN	27468257R	5.582,89
COMUNICACIONES NORWAY SL	B30530992	5.757,14	PREFABRICADOS FRANMAN SĔ	B73139784	2.746,67
CREACIONES LOR, SL	B30349070	4.521,34	PROMOCIONES WENDOMAR, S.L.	B73230815	6.407,25
CUTILLAS CARRILLO FRANCISCA	34809875L	5.323,96	PROMYCONS MAIALS S.L.	B73326043	6.395,41
DEANS NUÑEZ MARTHA CECILIA	X2426064R	5.170,10	PROYECTOS Y ESTRUCTURAS FERPA SL	B73077810	2.756,33
DIAMON GESTION, S.L.	B73347882	6.478,26	RABADAN MARTINEZ, ANA BELEN	34820232A	715,45



Cuenta General 2010

Relación de Deudores

Dª MARIA CONSUELO MARIN TOMAS	77522943V	5.270,33	RABADAN MARTINEZ, ANA BELEN	34820232A	703,49
EMMA FERNANDEZ CANO Y OTRA CB	E73072316	2.810,52	RAPID CENTRO COLOR SL	B30268072	740,66
ESCARFILADOS Y MARMOLES SL	B73120560	5.629,84	RODRIGO DAVID CANO RODRIGUEZ	75100884L	3.771,74
ESCOFER EMPRESA CONSTRUCTORA, S.L.	B73195000	2.871,01	RODRIGUEZ PLATAS TAMARA	71664880P	1.783,70
ESTRUCTURAS JOSE Y FERNANDO SL	B73322372	2.796,38	ROSALES PEREZ, GUSTAVO ANTONIO	78719516S	1.722,79
FERRALLAS DE LA CRUZ SL	B73424822	5.582,89	RUTA DE COLON, SLL	B73292047	2.829,58
FERRALLAS DE LA CRUZ SL	B73424822	5.582,89	SAAVEDRA FOTOMECANICA SL	B30436364	978,25
FINANZAS MAZARRON S.L.N.E	B73413056	6.260,04	SAAVEDRA FOTOMECANICA SL	B30436364	965,42
FOTOS EL PUENTE SL	B30570352	6.379,88	SALAZONES VALERA SL	B30361125	6.238,00
FOTOS EL PUENTE SL	B30570352	6.224,54	SALON COKETT SL	B30363923	6.228,97
FRUTAS MARDEL SL	B73015786	6.305,61	SANCHEZ HELLIN MARIA ANGELES	27456356Z	5.260,72
GARCIA CANOVAS MARIA ESTER	23282184C	1.734,87	SCHARFHAUSEN COCHON, OSCAR	22960849H	1.746,50
GEMINIS PLANIFICACION FAMILIAR SL	B30250625	6.364,34	SECOND SKIN,S.L. EN CONSTITUCION	B73297996	2.851,61
GIMENEZ YUSTE JOSEFA	74338047T	5.184,28	SORI GARCIA GISELA DORALINA	X3295627A	5.143,72
GONZALEZ LOPEZ CARMEN	27466808R	5.203,76	SUMINISTROS SERVICON SL	B73424814	6.307,68
GRUPO RAJATILA, S.L.	B73261729	2.779,02	TALLER VISUAL SL	B30525786	985,81
GUILLOT, LILIANA	X5998009T	5.253,57	TELEFOODS SL	B73284838	3.886,69
TRIBULEX ASESORES SLL	B73012460	6.137,40			
VALANBA, S.L.	B73370959	6.494,54			
ZAPATA BAÑOS MARIA LUISA	22972464H	1.341,67			
ZAPATA BAÑOS MARIA LUISA	22972464H	1.364,16			
ZARAGOZA COSTA, VICTORIA ASCENSION	34820985C	717,06			
ZARAGOZA COSTA, VICTORIA ASCENSION	34820985C	700,03			
TOTAL POR SUBCONCEPTO					430.491,76

Cuenta General 2010

Relación de Deudores

REGION DE MURCIA

PRESUPUESTO 2010

PENDIENTE DE COBRO DEL EJERCICIO: 2009

CAPÍTULO 3
ARTÍCULO 38
CONCEPTO 382
SUBCONCEPTO 38252

RELACIÓN DE LOS DEUDORES A ESTE ORGANISMO A 31 DE DICIEMBRE DE 2010
POR CUENTA DEL PRESUPUESTO Y CONCEPTO EXPRESADO

APellidos y Nombre	DNI/CIF	Importe	Apellidos y Nombre	DNI/CIF	Importe
ABRAHAM HERNANDEZ BARRERA	48517742R	6.409,32	SCHARFHAUSEN COCHON, OSCAR	22960849H	3.493,01
BAUTISTA MARTINEZ, MARIA JOSEFA	74432082B	3.554,24	SERRANO CABALLERO JOSE ANTONIO	48610629Z	3.283,42
CAVA MARTINEZ DOMINGO	48433562R	840,02	SOLER FERNANDEZ ISABEL MARIA	74438324C	7.457,40
CAVA MARTINEZ DOMINGO	48433562R	819,49	SÁNCHEZ MARTÍNEZ ISMAEL	48500908A	6.550,52
CAVA MARTINEZ DOMINGO	48433562R	850,06	VERGARA CHAVEZ DIANA PATRICIA	48036225N	7.504,00
CAVA MARTINEZ DOMINGO	48433562R	829,75	ÁLVAREZ BROTONS, PEDRO	77756116Q	3.271,91
CHUCHUCA FAJARDO FAUSTO EDILBERTO	X3260751H	6.069,37			
COPPIANO COPPIANO ANDREA LORENA	X3932501F	3.308,38			
CRUZ TOVAR MERCEDES	X6526587S	7.210,96			
DIDI MARIAM	X2261064A	3.316,40			
FATMA BAKKALI	X0588753E	7.408,49			
FRUTOS CALATAYUD MANUEL	48519230V	3.361,73			
GARCIA CANOVAS MARIA ESTER	23282184C	3.469,75			
GOMEZ MARTINEZ ABEL	23036009Z	3.271,09			
GUIRAO MARTINEZ JOSE DAVID	48494166T	3.245,10			
HERNANDEZ MARTINEZ ANTONIA	22990803A	7.279,23			
HERNANDEZ RUIZ JUAN	27486989B	3.407,03			
HURTADO GUIRADO ANTONIO	48651558A	3.271,91			
IAN ROBERTO CARRASCO BARBER	48502340D	3.539,03			
JIMENEZ LOPEZ, CARMEN	27429530Y	7.504,00			
JUAN LOPEZ HERNANDEZ	27457976R	8.348,49			
LEYVA GONZALEZ JUAN PEDRO	48543852Y	3.428,32			
LORENZO ALONSO CONCEPCION	74324823R	3.319,07			
MARIA CARMEN CARRASCO GARCIA	28961672A	3.564,10			
MARTINEZ LORENTE SANDRA	23041403A	3.310,44			
MARTINEZ MARTINEZ LORENZO	23288856E	3.245,94			
MATEO MATEOS JOSEFA	48615137Z	3.601,50			
MI#ANO REQUENA MICAELA	48546057A	3.465,39			

Cuenta General 2010

Relación de Deudores

MIGUEL ANGEL HERNANDEZ BARRERA	48649441W	6.409,32				
MORENO GARCIA MARIA JESUS	22961749K	3.541,91				
MORENO SANCHEZ ANTONIO	48496010G	443,95				
MORENO SANCHEZ ANTONIO	48496010G	460,39				
MUÑOZ ARIAS DONOVAN	23279676L	3.257,45				
MUÑOZ MUÑOZ JUAN JOSE	23038969F	3.366,84				
NEGREANU, FLORINA	X6681444J	7.434,00				
OUMNAS, HASSNA	X3733344F	859,37				
OUMNAS, HASSNA	X3733344F	828,51				
OUMNAS, HASSNA	X3733344F	838,91				
OUMNAS, HASSNA	X3733344F	849,31				
PEREZ GARCIA NOELIA	48452118L	3.405,37				
PEREZ RUIZ MARIA DEL CARMEN	23247414A	7.445,89				
PRADO RIOJA CARLOS DEL	23048032P	1.102,11				
RODRIGUEZ PLATAS TAMARA	71664880P	3.567,39				
ROSALES PEREZ, GUSTAVO ANTONIO	78719516S	3.445,58				
SANCHEZ MARTINEZ, RAUL	48517148M	6.550,52				
TOTAL POR SUBCONCEPTO						196.615,68

Cuenta General 2010

Relación de Deudores

REGION DE MURCIA

PRESUPUESTO 2010

PENDIENTE DE COBRO DEL EJERCICIO: 2009

CAPÍTULO 3

ARTÍCULO 38

CONCEPTO 382

SUBCONCEPTO 38253

RELACIÓN DE LOS DEUDORES A ESTE ORGANISMO A 31 DE DICIEMBRE DE 2010
POR CUENTA DEL PRESUPUESTO Y CONCEPTO EXPRESADO

APELLIDOS Y NOMBRE	DNI/CIF	IMPORTE	APELLIDOS Y NOMBRE	DNI/CIF	IMPORTE
ALQUILER DE MAQUINARIA DOMINGO	B73273740	4.357,99	INVERSIONES METAL-GAME SL	B73215931	577,31
ALTAICO 2000 SL	B73194870	1.664,01	ITENOBEL SL.	B73206443	1.133,45
ANDRES GUTIERREZ CONSTRUCCIONES Y SUMINI	B30683403	4.482,05	JEWEL-AUTO SL	B73106726	4.428,77
ARTESANIA VELARA DIAZ SL	B73403883	1.368,32	KRC SISTEMAS Y TELECOMUNICACIONES, CB	E73354391	4.452,59
ARTESANIA VELARA DIAZ SL	B73403883	1.419,27	LOGISTICA SANTA CRUZ, S.L.	B73156556	4.393,58
ARTESANIA VELARA DIAZ SL	B73403883	1.385,49	MARIANO HERNANDEZ ARQUITECTO SL	B73383218	4.402,68
ARTESANIA VELARA DIAZ SL	B73403883	1.402,47	MARÍA PILAR GARCÍA MARTÍNEZ	73987634S	4.498,48
ASESORES FINANCIEROS S.L	B73352619	4.587,06	MONTAJES RICAL, C.B.	E30817274	4.177,49
BALSIPLANT E T T SL	B73137929	4.663,70	NAUTICA VARADERO MAZARRON, SL	B30680540	4.791,29
BAR RESTAURANTE TORREMOLINOS CCAA MURCIA	B73446429	4.603,12	NERPI-DUQ SL	B73420085	1.178,71
BREZOMUR, S.L. EN CONSTITUCION	B73331654	1.222,59	NERPI-DUQ SL	B73420085	1.138,75
BUKTOP MAQUETAS SL	B73205262	4.351,70	NERPI-DUQ SL	B73420085	1.158,73
BUKTOP MAQUETAS SL	B73205262	4.351,70	NERPI-DUQ SL	B73420085	1.198,69
CABALLERO MALDONADO TERESA	27430023Q	4.657,17	OLMOS ROS JUAN MANUEL	23006085J	4.657,71
CAMPUZANO MARTINEZ, MARIA DOLORES	48416081T	4.529,58	ORTIZ HERNANDEZ MARIA ISABEL	27442764S	598,85
CEQUIMAL SL	B73127573	1.140,13	PATAY YECLA SL	B73113060	1.144,57
CEQUIMAL SL	B73127573	1.167,87	PATAY YECLA SL	B73113060	1.164,25
CEQUIMAL SL	B73127573	1.154,15	PE#ALVER ILLAN BASILIO	27462908B	4.515,88
CEREZUELA SERVICIOS 2004 SL	B30776090	4.675,90	PROMOCIONES INMOBILIARIAS DEL LEVANTE NO	B73411514	4.468,78
CEREZUELA SERVICIOS 2004 SL	B30776090	4.480,42	PROYECT CONSULTING 2002, S.L.	B73222325	4.673,76
CEREZUELA SERVICIOS 2004 SL	B30776090	4.622,25	RADIO TELEVISION JUMILLA SL	B30557896	583,99
CEREZUELA SERVICIOS 2004 SL	B30776090	4.622,25	RADIO TELEVISION JUMILLA SL	B30557896	564,52
CEREZUELA SERVICIOS 2004 SL	B30776090	4.546,65	RADIO TELEVISION JUMILLA SL	B30557896	574,31
CEREZUELA SERVICIOS 2004 SL	B30776090	4.396,12	RETIMUR SL	B30529606	4.571,54
COCILAS SL	B30467278	1.154,49	RPG MANTENIMIENTO SL	B30049407	4.615,29
COCILAS SL	B30467278	1.197,73	SANCHEZ BAS, FRANCISCO JAVIER	34827892G	1.159,44
COLL ALARCON FRANCISCO	22397360Y	4.431,58	SANCHEZ BAS, FRANCISCO JAVIER	34827892G	1.132,00

Cuenta General 2010

Relación de Deudores

COMUNICACIONES NORWAY SL	B30530992	4.521,76	SANCHEZ BAS, FRANCISCO JAVIER	34827892G	1.118,06
CONJUNTO RESIDENCIAL BAHIA CALIDA	H30235402	2.416,63	SANCHEZ BAS, FRANCISCO JAVIER	34827892G	1.145,49
CONSTRUCCIONES DEITANIA SL	B30535371	4.549,06	SISTEMAS FORZA SL	B30284905	4.334,58
DANIEL CANOVAS SL	B30284913	4.365,62	SISTEMAS FORZA SL	B30284905	4.349,56
ESTRUCTURAS Y CONSTRUCCIONES EL MONTE SL	B73349698	4.350,63	SUMINISTROS ELECTROTECNICOS CEUTI MURCIA	B73470965	4.357,59
EXCAVASER 2005 SL	B73379315	1.134,20	TALHI SL	B30056295	4.468,78
FEDIMAR ESTRUCTURAS, S.L.	B73431991	4.595,09	TALHI SL	B30056295	4.372,58
FORTUNY COMUNIQUE SL	B73281198	2.760,04	TAPICERIAS LINEA HOGAR 2000 SL	B73114621	4.729,74
FRANSAN ARTESANIAS SL	B30409288	4.435,46	TRADICO-ALHAMA SL	B30412969	4.613,82
GALINDO GOMEZ FCO. IGNACIO	77711180E	3.942,32	VECOSTEL, S.L.	B73357352	4.673,76
GESINVER LEVANTE, S.L.	B73276214	4.617,97	VIVIENDAS DE BULLAS, SL	B73267189	1.026,08
GRUPO IBEROPUERTAS 2006, S.L.	B73430613	4.454,06	pedro lucas iniciativas plast. s.l.l.	B73430118	4.461,37
HERMANOS SANCHEZ RUBIO Y SOCIOS, SLL	B73279655	4.394,12			
INGESSERVI, S.L.U.	B73304958	4.780,80			
INSTALACIONES Y MANTENIMIENTO EL ARTE SL	B73305351	4.580,64			
INVERSIONES METAL-GAME SL	B73215931	584,37			
INVERSIONES METAL-GAME SL	B73215931	570,33			
INVERSIONES METAL-GAME SL	B73215931	563,43			
TOTAL POR SUBCONCEPTO					263.859,11



Cuenta General 2010

Relación de Deudores

REGION DE MURCIA

PRESUPUESTO 2010

PENDIENTE DE COBRO DEL EJERCICIO: 2009

CAPÍTULO 3

ARTÍCULO 38

CONCEPTO 382

SUBCONCEPTO 38254

RELACIÓN DE LOS DEUDORES A ESTE ORGANISMO A 31 DE DICIEMBRE DE 2010
POR CUENTA DEL PRESUPUESTO Y CONCEPTO EXPRESADO

APELLIDOS Y NOMBRE	DNI/CIF	IMPORTE	APELLIDOS Y NOMBRE	DNI/CIF	IMPORTE
UNION SINDICAL OBRERA REGION MURCIANA	G30104509	20.250,72			
TOTAL POR SUBCONCEPTO					20.250,72



Cuenta General 2010

Relación de Deudores

REGION DE MURCIA

PRESUPUESTO 2010

PENDIENTE DE COBRO DEL EJERCICIO: 2009

CAPÍTULO 3
ARTÍCULO 38
CONCEPTO 382
SUBCONCEPTO 38255

RELACIÓN DE LOS DEUDORES A ESTE ORGANISMO A 31 DE DICIEMBRE DE 2010
POR CUENTA DEL PRESUPUESTO Y CONCEPTO EXPRESADO

APellidos y Nombre	DNI/CIF	Importe	Apellidos y Nombre	DNI/CIF	Importe
AYUNTAMIENTO DE PLIEGO	P3003200G	277,38			
AYUNTAMIENTO DE SAN PEDRO DEL PINATAR	P3003600H	1.721,21			
AYUNTAMIENTO DE ULEA	P3004000J	2.036,99			
AYUNTAMIENTO DE YECLA	P3004300D	430,25			
AYUNTAMIENTO MORATALLA	P3002800E	925,70			
AYUNTAMIENTO MORATALLA	P3002800E	943,08			
TOTAL POR SUBCONCEPTO					6.334,61

Cuenta General 2010

Relación de Deudores

REGION DE MURCIA

PRESUPUESTO 2010

PENDIENTE DE COBRO DEL EJERCICIO: 2009

CAPÍTULO 3
ARTÍCULO 38
CONCEPTO 382
SUBCONCEPTO 38256

RELACIÓN DE LOS DEUDORES A ESTE ORGANISMO A 31 DE DICIEMBRE DE 2010
POR CUENTA DEL PRESUPUESTO Y CONCEPTO EXPRESADO

APellidos y Nombre	DNI/CIF	Importe	Apellidos y Nombre	DNI/CIF	Importe
AYUNTAMIENTO DE ABARAN	P3000200J	10.718,19			
AYUNTAMIENTO DE ABARAN	P3000200J	3.357,81			
AYUNTAMIENTO DE ABARAN	P3000200J	435,41			
AYUNTAMIENTO DE ARCHENA	P3000900E	256,33			
AYUNTAMIENTO DE BLANCA	P3001100A	909,63			
AYUNTAMIENTO DE BLANCA	P3001100A	399,47			
AYUNTAMIENTO DE BLANCA	P3001100A	2.328,86			
AYUNTAMIENTO DE BLANCA	P3001100A	20.372,07			
AYUNTAMIENTO DE BLANCA	P3001100A	2.020,12			
AYUNTAMIENTO DE BLANCA	P3001100A	993,32			
AYUNTAMIENTO DE BLANCA	P3001100A	172,33			
AYUNTAMIENTO DE BLANCA	P3001100A	2.876,56			
AYUNTAMIENTO DE CAMPOS DEL RIO	P3001400E	930,57			
AYUNTAMIENTO DE CEUTI	P3001800F	17.618,13			
AYUNTAMIENTO DE FORTUNA	P3002000B	12.168,53			
AYUNTAMIENTO DE FORTUNA	P3002000B	9.112,04			
AYUNTAMIENTO DE LOS ALCAZARES	P3004500I	3.938,14			
AYUNTAMIENTO DE MULA	P3002900C	1.217,71			
AYUNTAMIENTO DE MULA	P3002900C	9.284,56			
AYUNTAMIENTO DE MULA	P3002900C	2.804,61			
AYUNTAMIENTO DE MULA	P3002900C	3.348,78			
AYUNTAMIENTO DE MULA	P3002900C	2.251,14			
AYUNTAMIENTO DE MULA	P3002900C	2.977,53			
AYUNTAMIENTO DE MULA	P3002900C	2.914,44			
AYUNTAMIENTO DE MULA	P3002900C	1.921,61			
AYUNTAMIENTO DE MULA	P3002900C	6.724,08			
AYUNTAMIENTO DE MULA	P3002900C	2.579,34			
AYUNTAMIENTO DE MURCIA	P3003000A	8.282,96			

Cuenta General 2010

Relación de Deudores

AYUNTAMIENTO DE MURCIA	P3003000A	405,37			
AYUNTAMIENTO DE MURCIA	P3003000A	1.219,66			
AYUNTAMIENTO DE MURCIA	P3003000A	247,53			
AYUNTAMIENTO DE MURCIA	P3003000A	54.984,88			
AYUNTAMIENTO DE MURCIA	P3003000A	12.568,63			
AYUNTAMIENTO DE MURCIA	P3003000A	98,13			
AYUNTAMIENTO DE MURCIA	P3003000A	9.080,82			
AYUNTAMIENTO DE MURCIA	P3003000A	19.895,60			
AYUNTAMIENTO DE MURCIA	P3003000A	565,47			
AYUNTAMIENTO DE MURCIA	P3003000A	6.378,72			
AYUNTAMIENTO DE MURCIA	P3003000A	22.325,19			
AYUNTAMIENTO DE MURCIA	P3003000A	9.940,68			
AYUNTAMIENTO DE MURCIA	P3003000A	2.808,17			
AYUNTAMIENTO DE MURCIA	P3003000A	3.725,66			
AYUNTAMIENTO DE OJOS	P3003100I	3.529,75			
AYUNTAMIENTO DE PUERTO LUMBRERAS	P3000330E	792,91			
EXCMO AYUNTAMIENTO DE CARTAGENA	P3001600J	5.225,20			
TOTAL POR SUBCONCEPTO					286.706,64

Cuenta General 2010

Relación de Deudores

REGION DE MURCIA

PRESUPUESTO 2010

PENDIENTE DE COBRO DEL EJERCICIO: 2009

CAPÍTULO 3

ARTÍCULO 38

CONCEPTO 382

SUBCONCEPTO 38257

RELACIÓN DE LOS DEUDORES A ESTE ORGANISMO A 31 DE DICIEMBRE DE 2010
POR CUENTA DEL PRESUPUESTO Y CONCEPTO EXPRESADO

APELLIDOS Y NOMBRE	DNI/CIF	IMPORTE	APELLIDOS Y NOMBRE	DNI/CIF	IMPORTE
AYUNTAMIENTO DE BLANCA	P3001100A	3.847,47			
AYUNTAMIENTO DE FORTUNA	P3002000B	9.636,74			
AYUNTAMIENTO MORATALLA	P3002800E	1.789,64			
TOTAL POR SUBCONCEPTO					15.273,85

Cuenta General 2010

Relación de Deudores

REGION DE MURCIA

PRESUPUESTO 2010

PENDIENTE DE COBRO DEL EJERCICIO: 2009

CAPÍTULO 3
ARTÍCULO 38
CONCEPTO 382
SUBCONCEPTO 38258

RELACIÓN DE LOS DEUDORES A ESTE ORGANISMO A 31 DE DICIEMBRE DE 2010
POR CUENTA DEL PRESUPUESTO Y CONCEPTO EXPRESADO

APELLIDOS Y NOMBRE	DNI/CIF	IMPORTE	APELLIDOS Y NOMBRE	DNI/CIF	IMPORTE
COMUNIDAD AUTONOMA REGION DE MURCIA	S3011001I	15.444,46			
INSTITUTO DE SERVICIOS SOCIALES DE LA RE	Q3000281J	1.030,81			
INSTITUTO DE SERVICIOS SOCIALES DE LA RE	Q3000281J	363,55			
PERINMIGRAN	G73455735	20.179,00			
TOTAL POR SUBCONCEPTO					37.017,82



Cuenta General 2010

Relación de Deudores

REGION DE MURCIA

PRESUPUESTO 2010

PENDIENTE DE COBRO DEL EJERCICIO: 2009

CAPÍTULO 3

ARTÍCULO 38

CONCEPTO 382

SUBCONCEPTO 38260

RELACIÓN DE LOS DEUDORES A ESTE ORGANISMO A 31 DE DICIEMBRE DE 2010

POR CUENTA DEL PRESUPUESTO Y CONCEPTO EXPRESADO

APellidos y Nombre	DNI/CIF	Importe	Apellidos y Nombre	DNI/CIF	Importe
ASOC COOP Y AUT FOM Y DES SOCIO (AFODES)	G83537811	213.487,12			
ASOC COOP Y AUT FOM Y DES SOCIO (AFODES)	G83537811	158.960,22			
ASOC.FOMENTO DE LA FORMACION EMPL Y COMP	G82415969	202.250,96			
TOTAL POR SUBCONCEPTO					574.698,30

Cuenta General 2010

Relación de Deudores

REGION DE MURCIA

PRESUPUESTO 2010

PENDIENTE DE COBRO DEL EJERCICIO: 2009

CAPÍTULO 3
ARTÍCULO 38
CONCEPTO 382
SUBCONCEPTO 38264

RELACIÓN DE LOS DEUDORES A ESTE ORGANISMO A 31 DE DICIEMBRE DE 2010
POR CUENTA DEL PRESUPUESTO Y CONCEPTO EXPRESADO

APPELLIDOS Y NOMBRE	DNI/CIF	IMPORTE	APPELLIDOS Y NOMBRE	DNI/CIF	IMPORTE
AGUAMED SOLAR SL	B30797740	6.351,45	CREACIONES EL PERRO AMARILLO SL	B73440653	6.207,48
ALAVA FLORES MARIUXI	X6406705D	7.408,30	DECO EVOLIZZIONA SL	B73511107	6.370,12
ALCALA MENDEZ MANUEL	22997458B	2.728,30	DESARROLLO DE CONSTRUCCIONES Y CONTRATAS	B73155731	6.097,25
ALCAZAR GARCIA ANA TERESA	23276819Z	5.313,80	DIDI MARIAM	X2261064A	1.989,84
ALUMICAR SURESTE S.L.	B73555997	3.835,92	DISEÑO Y PROTECCION SOLAR SL EN CONSTITU	B73375586	6.296,09
ALUMICAR SURESTE S.L.	B73555997	6.382,19	EDICEL 2005 SL	B73355877	2.888,92
ALVAREZ GONZALEZ MONTSERRAT	38820302M	5.306,24	EL UNIVERSO DEL COLOR SL	B30560320	6.182,17
ALVAREZ MARTINEZ ISABEL	23004232T	5.233,91	EMPRESA DE OCIO INFANTIL CAJA DE MUSICA	B73286254	6.435,45
AMARNI 2005 SL	B73377467	6.085,59	EMSERCO DESARROLLOS SL	B73500928	6.189,46
AMBITO MOBILIARIO SL	B73208894	6.200,01	ENVASES PARTON SL	B30079107	1.541,47
AMBITO MOBILIARIO SL	B73208894	6.200,01	ESTACION DE SERVICIO MAES C.B	E73529927	1.413,56
ASOC.FOMENTO DE LA FORMACION EMPL Y COMP	G82415969	226.932,71	ESTACION DE SERVICIO MAES C.B	E73529927	1.430,49
ASOC.REGIONAL DE EMPRESAS AGRICOLAS Y GA	G30072854	2.702,84	ESTRUCTURAS ISANLOR	B73516122	3.779,72
ASOC.REGIONAL DE EMPRESAS AGRICOLAS Y GA	G30072854	2.702,84	EXCMO AYUNTAMIENTO DE LA UNION	P3004100H	8.230,32
ASOC.REGIONAL DE EMPRESAS AGRICOLAS Y GA	G30072854	2.702,84	FEDERACION DE COOP AGRARIAS DE MURCIA	F30114441	3.102,49
ASOC.REGIONAL DE EMPRESAS AGRICOLAS Y GA	G30072854	2.626,62	FERNANDEZ SANCHEZ ROSARIO	74338828E	5.303,61
ASPAYM-MURCIA, ASOC PARAPLEJICOS Y GRAND	G30332910	4.316,53	FERRO DÓLAR, S.L.	B73226243	6.355,89
AUTOESCUELA DIESEL SL	B30601009	6.169,15	FINANZAS MAZARRON S.L.N.E	B73413056	6.184,85
AUTOMATISMOS MOFER,S.L.EN CONSTITUCION	B73504029	2.751,59	FLORES JIMENEZ, DESEADO	15256841K	6.015,63
AYUDAMUR, S.L.	B73546590	6.442,03	FUNDACION SECRETARIADO GENERAL GITANO	G83117374	8.567,91
AYUNTAMIENTO DE ARCHENA	P3000900E	5.341,48	GABARRON GOMEZ MARIA	23227850N	5.275,33
AYUNTAMIENTO DE CALASPARRA	P3001300G	16.753,92	GARCERAN NADAL CLOTILDE ANGELES	22974598J	1.379,06
AYUNTAMIENTO DE CEUTI	P3001800F	3.829,55	GARCIA & ROMERA, SERVICIOS INMOBILIARIOS	B73420192	6.166,44
AYUNTAMIENTO MORATALLA	P3002800E	2.727,65	GARCIA LORENZO ANDRES	27442083R	523,07
BARBADILLO BARBERO YOLANDA	13141151D	937,38	GARCIA MARTINEZ SALVADORA	23267856K	6.144,99
BARBADILLO BARBERO YOLANDA	13141151D	948,89	GOMEZ PUCHE JULIO ALBERTO	48643059Z	6.054,25
BARBADILLO BARBERO YOLANDA	13141151D	960,52	GOMEZ RABAL JUANA	23274295C	5.313,80

Cuenta General 2010

Relación de Deudores

BARCELO SERNA JOSE ANTONIO	48617518A	6.101,85	GOMIL BALLESTER, ROSA	41388334H	5.221,94
BERMUDEZ RIQUELME IRENE	34800076H	5.277,30	GONZALEZ ANDRE BEATRIZ	23054368L	7.073,84
BEVIAR GUTIERREZ ANTONIO	34793600M	6.465,47	GRAFTALIA ARTES GRAFICAS SL EN CONSTITUC	B73556508	2.119,61
BURIM RASHICA	X6351199W	6.447,29	GRANJA EL ROCIO, SL	B30497788	3.875,08
CASER CONTROL SL EN CONSTITUCIÒN	B30799407	2.785,15	GRISAN ASESORES FINANCIEROS, S.L.L.	B30753594	6.286,50
CASTILLA HANS FRANCISCO	28654270L	6.271,54	GRUPO DOSMANGA SLL	B30821359	2.840,84
CENTRO MEDICO EL ALAMO SL	B30795165	2.730,36	GUILLAMON ARGUDO CARMEN	27453418C	5.256,76
CHEZ DEMI, SLL	B73557233	6.439,56	HERNANDEZ SAMPER CONCEPCION JOSEFA	74356899S	1.352,81
CHEZ DEMI, SLL	B73557233	6.439,56	HERNANDEZ SAMPER CONCEPCION JOSEFA	74356899S	1.369,18
CIRCULO INMOBILIARIO DE LORCA SLL	B73095747	6.187,56	HERNANDEZ SAMPER CONCEPCION JOSEFA	74356899S	1.336,08
COMANDUTEL, S.L.U.	B73542391	6.333,86	HERNANDEZ SAMPER CONCEPCION JOSEFA	74356899S	1.385,73
COMANDUTEL, S.L.U.	B73542391	6.359,18	HOSTELERIA NEW SKY SL	B73498610	6.012,79
COMANDUTEL, S.L.U.	B73542391	6.359,18	HUMA MEDITERRANEO SL	B30544126	6.463,40
CONCEPT HABITAT SL	B73317695	6.273,86	IGLESIAS VALLE MARIA DEL CARMEN	43640686A	6.210,17
CONESA NOGUERA GEMA	77568209L	5.287,17	IGLESIAS VALLE MARIA DEL CARMEN	43640686A	5.252,98
CONSTRUCCIONES Y REFORMAS MAGESAN SL	B30391239	6.304,14	INFISOL INVERSIONES INMOBILIARIAS,SL.L	B73430266	2.794,40
COPIANO COPPIANO ANDREA LORENA	X3932501F	1.985,03	INMOGENOVA GESTION INMOBILIARIA, SL EN C	B30782833	6.182,17
COULIBALY, ASTOU	X2317569C	7.528,55	INSTALACIONES LOZANO Y RUIZ SL	B73011751	3.769,15
INVERSIONES AILEN SL EN CONSTITUCION	B73341786	6.348,64	MORENO CAZORLA ANA ISABEL	77713947Y	1.351,99
JOSEFA YUSTES MEDRANO	21508921B	7.129,83	MURCIA HERNANDEZ MARIA CRUZ	34798288R	5.506,13
KOSZO BEATA MARTA	X8503301V	7.494,60	NEXCO DESARROLLOS SL	B73316614	3.703,09
LAGUNO PICON ARIANA	23053827F	6.248,14	NEXCO DESARROLLOS SL	B73316614	8.594,85
LEGUIZAMON LOBO MARIA ROSA	36171214B	5.259,55	NICOLAS LOPEZ, JOSEFA DEL PILAR	27475998Z	2.730,36
LEON LUCAS CLEMENTA	74428389K	5.600,00	NORMA MARIA BARSALLO SIGHO	X6433719K	7.514,74
LION SQUARE S,L	B73416547	3.762,92	OBRAS EJECUCIONES MANUR, S.L.	B30827661	5.411,10
LOPEZ ALARCON JUANA	77523528G	5.187,55	OFRISALADAR, S.L.	B73402497	3.764,30
LORENA GOMEZ SANCHEZ	45716836N	5.399,61	OUMNAS, HASSNA	X3733344F	515,61
LORENZO ALONSO CONCEPCION	74324823R	1.991,44	OUMNAS, HASSNA	X3733344F	509,58
LOZANO MARTINEZ ISABEL	23246569D	701,40	OUMNAS, HASSNA	X3733344F	503,34
MARGARITA ROSA NAVARRO PÉREZ	23272141M	5.400,92	OUMNAS, HASSNA	X3733344F	497,10
MARIA DOLORES BALLESTER SANCHEZ	74345398Z	973,47	PAC ALVERO, S.L.	B30806269	3.779,72
MARIA DOLORES BALLESTER SANCHEZ	74345398Z	985,34	PALAZON ABELLAN , JESUS	48611820D	6.051,78
MARIN MARIN ROSA MARIA	77569640R	2.751,34	PEDRO VICTORIANO MARTINEZ LOPEZ	48369762A	2.774,54
MARMOLES DIMARSUR	B73165805	816,36	PEREIRA CALVAR CESAR	76993452D	968,86
MARMOLES DIMARSUR	B73165805	827,20	PEREIRA CALVAR CESAR	76993452D	957,23
MARMOLES DIMARSUR	B73165805	805,51	PEREZ GARCIA NOELIA	48452118L	2.043,22
MARSEDO PIEL SL	B73095093	6.168,75	PICON INVER,S.L.	B73443764	6.068,79
MARTINEZ & GARRE DESIGNER AND DENIM STOR	B30805410	6.087,97	PICON INVER,S.L.	B73443764	1.400,10
MARTINEZ ALVAREZ MARIA REMEDIOS	52812537Y	5.456,81	PICON INVER,S.L.	B73443764	1.411,05
MARTINEZ CONESA, JUAN CARLOS	23025314Z	6.480,66	PICON INVER,S.L.	B73443764	1.360,39
MARTINEZ GIL JUANA	23170598F	742,33	PICON INVER,S.L.	B73443764	1.394,35
MARTINEZ LORENTE SANDRA	23041403A	1.986,26	PICON INVER,S.L.	B73443764	1.377,46
MARTINEZ MARTINEZ MARIA DEL MAR	48394724X	3.744,74	PICON INVER,S.L.	B73443764	1.365,96

Cuenta General 2010

Relación de Deudores

MARTINEZ PEREZ JOSE ANTONIO	22952343E	6.130,03	PICON INVER,S.L.	B73443764	6.068,79
MARTINEZ PINAR ISABEL	29057326T	5.916,82	PICON INVER,S.L.	B73443764	1.405,86
MARÍA DOLORES RUIZ REAL	X8640736G	7.196,58	PICON INVER,S.L.	B73443764	1.388,78
MARÍA SÁNCHEZ GONZÁLEZ	22459752E	1.008,01	PICON INVER,S.L.	B73443764	1.383,03
MAYITOS SL	B73420150	3.663,18	PICON INVER,S.L.	B73443764	1.371,71
MENCHON VIDAL ANA	27443875E	6.073,47	PICON INVER,S.L.	B73443764	1.422,37
MEROÑO SANCHEZ PEDRO	22941704D	6.369,04	PICON INVER,S.L.	B73443764	1.416,80
MEROÑO SANCHEZ PEDRO	22941704D	6.320,71	PIZZERIA CROASANTERIA PLAZA REAL S.L.L	B73398349	3.866,70
MESAS PUERTA MARIA DOLORES	11826312B	1.359,69	POY CORRAL MARIA CARMEN	X1164349C	9.508,19
MESAS PUERTA MARIA DOLORES	11826312B	1.337,15	PRIME TIME CREATIVA SL	B73385692	2.758,53
MEXICANO GEORGES SL	B73044497	6.093,34	PRO LLANBRU SL	B30210868	6.150,14
MI#ANO REQUENA MICAELA	48546057A	2.079,23	PROMAGOSA SUR SL	B73299729	2.841,58
MIRALLES MODA CB	E30805782	955,74	PROMOCIONES LOPYMART SL	B73159519	6.101,85
MIRALLES MODA CB	E30805782	932,86	QUOMO IBERICA S.L	B73335614	2.721,99
MIRALLES MODA CB	E30805782	944,42	QUOMO IBERICA S.L	B73335614	2.712,88
MOBILE 1971, S.L.	B73535908	6.222,64	QUOMO IBERICA S.L	B73335614	2.745,62
MODAS DE CIEZA, S.L.	B73350472	6.139,98	QUOMO IBERICA S.L	B73335614	2.745,62
MORENO CAZORLA ANA ISABEL	77713947Y	1.401,72	QUOMO IBERICA S.L	B73335614	2.745,62
MORENO CAZORLA ANA ISABEL	77713947Y	1.384,96	RASA MIKUTIENE	X7838073H	5.420,65
MORENO CAZORLA ANA ISABEL	77713947Y	1.368,75	RE MUÑOZ DIEGO	23245932Q	6.199,43
RE MUÑOZ DIEGO	23245932Q	6.171,81	VIRTUAL ALTERNATIVE JEANS SL	B73216764	2.730,36
REDONDO FRIAS TALLERES SL	B73510265	2.626,52	VMATIC DISTRIBUCIONES INFORMATICAS, S.L.	B73464877	6.144,58
REGALOS Y DECORACION FABULA SL	B73292146	669,64	WESTON & DUBOIS SL	B73442972	6.242,77
REGALOS Y DECORACION FABULA SL	B73292146	693,21	ZAPATA ALONSO JOSE	48432528W	8.595,95
REGALOS Y DECORACION FABULA SL	B73292146	704,86			
REGALOS Y DECORACION FABULA SL	B73292146	681,42			
RETAMERO ADMINISTRACIONES, S.L.	B73416562	1.482,15			
RIALGLASS SLL	B73412652	8.611,29			
RODRIGUEZ MORENO EULALIA	74431537H	3.709,99			
RODRIGUEZ ROBLES AMBROSIO	74426751Q	6.115,07			
ROMA PROPERTY SAN PEDRO-CASTELAR SL	B54112313	2.718,85			
ROSARIO FLORES ESPINDOLA	X6860906Y	5.385,80			
ROSARIO MARTINEZ ALONSO	39008722D	9.482,79			
SANATORIO MESA DEL CASTILLO SL	B30023535	2.730,70			
SANCHEZ JIMENEZ JUAN JOSE	22471969A	6.344,88			
SARIJULI, S.L.L.	B73493801	6.227,43			
SECANELLAS CLAVERO JOSE MIGUEL	17673763B	6.465,47			
SERMACO LEVANTE SL	B30587273	6.342,89			
SERVICIO INTEGRAL INMOBILIARIO MILENIUM,	B73483372	6.301,07			
SIAL, S. COOP.	F73508921	6.199,05			
SIAL, S. COOP.	F73508921	6.199,05			
SIAL, S. COOP.	F73508921	6.199,05			
SILVA IGLESIAS, JUAN MANUEL	74678777P	3.606,21			

Cuenta General 2010

Relación de Deudores

SOLER SOLER MARIA INMACULADA	27444637W	5.295,72				
STOBAG IBERIA SL	B73486730	6.176,03				
SUKIENE DIANA	X5902088N	5.400,26				
SUPERMERCADOS SANDY, SL	B30243984	6.138,44				
TALLERES ELOY SL	B30354906	6.311,51				
TAPILINE, SL	B73027708	726,17				
TESEMUR CONSULTING SL	B73031148	6.304,93				
TIEMPO REAL ENTERTAINMENT, S.A.	A82905886	6.174,96				
TOLEDANO ORGANERO MARIA JESUS	02541595A	5.448,59				
TOPOGRAFIA DISEÑO Y PROYECTOS SL	B73280471	2.730,02				
TRANSPORTES EUROTUA, SL	B73006512	718,93				
TSK SDAD COOP	F73279382	2.730,02				
UNION DE PEQUE#OS AGRICULTORES Y GANADER	G30399653	562,55				
VALERO MORENO MARIA ELENA	77509261C	2.723,05				
VALIÑO MARÍN JOSÉ	34807965H	6.470,79				
VELASCO MONTES JOSE FRANCISCO	22452662Q	2.727,62				
VERA MARTINEZ NAMIBIA	23274432L	1.308,41				
VERA MARTINEZ NAMIBIA	23274432L	1.353,69				
VERA MARTINEZ NAMIBIA	23274432L	1.330,92				
VERA MARTINEZ NAMIBIA	23274432L	1.376,45				
VILCHES HIDALGO LEOCADIA	50667084Q	5.326,62				
VILLEGAS ORTIZ JHON JEIVER	77477987A	6.092,05				
TOTAL POR SUBCONCEPTO						1.184.303,99

Cuenta General 2010

Relación de Deudores

REGION DE MURCIA

PRESUPUESTO 2010

PENDIENTE DE COBRO DEL EJERCICIO: 2009

CAPÍTULO 4

ARTÍCULO 42

CONCEPTO 420

SUBCONCEPTO 42002

RELACIÓN DE LOS DEUDORES A ESTE ORGANISMO A 31 DE DICIEMBRE DE 2010
 POR CUENTA DEL PRESUPUESTO Y CONCEPTO EXPRESADO

APELLIDOS Y NOMBRE	DNI/CIF	IMPORTE	APELLIDOS Y NOMBRE	DNI/CIF	IMPORTE
COMUNIDAD AUTÓNOMA DE LA REGIÓN DE	S3011001I	5.549.436,00			
COMUNIDAD AUTÓNOMA DE LA REGIÓN DE	S3011001I	3.374.294,00			
TOTAL POR SUBCONCEPTO					8.923.730,00



Cuenta General 2010

Relación de Deudores

REGION DE MURCIA

PRESUPUESTO 2010

PENDIENTE DE COBRO DEL EJERCICIO: 2009

CAPÍTULO 6

ARTÍCULO 68

CONCEPTO 680

SUBCONCEPTO 68000

RELACIÓN DE LOS DEUDORES A ESTE ORGANISMO A 31 DE DICIEMBRE DE 2010
POR CUENTA DEL PRESUPUESTO Y CONCEPTO EXPRESADO

APELLIDOS Y NOMBRE	DNI/CIF	IMPORTE	APELLIDOS Y NOMBRE	DNI/CIF	IMPORTE
AYUNTAMIENTO DE BULLAS	P3001200I	14.162,40			
AYUNTAMIENTO DE SAN PEDRO DEL PINATAR	P3003600H	7.169,32			
TOTAL POR SUBCONCEPTO					21.331,72

Cuenta General 2010

Relación de Deudores

REGION DE MURCIA

PRESUPUESTO 2010

PENDIENTE DE COBRO DEL EJERCICIO: 2009

CAPÍTULO 6
ARTÍCULO 68
CONCEPTO 682
SUBCONCEPTO 68201

RELACIÓN DE LOS DEUDORES A ESTE ORGANISMO A 31 DE DICIEMBRE DE 2010
POR CUENTA DEL PRESUPUESTO Y CONCEPTO EXPRESADO

APellidos y Nombre	DNI/CIF	Importe	Apellidos y Nombre	DNI/CIF	Importe
ABRI SANZ SL	B73084253	3.860,24	TAPICOR DEL NOROESTE, S.L. EN CONSTITUCIO	B73234775	2.877,06
ADEVAL XXI SL EN CONSTITUCION	B73383234	2.287,48	TELEFOODS SL	B73284838	3.891,13
ALUMINIOS ROS MARTI SL	B30524607	719,57	VALERA FUENTES JUAN IGNACIO	34835026P	2.845,43
ALUMINIOS ROS MARTI SL	B30524607	732,16			
ALUMINIOS ROS MARTI SL	B30524607	757,33			
ALUMINIOS ROS MARTI SL	B30524607	744,74			
ASEPREV, S.L.	B73302309	2.869,10			
BARRERA SANTOS JOSE ANTONIO	22317995Z	1.028,47			
CARNICAS NOA, SL	B30377550	2.876,14			
CENTENO PRIETO AGUSTIN	71540782H	228,07			
CENTENO PRIETO AGUSTIN	71540782H	233,78			
CENTENO PRIETO AGUSTIN	71540782H	236,57			
CENTENO PRIETO AGUSTIN	71540782H	230,92			
DESARROLLO INTEGRAL DE PROYECTOS DE OBRA	A73089120	1.718,15			
ESQUER HENAREJOS PABLO ENRIQUE	27463612W	6.477,97			
EXCLUSIVAS FOODS SLL	B73295461	6.515,84			
EXCLUSIVAS FOODS SLL	B73295461	6.515,84			
EXCLUSIVAS FOODS SLL	B73295461	6.515,84			
FRANCISCO SANCHEZ LOPEZ	29059298V	6.416,86			
GASOLINERAS ASCOY, SL	B30577910	4.808,21			
GESTIONES VARIAS DE MULA, S.L	B73302705	2.961,42			
GG ALGAE SL	B73120842	5.696,38			
HERNANDEZ MOLERO DANIEL	48507739A	1.790,68			
INFUTISA SL	B73074536	2.845,63			
INVERSIONES Y ADQUISICIONES DEL MEDITERR	B73233785	6.476,93			
J CAFES ZIG ZAG SL	B73132847	6.488,91			
LOPEZ BARBA CARMEN	22471906D	1.715,94			

Cuenta General 2010

Relación de Deudores

MARSE CERRAJEROS CB	E73298226	6.635,82			
MIÑARRO GARCIA ELVIRA	23259891Z	2.862,20			
MONTEJANO EGEA YOLANDA	52815529P	2.865,29			
NEGOCIOS CONSERVADORES, SL	B63311351	6.553,49			
PROMOCIONES COTRUC SL	B30517932	3.918,47			
R.M. OFIMATICA SL	B30351415	2.874,16			
RESIDENCIA GERIATRICA AZAHAR DE ARCHENA	B73141061	2.837,21			
RESTAURANTE PACORRIN HNOS. CB	E73300246	843,06			
RESTAURANTE PACORRIN HNOS. CB	E73300246	863,26			
RESTAURANTE PACORRIN HNOS. CB	E73300246	853,22			
RESTAURANTE PACORRIN HNOS. CB	E73300246	832,80			
RUIZ GONZALEZ LUIS ANGEL	32370834J	6.424,11			
RUIZ GONZALEZ LUIS ANGEL	32370834J	6.417,90			
SEGURA MEDAL FRANCISCO	27454754E	747,72			
SEGURA MEDAL FRANCISCO	27454754E	760,35			
SORIANO HERRERO MIGUEL ANGEL	77568287M	1.010,38			
SORIANO HERRERO MIGUEL ANGEL	77568287M	993,35			
SORIANO HERRERO MIGUEL ANGEL	77568287M	1.027,42			
TOTAL POR SUBCONCEPTO					142.683,00

Cuenta General 2010

Relación de Deudores

REGION DE MURCIA

PRESUPUESTO 2010

PENDIENTE DE COBRO DEL EJERCICIO: 2009

CAPÍTULO 6

ARTÍCULO 68

CONCEPTO 682

SUBCONCEPTO 68253

RELACIÓN DE LOS DEUDORES A ESTE ORGANISMO A 31 DE DICIEMBRE DE 2010
POR CUENTA DEL PRESUPUESTO Y CONCEPTO EXPRESADO

APELLIDOS Y NOMBRE	DNI/CIF	IMPORTE	APELLIDOS Y NOMBRE	DNI/CIF	IMPORTE
ACEX SEGURA SL	B73384802	4.672,16			
ANKITE INVERSIONES, S.L	B30743082	2.265,97			
ARTESANIA VELARA DIAZ SL	B73403883	27.842,14			
DENTAL RUBIO, SL	B73019911	4.787,55			
J.C. CONSTRUCCIONES G-12, SL(EN CONSTITU	B30787915	2.178,82			
TOTAL POR SUBCONCEPTO					41.746,64

Cuenta General 2010

Relación de Deudores

REGION DE MURCIA

PRESUPUESTO 2010

PENDIENTE DE COBRO DEL EJERCICIO: 2009

CAPÍTULO 7

ARTÍCULO 72

CONCEPTO 720

SUBCONCEPTO 72000

RELACIÓN DE LOS DEUDORES A ESTE ORGANISMO A 31 DE DICIEMBRE DE 2010
POR CUENTA DEL PRESUPUESTO Y CONCEPTO EXPRESADO

APELLIDOS Y NOMBRE	DNI/CIF	IMPORTE	APELLIDOS Y NOMBRE	DNI/CIF	IMPORTE
COMUNIDAD AUTÓNOMA DE LA REGIÓN DE	S3011001I	3.270.819,00			
TOTAL POR SUBCONCEPTO					3.270.819,00
TOTAL EJERCICIO PRESUPUESTARIO 2009					19.984.284,22



Cuenta General 2010

Relación de Deudores

REGION DE MURCIA

PRESUPUESTO 2010

PENDIENTE DE COBRO DEL EJERCICIO: 2010

CAPÍTULO 3

ARTÍCULO 30

CONCEPTO 301

SUBCONCEPTO 30101

RELACIÓN DE LOS DEUDORES A ESTE ORGANISMO A 31 DE DICIEMBRE DE 2010
POR CUENTA DEL PRESUPUESTO Y CONCEPTO EXPRESADO

APELLIDOS Y NOMBRE	DNI/CIF	IMPORTE	APELLIDOS Y NOMBRE	DNI/CIF	IMPORTE
ALBYSEMUR SL	B73086175	1.397,61			
ALBYSEMUR SL	B73086175	129,97			
ALBYSEMUR SL	B73086175	328,89			
TOTAL POR SUBCONCEPTO					1.856,47

Cuenta General 2010

Relación de Deudores

REGION DE MURCIA

PRESUPUESTO 2010

PENDIENTE DE COBRO DEL EJERCICIO: 2010

CAPÍTULO 3
ARTÍCULO 38
CONCEPTO 380
SUBCONCEPTO 38000

RELACIÓN DE LOS DEUDORES A ESTE ORGANISMO A 31 DE DICIEMBRE DE 2010
POR CUENTA DEL PRESUPUESTO Y CONCEPTO EXPRESADO

APPELLIDOS Y NOMBRE	DNI/CIF	IMPORTE	APPELLIDOS Y NOMBRE	DNI/CIF	IMPORTE
AROCA MARIN JOSE IGNACIO	52800447Z	221,75	ERTIA SOLUCIONES INFORMATICAS SL	B73337529	1.678,74
AROCA MARIN JOSE IGNACIO	52800447Z	219,07	ERTIA SOLUCIONES INFORMATICAS SL	B73337529	1.699,38
AROCA MARIN JOSE IGNACIO	52800447Z	216,45	ERTIA SOLUCIONES INFORMATICAS SL	B73337529	1.658,09
ASOC DE JOVENES EMPRESARIOS DE CARTAGENA	G30739270	1.561,92	ERTIA SOLUCIONES INFORMATICAS SL	B73337529	1.719,81
ASOC DE JOVENES EMPRESARIOS DE CARTAGENA	G30739270	3.531,68	FEDERACIÓN AGROALIMENTARIA DE CC.OO	G82703927	3.905,90
ASOC DE JOVENES EMPRESARIOS DE CARTAGENA	G30739270	1.543,01	FUNDACION SENECA DE COORDINACION DE LA I	G30528285	55.081,18
ASOC DE JOVENES EMPRESARIOS DE CARTAGENA	G30739270	1.600,56	GALLARDO SANCHEZ DIEGO	23264304B	57,06
ASOC DE JOVENES EMPRESARIOS DE CARTAGENA	G30739270	1.581,25	GALLARDO SANCHEZ DIEGO	23264304B	56,82
ASOC DE TRABAJADORES AUTONOMOS DE MURCIA	G73341877	21.411,28	GONZALEZ DURAN TRINIDAD	74425608T	973,39
ASOC.DE EMPRESAS DE ECONOMIA SOCIAL DE L	G30122550	72,71	HEREDIA MOLINA MIGUEL	77720679E	156,83
ASOC.DE EMPRESAS DE ECONOMIA SOCIAL DE L	G30122550	265,14	HEREDIA MUÑOZ JULIAN	27452922F	141,86
ASOC.DE EMPRESAS DE ECONOMIA SOCIAL DE L	G30122550	97,31	HERNANDEZ GARCIA JUAN JOSE	23248931W	6.725,62
ASOC.DE JOVENES EMPRESARIOS DE LA COMUNI	G30534069	4.174,86	JIMENEZ SORIANO NATIVIDAD	52806592H	454,08
AYUNTAMIENTO DE ABARAN	P3000200J	8.050,32	MAIQUEZ GOSALVES MANUEL	34813214T	6.607,56
AYUNTAMIENTO DE ARCHENA	P3000900E	15.998,89	MARTINEZ ARRIETA LUZ ALEJANDRA	X3149851R	374,45
AYUNTAMIENTO DE ARCHENA	P3000900E	10.314,65	MARTINEZ ARRIETA LUZ ALEJANDRA	X3149851R	379,08
AYUNTAMIENTO DE ARCHENA	P3000900E	7.404,68	MARTINEZ ARRIETA LUZ ALEJANDRA	X3149851R	383,61
AYUNTAMIENTO DE BLANCA	P3001100A	3.433,09	MARTINEZ RUIZ NURIA SL	B73574774	6.398,63
AYUNTAMIENTO DE CAMPOS DEL RIO	P3001400E	1.639,99	MOTOS GOMEZ, ISABEL MARIA	23207866S	964,86
AYUNTAMIENTO DE VILLANUEVA DEL RIO SEGUR	P3004200F	3.610,10	NICOLAS MIRETE ANTONIO	74325813W	1.656,73
BARRERA MORA FRANCISCO LUIS	28470516N	191,31	NICOLAS MIRETE ANTONIO	74325813W	1.636,77
BARRERA MORA FRANCISCO LUIS	28470516N	192,93	ORENES CASTILLO CARMEN MARIA	48393288T	978,04
BARRERA MORA FRANCISCO LUIS	28470516N	192,12	PALAZON MOLINA JOSE ANGEL	52827470N	1.638,42
BENIAJÁN SERVICIOS URGENTES S.L	B73610131	6.324,99	QUILES LUCAS ANTONIO	34833928Z	99,46
BENIAJÁN SERVICIOS URGENTES S.L	B73610131	6.324,99	RAMIREZ GOMEZ JUAN JOSE	27464609X	6.169,32
BENIAJÁN SERVICIOS URGENTES S.L	B73610131	6.324,99	RAMIREZ GOMEZ JUAN JOSE	27464609X	6.216,16
BRAHIM EL MEZOUAR	X3093991P	157,06	RAMIREZ GOMEZ JUAN JOSE	27464609X	6.169,32
CAMARA OFICIAL DE COMERCIO INDUSTRIA Y N	Q3073005E	6.441,46	RAMIREZ GOMEZ JUAN JOSE	27464609X	6.169,32



Cuenta General 2010

Relación de Deudores

CARRASCO MARTINEZ, JOSE EDUARDO	48418943X	2.121,61	RAMIREZ GOMEZ JUAN JOSE	27464609X	6.169,32
CARRASCO MARTINEZ, JOSE EDUARDO	48418943X	2.155,98	RAMIREZ GOMEZ JUAN JOSE	27464609X	6.260,55
CARRASCO MARTINEZ, JOSE EDUARDO	48418943X	2.190,93	RAMIREZ GOMEZ JUAN JOSE	27464609X	6.231,78
CONF COMARCAL ORG EMPRES CARTAGENA	G30612527	505,29	RAMIREZ GOMEZ JUAN JOSE	27464609X	6.216,16
CONF COMARCAL ORG EMPRES CARTAGENA	G30612527	505,29	REHABILITACION VOYTA, SL	B30720908	6.655,89
CONFEDERACION COMARCAL DE ORGANIZACIONES	G30091441	121,09	ROBALINO OCANA ANA PIEDAD	X6470278X	157,06
CONFEDERACION COMARCAL DE ORGANIZACIONES	G30091441	121,09	ROS HERNANDEZ ALFONSO	22930069N	6.618,41
CONFEDERACION REGIONAL DE ORGANIZACIONES	G30072805	3.841,91	SANCHEZ BUITRAGO CRISTINA	77564954F	1.616,11
CORTES CORTES BERNARDO	27506270H	171,34	SANCHEZ BUITRAGO CRISTINA	77564954F	1.597,06
DIAZ GARRIDO MARIANO	34784217Y	86,00	SANCHEZ TRAICOVICH VANESSA	74680941X	185,62
DIAZ LOPEZ ALFREDO	33828010R	6.456,99	SANTIAGO SANTIAGO ARMANDO	23035188K	938,43
DRIEGUEZ CORDOBA INMACULADA	34823018Y	2.019,20	SOCIO INSERTA SL	B30817696	4.125,83
ECOFORMA-2 CONSULTORES INTEGRALES SL	B73255564	1.659,30	SOCIO INSERTA SL	B30817696	4.076,03
ECOFORMA-2 CONSULTORES INTEGRALES SL	B73255564	1.679,68	SOCIO INSERTA SL	B30817696	4.027,29
ECOFORMA-2 CONSULTORES INTEGRALES SL	B73255564	1.700,51	SURESNET COMUNICACIONES SL	B73233074	6.568,77
ECOFORMA-2 CONSULTORES INTEGRALES SL	B73255564	1.721,34	UNION GENERAL DE TRABAJADORES DE MURCIA	G30434609	1.157,65
EL MALKI, EL MILOUD	X1319242P	199,89	UNION SINDICAL DE CC.OO REGION MURCIA	G30099170	2.755,86
YAPURA TORRES, RAMIRO	X4108764K	6.454,52			
TOTAL POR SUBCONCEPTO					332.318,83

Cuenta General 2010

Relación de Deudores

REGION DE MURCIA

PRESUPUESTO 2010

FECHA: 30.05.2011

PÁG: 91

PENDIENTE DE COBRO DEL EJERCICIO: 2010

CAPÍTULO 3

ARTÍCULO 38

CONCEPTO 381

SUBCONCEPTO 38100

RELACIÓN DE LOS DEUDORES A ESTE ORGANISMO A 31 DE DICIEMBRE DE 2010
POR CUENTA DEL PRESUPUESTO Y CONCEPTO EXPRESADO

APELLIDOS Y NOMBRE	DNI/CIF	IMPORTE	APELLIDOS Y NOMBRE	DNI/CIF	IMPORTE
ABDELHADI OUARDI	X3385864B	155,75			
GARCIA NAVARRO JUANA MARIA	48425658D	1.354,73			
MARTINEZ CABALLERO LIDIA	48400494F	1.834,49			
MARTINEZ PARRA, MARIA ROSARIO	77507881C	92,13			
ORTIZ MUÑOZ AMELIA	27483925Y	323,47			
SANCHEZ CABALLERO IRENE	22985761K	396,32			
TOTAL POR SUBCONCEPTO					4.156,89



Cuenta General 2010

Relación de Deudores

REGION DE MURCIA

PRESUPUESTO 2010

PENDIENTE DE COBRO DEL EJERCICIO: 2010

CAPÍTULO 3

ARTÍCULO 38

CONCEPTO 381

SUBCONCEPTO 38103

RELACIÓN DE LOS DEUDORES A ESTE ORGANISMO A 31 DE DICIEMBRE DE 2010
POR CUENTA DEL PRESUPUESTO Y CONCEPTO EXPRESADO

APellidos y Nombre	DNI/CIF	Importe	Apellidos y Nombre	DNI/CIF	Importe
INSTITUTO DE CONSULTORIA Y FORMACION SLL	B73018772	204,62			
TOTAL POR SUBCONCEPTO					204,62

Cuenta General 2010

Relación de Deudores

REGION DE MURCIA

PRESUPUESTO 2010

PENDIENTE DE COBRO DEL EJERCICIO: 2010

CAPÍTULO 3
ARTÍCULO 38
CONCEPTO 382
SUBCONCEPTO 38203

RELACIÓN DE LOS DEUDORES A ESTE ORGANISMO A 31 DE DICIEMBRE DE 2010
POR CUENTA DEL PRESUPUESTO Y CONCEPTO EXPRESADO

APellidos y Nombre	DNI/CIF	Importe	Apellidos y Nombre	DNI/CIF	Importe
ANISAL MAKE PROGRESS SLU	B73520801	6.141,61			
AUTOESCUELA ANTONIO GARCIA SL	B30525349	15.340,29			
AUTOESCUELA ANTONIO GARCIA SL	B30525349	3.019,09			
AUTOESCUELA VIDAL SL	B30438170	3.852,69			
AYUNTAMIENTO DE CEUTI	P3001800F	1.355,55			
AYUNTAMIENTO DE LORQUI	P3002500A	7.190,35			
AYUNTAMIENTO DE MURCIA	P3003000A	413,78			
AYUNTAMIENTO DE MURCIA	P3003000A	7.004,05			
AYUNTAMIENTO DE MURCIA	P3003000A	18.842,48			
CENTRO DE ESTUDIOS INFER SL	B30386353	38.406,44			
CENTRO DE ESTUDIOS RADIOLOGICOS Y DE IMA	B73140576	3.165,90			
CENTRO DE ESTUDIOS RADIOLOGICOS Y DE IMA	B73140576	4.014,49			
CENTRO DE ESTUDIOS RADIOLOGICOS Y DE IMA	B73140576	3.053,38			
CENTRO DE ESTUDIOS RADIOLOGICOS Y DE IMA	B73140576	3.127,99			
CENTRO DE ESTUDIOS RADIOLOGICOS Y DE IMA	B73140576	4.162,42			
CENTRO DE ESTUDIOS RADIOLOGICOS Y DE IMA	B73140576	4.064,34			
CENTRO DE ESTUDIOS RADIOLOGICOS Y DE IMA	B73140576	3.271,90			
CENTRO DE ESTUDIOS RADIOLOGICOS Y DE IMA	B73140576	4.499,31			
CENTRO DE ESTUDIOS RADIOLOGICOS Y DE IMA	B73140576	3.232,70			
CENTRO DE ESTUDIOS RADIOLOGICOS Y DE IMA	B73140576	3.194,78			
CENTRO DE ESTUDIOS RADIOLOGICOS Y DE IMA	B73140576	3.155,59			
CENTRO DE ESTUDIOS RADIOLOGICOS Y DE IMA	B73140576	3.091,30			
CENTRO DE ESTUDIOS RADIOLOGICOS Y DE IMA	B73140576	4.112,57			
EXCMO AYUNTAMIENTO DE LA UNION	P3004100H	1.650,78			
FEDERACION DE EMPRESARIOS DEL METAL DE L	G30076475	326,60			
FEDERACION DE EMPRESARIOS DEL METAL DE L	G30076475	6.995,73			
FEDERACION DE TRABAJ.DE LA ENSEÑANZA UGT	G79493060	1.765,59			
FUNDACION PARTICULAR TIENDA ASILO DE SAN	G30663579	18.699,70			

Cuenta General 2010

Relación de Deudores

INST FORMACION Y ESTUD SOCIALES	G78385416	6.948,92			
INST FORMACION Y ESTUD SOCIALES	G78385416	35,92			
INST FORMACION Y ESTUD SOCIALES	G78385416	102,19			
INST FORMACION Y ESTUD SOCIALES	G78385416	864,13			
INST FORMACION Y ESTUD SOCIALES	G78385416	179,81			
INST FORMACION Y ESTUD SOCIALES	G78385416	102,19			
INST FORMACION Y ESTUD SOCIALES	G78385416	35,92			
SEMAR CENTROS DE FORMACION SL	B73232035	11.110,14			
SEMAR CENTROS DE FORMACION SL	B73232035	12.655,04			
UNION SINDICAL DE CC.OO REGION MURCIA	G30099170	14.428,64			
TOTAL POR SUBCONCEPTO					223.614,30

Cuenta General 2010

Relación de Deudores

REGION DE MURCIA

PRESUPUESTO 2010

PENDIENTE DE COBRO DEL EJERCICIO: 2010

CAPÍTULO 3
ARTÍCULO 38
CONCEPTO 382
SUBCONCEPTO 38206

RELACIÓN DE LOS DEUDORES A ESTE ORGANISMO A 31 DE DICIEMBRE DE 2010
POR CUENTA DEL PRESUPUESTO Y CONCEPTO EXPRESADO

APellidos y Nombre	DNI/CIF	Importe	Apellidos y Nombre	DNI/CIF	Importe
BARBARA CLAUDIA GOLDIN	X4618522F	1.392,54			
BARBARA CLAUDIA GOLDIN	X4618522F	1.359,15			
BARBARA CLAUDIA GOLDIN	X4618522F	1.375,94			
BARBARA CLAUDIA GOLDIN	X4618522F	1.342,37			
C Y P BUENAVISTA LAS TORRES COTILLAS SL	B73176117	4.029,87			
C Y P BUENAVISTA LAS TORRES COTILLAS SL	B73176117	3.985,93			
CAMPUZANO RIQUELME GLORIA	22399198G	1.413,40			
DISEÑO SEPKAN, SL	B73414252	6.661,71			
FRAME CONSULTORIA INGENIERIA Y FORMACION	B30729263	1.446,99			
LIMPIEZAS AGUILOR XXI S.L	B73418436	6.552,23			
LORCA IMPORT SL	B30309389	2.865,42			
MARTINEZ TOLEDO ANTONIO	27458786Y	1.010,99			
ROSA ALEXANDRA REYES CORDOVA	X4209541N	1.374,81			
ROSA ALEXANDRA REYES CORDOVA	X4209541N	1.357,91			
ROSA ALEXANDRA REYES CORDOVA	X4209541N	1.391,53			
ROSA ALEXANDRA REYES CORDOVA	X4209541N	1.408,06			
SANCHEZ ESCRIBANO MARIA JESUS	22982468V	1.833,63			
ZARAGOZA COSTA, VICTORIA ASCENSION	34820985C	1.650,59			
ZARAGOZA COSTA, VICTORIA ASCENSION	34820985C	1.670,43			
ZARAGOZA COSTA, VICTORIA ASCENSION	34820985C	1.630,54			
ZARAGOZA COSTA, VICTORIA ASCENSION	34820985C	1.610,49			
TOTAL POR SUBCONCEPTO					47.364,53

Cuenta General 2010

Relación de Deudores

REGION DE MURCIA

PRESUPUESTO 2010

PENDIENTE DE COBRO DEL EJERCICIO: 2010

CAPÍTULO 3
ARTÍCULO 38
CONCEPTO 382
SUBCONCEPTO 38252

RELACIÓN DE LOS DEUDORES A ESTE ORGANISMO A 31 DE DICIEMBRE DE 2010
POR CUENTA DEL PRESUPUESTO Y CONCEPTO EXPRESADO

APellidos y Nombre	DNI/CIF	Importe	Apellidos y Nombre	DNI/CIF	Importe
AGUILAR GARCIA CONSUELO	22452319H	878,01	MARTINEZ MAYOR DAVID	48648308L	890,31
AGUILAR GARCIA CONSUELO	22452319H	856,70	MARTINEZ SANCHEZ JAVIER	22935245J	3.786,36
AGUILAR GARCIA CONSUELO	22452319H	867,29	MATEO GARCIA JOSE RAMON	23054433S	3.407,12
AGUILAR GARCIA CONSUELO	22452319H	888,72	MILOLAJCZAK SUSAN WINFRED	X2572543Q	7.384,90
ALI HASSAN MOHAMED NAYIB	45285980S	8.521,64	MOROTE LORENZO JOSE ANTONIO	77716888A	871,02
BEJAR JIMENEZ PEDRO ANTONIO	77715392W	1.607,90	MOROTE LORENZO JOSE ANTONIO	77716888A	881,64
BEJAR JIMENEZ PEDRO ANTONIO	77715392W	1.588,92	MOYA SANCHEZ, DIEGO DOMINGO	74311203C	8.208,22
BEJAR JIMENEZ PEDRO ANTONIO	77715392W	1.569,30	M ^a DOLORES GALLEGO LOPEZ	27454247K	8.055,11
BEJAR JIMENEZ PEDRO ANTONIO	77715392W	1.627,50	NAVARRO JIMÉNEZ PALOMA MARÍA	23063911V	7.163,97
BLAYA CORTADO MIGUEL ANGEL	23047791C	3.399,95	PARASCHIVA LASCU, ALINA	X6730507V	7.375,89
CABALLERO ZARCO LUIS ALBERTO	77724630V	6.334,52	PUJALTA LOPEZ ROSA MARIA	34790369V	7.456,44
CANO VICENTE JAIME ANTONIO	48445521T	1.698,10	RODRIGUEZ LIZA FRANCISCO JAVIER	48500032R	6.300,00
CARRASCO CÁTEDRA FRANCISCO MIGUEL	23273402R	6.600,00	RUBIO CASTELLS GREGORI	73987108H	6.688,93
CASTILLO CACERES ANA MARIA	23015305X	7.029,73	RUIZ VIVES JOSE MANUEL	38413375V	6.623,84
CASTILLO MARTINEZ DOLORES	52278382A	7.028,77	SALINAS PALAZON ALBERTO	48433754D	6.154,52
CAZORLA MULERO FRANCISCO JAVIER	23279530B	3.367,25	SANCHEZ BAEZA CARMEN	48542482Q	3.493,11
CERON CANO PABLO	23046740G	6.399,45	SANCHEZ BOUTERFAS SAFIA	23284576C	1.835,30
CHIMA NNAMDI SIMON	X5187225N	6.547,40	SANCHEZ BOUTERFAS SAFIA	23284576C	1.812,79
DEL CERRO ROBLES, BELEN	77542083K	7.702,68	SANCHEZ BOUTERFAS SAFIA	23284576C	1.880,81
DUQUE CARDONA, MARÍA DE LOS ÁNGELES	X3365551F	7.998,41	SANCHEZ BOUTERFAS SAFIA	23284576C	1.858,06
ESTEVE BELDA ANTONIO	48508504D	6.430,36	SANCHEZ ESCRIBANO MARIA JESUS	22982468V	3.667,25
FERNANDEZ SANTIAGO JUAN	77759460W	6.148,77	SANCHEZ BOUTERFAS SACRAMENTO	27441916H	1.771,89
FERNÁNDEZ RODRÍGUEZ ROSA	23295140G	7.717,07	SANCHEZ RODRIGUEZ SACRAMENTO	27441916H	1.793,35
FERRANDO GARCIA JESUS	48464331L	6.644,11	SANCHEZ RODRIGUEZ SACRAMENTO	27441916H	1.837,71
GARCIA CONESA ANDRES	23046245S	3.481,50	SANCHEZ RODRIGUEZ SACRAMENTO	27441916H	1.815,54
GARCIA HERRERO, JESUS	48434269H	824,13	SAURA GRACIA MIRIAN	48616561N	884,03



Cuenta General 2010

Relación de Deudores

GARRIDO MEDINA, MARI CRUZ	30437704X	7.430,93	SAURA GRACIA MIRIAN	48616561N	905,50
GRANADOS LOPEZ, ESTHER	23330789A	7.242,60	SAURA GRACIA MIRIAN	48616561N	894,70
GUERRERO INIESTA PILAR	48630054G	2.017,29	SIMON GARCIA MARIA NIEVES	77508849E	7.000,00
GUERRERO INIESTA PILAR	48630054G	1.993,51	TORRES ALVAREZ JUAN RAUL	23273816R	1.689,84
GUERRERO INIESTA PILAR	48630054G	1.945,15	TORRES BERCHEs DIONISIO	39044933H	6.170,14
GUERRERO INIESTA PILAR	48630054G	1.969,46	TORRES GINER GERTRUDIS	23019131H	2.029,95
HERNANDEZ SANCHEZ JOSE	74353259D	8.698,30	TORRES GINER GERTRUDIS	23019131H	1.981,66
HERNANDEZ SANCHEZ, ANA MARIA	42988038A	7.143,84	TORRES GINER GERTRUDIS	23019131H	1.957,25
JACHERO JACHERO OLGA MARIA	X3240019D	7.456,44	TORRES GINER GERTRUDIS	23019131H	2.006,07
JUAN ANTONIO MARTÍNEZ GARCÍA	23032243C	3.369,31	TORRES MORALES MARIA JOSEFA	27428836W	7.438,22
JUAN RAMON SANCHEZ SALCEDO	48542601C	878,69	TRIVIÑO SÁNCHEZ JOSÉ LUIS	22959763J	6.133,15
JUAN RAMON SANCHEZ SALCEDO	48542601C	868,06	VALERA ROMERO FUENSANTA	77564671T	7.456,44
LOPEZ CERDA RAFAELA	44750090W	7.173,56	VERONICA RODRIGUEZ PATRON	75818090Q	1.953,13
LOPEZ GARCIA YOLANDA	48377616Z	7.504,38	VERONICA RODRIGUEZ PATRON	75818090Q	1.977,05
LOPEZ MARTINEZ CONSUELO	74435871M	7.924,19	VERONICA RODRIGUEZ PATRON	75818090Q	2.000,71
LORENZO SERRANO JUANA DE LOS REMEDIOS	48493739X	7.439,18	VERONICA RODRIGUEZ PATRON	75818090Q	1.929,21
MARIN ORTEGA ELVIRA	52466971S	7.049,86	VICENTE MUÑOZ, MIGUEL ANGEL	48493988Y	6.350,96
MARTINEZ HURTADO PABLO	48631272A	6.322,19			
MARTINEZ MAYOR DAVID	48648308L	879,84			
TOTAL POR SUBCONCEPTO					372.837,05

Cuenta General 2010

Relación de Deudores

REGION DE MURCIA

PRESUPUESTO 2010

PENDIENTE DE COBRO DEL EJERCICIO: 2010

CAPÍTULO 3
ARTÍCULO 38
CONCEPTO 382
SUBCONCEPTO 38253

RELACION DE LOS DEUDORES A ESTE ORGANISMO A 31 DE DICIEMBRE DE 2010
POR CUENTA DEL PRESUPUESTO Y CONCEPTO EXPRESADO

APellidos y Nombre	DNI/CIF	Importe	Apellidos y Nombre	DNI/CIF	Importe
ANTONIO ANDREU MOLINA	77063854P	4.163,36	LUCAS GARRIDO JESUS	48499063K	6.444,99
ASOC PARA EL TRATAMIENTO PRECOZ DE NI#OS	G30039663	1.126,96	PEREIRA DE OLIVEIRA MARIA NASCIMIENTO	X4434616D	1.070,80
ASOC PARA EL TRATAMIENTO PRECOZ DE NI#OS	G30039663	1.140,35	PEREIRA DE OLIVEIRA MARIA NASCIMIENTO	X4434616D	1.057,87
AZORIN SANCHEZ ANA MARIA	48471416C	1.907,88	RAMBLA DE HUETE S.L	B73338154	2.167,31
AZORIN SANCHEZ ANA MARIA	48471416C	1.931,25	ROMAN SANCHEZ PRESENTACION LOURDES	77567379V	4.350,69
BELCHI VALENZUELA ENCARNACION	22476011C	5.481,80	ROSSAN Y MONTOYA SL	B73079907	1.035,04
BELTRAN RUIZ ROSARIO	48418053V	4.437,07	ROSSAN Y MONTOYA SL	B73079907	1.073,49
CANOVAS LOPEZ MERCEDES	74343865E	4.345,33	ROSSAN Y MONTOYA SL	B73079907	1.060,86
CAPIBLOK SL	B73041683	4.244,71	ROSSAN Y MONTOYA SL	B73079907	1.047,95
CASAMUR LEVANTE SL	B73311839	4.363,53	RUIZ FERNANDEZ ANTONIO	77519272A	3.912,89
COMERCIAL ALGEZAR SL	B30158695	4.244,71	SISTEMAS FORZA SL	B30284905	4.345,33
CONEJO-MURCIA, SL	B30722847	4.150,84	TELE ALHAMA SL	B30143788	3.972,30
CONSTRUCCIONES ABELLANEDA Y SEGURA SL	B30489272	4.313,22	TUDECON INVERSIONES SL EN CONSTITUCION	B73479024	4.317,72
CONSTRUCCIONES PRODELOR SL	B73124836	1.156,02	panaderia y confiteria moreno s l	B30801039	1.131,81
DANIEL CANOVAS SL	B30284913	4.346,40	panaderia y confiteria moreno s l	B30801039	1.145,29
DECORACION BETHENCOURT, SL	B30694624	1.152,57			
DEPORTES CENTROFAMA SL	B73091191	4.389,76			
DESARROLLO HOSTELERO DE LIBRILLA SL	B73405813	1.132,73			
DESARROLLO HOSTELERO DE LIBRILLA SL	B73405813	1.105,67			
DESARROLLO HOSTELERO DE LIBRILLA SL	B73405813	1.119,35			
ELTEC 2005 SL	B73301970	4.469,50			
ENMASER 2010 SL	B73215063	4.286,67			
ESTACION DE SERVICIO ALHAMA SA	A30074645	1.056,96			
ESTACION DE SERVICIO ALHAMA SA	A30074645	1.044,52			
FERRER MARCOS PEDRO A	23035288Y	4.170,32			
FUNDACION DIAGRAMA-INTERVENCION PSICOSOC	G73038457	4.105,56			
FUNDOWN PLANT SL	B30563423	1.321,81			
G TOWER SAEZ SL	B73171605	4.345,33			

Cuenta General 2010

Relación de Deudores

GARCIA LOPEZ, ANTONIO	34808400Q	4.244,71			
GOMARIZ MARTINEZ CONCEPCION	27473378Q	4.386,54			
GONZALEZ MENACHO MARIA SOLEDAD	27432549N	2.025,46			
HERBOLARIO ACUARIO, S.C.	J73655524	3.948,21			
HEXAMUEBLE 99 SL	B73039638	1.179,86			
HOTEL VENTA EL PUERTO S L	B30216345	2.149,29			
ILLAN FERNANDEZ IGNACIO	74344093C	1.122,01			
IT CONTROL SL	B30406086	4.313,22			
JAIME MARTINEZ IRENE	34806135M	4.203,50			
JOAQUIN HDEZ. GARCIA, SL	B30393797	1.184,77			
JOAQUIN HDEZ. GARCIA, SL	B30393797	1.219,80			
JUSAMU SL EN CONSTITUCION	B73285132	1.035,64			
LAREDO BELMONTE MARIA	27459349V	537,22			
LEANDRO SANCHEZ CONSTRUCCIONES S.L	B53538419	4.341,69			
LORENTE PEREZ FRANCISCO JOSE	34805662S	1.151,69			
LORENTE PEREZ FRANCISCO JOSE	34805662S	1.165,94			
LORENTE PEREZ FRANCISCO JOSE	34805662S	1.180,04			
TOTAL POR SUBCONCEPTO					162.578,11

Cuenta General 2010

Relación de Deudores

REGION DE MURCIA

PRESUPUESTO 2010

PENDIENTE DE COBRO DEL EJERCICIO: 2010

CAPÍTULO 3

ARTÍCULO 38

CONCEPTO 382

SUBCONCEPTO 38255

RELACIÓN DE LOS DEUDORES A ESTE ORGANISMO A 31 DE DICIEMBRE DE 2010
POR CUENTA DEL PRESUPUESTO Y CONCEPTO EXPRESADO

APELLIDOS Y NOMBRE	DNI/CIF	IMPORTE	APELLIDOS Y NOMBRE	DNI/CIF	IMPORTE
AYUNTAMIENTO DE MULA	P3002900C	1.939,39			
AYUNTAMIENTO DE OJOS	P3003100I	5.550,55			
AYUNTAMIENTO MORATALLA	P3002800E	781,75			
AYUNTAMIENTO MORATALLA	P3002800E	1.743,69			
EXCMO AYUNTAMIENTO DE LA UNION	P3004100H	2.379,21			
TOTAL POR SUBCONCEPTO					12.394,59

Cuenta General 2010

Relación de Deudores

REGION DE MURCIA

PRESUPUESTO 2010

PENDIENTE DE COBRO DEL EJERCICIO: 2010

CAPÍTULO 3
ARTÍCULO 38
CONCEPTO 382
SUBCONCEPTO 38256

RELACIÓN DE LOS DEUDORES A ESTE ORGANISMO A 31 DE DICIEMBRE DE 2010
POR CUENTA DEL PRESUPUESTO Y CONCEPTO EXPRESADO

APellidos y Nombre	DNI/CIF	Importe	Apellidos y Nombre	DNI/CIF	Importe
AYUNTAMIENTO DE ABARAN	P3000200J	4.707,70	COMUNIDAD AUTONOMA REGION DE MURCIA	S3011001I	793,75
AYUNTAMIENTO DE ABARAN	P3000200J	4.449,60	EXCMO AYUNTAMIENTO DE LA UNION	P3004100H	2.957,60
AYUNTAMIENTO DE ABARAN	P3000200J	501,16	EXCMO AYUNTAMIENTO DE LA UNION	P3004100H	7.245,39
AYUNTAMIENTO DE ABARAN	P3000200J	1.940,66	EXCMO AYUNTAMIENTO DE LA UNION	P3004100H	235,61
AYUNTAMIENTO DE ALBUDEITE	P3000400F	568,29	EXCMO AYUNTAMIENTO DE LA UNION	P3004100H	569,89
AYUNTAMIENTO DE ARCHENA	P3000900E	5.909,81	INSTITUTO DE SERVICIOS SOCIALES DE LA RE	Q3000281J	2.255,36
AYUNTAMIENTO DE BLANCA	P3001100A	2.398,77			
AYUNTAMIENTO DE BULLAS	P3001200I	13.725,15			
AYUNTAMIENTO DE CALASPARRA	P3001300G	6.655,61			
AYUNTAMIENTO DE CAMPOS DEL RIO	P3001400E	2.865,53			
AYUNTAMIENTO DE CEUTI	P3001800F	6.998,73			
AYUNTAMIENTO DE FORTUNA	P3002000B	11.019,34			
AYUNTAMIENTO DE MULA	P3002900C	4.082,56			
AYUNTAMIENTO DE MULA	P3002900C	2.350,84			
AYUNTAMIENTO DE MULA	P3002900C	4.006,16			
AYUNTAMIENTO DE MULA	P3002900C	1.448,65			
AYUNTAMIENTO DE MULA	P3002900C	5.974,24			
AYUNTAMIENTO DE MULA	P3002900C	2.115,93			
AYUNTAMIENTO DE MULA	P3002900C	4.241,51			
AYUNTAMIENTO DE MULA	P3002900C	1.156,50			
AYUNTAMIENTO DE MULA	P3002900C	1.343,26			
AYUNTAMIENTO DE MULA	P3002900C	2.297,57			
AYUNTAMIENTO DE MULA	P3002900C	1.175,42			
AYUNTAMIENTO DE MURCIA	P3003000A	5.611,31			
AYUNTAMIENTO DE MURCIA	P3003000A	8.472,79			
AYUNTAMIENTO DE MURCIA	P3003000A	4.200,34			
AYUNTAMIENTO DE MURCIA	P3003000A	59,47			
AYUNTAMIENTO DE MURCIA	P3003000A	6.825,03			

Cuenta General 2010

Relación de Deudores

AYUNTAMIENTO DE MURCIA	P3003000A	1.667,83			
AYUNTAMIENTO DE MURCIA	P3003000A	8.041,46			
AYUNTAMIENTO DE MURCIA	P3003000A	2.797,99			
AYUNTAMIENTO DE TOTANA	P3003900B	3.400,91			
AYUNTAMIENTO DE TOTANA	P3003900B	319,78			
AYUNTAMIENTO DE TOTANA	P3003900B	250,20			
AYUNTAMIENTO DE TOTANA	P3003900B	823,21			
AYUNTAMIENTO DE TOTANA	P3003900B	131,19			
AYUNTAMIENTO DE TOTANA	P3003900B	7.587,20			
AYUNTAMIENTO DE TOTANA	P3003900B	193,05			
AYUNTAMIENTO DE VILLANUEVA DEL RIO SEGUR	P3004200F	7.894,78			
AYUNTAMIENTO DE VILLANUEVA DEL RIO SEGUR	P3004200F	3.115,55			
AYUNTAMIENTO DE VILLANUEVA DEL RIO SEGUR	P3004200F	1.263,22			
AYUNTAMIENTO MORATALLA	P3002800E	12.850,55			
AYUNTAMIENTO MORATALLA	P3002800E	6.969,37			
COMUNIDAD AUTONOMA REGION DE MURCIA	S3011001I	647,60			
COMUNIDAD AUTONOMA REGION DE MURCIA	S3011001I	581,59			
TOTAL POR SUBCONCEPTO					189.695,01

Cuenta General 2010

Relación de Deudores

REGION DE MURCIA

PRESUPUESTO 2010

PENDIENTE DE COBRO DEL EJERCICIO: 2010

CAPÍTULO 3

ARTÍCULO 38

CONCEPTO 382

SUBCONCEPTO 38257

RELACIÓN DE LOS DEUDORES A ESTE ORGANISMO A 31 DE DICIEMBRE DE 2010
POR CUENTA DEL PRESUPUESTO Y CONCEPTO EXPRESADO

APellidos y Nombre	DNI/CIF	Importe	Apellidos y Nombre	DNI/CIF	Importe
AGENCIA DE DESARROLLO LOCAL Y EMPLEO DE	Q8055014H	24.943,85			
ASOC DE JOVENES EMPRESARIOS DE CARTAGENA	G30739270	2.663,89			
ASOC DE JOVENES EMPRESARIOS DE CARTAGENA	G30739270	2.600,61			
ASOC DE JOVENES EMPRESARIOS DE CARTAGENA	G30739270	2.632,09			
ASOC DE JOVENES EMPRESARIOS DE CARTAGENA	G30739270	2.568,44			
ASOC PARA LA INTEGRACION DEL DEFICIENTE	G30048920	1.510,58			
ASOC.COLUMBARES DE BENIAJAN-MURCIA	G30146542	527,14			
ASOC.DE EMPRESAS DE ECONOMIA SOCIAL DE L	G30122550	6.451,26			
ASOC.REGIONAL DE EMPRESAS AGRICOLAS Y GA	G30072854	2.347,94			
AYUNTAMIENTO DE ABARAN	P3000200J	1.981,81			
AYUNTAMIENTO DE ALGUAZAS	P3000700I	5.284,91			
AYUNTAMIENTO DE BLANCA	P3001100A	2.173,57			
AYUNTAMIENTO DE FORTUNA	P3002000B	3.065,30			
AYUNTAMIENTO DE LORCA	P3002400D	21.925,55			
AYUNTAMIENTO DE MOLINA DE SEGURA	P3002700G	7.559,04			
AYUNTAMIENTO DE MURCIA	P3003000A	25.659,74			
AYUNTAMIENTO DE TOTANA	P3003900B	5.327,36			
AYUNTAMIENTO DE YECLA	P3004300D	735,30			
AYUNTAMIENTO MORATALLA	P3002800E	4.826,92			
COLECTIVO LA HUERTECICA PARA EL SEGUIMIE	G30614911	15.341,94			
EXCMO AYUNTAMIENTO DE LA UNION	P3004100H	4.879,13			
FEDERACION MURCIANA DE ASOCIACIONES DE F	G73011991	2.150,53			
FUNDACION ECCA	G35103431	25.331,78			
FUNDACION ECCA	G35103431	24.617,30			
FUNDACION EMPRESA UNIVERSIDAD DE MURCIA	G30164099	2.878,13			
FUNDACION FORMACION Y EMP.EMILIO GONZALE	G73341554	6.410,89			
FUNDACION SECRETARIADO GENERAL GITANO	G83117374	15.535,49			



Cuenta General 2010

Relación de Deudores

FUNDACION SIERRA MINERA	G30730774	144,85			
UNION DE COOP.DE TRABAJO ASOCIADO DE LA	F30147995	85.728,41			
TOTAL POR SUBCONCEPTO					307.803,75

Cuenta General 2010

Relación de Deudores

REGION DE MURCIA

PRESUPUESTO 2010

PENDIENTE DE COBRO DEL EJERCICIO: 2010

CAPÍTULO 3

ARTÍCULO 38

CONCEPTO 382

SUBCONCEPTO 38258

RELACIÓN DE LOS DEUDORES A ESTE ORGANISMO A 31 DE DICIEMBRE DE 2010
POR CUENTA DEL PRESUPUESTO Y CONCEPTO EXPRESADO

APELLIDOS Y NOMBRE	DNI/CIF	IMPORTE	APELLIDOS Y NOMBRE	DNI/CIF	IMPORTE
COLECTIVO PARA LA PROMOCION SOCIAL LA SE	G73142770	5.216,53			
FUNDACION SECRETARIADO GENERAL GITANO	G83117374	4.674,55			
FUNDACION SIERRA MINERA	G30730774	1.241,65			
TOTAL POR SUBCONCEPTO					11.132,73



Cuenta General 2010

Relación de Deudores

REGION DE MURCIA

PRESUPUESTO 2010

PENDIENTE DE COBRO DEL EJERCICIO: 2010

CAPÍTULO 3

ARTÍCULO 38

CONCEPTO 382

SUBCONCEPTO 38260

RELACIÓN DE LOS DEUDORES A ESTE ORGANISMO A 31 DE DICIEMBRE DE 2010
POR CUENTA DEL PRESUPUESTO Y CONCEPTO EXPRESADO

APellidos y Nombre	DNI/CIF	Importe	Apellidos y Nombre	DNI/CIF	Importe
AYUNTAMIENTO DE CEUTI	P3001800F	56.262,94			
FUNDACION ECCA	G35103431	49.206,81			
TOTAL POR SUBCONCEPTO					105.469,75

Cuenta General 2010

Relación de Deudores

REGION DE MURCIA

PRESUPUESTO 2010

PENDIENTE DE COBRO DEL EJERCICIO: 2010

CAPÍTULO 3

ARTÍCULO 38

CONCEPTO 382

SUBCONCEPTO 38264

RELACIÓN DE LOS DEUDORES A ESTE ORGANISMO A 31 DE DICIEMBRE DE 2010
POR CUENTA DEL PRESUPUESTO Y CONCEPTO EXPRESADO

APELLIDOS Y NOMBRE	DNI/CIF	IMPORTE	APELLIDOS Y NOMBRE	DNI/CIF	IMPORTE
OLGA LUCIA SANCHEZ ALZATE	X4372693W	7.989,01	ASOC PARA EL TRATAMIENTO PRECOZ DE NI#OS	G30039663	4.268,97
ABAD CABALLERO, MIGUEL CARLOS	48398972A	6.728,88	ASOC PARA EL TRATAMIENTO PRECOZ DE NI#OS	G30039663	4.217,52
ABELLAN MORENO JUAN	48465836Y	1.736,60	ASOC PARA LA INTEGRACION COMUNITARIA DE	G30677082	3.196,33
ABELLAN MORENO JUAN	48465836Y	1.694,66	ASOC RASCASA	G30666820	4.597,19
ABELLAN MORENO JUAN	48465836Y	1.715,63	ASOC.REGIONAL DE EMPRESAS AGRICOLAS Y GA	G30072854	22.421,10
ABELLAN MORENO JUAN	48465836Y	1.674,37	ASOC.REGIONAL DE EMPRESAS AGRICOLAS Y GA	G30072854	2.744,00
ABOGADOS Y ECONOMISTAS INDEPENDIENTES,SL	B73364564	1.664,56	ASOC.REGIONAL DE EMPRESAS AGRICOLAS Y GA	G30072854	315,18
ABOGADOS Y ECONOMISTAS INDEPENDIENTES,SL	B73364564	1.684,24	ASOC.REGIONAL DE EMPRESAS AGRICOLAS Y GA	G30072854	2.744,00
ABOGADOS Y ECONOMISTAS INDEPENDIENTES,SL	B73364564	1.704,57	ASOC.REGIONAL DE EMPRESAS AGRICOLAS Y GA	G30072854	2.744,00
ABOGADOS Y ECONOMISTAS INDEPENDIENTES,SL	B73364564	1.644,23	ASOC.REGIONAL DE EMPRESAS AGRICOLAS Y GA	G30072854	2.669,05
ABRANCHEZ DOS SANTOS DANIEL	X9127255G	6.109,32	ASOC.REGIONAL DE EMPRESAS AGRICOLAS Y GA	G30072854	2.669,05
AGUAS DE SANALCO, S.L.	B73527087	3.920,45	ASOC.REGIONAL DE EMPRESAS AGRICOLAS Y GA	G30072854	68,55
AGUILAR GARCIA CONSUELO	22452319H	520,38	ASOC.REGIONAL DE EMPRESAS AGRICOLAS Y GA	G30072854	68,56
AGUILAR GARCIA CONSUELO	22452319H	533,24	ASOC.REGIONAL DE EMPRESAS AGRICOLAS Y GA	G30072854	2.744,00
AGUILAR GARCIA CONSUELO	22452319H	526,81	ASOC.REGIONAL DE EMPRESAS AGRICOLAS Y GA	G30072854	2.498,02
AGUILAR GARCIA CONSUELO	22452319H	514,02	ASOC.REGIONAL DE EMPRESAS AGRICOLAS Y GA	G30072854	2.744,00
AGUILAS TURISMO BUS, SL.	B73519738	6.417,04	ASOC.REGIONAL DE EMPRESAS AGRICOLAS Y GA	G30072854	2.744,00
ALCARAZ CANOVAS CONCEPCION	23203213P	2.972,22	ASOC.REGIONAL DE EMPRESAS AGRICOLAS Y GA	G30072854	2.744,00
ALUPOAE VASILICA	X8308845A	5.554,78	AUTOESCUELAS ATALAYA, S.C.L.	F30446728	991,99
ANA FILOMENA JIMÉNEZ VALVERDE	48513709Q	2.253,93	AYUNTAMIENTO DE ARCHENA	P3000900E	15.025,61
ANAMAR & OTON ASESORES, SOC COOP (EN CON	F30772677	2.934,13	AYUNTAMIENTO DE CEUTI	P3001800F	1.351,73
ANISAL MAKE PROGRESS SLU	B7352080I	4.270,90	AYUNTAMIENTO DE CEUTI	P3001800F	4.147,08
ANZHELA MIRONOVA MADZHAROVA	X7362522D	5.605,41	AYUNTAMIENTO DE FORTUNA	P3002000B	10.446,91
ARAGON PAGAN MARIA JOSEFA	22980257Z	5.516,65	AYUNTAMIENTO DE MOLINA DE SEGURA	P3002700G	682,50
ARMENTEROS MARTINEZ MARIA	27443328G	2.001,07	AYUNTAMIENTO DE MOLINA DE SEGURA	P3002700G	1.154,40
ARMENTEROS MARTINEZ MARIA	27443328G	1.977,66	AYUNTAMIENTO DE MULA	P3002900C	2.681,90
ASOC BENIRAM	G3021457I	3.695,91	AYUNTAMIENTO DE OJOS	P3003100I	387,29

Cuenta General 2010

Relación de Deudores

ASOC BENIRAM	G30214571	296,95	AYUNTAMIENTO DE SAN JAVIER	P3003500J	236,90
ASOC CINOLOGICA MURCIANA	G73231094	3.520,00	AYUNTAMIENTO DE SANTOMERA	P3004400B	617,65
ASOC DE DISCAPACITADOS FISICOS DE TOTANA	G30065775	525,50	AYUNTAMIENTO DE VILLANUEVA DEL RIO SEGUR	P3004200F	18.041,18
ASOC DE DISCAPACITADOS FISICOS DE TOTANA	G30065775	512,94	AYUNTAMIENTO DE VILLANUEVA DEL RIO SEGUR	P3004200F	877,62
ASOC DE DISCAPACITADOS FISICOS DE TOTANA	G30065775	19.189,93	BAR FERNANDEZ, SL	B30440473	1.662,95
ASOC DE DISCAPACITADOS FISICOS DE TOTANA	G30065775	519,15	BAR FERNANDEZ, SL	B30440473	1.623,65
ASOC DE DISMINUIDOS DE ALHAMA DE MURCIA	G73111502	34.569,69	BAR FERNANDEZ, SL	B30440473	1.604,21
ASOC DE EMPRESARIOS DE TALLERES DE REPAR	G30041438	257,97	BAR FERNANDEZ, SL	B30440473	1.643,30
ASOC DE JOVENES EMPRESARIOS DE CARTAGENA	G30739270	168,12	BARCELO OLMO ERIKA	48489405T	7.034,52
ASOC DE PADRES Y PROTECTORES DE MINUSVAL	G30019285	2.912,61	BAREN BASURTO ALEJANDRA BEATRIZ	X4270071Y	750,75
ASOC DE PADRES Y PROTECTORES DE MINUSVAL	G30019285	5.789,93	BARNUEVO RUIZ NIEVES	48496861G	1.892,99
ASOC MURCIANA DE EMPRESARIOS DE MOVIMIEN	G73061533	417,02	BARNUEVO RUIZ NIEVES	48496861G	1.870,92
ASOC PARA EL TRATAMIENTO DE NIÑOS Y JOVE	G30692933	3.804,92	BARNUEVO RUIZ NIEVES	48496861G	1.848,11
ASOC PARA EL TRATAMIENTO DE NIÑOS Y JOVE	G30692933	3.713,59	BERMEJO C GRUPO ASESOR DE MOLINA, S.L	B73193039	2.848,32
ASOC PARA EL TRATAMIENTO DE NIÑOS Y JOVE	G30692933	3.760,01	BLANCO FIGUERAS RAFAEL	24377004V	961,23
ASOC PARA EL TRATAMIENTO DE NIÑOS Y JOVE	G30692933	3.851,34	BLANCO FIGUERAS RAFAEL	24377004V	995,95
ASOC PARA EL TRATAMIENTO PRECOZ DE NIÑOS	G30039663	4.166,08	BLANCO FIGUERAS RAFAEL	24377004V	972,93
ASOC PARA EL TRATAMIENTO PRECOZ DE NIÑOS	G30039663	4.115,76	BLANCO FIGUERAS RAFAEL	24377004V	984,51
BLAYA CORTADO MIGUEL ANGEL	23047791C	3.399,95	COMPACTACIONES DEL LEVANTE 2006, SL EN C	B73456451	5.710,21
BOCATERIA BAGUET'OS, S.L.	B73486409	6.717,97	CONESA MATEO FRANCISCA	22973406V	2.991,08
BOLUXE CR, S.L.	B73166514	6.318,08	CONSTRUCCIONES PRODELOR SL	B73124836	1.656,71
CABALLERO HERNANDEZ JESUS	52827774V	1.658,45	CONSTRUCCIONES PRODELOR SL	B73124836	1.637,10
CALIDA CARGO, S.L.	B97337703	1.611,06	CONSUEGRA ESPINOSA, S.L.	B73612707	1.594,52
CALIDA CARGO, S.L.	B97337703	1.591,33	CONSUEGRA ESPINOSA, S.L.	B73612707	1.613,75
CALIDA CARGO, S.L.	B97337703	1.630,79	CONSUEGRA ESPINOSA, S.L.	B73612707	1.575,49
CALIDA CARGO, S.L.	B97337703	1.650,30	CORREAS FERNANDEZ ANA	27479182R	5.605,41
CAMACHO PAULO ANA LUCIA	X9573216H	6.756,82	CREACIONES FRANCISCO MUÑOZ SL	B30426456	1.668,83
CAPARROS TOMAS FRANCISCA	22974494R	957,03	CREACIONES FRANCISCO MUÑOZ SL	B30426456	1.649,08
CAPARROS TOMAS FRANCISCA	22974494R	945,75	CSI-CSIF	G79514378	7.691,15
CEDROWSKA, EWELINA JUDYTA	X6632894Q	5.540,98	CSI-CSIF	G79514378	17.921,18
CELDRAN MARTINEZ PURIFICACION BELEN	48428567C	750,01	DE HARO ASESORES 1988, S.L.	B73628323	6.301,07
CENT.FORMADOR DE CUALIFICAC. PROFESIONAL	B73449266	1.738,27	DIAZ TERRONES MARIA MERCEDES	48433299Z	5.493,96
CENT.FORMADOR DE CUALIFICAC. PROFESIONAL	B73449266	1.717,24	DIMENSION MURCIA SL	B73499261	40,82
CENT.FORMADOR DE CUALIFICAC. PROFESIONAL	B73449266	1.675,87	EFFORT CONSULTING SL	B73476681	6.813,53
CENT.FORMADOR DE CUALIFICAC. PROFESIONAL	B73449266	1.696,21	EFFORT CONSULTING SL	B73476681	2.067,01
CENTRO DE APRENDIZAJE DE LA MADERA EL RA	B30492516	1.921,74	EL MOLINO SERVICIOS INTEGRADOS A LA TERC	B73098618	3.790,85
CENTRO DE EDUCACION INFANTIL LA COMETA D	B30720163	1.006,82	ELECTRIFICACIONES FRANMA SL	B73129090	1.574,61
CENTRO DE EDUCACION INFANTIL LA COMETA D	B30720163	995,02	ELECTRIFICACIONES FRANMA SL	B73129090	1.555,36
CENTRO DE ENSEÑANZA PROFESIONAL 2000 SL	B73399867	143,56	ELECTRIFICACIONES FRANMA SL	B73129090	1.593,43
CENTRO DE ESTUDIOS RADIOLOGICOS Y DE IMA	B73140576	4.166,02	ENCARNACION ENCARNACION, MARLENE LETICIA	X2881855R	5.526,51
CENTRO DE ESTUDIOS RADIOLOGICOS Y DE IMA	B73140576	2.333,04	ENERGIAS PROINSOL	B73511800	6.623,84
CENTRO DE ESTUDIOS RADIOLOGICOS Y DE IMA	B73140576	2.362,02	ESCUELA INFANTIL SOL Y LUNA II CB	E73312043	2.840,29
CENTRO DE ESTUDIOS RADIOLOGICOS Y DE IMA	B73140576	4.216,50	ESTRELLA GARCES KATY MARILU	X3224873C	5.544,26

Cuenta General 2010

Relación de Deudores

CENTRO DE ESTUDIOS RADIOLOGICOS Y DE IMA	B73140576	2.390,05	ESTRUCTURAS PELOPEZ RUIZ SL	B30559694	1.606,24
CENTRO DE ESTUDIOS RADIOLOGICOS Y DE IMA	B73140576	4.117,16	ESTRUCTURAS PELOPEZ RUIZ SL	B30559694	1.645,13
CENTRO DE ESTUDIOS RADIOLOGICOS Y DE IMA	B73140576	4.066,66	ESTRUCTURAS PELOPEZ RUIZ SL	B30559694	1.586,69
CENTRO DE ESTUDIOS RADIOLOGICOS Y DE IMA	B73140576	2.419,01	ESTRUCTURAS PELOPEZ RUIZ SL	B30559694	1.625,79
CENTRO DE FORMACION SAN NICOLAS SL	B30778526	322,50	EUROVERTICE CONSULTORES SL	B73419269	1.585,38
CENTRO DE FORMACION SAN NICOLAS SL	B30778526	786,54	EUROVERTICE CONSULTORES SL	B73419269	1.566,76
CHACINEROS LORQUINOS SL	B30515282	1.418,74	EVA GESTION DE RIESGOS SL	B73134371	739,35
CHACINEROS LORQUINOS SL	B30515282	1.401,57	EXPLOTACIONES HOSTELERAS MISSOURI, S.L.	B73584849	1.663,56
CHACON HERNANDEZ OSCAR	34821427W	1.698,40	EXPLOTACIONES HOSTELERAS MISSOURI, S.L.	B73584849	1.643,77
CHACON HERNANDEZ OSCAR	34821427W	1.719,33	EXPLOTACIONES HOSTELERAS MISSOURI, S.L.	B73584849	1.623,76
CHACON HERNANDEZ OSCAR	34821427W	1.739,58	FEDERACION REGIONAL DE ORGANIZACIONES EM	G30082358	139,81
CHACON HERNANDEZ OSCAR	34821427W	1.760,52	FEIJOO GARCIA SUSANA	77568698W	1.658,09
CHECA SÁNCHEZ, ÓSCAR	77757341E	6.464,55	FERNANDEZ ALVAREZ MONSERRAT	52816541P	5.456,81
CLINICA VETERINARIA DOGO SL	B30475883	1.665,74	FERNANDEZ FERNANDEZ, MARIA DOLORES	48663628K	7.000,00
COL OF DE INGENIEROS TECNICOS AGRICOLAS	Q3071002D	4.567,07	FEYFLO SL	B73531667	8.772,38
COM IMAGINACION SERV PROFESIONALES SLU	B73569493	6.572,71	FLOIMALU SL	B30823421	999,78
COMERCIAL MIPER DE HOSTELERIA, SL	B30691539	1.625,57	FLOIMALU SL	B30823421	1.011,99
COMERCIAL MIPER DE HOSTELERIA, SL	B30691539	1.666,05	FLOIMALU SL	B30823421	987,83
COMERCIAL MIPER DE HOSTELERIA, SL	B30691539	1.686,07	FUENTES GARCIA JOSE	74332507A	498,77
COMERCIAL MIPER DE HOSTELERIA, SL	B30691539	1.645,81	FUENTES GARCIA JOSE	74332507A	496,73
FUENTES GARCIA JOSE	74332507A	492,72	HODORAGRIB, SL.	B62851167	1.660,92
FUENTES GARCIA JOSE	74332507A	500,80	HOTEL LOS NAREJOS	B30218952	2.195,49
FUENTES GARCIA JOSE	74332507A	504,68	HOTEL LOS NAREJOS	B30218952	2.248,80
FUENTES GARCIA JOSE	74332507A	494,76	HOTEL LOS NAREJOS	B30218952	2.221,85
FUENTES GARCIA JOSE	74332507A	502,64	HURTADO BERNAL ALEJANDRO	48505131V	1.629,21
FUNDACION PARTICULAR TIENDA ASILO DE SAN	G30663579	1.310,45	HURTADO BERNAL ALEJANDRO	48505131V	1.649,00
FUNDACION PARTICULAR TIENDA ASILO DE SAN	G30663579	844,77	HURTADO BERNAL ALEJANDRO	48505131V	1.609,84
FUNDACION PARTICULAR TIENDA ASILO DE SAN	G30663579	592,15	IMBERNON BARBA CARMEN	48613256L	2.933,38
FUNDACION SECRETARIADO GENERAL GITANO	G83117374	2.805,08	INFORMATICA NOGALTE S.L.L.	B73131955	6.412,24
FUNDACION SIERRA MINERA	G30730774	1.043,14	INGESCA,INGENIERIA DE CALIDAD,SEGURIDAD	B73101610	2.898,51
FUNDACION SOLIDARIDAD Y REINSERCIÓN	G30428445	4.360,65	INST FORMACION Y ESTUD SOCIALES	G78385416	213,49
GALAN MIRETE, ISMAEL	48483597B	1.660,92	INST FORMACION Y ESTUD SOCIALES	G78385416	1.666,28
GALAN MIRETE, ISMAEL	48483597B	1.640,83	INST FORMACION Y ESTUD SOCIALES	G78385416	3.462,00
GALAN MIRETE, ISMAEL	48483597B	1.601,29	INST FORMACION Y ESTUD SOCIALES	G78385416	336,46
GALAN MIRETE, ISMAEL	48483597B	1.620,73	INST FORMACION Y ESTUD SOCIALES	G78385416	213,49
GARCIA DIAZ ANDRES	22972647V	6.856,65	INVERSIONES Y GESTIONES INMOBILIARIAS SL	B73270209	730,66
GARCIA FERRER ASUNCION	48499144X	7.764,82	ISFOREM CONSULTORES SL	B73524423	1.013,72
GARCIA GARCIA CONCEPCION	23034006N	728,89	JAF INSTALACIONES DOMOTICAS SL	B73500191	749,48
GARCIA GARCIA CONCEPCION	23034006N	737,89	JAF INSTALACIONES DOMOTICAS SL	B73500191	759,59
GARCIA GARCIA CONCEPCION	23034006N	746,69	JAF INSTALACIONES DOMOTICAS SL	B73500191	740,55
GARCIA GARCIA CONCEPCION	23034006N	719,90	JARA SANCHEZ JOSE	29059846J	1.626,84
GARCIA LASO YENIFER	48615612Y	7.103,56	JARA SANCHEZ JOSE	29059846J	1.687,51
GARCIA LOPEZ RAMONA	52806759R	7.088,22	JIMENEZ CEREZUELA, MARIA ELENA	34812921Y	5.608,70

Cuenta General 2010

Relación de Deudores

GARCIA MARIN FEDERICO RAUL	22996425J	5.383,76	JIMENEZ TRUJILLO JANNETH CONCEPCION	X4132256F	7.464,11
GARCIA MATEOS PASCUAL	22855178D	5.267,38	JOSE FRANCISCO BERMEJO TOMAS SL	B30511919	1.464,05
GARCIA ROCAMORA PATRICIO ENRIQUE	27459993V	6.309,86	JUMIFORMACION, SL	B73492126	260,30
GOMEZ FERNANDEZ CARMEN	48502657G	7.729,92	JUST DIFFERENT PEOPLE, S.L.	B73624702	6.333,70
GOMEZ RABADAN MARIA CARMEN	27469954L	6.699,29	KAREN MARGARET WARD	X5190553M	5.456,81
GONZALEZ DIAZ MARIA DOLORES	22880750M	2.992,93	LAGUNO PICON ARIANA	23053827F	6.468,69
GONZALEZ SANCHEZ JUANA DOLORES	77511278J	1.870,17	LOPEZ ALARCON ANTONIO	22425132V	1.669,58
GONZALEZ SANCHEZ JUANA DOLORES	77511278J	1.892,52	LOPEZ ALARCON ANTONIO	22425132V	1.731,39
GONZALEZ VILLANUEVA ENGRACIA	77510495N	4.026,77	LOPEZ ALARCON ANTONIO	22425132V	1.689,95
GRAMA PROYECTOS INTEGRALES SL	B30562730	1.055,09	LOPEZ ALARCON ANTONIO	22425132V	1.710,55
GRAMA PROYECTOS INTEGRALES SL	B30562730	904,18	LOPEZ GARCIA ISABEL	22939535W	140,67
GRAMA PROYECTOS INTEGRALES SL	B30562730	1.042,70	LOPEZ MARTINEZ MARIA PURIFICACION	23239880J	7.660,49
GRUPO COMERCIAL SURACT, SL	B30796593	3.998,47	LOPEZ SAURA FRANCISCO	34791627X	3.894,31
GUARDIOLA BERNAL SONIA	48424843E	7.403,70	MALDONADO ANDREU JUAN FERNANDO	34844940D	1.460,99
GUILLEN ORTEGA SALOME	33486111C	5.554,78	MARIA CREMADES SL	B30553473	6.318,08
HERNANDEZ BERMEJO MARIA DEL CARMEN	48445519K	7.485,21	MARIA DEL VALLE MOTOS ALARCÓN	48487383W	7.443,01
HERNANDEZ HERRERA INMACULADOA	23261819X	5.646,51	MARTINEZ BLAZQUEZ ANTONIA	23272124B	2.898,51
HISPA GROUP SPAIN SL	B30384416	1.645,49	MARTINEZ CANOVAS GONZALA MARIA	23287584S	7.727,81
HISPA GROUP SPAIN SL	B30384416	1.706,88	MARTINEZ FERRAGUT MARIA	74437703C	7.988,44
HISPA GROUP SPAIN SL	B30384416	1.665,65	MARTINEZ MARTINEZ MARÍA	48501642R	6.032,88
HISPA GROUP SPAIN SL	B30384416	1.686,26	MARTINEZ MORENO ANTONIO	77516374A	863,28
HODORAGRIB, SL.	B62851167	1.640,94	MARTINEZ MORENO ANTONIO	77516374A	852,89
MARTINEZ MORENO ANTONIO	77516374A	832,46	NAVARRO LOPEZ ADORACION	52816323C	1.900,68
MARTINEZ MORENO ANTONIO	77516374A	842,50	NAVARRO LOPEZ ADORACION	52816323C	1.877,46
MARTINEZ ROBLES MANUEL	77705311H	6.424,27	NAVARRO LOPEZ ADORACION	52816323C	1.923,15
MARTINEZ TERUEL ANTONIO JESUS	23244413S	6.781,48	OBRAS Y SERVICIOS MONEO SL	B30434880	3.756,51
MARTINEZ, MARCO & BEUTHNER, S.L	B73125577	3.834,50	OLIVARES GARCIA JUAN MANUEL	48511819N	6.791,67
MARTÍNEZ NICOLÁS ASCENSIÓN	48491860V	1.450,45	ORTEGA ZAPATA DIEGO	74422624Y	8.291,51
MARTÍNEZ NICOLÁS ASCENSIÓN	48491860V	1.433,21	ORTIZ GONZALEZ RAMON	48433436J	5.899,95
MARTÍNEZ NICOLÁS ASCENSIÓN	48491860V	1.416,35	PADELANTE CLUB, S.L.	B73570343	3.798,25
MARTÍNEZ SÁNCHEZ CRISTINA	77721198N	1.837,12	PAPELERIA PEREZ DE HITA, S.L	B30541080	6.421,51
MARTÍNEZ SÁNCHEZ CRISTINA	77721198N	1.859,01	PAVIMUR SL	B30225031	1.480,99
MARTÍNEZ SÁNCHEZ CRISTINA	77721198N	1.814,49	PAVIMUR SL	B30225031	1.427,53
MARTÍNEZ SÁNCHEZ CRISTINA	77721198N	1.881,63	PAVIMUR SL	B30225031	1.445,42
MATONE VICTORIO	X2958430D	2.152,31	PAVIMUR SL	B30225031	1.463,30
MATONE VICTORIO	X2958430D	2.074,91	PEQUECULTURA, S.L	B73583437	6.315,62
MATONE VICTORIO	X2958430D	2.100,90	PEREZ GARRIDO JOSE MANUEL	10778334M	8.498,63
MATONE VICTORIO	X2958430D	2.126,88	PEREZ MADRID EVA MARIA	23047003Z	2.898,51
MESEGUER CONESA ANGEL	48415760R	5.900,00	PEREZ MADRID EVA MARIA	23047003Z	6.501,29
MOLINA FOTOMECAVICOS SL LABORAL	B30568265	1.598,80	PEREZ MADRID EVA MARIA	23047003Z	2.898,51
MOLINA FOTOMECAVICOS SL LABORAL	B30568265	1.580,12	PEREZ PONCE VALERIA	48470296G	947,67
MOLINA FOTOMECAVICOS SL LABORAL	B30568265	1.560,81	PEREZ PONCE VALERIA	48470296G	958,84
MOLINA FOTOMECAVICOS SL LABORAL	B30568265	1.541,50	PEREZ PONCE VALERIA	48470296G	936,11

Cuenta General 2010

Relación de Deudores

MOLINO MARTINEZ SUSANA	74438828H	1.698,92	PIÑERA GONZALEZ ADELA MARIA	77756341B	1.865,73
MOLINO MARTINEZ SUSANA	74438828H	1.679,20	PIÑERA GONZALEZ ADELA MARIA	77756341B	1.888,01
MOLINO MARTINEZ SUSANA	74438828H	1.658,81	PIÑERA GONZALEZ ADELA MARIA	77756341B	1.911,04
MOLINO MARTINEZ SUSANA	74438828H	1.638,42	PIÑERA GONZALEZ ADELA MARIA	77756341B	1.842,69
MORALES LARIOS FRANCISCA	22992287S	5.500,21	PRIETO CHAMORRO JUAN ANTONIO	01820892M	6.148,77
MORCILLO LOPEZ MIGUEL ANGEL	27473647D	6.318,08	PROMOCIONES Y CONTRUCCIONES NOSTRUMAR SL	B73210619	6.711,29
MORENO SORIANO FRANCISCA	77520363J	7.663,75	PUBLISHOP WORLD SLL	B30574107	941,78
MUHER ARTE GLOBAL SL	B73434201	1.720,43	PUBLISHOP WORLD SLL	B30574107	964,73
MUHER ARTE GLOBAL SL	B73434201	1.659,02	PUBLISHOP WORLD SLL	B30574107	953,13
MUHER ARTE GLOBAL SL	B73434201	1.699,74	QUESOS LA ATALAYA, S.L.	B73057135	6.318,08
MUHER ARTE GLOBAL SL	B73434201	1.679,04	RADIADORES MELGAREJO, S.L	B73081598	1.661,53
MUNUERA LOPEZ JOAQUIN	74332643R	1.616,55	RADITEL LEVANTE SL	B73035966	2.917,19
MUNUERA LOPEZ JOAQUIN	74332643R	1.577,68	RADKA EMILOVA ANGELOVA	X6771494H	5.635,00
MUNUERA LOPEZ JOAQUIN	74332643R	1.636,33	RAMOS GUARDIOLA JOAQUIN	29041066R	6.673,97
MUNUERA LOPEZ JOAQUIN	74332643R	1.597,01	REAL SOCIEDAD ECONOMICA CARTHAGINENSE DE	G30611131	1.258,66
MUÑOZ PEREZ JOSEFINA	21988016Q	5.610,02	REAL SOCIEDAD ECONOMICA CARTHAGINENSE DE	G30611131	1.273,71
MUÑOZ PLAZA MARIO RODOLFO	X4157811D	9.047,45	RECASENS SEARLE, ROBERTO LEON 000374357V	B30771026	6.451,23
NAVARRO COLLADO MARIANO	27440384G	747,29	ROJAS ROJAS ANA PATRICIA	23307047C	5.611,33
NAVARRO COLLADO MARIANO	27440384G	775,06	ROMERA REQUENA JUANA MARÍA	74438407B	7.056,58
NAVARRO COLLADO MARIANO	27440384G	756,34	ROMERO URREA TAMARA	77722804P	7.511,67
NAVARRO COLLADO MARIANO	27440384G	765,70	RUANO JIMENEZ FRANCISCO	74492423T	1.666,84
NAVARRO GARCIA MAXIMINO	22442214X	2.272,85	RUANO JIMENEZ FRANCISCO	74492423T	1.646,48
NAVARRO GARCIA MAXIMINO	22442214X	2.245,72	RUANO JIMENEZ FRANCISCO	74492423T	1.686,55
NAVARRO GARCIA MAXIMINO	22442214X	2.218,87	RUIZ CAMPOS JOSE	74203450E	2.251,54
RUIZ PERIAGO MARIA LUISA	52809149E	5.637,63	YOLANDA ESPINOSA RUIZ Y JOSEFA ESPINOSA	E73438251	1.669,00
SANCHEZ BAEZA CARMEN	48542482Q	2.095,87	ZARAGOZA CERVANTES MONICA	23284083X	7.412,52
SANCHEZ CAMPILLO CONSULTORES, S.L.	B73325714	1.608,97	ZULUAGA CASTRILLÓN GLADYS	X3091919Y	7.354,79
SANCHEZ CAMPILLO CONSULTORES, S.L.	B73325714	1.649,04	vetta hospitality s.l	B73566234	3.790,85
SANCHEZ CAMPILLO CONSULTORES, S.L.	B73325714	1.668,85			
SANCHEZ CAMPILLO CONSULTORES, S.L.	B73325714	1.629,00			
SANCHEZ CANTERO FERNANDO ANTONIO	22448245S	1.573,89			
SANCHEZ CANTERO FERNANDO ANTONIO	22448245S	1.554,89			
SANCHEZ RODRIGUEZ JOEL	23048019H	6.461,59			
SANCHEZ RUIZ FRANCISCO	74334267S	752,70			
SANCHEZ TORO FUENSANTA	48402075R	5.343,72			
SANDRINA DE GEA BAREA	48498032W	1.413,21			
SANGUEZA HEREDIA, MERY	X6693106Z	7.600,66			
SEGURPOLIT SALUD, S.L	B73453250	2.849,79			
SERVICIOS DE HOSTELERIA MAYBER, S.L.	B73614711	5.488,03			
SERVIEDFERA SL	B73480766	6.316,44			
SERVIEDFERA SL	B73480766	5.697,37			
SILALSEI, S.L.	B73577801	7.358,63			
SISTEMAS DE EMBALAJE MIGUEL D SL	B73135865	1.647,11			

Cuenta General 2010

Relación de Deudores

SODIMUR	G73490880	1.474,25				
SUPERMERCADO JUAN GARCIA PEREZ SL	B30332019	760,13				
SUPERMERCADO JUAN GARCIA PEREZ SL	B30332019	751,27				
SUPERMERCADO JUAN GARCIA PEREZ SL	B30332019	742,11				
SYSTEL LEVANTE, S.L.	B73174799	5.685,53				
TALLER Y AUTOMOCION EL QUINTO SLL	B73515611	1.697,23				
TALLER Y AUTOMOCION EL QUINTO SLL	B73515611	1.717,44				
TATIANA YUDINA (TROYKA-TOUR)	X7557718X	5.558,07				
TESEMUR CONSULTING SL	B73031148	3.411,76				
TODO OFICINAS YECLA SL	B73321408	1.689,78				
TRANSPORTES BLAYA Y GARCIA SL	B30155766	8.071,23				
TRAVEL PARDO JUAN JOSE	22473568S	6.652,44				
UNION DE COOP.DE TRABAJO ASOCIADO DE LA	F30147995	610,64				
UNION DE COOP.DE TRABAJO ASOCIADO DE LA	F30147995	203,64				
UNION GENERAL DE TRABAJADORES DE MURCIA	G30434609	85,14				
UNION GENERAL DE TRABAJADORES DE MURCIA	G30434609	149,49				
UNION GENERAL DE TRABAJADORES DE MURCIA	G30434609	504,99				
UNION SINDICAL DE CC.OO REGION MURCIA	G30099170	211,91				
UNION SINDICAL DE CC.OO REGION MURCIA	G30099170	15.741,86				
UNION SINDICAL DE CC.OO REGION MURCIA	G30099170	4.216,32				
UNION SINDICAL DE CC.OO REGION MURCIA	G30099170	6.708,21				
URREA HERNÁNDEZ MARÍA	23210890A	9.612,99				
VIASANGO, C.B.	E73539348	6.791,53				
VILLARREAL CUENCA JENNYFER CAROLINA	X4693285C	7.737,21				
VISOCKIENE, DAIVA	X5958358R	7.716,89				
YOLANDA ESPINOSA RUIZ Y JOSEFA ESPINOSA	E73438251	1.649,40				
TOTAL POR SUBCONCEPTO						1.311.770,96



Cuenta General 2010

Relación de Deudores

REGION DE MURCIA

PRESUPUESTO 2010

PENDIENTE DE COBRO DEL EJERCICIO: 2010

CAPÍTULO 3

ARTÍCULO 38

CONCEPTO 382

SUBCONCEPTO 38266

RELACIÓN DE LOS DEUDORES A ESTE ORGANISMO A 31 DE DICIEMBRE DE 2010
POR CUENTA DEL PRESUPUESTO Y CONCEPTO EXPRESADO

APELLIDOS Y NOMBRE	DNI/CIF	IMPORTE	APELLIDOS Y NOMBRE	DNI/CIF	IMPORTE
REINA ESPEJO MARIA PILAR	53688517P	203,88			
TOTAL POR SUBCONCEPTO					203,88

Cuenta General 2010

Relación de Deudores

REGION DE MURCIA

PRESUPUESTO 2010

PENDIENTE DE COBRO DEL EJERCICIO: 2010

CAPÍTULO 3

ARTÍCULO 38

CONCEPTO 382

SUBCONCEPTO 38267

RELACIÓN DE LOS DEUDORES A ESTE ORGANISMO A 31 DE DICIEMBRE DE 2010
POR CUENTA DEL PRESUPUESTO Y CONCEPTO EXPRESADO

APellidos y Nombre	DNI/CIF	Importe	Apellidos y Nombre	DNI/CIF	Importe
BOSCH ESCUELA EUROPEA DE FORMACION SL	B73101297	20.520,76			
BOSCH ESCUELA EUROPEA DE FORMACION SL	B73101297	8.988,08			
CENTRO DE FORMACIÓN GRUPO 2000, RC S.L.	B18488890	696,10			
CONFEDERACION REGIONAL DE ORGANIZACIONES	G30072805	924,38			
TOTAL POR SUBCONCEPTO					31.129,32

Cuenta General 2010

Relación de Deudores

REGION DE MURCIA

PRESUPUESTO 2010

PENDIENTE DE COBRO DEL EJERCICIO: 2010

CAPÍTULO 3
ARTÍCULO 38
CONCEPTO 382
SUBCONCEPTO 38268

RELACIÓN DE LOS DEUDORES A ESTE ORGANISMO A 31 DE DICIEMBRE DE 2010
POR CUENTA DEL PRESUPUESTO Y CONCEPTO EXPRESADO

APellidos y Nombre	DNI/CIF	Importe	Apellidos y Nombre	DNI/CIF	Importe
A. EMP. INVEST. CENTROTECNOLOGICO MUEBLE	G30434245	6.324,98			
ACADEMIA SENSI,S.L.	B73396962	638,37			
AGRUPACION DE CONSERVEROS DE LAS PROVINCI	G30065361	14.962,79			
ANISAL MAKE PROGRESS SLU	B73520801	5.671,29			
ASOC.DE EMPRESAS DE ECONOMIA SOCIAL DE L	G30122550	2.008,37			
ASOC.REGIONAL DE EMPRESAS AGRICOLAS Y GA	G30072854	67,36			
AUTOESCUELA SANTA CRUZ, SL	B30448963	2.279,63			
AYUNTAMIENTO DE ARCHENA	P3000900E	22.116,16			
AYUNTAMIENTO DE CEUTI	P3001800F	2.647,72			
AYUNTAMIENTO DE LORCA	P3002400D	1.882,11			
AYUNTAMIENTO DE MOLINA DE SEGURA	P3002700G	2.739,70			
AYUNTAMIENTO DE MOLINA DE SEGURA	P3002700G	1.796,87			
CENTRO DE ENSEÑANZA PROFESIONAL 2000 SL	B73399867	356,01			
CENTRO DE ESTUDIOS CARRION Y FEREZ, SL	B30734222	4.854,48			
CENTRO DE ESTUDIOS COMPLEMENTARIOS RUSAD	B30563910	60,22			
CENTRO DE FORMACION SAN NICOLAS SL	B30778526	76,98			
CRUZ ROJA ESPAÑOLA	Q2866001G	4.799,71			
CRUZ ROJA ESPAÑOLA	Q2866001G	2.878,09			
EDUCAMURCIA LAS TORRES, S.L.	B73399222	127,94			
EFFORT CONSULTING SL	B73476681	3.122,06			
EXCMO AYUNTAMIENTO DE LA UNION	P3004100H	7.148,50			
EXCMO AYUNTAMIENTO DE LA UNION	P3004100H	5.899,89			
FORMATO FORMACION SL	B30327068	64,48			
INST FORMACION Y ESTUD SOCIALES	G78385416	4.848,11			
INST FORMACION Y ESTUD SOCIALES	G78385416	296,44			
INST FORMACION Y ESTUD SOCIALES	G78385416	5.697,75			
INSTITUTO MPAL.SERVICIOS SOCIALES CARTAG	P8001601G	5.385,44			
INSTITUTO MPAL.SERVICIOS SOCIALES CARTAG	P8001601G	6.977,04			



Cuenta General 2010

Relación de Deudores

LOPEZ GARCIA ISABEL	22939535W	891,51			
LOPEZ GARCIA ISABEL	22939535W	2.087,78			
MEDIOS GESTION INFORMATICA Y NEVA, S.L.	B73275828	457,66			
NEFER CENTER SL	B30364780	267,83			
NEFER CENTER SL	B30364780	235,14			
PATRONATO MUNICIPAL DE CULTURA	P8003702A	83,62			
TOTAL POR SUBCONCEPTO					119.752,03

Cuenta General 2010

Relación de Deudores

REGION DE MURCIA

PRESUPUESTO 2010

PENDIENTE DE COBRO DEL EJERCICIO: 2010

CAPÍTULO 3
ARTÍCULO 39
CONCEPTO 391
SUBCONCEPTO 39101

RELACIÓN DE LOS DEUDORES A ESTE ORGANISMO A 31 DE DICIEMBRE DE 2010
POR CUENTA DEL PRESUPUESTO Y CONCEPTO EXPRESADO

APellidos y Nombre	DNI/CIF	Importe	Apellidos y Nombre	DNI/CIF	Importe
ASOC CINOLOGICA MURCIANA	G73231094	295,20			
ASOC DE ESTETICISTAS DE LA REGION DE MUR	G30267850	118,09			
ASOC DE PADRES CON HIJOS CON DISCAPACIDA	G30462204	563,84			
ASOC.DE EMPRESAS DE ECONOMIA SOCIAL DE L	G30122550	2.550,86			
ASOC.REGIONAL DE EMPRESAS AGRICOLAS Y GA	G30072854	1.634,28			
AYUNTAMIENTO DE ABARAN	P3000200J	441,65			
AYUNTAMIENTO DE ARCHENA	P3000900E	45,09			
AYUNTAMIENTO DE CEHEGIN	P3001700H	973,48			
AYUNTAMIENTO DE CEUTI	P3001800F	594,99			
AYUNTAMIENTO DE LAS TORRES DE COTILLAS	P3003800D	2.454,31			
AYUNTAMIENTO DE MOLINA DE SEGURA	P3002700G	116,42			
AYUNTAMIENTO DE MULA	P3002900C	46,62			
AYUNTAMIENTO DE MURCIA	P3003000A	190,04			
EXCMO AYUNTAMIENTO DE LA UNION	P3004100H	132,68			
FEDERACIÓN AGROALIMENTARIA DE CC.OO	G82703927	350,04			
UNION GENERAL DE TRABAJADORES DE MURCIA	G30434609	11,45			
UNION SINDICAL OBRERA REGION MURCIANA	G30104509	2.943,27			
UNION SINDICAL OBRERA REGION MURCIANA	G30104509	71,78			
TOTAL POR SUBCONCEPTO					13.534,09

Cuenta General 2010

Relación de Deudores

REGION DE MURCIA

PRESUPUESTO 2010

PENDIENTE DE COBRO DEL EJERCICIO: 2010

CAPÍTULO 4

ARTÍCULO 42

CONCEPTO 420

SUBCONCEPTO 42002

RELACIÓN DE LOS DEUDORES A ESTE ORGANISMO A 31 DE DICIEMBRE DE 2010

POR CUENTA DEL PRESUPUESTO Y CONCEPTO EXPRESADO

APELLIDOS Y NOMBRE	DNI/CIF	IMPORTE	APELLIDOS Y NOMBRE	DNI/CIF	IMPORTE
COMUNIDAD AUTÓNOMA DE LA REGIÓN DE	S3011001I	3.483.644,00			
COMUNIDAD AUTÓNOMA DE LA REGIÓN DE	S3011001I	5.643.054,00			
TOTAL POR SUBCONCEPTO					9.126.698,00



Cuenta General 2010

Relación de Deudores

REGION DE MURCIA

PRESUPUESTO 2010

5

PENDIENTE DE COBRO DEL EJERCICIO: 2010

CAPÍTULO 5

ARTÍCULO 52

CONCEPTO 520

SUBCONCEPTO 52000

RELACIÓN DE LOS DEUDORES A ESTE ORGANISMO A 31 DE DICIEMBRE DE 2010
POR CUENTA DEL PRESUPUESTO Y CONCEPTO EXPRESADO

APellidos y Nombre	DNI/CIF	Importe	Apellidos y Nombre	DNI/CIF	Importe
BANCO BILBAO-VIZCAYA ARGENTARIA SA	A48265169	32.068,37			
TOTAL POR SUBCONCEPTO					32.068,37



Cuenta General 2010

Relación de Deudores

REGION DE MURCIA

PRESUPUESTO 2010

PENDIENTE DE COBRO DEL EJERCICIO: 2010

CAPÍTULO 6
 ARTÍCULO 68
 CONCEPTO 680
 SUBCONCEPTO 68000

RELACIÓN DE LOS DEUDORES A ESTE ORGANISMO A 31 DE DICIEMBRE DE 2010
 POR CUENTA DEL PRESUPUESTO Y CONCEPTO EXPRESADO

APellidos y Nombre	DNI/CIF	Importe	Apellidos y Nombre	DNI/CIF	Importe
AYUNTAMIENTO DE MULA	P3002900C	106.720,57			
AYUNTAMIENTO MORATALLA	P3002800E	13.021,29			
AYUNTAMIENTO MORATALLA	P3002800E	61.434,57			
MUPRESAL, S.L.	B73526170	1.586,64			
MUPRESAL, S.L.	B73526170	1.605,60			
TOTAL POR SUBCONCEPTO					184.368,67



Cuenta General 2010

Relación de Deudores

REGION DE MURCIA

PRESUPUESTO 2010

PENDIENTE DE COBRO DEL EJERCICIO: 2010

CAPÍTULO 6

ARTÍCULO 68

CONCEPTO 682

SUBCONCEPTO 68201

RELACIÓN DE LOS DEUDORES A ESTE ORGANISMO A 31 DE DICIEMBRE DE 2010
POR CUENTA DEL PRESUPUESTO Y CONCEPTO EXPRESADO

APellidos y Nombre	DNI/CIF	Importe	Apellidos y Nombre	DNI/CIF	Importe
ALHABLA SL	B73241507	16.052,39			
TOTAL POR SUBCONCEPTO					16.052,39

Cuenta General 2010

Relación de Deudores

REGION DE MURCIA

PRESUPUESTO 2010

PENDIENTE DE COBRO DEL EJERCICIO: 2010

CAPÍTULO 6

ARTÍCULO 68

CONCEPTO 682

SUBCONCEPTO 68252

RELACIÓN DE LOS DEUDORES A ESTE ORGANISMO A 31 DE DICIEMBRE DE 2010
POR CUENTA DEL PRESUPUESTO Y CONCEPTO EXPRESADO

APellidos y Nombre	DNI/CIF	Importe	Apellidos y Nombre	DNI/CIF	Importe
ANA FILOMENA JIMÉNEZ VALVERDE	48513709Q	889,43			
BLAYA CORTADO MIGUEL ANGEL	23047791C	867,76			
TOTAL POR SUBCONCEPTO					1.757,19



Cuenta General 2010

Relación de Deudores

REGION DE MURCIA

PRESUPUESTO 2010

PENDIENTE DE COBRO DEL EJERCICIO: 2010

CAPÍTULO 7

ARTÍCULO 72

CONCEPTO 720

SUBCONCEPTO 72000

RELACIÓN DE LOS DEUDORES A ESTE ORGANISMO A 31 DE DICIEMBRE DE 2010
POR CUENTA DEL PRESUPUESTO Y CONCEPTO EXPRESADO

APELLIDOS Y NOMBRE	DNI/CIF	IMPORTE	APELLIDOS Y NOMBRE	DNI/CIF	IMPORTE
COMUNIDAD AUTÓNOMA DE LA REGIÓN DE	S3011001I	984.580,00			
TOTAL POR SUBCONCEPTO					984.580,00

Cuenta General 2010

Relación de Deudores

REGION DE MURCIA

PRESUPUESTO 2010

PENDIENTE DE COBRO DEL EJERCICIO: 2010

CAPÍTULO 7

ARTÍCULO 72

CONCEPTO 720

SUBCONCEPTO 72001

RELACIÓN DE LOS DEUDORES A ESTE ORGANISMO A 31 DE DICIEMBRE DE 2010
POR CUENTA DEL PRESUPUESTO Y CONCEPTO EXPRESADO

APELLIDOS Y NOMBRE	DNI/CIF	IMPORTE	APELLIDOS Y NOMBRE	DNI/CIF	IMPORTE
COMUNIDAD AUTÓNOMA DE LA REGIÓN DE	S3011001I	52.276,00			
COMUNIDAD AUTÓNOMA DE LA REGIÓN DE	S3011001I	98.429,00			
TOTAL POR SUBCONCEPTO					150.705,00



Cuenta General 2010

Relación de Deudores

REGION DE MURCIA

PRESUPUESTO 2010

PENDIENTE DE COBRO DEL EJERCICIO: 2010

CAPÍTULO 7

ARTÍCULO 72

CONCEPTO 720

SUBCONCEPTO 72001

RELACIÓN DE LOS DEUDORES A ESTE ORGANISMO A 31 DE DICIEMBRE DE 2010
POR CUENTA DEL PRESUPUESTO Y CONCEPTO EXPRESADO

APellidos y Nombre	DNI/CIF	Importe	Apellidos y Nombre	DNI/CIF	Importe
TOTAL EJERCICIO PRESUPUESTARIO 2010					44.824.212,79
TOTAL PENDIENTE DE COBRO					71.875.176,37

TOTAL PENDIENTE DE COBRO a 31-12-2010 : 71.875.176,37€

Cuenta General 2010

Relación de Acreedores

Relación de Acreedores

Ejercicio 2010



Cuenta General 2010

Relación de Acreedores

SP.Empleo y Formación. MURCIA		Lista de partidas individuales de acreedores														Hora 10:19:05		Fecha 31.05.2011																															
																ZGE_TR_PRG_0040/JVB97W	Página		1																														
Asignación	Fe.contab.	Clase	N° doc.	Fecha doc.	Div.	Pos	CT	CN	BP	VP	Base descuento	Fecha base	Dial	%DPP	Vence el	IO	Impte.mon.extranj.	Mon.	Importe Debe/Haber	Mon.	Txt	Centro Gestor	Posición Presupuestaria	Fondo	Proyecto																								
Acreeador	100001198	Sociedad	SPEFResponsab.																																														
			Nombre	MARTINEZ BELMONTE GINESA																																													
			Calle	FONTES																																													
			CP	30700																																													
			Población	TORRE PACHECO																																													
			Región	30																																													
			Pais	ES																																													
			Fecha clav	31.12.2010																																													
				25.11.2010	OK	6500001766	22.11.2010		1	31		K	T		40.950,00	22.11.2010	0	0,000	22.11.2010		40.950,00	-EUR	40.950,00	-EUR	570300	G/324A/47354	40008																						
																								*		Acreeador 1000011984																							
Acreeador	100001295	Sociedad	SPEFResponsab.																																														
			Nombre	MARTINEZ MARTINEZ JUAN																																													
			Calle	PLATERIA																																													
			CP	30001																																													
			Población	MURCIA																																													
			Región	30																																													
			Pais	ES																																													
			Fecha clav	31.12.2010																																													
				25.11.2010	OK	6500001736	19.11.2010		1	31		K	T		27.930,00	19.11.2010	0	0,000	19.11.2010		27.930,00	-EUR	27.930,00	-EUR	570300	G/324A/47354	40008																						
				25.11.2010	OK	6500001737	19.11.2010		1	31		K	T		36.508,50	19.11.2010	0	0,000	19.11.2010		36.508,50	-EUR	36.508,50	-EUR	570300	G/324A/47354	40008																						
																								*		Acreeador 1000012953																							
Acreeador	100001336	Sociedad	SPEFResponsab.																																														
			Nombre	GOMEZ MORALES MERCEDES																																													
			Calle	PEREZ GALDOS																																													
			CP	30430																																													
			Población	CEHEGIN																																													
			Región	30																																													
			Pais	ES																																													
			Fecha clav	31.12.2010																																													
				30.11.2010	O2	6100013659	29.11.2010		1	31		K	T		20.362,50	29.11.2010	0	0,000	29.11.2010		20.362,50	-EUR	20.362,50	-EUR	570300	G/324A/47354	40008																						
				30.11.2010	O2	6100013660	29.11.2010		1	31		K	T		20.400,00	29.11.2010	0	0,000	29.11.2010		20.400,00	-EUR	20.400,00	-EUR	570300	G/324A/47354	40008																						
																								*		Acreeador 1000013369																							
Acreeador	100001378	Sociedad	SPEFResponsab.																																														
			Nombre	ABELLO LINDE S.A.																																													
			Calle	BERLIN, PARC24,MOD.B-3-1.CAB.BEAZA																																													
			CP	30396																																													
			Población	CARTAGENA																																													
			Región	30																																													
			Pais	ES																																													
			Fecha clav	31.12.2010																																													
				29.11.2010	O1	6000000276	08.11.2010		1	31			T		212,40	17.05.2011	0	0,000	17.05.2011		212,40	-EUR	212,40	-EUR	570300	G/324A/22606	40018																						
																								*		Acreeador 1000013789																							
Acreeador	100001390	Sociedad	SPEFResponsab.																																														
			Nombre	ZARDOYA OTIS S.A.																																													
			Calle	RONDA DE GARAY																																													
			CP	30003																																													
			Población	MURCIA																																													
			Región	30																																													
			Pais	ES																																													
			Fecha clav	31.12.2010																																													
				03.11.2010	OK	6500001571	29.10.2010		1	31			T		580,25	17.05.2011	0	0,000	17.05.2011		580,25	-EUR	580,25	-EUR	570400	G/312A/21300	33668																						
				03.11.2010	OK	6500001574	02.11.2010		1	31			T		685,47	17.05.2011	0	0,000	17.05.2011		685,47	-EUR	685,47	-EUR	570400	G/312A/21300	33668																						
				17.11.2010	OK	6100012685	11.11.2010		1	31			T		673,86	17.05.2011	0	0,000	17.05.2011		673,86	-EUR	673,86	-EUR	570400	G/312A/21300	33668																						

Cuenta General 2010

Relación de Acreedores

	17.11.2010 02	6100012686 11.11.2010	1 31	T	690,36	17.05.2011	0	0,000 17.05.2011	690,36- EUR	690,36- EUR	570400	G/312A/21300	33668	
	17.11.2010 02	6100012687 11.11.2010	1 31	T	570,42	17.05.2011	0	0,000 17.05.2011	570,42- EUR	570,42- EUR	570400	G/312A/21300	33668	
	29.11.2010 OK	6500001874 29.11.2010	1 31	T	580,25	17.05.2011	0	0,000 17.05.2011	580,25- EUR	580,25- EUR	570400	G/312A/21300	33668	
	29.11.2010 OK	6500001875 29.11.2010	1 31	T	702,27	17.05.2011	0	0,000 17.05.2011	702,27- EUR	702,27- EUR	570400	G/312A/21300	33668	
	29.11.2010 OK	6500001877 29.11.2010	1 31	T	685,47	17.05.2011	0	0,000 17.05.2011	685,47- EUR	685,47- EUR	570400	G/312A/21300	33668	
	30.11.2010 OK	6500001927 30.11.2010	1 31	K T	702,25	30.11.2010	0	0,000 30.11.2010	702,25- EUR	702,25- EUR	570400	G/312A/21300	33668	
* Acreedor 1000013904										5.870,60- EUR	5.870,60- EUR			
Acreedor	100001391	Sociedad	SPEFResponsab.											
			Nombre	EL CORTE INGLES S.A.										
			Calle	ISAAC ALBENIZ. EDIFICIO MANU										
			CP	30009										
			Población	MURCIA										
			Región	30										
			País	ES										
Fecha clav	31.12.2010													
	29.11.2010 02	6100012628 05.11.2010	1 31	T	79,22	17.05.2011	0	0,000 17.05.2011	79,22- EUR	79,22- EUR	570100	G/321A/22601	34731	
	01.12.2010 OK	6500001954 01.12.2010	1 31	T	10.262,32	18.05.2011	0	0,000 18.05.2011	10.262,32- EUR	10.262,32- EUR	570400	G/312A/62600	33626	
* Acreedor 1000013914										10.341,54- EUR	10.341,54- EUR			
Acreedor	100001397	Sociedad	SPEFResponsab.											
			Nombre	ASISTENCIA TECNICA INDUSTRIAL S.A.E										
			Calle	RIO PLIEGO										
			CP	30010										
			Población	MURCIA										
			Región	30										
			País	ES										
Fecha clav	31.12.2010													
	09.11.2010 02	6100012589 29.10.2010	1 31	T	510,34	08.03.2011	0	0,000 08.03.2011	510,34- EUR	510,34- EUR	570400	G/312A/22706	33668	
	29.11.2010 01	6000000370 29.11.2010	1 31	T	106,16	08.03.2011	0	0,000 08.03.2011	106,16- EUR	106,16- EUR	570300	G/324A/21301	34732	
	29.11.2010 01	6000000371 29.11.2010	1 31	T	530,80	08.03.2011	0	0,000 08.03.2011	530,80- EUR	530,80- EUR	570400	G/312A/21301	33668	
	30.11.2010 OK	6500001928 30.11.2010	1 31	K T	5.501,88	30.11.2010	0	0,000 30.11.2010	5.501,88- EUR	5.501,88- EUR	570400	G/312A/21301	33668	
	30.11.2010 OK	6500001929 30.11.2010	1 31	T	970,92	08.03.2011	0	0,000 08.03.2011	970,92- EUR	970,92- EUR	570300	G/324A/21301	34732	
* Acreedor 1000013973										7.620,10- EUR	7.620,10- EUR			
Acreedor	100001406	Sociedad	SPEFResponsab.											
			Nombre	INFORMATICA EL CORTE INGLES S.A.										
			Calle	HERMOSILLA										
			CP	28009										
			Población	MADRID										
			Región	28										
			País	ES										
Fecha clav	31.12.2010													
	15.11.2010 OK	6500001633 09.11.2010	1 31	T	1.244,49	17.05.2011	0	0,000 17.05.2011	1.244,49- EUR	1.244,49- EUR	570100	G/321A/22002	34731	
	15.11.2010 OK	6500001634 09.11.2010	1 31	T	813,56	17.05.2011	0	0,000 17.05.2011	813,56- EUR	813,56- EUR	570200	G/322A/22002	34730	
	15.11.2010 OK	6500001635 09.11.2010	1 31	T	862,21	17.05.2011	0	0,000 17.05.2011	862,21- EUR	862,21- EUR	570300	G/324A/22002	34732	
	15.11.2010 OK	6500001636 09.11.2010	1 31	T	3.334,50	17.05.2011	0	0,000 17.05.2011	3.334,50- EUR	3.334,50- EUR	570400	G/312A/22002	33668	
	30.11.2010 OK	6500001916 30.11.2010	1 31	T	1.121,00	17.05.2011	0	0,000 17.05.2011	1.121,00- EUR	1.121,00- EUR	570400	G/312A/21600	33668	
	13.12.2010 OK	6500001920 30.11.2010	1 31	K T	6.990,60	30.11.2010	0	0,000 30.11.2010	6.990,60- EUR	6.990,60- EUR	570100	G/321A/22002	34731	
	13.12.2010 OK	6500001921 30.11.2010	1 31	K T	4.569,97	30.11.2010	0	0,000 30.11.2010	4.569,97- EUR	4.569,97- EUR	570200	G/322A/22002	34730	
	13.12.2010 OK	6500001922 30.11.2010	1 31	K T	4.843,24	30.11.2010	0	0,000 30.11.2010	4.843,24- EUR	4.843,24- EUR	570300	G/324A/22002	34732	
	13.12.2010 OK	6500001923 30.11.2010	1 31	K T	18.730,76	30.11.2010	0	0,000 30.11.2010	18.730,76- EUR	18.730,76- EUR	570400	G/312A/22002	33668	
* Acreedor 1000014061										42.510,33- EUR	42.510,33- EUR			
Acreedor	100001412	Sociedad	SPEFResponsab.											
			Nombre	LORENZO FERNANDEZ SA										
			Calle	S.GINES-POL IND OESTE-PAR										
			CP	30169										
			Población	SAN GINES										
			Región	30										
			País	ES										
Fecha clav	31.12.2010													
	22.11.2010 OK	6500001683 17.11.2010	1 31	T	3.186,00	15.02.2011	0	0,000 15.02.2011	3.186,00- EUR	3.186,00- EUR	570400	G/312A/21301	33668	



Cuenta General 2010

Relación de Acreedores

		25.11.2010 OK	6500001697 18.11.2010	1 31	T	1.033,48	15.02.2011	0	0,000	15.02.2011	1.033,48-	EUR	1.033,48-	EUR	570400	G/312A/21200	33668
		30.11.2010 OK	6500001939 30.11.2010	1 31	T	8.702,50	17.05.2011	0	0,000	17.05.2011	8.702,50-	EUR	8.702,50-	EUR	570400	G/312A/62600	33626
		01.12.2010 OK	6500001953 01.12.2010	1 31	T	14.986,00	17.05.2011	0	0,000	17.05.2011	14.986,00-	EUR	14.986,00-	EUR	570400	G/312A/62600	33626

* Acreedor 1000014126																	

Acreedor	100001426	Sociedad	SPEFResponsab.														
			Nombre	PAPELERIA TECNICA REGIONAL SA													
			Calle	CONDE V S JUAN													
			CP	30004													
			Población	MURCIA													
			Región	30													
			País	ES													
Fecha clav 31.12.2010																	
		18.11.2010 O2	6100012609 02.11.2010	1 31	T	23,35	08.03.2011	0	0,000	08.03.2011	23,35-	EUR	23,35-	EUR	570400	G/312A/22000	33668
		18.11.2010 O1	6000000254 29.10.2010	1 31	T	402,04	15.02.2011	0	0,000	15.02.2011	402,04-	EUR	402,04-	EUR	570400	G/312A/22000	33668
		18.11.2010 O1	6000000253 29.10.2010	1 31	T	105,17	15.02.2011	0	0,000	15.02.2011	105,17-	EUR	105,17-	EUR	570100	G/321A/22000	34731
		26.11.2010 O1	6000000308 19.11.2010	1 31	T	466,10	08.03.2011	0	0,000	08.03.2011	466,10-	EUR	466,10-	EUR	570400	G/312A/22000	33668
		29.11.2010 O1	6000000362 29.11.2010	1 31	T	1.109,03	08.03.2011	0	0,000	08.03.2011	1.109,03-	EUR	1.109,03-	EUR	570100	G/321A/22000	34731
		29.11.2010 O1	6000000361 29.11.2010	1 31	T	982,03	08.03.2011	0	0,000	08.03.2011	982,03-	EUR	982,03-	EUR	570400	G/312A/22000	33668
		29.11.2010 O1	6000000262 02.11.2010	1 31	T	57,14	08.03.2011	0	0,000	08.03.2011	57,14-	EUR	57,14-	EUR	570400	G/312A/22000	33668
		29.11.2010 O1	6000000261 02.11.2010	1 31	T	221,57	15.02.2011	0	0,000	15.02.2011	221,57-	EUR	221,57-	EUR	570400	G/312A/22000	33668
		29.11.2010 O1	6000000260 02.11.2010	1 31	T	25,23	15.02.2011	0	0,000	15.02.2011	25,23-	EUR	25,23-	EUR	570400	G/312A/22000	33668
		29.11.2010 O1	6000000259 02.11.2010	1 31	T	187,95	15.02.2011	0	0,000	15.02.2011	187,95-	EUR	187,95-	EUR	570300	G/324A/22000	34732
		29.11.2010 O1	6000000257 02.11.2010	1 31	T	46,73	15.02.2011	0	0,000	15.02.2011	46,73-	EUR	46,73-	EUR	570100	G/321A/22000	34731
		29.11.2010 O1	6000000256 02.11.2010	1 31	T	93,46	15.02.2011	0	0,000	15.02.2011	93,46-	EUR	93,46-	EUR	570100	G/321A/22000	34731

* Acreedor 1000014263																	

Acreedor	100001438	Sociedad	SPEFResponsab.														
			Nombre	MASTER INGENIEROS SA													
			Calle	ALJUCER-CR. EL PALMAR													
			CP	30152													
			Población	MURCIA													
			Región	30													
			País	ES													
Fecha clav 31.12.2010																	
		29.11.2010 O2	6100013429 24.11.2010	1 31	T	42,48	08.03.2011	0	0,000	08.03.2011	42,48-	EUR	42,48-	EUR	570400	G/312A/22109	33668

* Acreedor 1000014388																	

Acreedor	100001450	Sociedad	SPEFResponsab.														
			Nombre	SERVICIOS COMUNITARIOS DE MOLINA SA													
			Calle	PARQUE-AYUNTAMIENTO													
			CP	30500													
			Población	MOLINA DE SEGURA													
			Región	30													
			País	ES													
Fecha clav 31.12.2010																	
		16.11.2010 O2	6100012706 09.11.2010	1 31	T	3.907,00	16.02.2011	0	0,000	16.02.2011	3.907,00-	EUR	3.907,00-	EUR	570200	G/322A/47502	32503
		25.11.2010 O2	6100012890 19.11.2010	1 31	T	146,02	03.02.2011	0	0,000	03.02.2011	146,02-	EUR	146,02-	EUR	570400	G/312A/22101	33668

* Acreedor 1000014507																	

Acreedor	100001454	Sociedad	SPEFResponsab.														
			Nombre	AGUAS DE LORCA S.A													
			Calle	ESPAÑA													
			CP	30800													
			Población	LORCA													
			Región	30													
			País	ES													
Fecha clav 31.12.2010																	
		29.12.2010 O2	6100014281 29.12.2010	1 31	T	107,36	03.02.2011	0	0,000	03.02.2011	107,36-	EUR	107,36-	EUR	570400	G/312A/22101	33668

* Acreedor 1000014548																	

Acreedor	100001471	Sociedad	SPEFResponsab.														



Cuenta General 2010

Relación de Acreedores

Nombre		SCHINDLER S. A.																								
Calle		STA. JOAQUINA DE VERDURA																								
CP		30002																								
Población		MURCIA																								
Región		30																								
País		ES																								
Fecha clav 31.12.2010																										
	29.11.2010 02	6100012631 05.11.2010		1 31		T		86,28	17.05.2011	0	0,000	17.05.2011		86,28-	EUR		86,28-	EUR		570400	G/312A/21300		33668			
	29.11.2010 02	6100012632 05.11.2010		1 31		T		86,28	17.05.2011	0	0,000	17.05.2011		86,28-	EUR		86,28-	EUR		570400	G/312A/21300		33668			
	29.11.2010 02	6100012633 05.11.2010		1 31		T		86,28	17.05.2011	0	0,000	17.05.2011		86,28-	EUR		86,28-	EUR		570400	G/312A/21300		33668			
* Acreedor 1000014718																										
Acreedor 100001481		Sociedad		SPEFResponsab.																						
Nombre		TELEFONICA MOVILES ESPAÑA, S.A.																								
Calle		DE LA COMUNICACIÓN, S/N, DISTRITO C																								
CP		28050																								
Población		MADRID																								
Región		28																								
País		ES																								
Fecha clav 31.12.2010																										
	17.11.2010 OK	6500001651 11.11.2010		1 31		T		726,00	17.05.2011	0	0,000	17.05.2011		726,00-	EUR		726,00-	EUR		570300	G/324A/22200		34732			
* Acreedor 1000014814																										
Acreedor 100001483		Sociedad		SPEFResponsab.																						
Nombre		CEE PILSA																								
Calle		AVDA. CIUDAD DE ALMERIA 3																								
CP		30010																								
Población		MURCIA																								
Región		30																								
País		ES																								
Fecha clav 31.12.2010																										
	03.12.2010 OK	6500001842 26.11.2010		1 31		K	T	28.860,00	26.11.2010	0	0,000	26.11.2010		28.860,00-	EUR		28.860,00-	EUR		570200	G/322A/47502		32551			
	03.12.2010 OK	6500001843 26.11.2010		1 31		K	T	43.983,04	26.11.2010	0	0,000	26.11.2010		43.983,04-	EUR		43.983,04-	EUR		570200	G/322A/47502		32551			
* Acreedor 1000014836																										
Acreedor 100001487		Sociedad		SPEFResponsab.																						
Nombre		SISTEMAS INTEGRALES SANITARIOS S.A.																								
Calle		IND.CABEZO BEAZA-AV.LUXEMBURGO.P.G6																								
CP		30395																								
Población		CARTAGENA																								
Región		30																								
País		ES																								
Fecha clav 31.12.2010																										
	29.11.2010 02	6100013481 25.11.2010		1 31		T		724,02	17.05.2011	0	0,000	17.05.2011		724,02-	EUR		724,02-	EUR		570300	G/324A/22709		34732			
	29.11.2010 OK	6500001822 25.11.2010		1 31		T		449,17	17.05.2011	0	0,000	17.05.2011		449,17-	EUR		449,17-	EUR		570300	G/324A/22709		34732			
	03.12.2010 OK	6500001838 26.11.2010		1 31		K	T	38.207,55	26.11.2010	0	0,000	26.11.2010		38.207,55-	EUR		38.207,55-	EUR		570200	G/322A/47502		32551			
	03.12.2010 OK	6500001839 26.11.2010		1 31		K	T	43.618,54	26.11.2010	0	0,000	26.11.2010		43.618,54-	EUR		43.618,54-	EUR		570200	G/322A/47502		32551			
* Acreedor 1000014870																										
Acreedor 100001487		Sociedad		SPEFResponsab.																						
Nombre		UNITRONICS COMUNICACIONES S.A.																								
Calle		FUENTE NUEVA																								
CP		28708																								
Población		SAN SEBASTIAN DE LOS REYE																								
Región		28																								
País		ES																								
Fecha clav 31.12.2010																										
	24.11.2010 OK	6500001798 24.11.2010		1 31		T		20.768,00	15.02.2011	0	0,000	15.02.2011		20.768,00-	EUR		20.768,00-	EUR		570400	G/312A/62700		33626			
* Acreedor 1000014871																										
Acreedor 100001488		Sociedad		SPEFResponsab.																						
Nombre		TELEFONICA DE ESPAÑA, S.A., SOCIEDA																								

Cuenta General 2010

Relación de Acreedores

Calle PRIMADO REY		CP 46010		Población VALENCIA		Región 46		País ES		Fecha clav 31.12.2010									
17.11.2010	OK	6500001655	11.11.2010	1	1	31	T	6.224,81	17.05.2011	0	0,000	17.05.2011	6.224,81	-EUR	6.224,81	-EUR	570100	G/321A/22200	34731
17.11.2010	OK	6500001647	11.11.2010	1	1	31	T	6.345,17	17.05.2011	0	0,000	17.05.2011	6.345,17	-EUR	6.345,17	-EUR	570400	G/312A/22200	33668
17.11.2010	OK	6500001645	11.11.2010	1	1	31	T	20.027,05	17.05.2011	0	0,000	17.05.2011	20.027,05	-EUR	20.027,05	-EUR	570100	G/321A/22200	34731
17.11.2010	OK	6500001644	11.11.2010	1	1	31	T	6.179,37	15.02.2011	0	0,000	15.02.2011	6.179,37	-EUR	6.179,37	-EUR	570400	G/312A/22200	33668
17.11.2010	OK	6500001643	11.11.2010	1	1	31	T	2.346,62	15.02.2011	0	0,000	15.02.2011	2.346,62	-EUR	2.346,62	-EUR	570300	G/324A/22200	34732
17.11.2010	OK	6500001656	11.11.2010	1	1	31	T	1.671,41	03.02.2011	0	0,000	03.02.2011	1.671,41	-EUR	1.671,41	-EUR	570300	G/324A/22200	34732
17.11.2010	OK	6500001646	11.11.2010	1	1	31	T	2.404,32	03.02.2011	0	0,000	03.02.2011	2.404,32	-EUR	2.404,32	-EUR	570300	G/324A/22200	34732
17.11.2010	OK	6500001642	11.11.2010	1	1	31	T	18.970,57	03.02.2011	0	0,000	03.02.2011	18.970,57	-EUR	18.970,57	-EUR	570100	G/321A/22200	34731
29.11.2010	OK	6500001691	17.11.2010	1	1	31	K	1.700,22	17.11.2010	0	0,000	17.11.2010	1.700,22	-EUR	1.700,22	-EUR	570300	G/324A/22200	34732
29.11.2010	OK	6500001692	17.11.2010	1	1	31	K	5.484,46	17.11.2010	0	0,000	17.11.2010	5.484,46	-EUR	5.484,46	-EUR	570400	G/312A/22200	33668
29.11.2010	OK	6500001693	17.11.2010	1	1	31	K	678,41	17.11.2010	0	0,000	17.11.2010	678,41	-EUR	678,41	-EUR	570100	G/321A/22200	34731
29.11.2010	OK	6500001694	17.11.2010	1	1	31	K	95,35	17.11.2010	0	0,000	17.11.2010	95,35	-EUR	95,35	-EUR	570300	G/324A/22200	34732
29.11.2010	OK	6500001695	17.11.2010	1	1	31	T	1.126,68	03.02.2011	0	0,000	03.02.2011	1.126,68	-EUR	1.126,68	-EUR	570400	G/312A/22200	33668
30.12.2010	OK	6500001970	30.12.2010	1	1	31	K	214,65	03.02.2011	0	0,000	03.02.2011	214,65	-EUR	214,65	-EUR	570100	G/321A/22200	34731
30.12.2010	OK	6500001971	30.12.2010	1	1	31	K	1.642,58	30.12.2010	0	0,000	30.12.2010	1.642,58	-EUR	1.642,58	-EUR	570300	G/324A/22200	34732
30.12.2010	OK	6500001972	30.12.2010	1	1	31	K	57,63	30.12.2010	0	0,000	30.12.2010	57,63	-EUR	57,63	-EUR	570300	G/324A/22200	34732
30.12.2010	OK	6500001973	30.12.2010	1	1	31	K	5.298,54	30.12.2010	0	0,000	30.12.2010	5.298,54	-EUR	5.298,54	-EUR	570400	G/312A/22200	33668
30.12.2010	OK	6500001974	30.12.2010	1	1	31	K	185,91	30.12.2010	0	0,000	30.12.2010	185,91	-EUR	185,91	-EUR	570400	G/312A/22200	33668
30.12.2010	OK	6500001975	30.12.2010	1	1	31	K	643,86	30.12.2010	0	0,000	30.12.2010	643,86	-EUR	643,86	-EUR	570100	G/321A/22200	34731
30.12.2010	OK	6500001976	30.12.2010	1	1	31	K	34,54	30.12.2010	0	0,000	30.12.2010	34,54	-EUR	34,54	-EUR	570100	G/321A/22200	34731
30.12.2010	OK	6500001977	30.12.2010	1	1	31	K	90,29	30.12.2010	0	0,000	30.12.2010	90,29	-EUR	90,29	-EUR	570300	G/324A/22200	34732
30.12.2010	OK	6500001978	30.12.2010	1	1	31	K	5,05	30.12.2010	0	0,000	30.12.2010	5,05	-EUR	5,05	-EUR	570300	G/324A/22200	34732
30.12.2010	OK	6500001979	30.12.2010	1	1	31	K	931,39	30.12.2010	0	0,000	30.12.2010	931,39	-EUR	931,39	-EUR	570400	G/312A/22200	33668
30.12.2010	OK	6500001980	30.12.2010	1	1	31	K	195,29	30.12.2010	0	0,000	30.12.2010	195,29	-EUR	195,29	-EUR	570400	G/312A/22200	33668
30.12.2010	OK	6500001963	30.12.2010	1	1	31	K	17.914,07	30.12.2010	0	0,000	30.12.2010	17.914,07	-EUR	17.914,07	-EUR	570100	G/321A/22200	34731
30.12.2010	OK	6500001964	30.12.2010	1	1	31	K	2.112,97	30.12.2010	0	0,000	30.12.2010	2.112,97	-EUR	2.112,97	-EUR	570100	G/321A/22200	34731
30.12.2010	OK	6500001965	30.12.2010	1	1	31	K	2.288,92	30.12.2010	0	0,000	30.12.2010	2.288,92	-EUR	2.288,92	-EUR	570300	G/324A/22200	34732
30.12.2010	OK	6500001966	30.12.2010	1	1	31	K	115,39	30.12.2010	0	0,000	30.12.2010	115,39	-EUR	115,39	-EUR	570300	G/324A/22200	34732
30.12.2010	OK	6500001967	30.12.2010	1	1	31	K	6.013,57	30.12.2010	0	0,000	30.12.2010	6.013,57	-EUR	6.013,57	-EUR	570400	G/312A/22200	33668
30.12.2010	OK	6500001968	30.12.2010	1	1	31	K	331,60	30.12.2010	0	0,000	30.12.2010	331,60	-EUR	331,60	-EUR	570400	G/312A/22200	33668
30.12.2010	OK	6500001969	30.12.2010	1	1	31	K	6.117,47	30.12.2010	0	0,000	30.12.2010	6.117,47	-EUR	6.117,47	-EUR	570100	G/321A/22200	34731
* Acreedor 1000014883											117.448,16	-EUR	117.448,16	-EUR					
Acreedor	100001499	Sociedad	SPEFResponsab.																
			Nombre	CENTRO DE FORMACION GRUPO 2000 R.C.															
			Calle	SAN NICOLAS. 13-15															
			CP	30005															
			Población	MURCIA															
			Región	30															
			País	ES															
Fecha clav 31.12.2010																			
30.11.2010	O2	6100013755	30.11.2010	1	1	31	K	65.835,00	30.11.2010	0	0,000	30.11.2010	65.835,00	-EUR	65.835,00	-EUR	570300	G/324A/47354	40008
01.12.2010	OK	6500001889	29.11.2010	1	1	31	K	52.668,00	29.11.2010	0	0,000	29.11.2010	52.668,00	-EUR	52.668,00	-EUR	570300	G/324A/47354	40008
* Acreedor 1000014993											118.503,00	-EUR	118.503,00	-EUR					
Acreedor	100001500	Sociedad	SPEFResponsab.																
			Nombre	VARIAN IBERICA S.L.															
			Calle	AVDA. PEDRO DIEZ															
			CP	28019															
			Población	MADRID															
			Región	28															
			País	ES															
Fecha clav 31.12.2010																			
29.11.2010	O1	6000000351	26.11.2010	1	1	31	T	2.571,26	17.05.2011	0	0,000	17.05.2011	2.571,26	-EUR	2.571,26	-EUR	570300	G/324A/22606	40019
29.11.2010	O1	6000000282	08.11.2010	1	1	31	T	1.798,38	17.05.2011	0	0,000	17.05.2011	1.798,38	-EUR	1.798,38	-EUR	570300	G/324A/22606	40018
29.11.2010	O1	6000000281	08.11.2010	1	1	31	T	702,81	17.05.2011	0	0,000	17.05.2011	702,81	-EUR	702,81	-EUR	570300	G/324A/22606	40018
* Acreedor 1000015007											5.072,45	-EUR	5.072,45	-EUR					



Cuenta General 2010

Relación de Acreedores

Acreedor		SPEFResponsab.		Nombre		Calle		CP		Población		Región		País		Fecha clav							
100001501		Sociedad		RODOLFO Y CERVANTES SL		PLATERIA		30004		MURCIA		30		ES		31.12.2010							
30.11.2010 OK		6500001941 30.11.2010		1 31		T		4.633,11		17.05.2011		0 0,000 17.05.2011		4.633,11-EUR		4.633,11-EUR		570400		G/312A/62600		33626	
* Acreedor 1000015014														4.633,11-EUR		4.633,11-EUR							
100001502		Sociedad		PECRES SL		CENTRAL		30100		MURCIA		30		ES		31.12.2010							
17.11.2010 OK		6500001589 04.11.2010		1 31		T		643,34		17.05.2011		0 0,000 17.05.2011		643,34-EUR		643,34-EUR		570400		G/312A/21300		33668	
17.11.2010 OK		6500001590 04.11.2010		1 31		T		643,31		17.05.2011		0 0,000 17.05.2011		643,31-EUR		643,31-EUR		570400		G/312A/21300		33668	
29.11.2010 OK		6500001820 25.11.2010		1 31		T		494,36		17.05.2011		0 0,000 17.05.2011		494,36-EUR		494,36-EUR		570400		G/312A/21300		33668	
29.11.2010 OK		6500001826 25.11.2010		1 31		T		442,50		17.05.2011		0 0,000 17.05.2011		442,50-EUR		442,50-EUR		570400		G/312A/21300		33668	
30.11.2010 OK		6500001917 30.11.2010		1 31		T		643,34		17.05.2011		0 0,000 17.05.2011		643,34-EUR		643,34-EUR		570400		G/312A/21300		33668	
30.11.2010 OK		6500001918 30.11.2010		1 31		T		643,31		17.05.2011		0 0,000 17.05.2011		643,31-EUR		643,31-EUR		570400		G/312A/21300		33668	
* Acreedor 1000015021														3.510,16-EUR		3.510,16-EUR							
100001506		Sociedad		AUTO ESCUELA OLMEDA SL		OLMEDA		30560		ALGUAZAS		30		ES		31.12.2010							
23.11.2010 OK		6500001730 19.11.2010		1 31		K T		28.208,25		19.11.2010		0 0,000 19.11.2010		28.208,25-EUR		28.208,25-EUR		570300		G/324A/47354		40008	
* Acreedor 1000015062														28.208,25-EUR		28.208,25-EUR							
100001508		Sociedad		GENERAL DE INFORMATICA Y CONTROL S.		DE LAS AMERICAS 1-16 NAVE C6 POL IN		30820		ALCANTARILLA		30		ES		31.12.2010							
23.11.2010 O2		6100013409 22.11.2010		1 31		T		457,25		15.02.2011		0 0,000 15.02.2011		457,25-EUR		457,25-EUR		570400		G/312A/62700		33626	
25.11.2010 O2		6100012891 19.11.2010		1 31		T		7,41		15.02.2011		0 0,000 15.02.2011		7,41-EUR		7,41-EUR		570400		G/312A/21500		33668	
25.11.2010 O2		6100012892 19.11.2010		1 31		T		57,04		15.02.2011		0 0,000 15.02.2011		57,04-EUR		57,04-EUR		570400		G/312A/21500		33668	
29.11.2010 OK		6500001891 29.11.2010		1 31		T		3.356,72		15.02.2011		0 0,000 15.02.2011		3.356,72-EUR		3.356,72-EUR		570400		G/312A/62600		33626	
29.11.2010 O2		6100013572 29.11.2010		1 31		T		47,50		15.02.2011		0 0,000 15.02.2011		47,50-EUR		47,50-EUR		570100		G/321A/21500		34731	
29.11.2010 O2		6100013568 29.11.2010		1 31		T		31,18		15.02.2011		0 0,000 15.02.2011		31,18-EUR		31,18-EUR		570400		G/312A/21500		33668	
29.11.2010 O2		6100013454 24.11.2010		1 31		T		28,78		15.02.2011		0 0,000 15.02.2011		28,78-EUR		28,78-EUR		570400		G/312A/21500		33668	
29.11.2010 O2		6100013440 24.11.2010		1 31		T		4,20		15.02.2011		0 0,000 15.02.2011		4,20-EUR		4,20-EUR		570400		G/312A/21500		33668	
29.11.2010 O2		6100012882 17.11.2010		1 31		T		79,54		15.02.2011		0 0,000 15.02.2011		79,54-EUR		79,54-EUR		570300		G/324A/21500		34732	
29.11.2010 O2		6100012883 17.11.2010		1 31		T		69,93		15.02.2011		0 0,000 15.02.2011		69,93-EUR		69,93-EUR		570400		G/312A/21500		33668	
29.11.2010 O2		6100012884 17.11.2010		1 31		T		48,89		15.02.2011		0 0,000 15.02.2011		48,89-EUR		48,89-EUR		570400		G/312A/21500		33668	
29.11.2010 O2		6100012887 17.11.2010		1 31		T		23,02		15.02.2011		0 0,000 15.02.2011		23,02-EUR		23,02-EUR		570300		G/324A/21500		34732	
29.11.2010 O2		6100013428 24.11.2010		1 31		T		395,82		15.02.2011		0 0,000 15.02.2011		395,82-EUR		395,82-EUR		570400		G/312A/21500		33668	
29.11.2010 O2		6100013433 24.11.2010		1 31		T		56,89		15.02.2011		0 0,000 15.02.2011		56,89-EUR		56,89-EUR		570400		G/312A/21500		33668	
29.11.2010 O2		6100013434 24.11.2010		1 31		T		5,06		15.02.2011		0 0,000 15.02.2011		5,06-EUR		5,06-EUR		570300		G/324A/21500		34732	
29.11.2010 O2		6100013439 24.11.2010		1 31		T		64,72		15.02.2011		0 0,000 15.02.2011		64,72-EUR		64,72-EUR		570400		G/312A/21600		33668	
30.11.2010 OK		6500001942 30.11.2010		1 31		T		10.985,80		17.05.2011		0 0,000 17.05.2011		10.985,80-EUR		10.985,80-EUR		570400		G/312A/62700		33626	
30.11.2010 OK		6500001940 30.11.2010		1 31		T		2.309,14		15.02.2011		0 0,000 15.02.2011		2.309,14-EUR		2.309,14-EUR		570400		G/312A/62700		33626	

Cuenta General 2010

Relación de Acreedores

	30.11.2010 OK	6500001937 30.11.2010	1 31	T	674,96	15.02.2011	0	0,000	15.02.2011	674,96-	EUR	674,96-	EUR	570400	G/312A/62600	33626					
	30.11.2010 O2	6100013656 29.11.2010	1 31	T	496,05	15.02.2011	0	0,000	15.02.2011	496,05-	EUR	496,05-	EUR	570400	G/312A/21600	33668					
	30.11.2010 O2	6100013655 29.11.2010	1 31	T	497,63	15.02.2011	0	0,000	15.02.2011	497,63-	EUR	497,63-	EUR	570200	G/322A/21600	34730					
	30.11.2010 O2	6100013654 29.11.2010	1 31	T	939,59	15.02.2011	0	0,000	15.02.2011	939,59-	EUR	939,59-	EUR	570100	G/321A/22202	34731					
* Acreedor 1000015082															20.637,12-	EUR	20.637,12-	EUR			
Acreedor	100001509	Sociedad	SPEF	Responsab.																	
		Nombre		COPIMUR SL																	
		Calle		ABENARABI																	
		CP		30007																	
		Población		MURCIA																	
		Región		30																	
		País		ES																	
Fecha clav	31.12.2010																				
	17.11.2010 O2	6100012654 08.11.2010	1 31	T	34,43	08.03.2011	0	0,000	08.03.2011	34,43-	EUR	34,43-	EUR	570300	G/324A/21500	34732					
* Acreedor 1000015099															34,43-	EUR	34,43-	EUR			
Acreedor	100001514	Sociedad	SPEF	Responsab.																	
		Nombre		ELECTRONICA RAYTE S.L.																	
		Calle		INDUSTRIA																	
		CP		30002																	
		Población		MURCIA																	
		Región		30																	
		País		ES																	
Fecha clav	31.12.2010																				
	29.11.2010 O2	6100013571 29.11.2010	1 31	T	4,60	08.03.2011	0	0,000	08.03.2011	4,60-	EUR	4,60-	EUR	570100	G/321A/22109	34731					
* Acreedor 1000015144															4,60-	EUR	4,60-	EUR			
Acreedor	100001518	Sociedad	SPEF	Responsab.																	
		Nombre		ORIGEN MOBILIARIO INTERNACIONAL SL																	
		Calle		ROCIO																	
		CP		30007																	
		Población		MURCIA																	
		Región		30																	
		País		ES																	
Fecha clav	31.12.2010																				
	30.11.2010 O2	6100014259 30.11.2010	1 31	T	2.167,85	17.05.2011	0	0,000	17.05.2011	2.167,85-	EUR	2.167,85-	EUR	570400	G/312A/62600	33626					
* Acreedor 1000015187															2.167,85-	EUR	2.167,85-	EUR			
Acreedor	100001528	Sociedad	SPEF	Responsab.																	
		Nombre		HEYSAN S.L																	
		Calle		ALQUERIAS-VEREDA TABALA																	
		CP		30580																	
		Población		MURCIA																	
		Región		30																	
		País		ES																	
Fecha clav	31.12.2010																				
	07.05.2010 O1	6000000018 06.05.2010	1 31	P T	5.794,20	06.05.2010	0	0,000	06.05.2010	5.794,20-	EUR	5.794,20-	EUR	570300	G/324A/62600	36136					
	12.05.2010 O1	6000000039 12.05.2010	1 31	P T	18.792,00	12.05.2010	0	0,000	12.05.2010	18.792,00-	EUR	18.792,00-	EUR	570300	G/324A/63200	36136					
	29.11.2010 O2	6100013431 24.11.2010	1 31	T	996,43	15.02.2011	0	0,000	15.02.2011	996,43-	EUR	996,43-	EUR	570300	G/324A/21301	34732					
	29.11.2010 O2	6100013432 24.11.2010	1 31	T	11.919,47	15.02.2011	0	0,000	15.02.2011	11.919,47-	EUR	11.919,47-	EUR	570400	G/312A/21301	33668					
	29.11.2010 O2	6100013435 24.11.2010	1 31	T	1.143,36	15.02.2011	0	0,000	15.02.2011	1.143,36-	EUR	1.143,36-	EUR	570300	G/324A/21301	34732					
	29.11.2010 O2	6100013436 24.11.2010	1 31	T	999,24	15.02.2011	0	0,000	15.02.2011	999,24-	EUR	999,24-	EUR	570300	G/324A/21301	34732					
* Acreedor 1000015286															39.644,70-	EUR	39.644,70-	EUR			
Acreedor	100001529	Sociedad	SPEF	Responsab.																	
		Nombre		ARTES GRAFICAS MARIANO BO SL																	
		Calle		ALICANTE-SIERRA CARRASCOY																	
		CP		30007																	
		Población		MURCIA																	
		Región		30																	
		País		ES																	
Fecha clav	31.12.2010																				

Cuenta General 2010

Relación de Acreedores

	17.11.2010 02	6100012653 08.11.2010	1 31	T	27,14	08.03.2011	0	0,000 08.03.2011	27,14-	EUR	27,14-	EUR	570400	G/312A/22000	33668	
	17.11.2010 02	6100012652 08.11.2010	1 31	T	11,80	08.03.2011	0	0,000 08.03.2011	11,80-	EUR	11,80-	EUR	570400	G/312A/22000	33668	
	26.11.2010 01	6000000310 19.11.2010	1 31	T	255,29	15.02.2011	0	0,000 15.02.2011	255,29-	EUR	255,29-	EUR	570400	G/312A/22000	33668	
	29.11.2010 01	6000000367 29.11.2010	1 31	T	58,76	08.03.2011	0	0,000 08.03.2011	58,76-	EUR	58,76-	EUR	570100	G/321A/22000	34731	
	29.11.2010 01	6000000366 29.11.2010	1 31	T	372,66	15.02.2011	0	0,000 15.02.2011	372,66-	EUR	372,66-	EUR	570100	G/321A/22000	34731	
	29.11.2010 01	6000000365 29.11.2010	1 31	T	763,46	15.02.2011	0	0,000 15.02.2011	763,46-	EUR	763,46-	EUR	570100	G/321A/22000	34731	
	29.11.2010 01	6000000336 24.11.2010	1 31	T	587,24	15.02.2011	0	0,000 15.02.2011	587,24-	EUR	587,24-	EUR	570300	G/324A/22000	34732	
	29.11.2010 01	6000000335 24.11.2010	1 31	T	1.091,50	15.02.2011	0	0,000 15.02.2011	1.091,50-	EUR	1.091,50-	EUR	570300	G/324A/22000	34732	
	29.11.2010 01	6000000301 17.11.2010	1 31	T	320,32	15.02.2011	0	0,000 15.02.2011	320,32-	EUR	320,32-	EUR	570400	G/312A/22000	33668	
	29.11.2010 01	6000000304 17.11.2010	1 31	T	439,38	15.02.2011	0	0,000 15.02.2011	439,38-	EUR	439,38-	EUR	570100	G/321A/22000	34731	
	29.11.2010 01	6000000305 17.11.2010	1 31	T	12,98	15.02.2011	0	0,000 15.02.2011	12,98-	EUR	12,98-	EUR	570100	G/321A/22000	34731	
	29.11.2010 01	6000000306 17.11.2010	1 31	T	29,50	15.02.2011	0	0,000 15.02.2011	29,50-	EUR	29,50-	EUR	570100	G/321A/22000	34731	
	29.11.2010 01	6000000333 24.11.2010	1 31	T	27,14	15.02.2011	0	0,000 15.02.2011	27,14-	EUR	27,14-	EUR	570400	G/312A/22000	33668	
	29.11.2010 01	6000000334 24.11.2010	1 31	T	12,98	15.02.2011	0	0,000 15.02.2011	12,98-	EUR	12,98-	EUR	570100	G/321A/22000	34731	
	30.11.2010 01	6000000379 29.11.2010	1 31	T	11,80	08.03.2011	0	0,000 08.03.2011	11,80-	EUR	11,80-	EUR	570100	G/321A/22000	34731	
* Acreedor 1000015297										4.021,95-	EUR	4.021,95-	EUR			
Acreedor	100001542	Sociedad	SPEFResponsab.													
			Nombre	QUARTA MOBILIARIO CONTEMPORANEO SL												
			Calle	CALLEJO BURRUEZO-ED.9 PIS												
			CP	30005												
			Población	MURCIA												
			Región	30												
			País	ES												
Fecha clav	31.12.2010															
	30.11.2010 OK	6500001938 30.11.2010	1 31	T	21.208,14	17.05.2011	0	0,000 17.05.2011	21.208,14-	EUR	21.208,14-	EUR	570400	G/312A/62600	33626	
* Acreedor 1000015421										21.208,14-	EUR	21.208,14-	EUR			
Acreedor	100001542	Sociedad	SPEFResponsab.													
			Nombre	REDYSER TRANSPORTE SL												
			Calle	IND. CABEZO CORTADO CNF												
			CP	30100												
			Población	MURCIA												
			Región	30												
			País	ES												
Fecha clav	31.12.2010															
	15.11.2010 02	6100012576 29.10.2010	1 31	T	238,83	17.05.2011	0	0,000 17.05.2011	238,83-	EUR	238,83-	EUR	570100	G/321A/22300	34731	
	29.11.2010 02	6100012599 02.11.2010	1 31	T	409,01	17.05.2011	0	0,000 17.05.2011	409,01-	EUR	409,01-	EUR	570100	G/321A/22300	34731	
	29.11.2010 02	6100012880 17.11.2010	1 31	T	310,97	17.05.2011	0	0,000 17.05.2011	310,97-	EUR	310,97-	EUR	570100	G/321A/22300	34731	
* Acreedor 1000015426										958,81-	EUR	958,81-	EUR			
Acreedor	100001545	Sociedad	SPEFResponsab.													
			Nombre	FORMATO FORMACION SL												
			Calle	ALICANTE-RM.1,5-EDF.CERVA												
			CP	30007												
			Población	MURCIA												
			Región	30												
			País	ES												
Fecha clav	31.12.2010															
	23.11.2010 OK	6500001717 18.11.2010	1 31	K T	63.240,00	18.11.2010	0	0,000 18.11.2010	63.240,00-	EUR	63.240,00-	EUR	570300	G/324A/47354	40008	
	23.11.2010 OK	6500001718 18.11.2010	1 31	K T	58.140,00	18.11.2010	0	0,000 18.11.2010	58.140,00-	EUR	58.140,00-	EUR	570300	G/324A/47354	40008	
	23.11.2010 OK	6500001728 19.11.2010	1 31	K T	36.247,50	19.11.2010	0	0,000 19.11.2010	36.247,50-	EUR	36.247,50-	EUR	570300	G/324A/47354	40008	
	23.11.2010 OK	6500001729 19.11.2010	1 31	T	36.247,50	15.02.2011	0	0,000 15.02.2011	36.247,50-	EUR	36.247,50-	EUR	570300	G/324A/47354	40008	
	30.11.2010 02	6100013505 26.11.2010	1 31	T	53.040,00	11.04.2011	0	0,000 11.04.2011	53.040,00-	EUR	53.040,00-	EUR	570300	G/324A/47354	40008	
	03.12.2010 OK	6500001895 29.11.2010	1 31	K T	40.275,00	29.11.2010	0	0,000 29.11.2010	40.275,00-	EUR	40.275,00-	EUR	570300	G/324A/47354	40008	
* Acreedor 1000015454										287.190,00-	EUR	287.190,00-	EUR			
Acreedor	100001547	Sociedad	SPEFResponsab.													
			Nombre	CRECER-TELEMARKETS SL												
			Calle	MARIA GUERRERO												
			CP	30002												
			Población	MURCIA												



Cuenta General 2010

Relación de Acreedores

Región		30		Fecha clav 31.12.2010		Pais		ES															
		03.12.2010 OK		6500001943 01.12.2010		1 31		K T		14.700,00 01.12.2010		0 0,000 01.12.2010		14.700,00- EUR		14.700,00- EUR		570300		G/324A/47354		40008	
*		Acreedor 1000015479								14.700,00- EUR		14.700,00- EUR											
Acreedor 100001548 Sociedad		SPEFResponsab.																					
		Nombre		LOGIC MURCIA SL																			
		Calle		PALMA DE MALLORCA																			
		CP		30009																			
		Población		MURCIA																			
		Región		30																			
		Pais		ES																			
Fecha clav 31.12.2010																							
		27.10.2010 OK		6500001474 19.10.2010		1 31		K T		21.000,00 19.10.2010		0 0,000 19.10.2010		21.000,00- EUR		21.000,00- EUR		570300		G/324A/47354		40008	
		27.10.2010 OK		6500001473 19.10.2010		1 31		T		25.650,00 15.02.2011		0 0,000 15.02.2011		25.650,00- EUR		25.650,00- EUR		570300		G/324A/47354		40008	
*		Acreedor 1000015485								46.650,00- EUR		46.650,00- EUR											
Acreedor 100001550 Sociedad		SPEFResponsab.																					
		Nombre		NEFER CENTER SL																			
		Calle		SAGASTA																			
		CP		30005																			
		Población		MURCIA																			
		Región		30																			
		Pais		ES																			
Fecha clav 31.12.2010																							
		01.12.2010 OK		6500001919 30.11.2010		1 31		K T		27.098,75 30.11.2010		0 0,000 30.11.2010		27.098,75- EUR		27.098,75- EUR		570300		G/324A/47354		40008	
*		Acreedor 1000015500								27.098,75- EUR		27.098,75- EUR											
Acreedor 100001566 Sociedad		SPEFResponsab.																					
		Nombre		SINERGIA TECNOLOGICA SLU																			
		Calle		ALMIRANTE CHURRUCA																			
		CP		30007																			
		Población		MURCIA																			
		Región		30																			
		Pais		ES																			
Fecha clav 31.12.2010																							
		29.11.2010 OK		6500001892 29.11.2010		1 31		T		20.688,60 17.05.2011		0 0,000 17.05.2011		20.688,60- EUR		20.688,60- EUR		570400		G/312A/64500		33626	
		30.11.2010 OK		6500001926 30.11.2010		1 31		K T		5.270,38 30.11.2010		0 0,000 30.11.2010		5.270,38- EUR		5.270,38- EUR		570300		G/324A/22706		34732	
*		Acreedor 1000015669								25.958,98- EUR		25.958,98- EUR											
Acreedor 100001569 Sociedad		SPEFResponsab.																					
		Nombre		CENTRO DE APRENDIZAJE DE LA MADERA																			
		Calle		RAAL-CARRIL LOS HERREROS																			
		CP		30139																			
		Población		EL RAAL																			
		Región		30																			
		Pais		ES																			
Fecha clav 31.12.2010																							
		09.11.2010 OK		6500001575 02.11.2010		1 31		T		28.507,50 15.02.2011		0 0,000 15.02.2011		28.507,50- EUR		28.507,50- EUR		570300		G/324A/47354		40008	
*		Acreedor 1000015698								28.507,50- EUR		28.507,50- EUR											
Acreedor 100001570 Sociedad		SPEFResponsab.																					
		Nombre		INICIATIVAS LOCALES SL																			
		Calle		INDUSTRIA																			
		CP		30002																			
		Población		MURCIA																			
		Región		30																			
		Pais		ES																			
Fecha clav 31.12.2010																							
		15.11.2010 OK		6500001667 11.11.2010		1 31		T		3.996,66 17.05.2011		0 0,000 17.05.2011		3.996,66- EUR		3.996,66- EUR		570400		G/312A/22709		33668	

Cuenta General 2010

Relación de Acreedores

* Acreedor 1000015703														3.996,66	-EUR	3.996,66	-EUR						
Acreedor	100001573	Sociedad	SPEFResponsab.																				
			Nombre	SISTEMAS DE OFICINA DE MURCIA SL																			
			Calle	ABENARABI-ED ESMERALDA																			
			CP	30008																			
			Población	MURCIA																			
			Región	30																			
			País	ES																			
Fecha clav	31.12.2010																						
	17.11.2010	O1	6000000267	08.11.2010		1 31		T		448,11	08.03.2011	0	0,000	08.03.2011		448,11	-EUR	448,11	-EUR	570400	G/312A/22000		33668
	17.11.2010	O1	6000000266	08.11.2010		1 31		T		89,62	08.03.2011	0	0,000	08.03.2011		89,62	-EUR	89,62	-EUR	570400	G/312A/22000		33668
	26.11.2010	OK	6500001700	18.11.2010		1 31		T		256,06	08.03.2011	0	0,000	08.03.2011		256,06	-EUR	256,06	-EUR	570400	G/312A/22000		33668
	26.11.2010	OK	6500001699	18.11.2010		1 31		T		126,85	08.03.2011	0	0,000	08.03.2011		126,85	-EUR	126,85	-EUR	570400	G/312A/22000		33668
	26.11.2010	O1	6000000311	19.11.2010		1 31		T		29,50	08.03.2011	0	0,000	08.03.2011		29,50	-EUR	29,50	-EUR	570400	G/312A/22000		33668
	29.11.2010	O2	6100012888	17.11.2010		1 31		T		960,23	17.05.2011	0	0,000	17.05.2011		960,23	-EUR	960,23	-EUR	570100	G/321A/22000		34731
	29.11.2010	O1	6000000338	24.11.2010		1 31		T		396,89	17.05.2011	0	0,000	17.05.2011		396,89	-EUR	396,89	-EUR	570300	G/324A/22000		34732
	29.11.2010	OK	6500001821	25.11.2010		1 31		T		563,33	08.03.2011	0	0,000	08.03.2011		563,33	-EUR	563,33	-EUR	570300	G/324A/22000		34732
	29.11.2010	O1	6000000369	29.11.2010		1 31		T		153,64	08.03.2011	0	0,000	08.03.2011		153,64	-EUR	153,64	-EUR	570400	G/312A/22000		33668
	29.11.2010	O1	6000000368	29.11.2010		1 31		T		413,59	08.03.2011	0	0,000	08.03.2011		413,59	-EUR	413,59	-EUR	570400	G/312A/22000		33668
	29.11.2010	O1	6000000364	29.11.2010		1 31		T		2.304,54	08.03.2011	0	0,000	08.03.2011		2.304,54	-EUR	2.304,54	-EUR	570400	G/312A/22000		33668
	29.11.2010	O1	6000000307	17.11.2010		1 31		T		384,09	08.03.2011	0	0,000	08.03.2011		384,09	-EUR	384,09	-EUR	570400	G/312A/22000		33668
	29.11.2010	O1	6000000303	17.11.2010		1 31		T		59,00	08.03.2011	0	0,000	08.03.2011		59,00	-EUR	59,00	-EUR	570400	G/312A/22000		33668
	29.11.2010	O1	6000000302	17.11.2010		1 31		T		64,02	08.03.2011	0	0,000	08.03.2011		64,02	-EUR	64,02	-EUR	570400	G/312A/22000		33668
* Acreedor 1000015732														6.249,47	-EUR	6.249,47	-EUR						
Acreedor	100001582	Sociedad	SPEFResponsab.																				
			Nombre	SQA MURCIA SL																			
			Calle	CETINA																			
			CP	30001																			
			Población	MURCIA																			
			Región	30																			
			País	ES																			
Fecha clav	31.12.2010																						
	24.11.2010	OK	6500001800	24.11.2010		1 31		T		20.709,00	17.05.2011	0	0,000	17.05.2011		20.709,00	-EUR	20.709,00	-EUR	570400	G/312A/64500		33626
	29.11.2010	OK	6500001870	29.11.2010		1 31		T		4.199,77	17.05.2011	0	0,000	17.05.2011		4.199,77	-EUR	4.199,77	-EUR	570200	G/322A/22706		38640
* Acreedor 1000015829														24.908,77	-EUR	24.908,77	-EUR						
Acreedor	100001583	Sociedad	SPEFResponsab.																				
			Nombre	VERTICE GRUPO FORMACION SL																			
			Calle	INGENIERO MELCHOR LUZON																			
			CP	30007																			
			Población	MURCIA																			
			Región	30																			
			País	ES																			
Fecha clav	31.12.2010																						
	30.11.2010	O2	6100013502	26.11.2010		1 31		K T		23.445,23	26.11.2010	0	0,000	26.11.2010		23.445,23	-EUR	23.445,23	-EUR	570300	G/324A/47354		40008
	30.11.2010	O2	6100013542	29.11.2010		1 31		K T		4.650,00	29.11.2010	0	0,000	29.11.2010		4.650,00	-EUR	4.650,00	-EUR	570300	G/324B/47352		32461
* Acreedor 1000015839														28.095,23	-EUR	28.095,23	-EUR						
Acreedor	100001591	Sociedad	SPEFResponsab.																				
			Nombre	ESTACION DE SERVICIO PLAZA ESPAÑA D																			
			Calle	DE ESPAÑA																			
			CP	30201																			
			Población	CARTAGENA																			
			Región	30																			
			País	ES																			
Fecha clav	31.12.2010																						
	24.11.2010	DK	6700000333	09.09.2010		1 31		K T		3.400,00	02.12.2010	0	0,000	02.12.2010		3.400,00	-EUR	3.400,00	-EUR	570200	G/322A/47502		32550
* Acreedor 1000015917														3.400,00	-EUR	3.400,00	-EUR						
Acreedor	100001596	Sociedad	SPEFResponsab.																				
			Nombre	TEDITRONIC, SL																			

Cuenta General 2010

Relación de Acreedores

Calle		SOLDADO ROSIQUE																	
CP		30205																	
Población		CARTAGENA																	
Región		30																	
País		ES																	
Fecha clav 31.12.2010																			
	29.11.2010 01	6000000284 08.11.2010		1 31		T		520,52	17.05.2011	0	0,000	17.05.2011		520,52- EUR	520,52- EUR	570300	G/324A/22606		40018
	29.11.2010 01	6000000290 08.11.2010		1 31		T		481,55	17.05.2011	0	0,000	17.05.2011		481,55- EUR	481,55- EUR	570300	G/324A/22606		40019
	29.11.2010 01	6000000345 26.11.2010		1 31		T		221,79	17.05.2011	0	0,000	17.05.2011		221,79- EUR	221,79- EUR	570300	G/324A/22606		40019
	29.11.2010 01	6000000346 26.11.2010		1 31		T		71,51	17.05.2011	0	0,000	17.05.2011		71,51- EUR	71,51- EUR	570300	G/324A/22606		40019
	29.11.2010 01	6000000355 26.11.2010		1 31		T		2,48	17.05.2011	0	0,000	17.05.2011		2,48- EUR	2,48- EUR	570300	G/324A/22606		40018
	29.11.2010 01	6000000356 26.11.2010		1 31		T		158,95	17.05.2011	0	0,000	17.05.2011		158,95- EUR	158,95- EUR	570300	G/324A/22606		40018
	29.11.2010 01	6000000357 26.11.2010		1 31		T		231,45	17.05.2011	0	0,000	17.05.2011		231,45- EUR	231,45- EUR	570300	G/324A/22606		40018
	29.11.2010 01	6000000360 26.11.2010		1 31		T		158,95	17.05.2011	0	0,000	17.05.2011		158,95- EUR	158,95- EUR	570300	G/324A/22606		40020
* Acreedor 1000015967													1.847,20- EUR	1.847,20- EUR					
Acreedor	100001605	Sociedad	SPEFResponsab.																
			Nombre	CENTRO DE ESTUDIOS CARRION Y FEREZ,															
			Calle	FRANCISCO DE BORJA															
			CP	30205															
			Población	CARTAGENA															
			Región	30															
			País	ES															
Fecha clav 31.12.2010																			
	09.11.2010 OK	6500001587 04.11.2010		1 31		K T		2.076,00	04.11.2010	0	0,000	04.11.2010		2.076,00- EUR	2.076,00- EUR	570300	G/324B/47352		32461
	09.11.2010 OK	6500001588 04.11.2010		1 31		K T		2.076,00	04.11.2010	0	0,000	04.11.2010		2.076,00- EUR	2.076,00- EUR	570300	G/324B/47352		32461
* Acreedor 1000016058													4.152,00- EUR	4.152,00- EUR					
Acreedor	100001616	Sociedad	SPEFResponsab.																
			Nombre	ARTRISCO SL															
			Calle	HUERTO POMARES ED PZ JARD															
			CP	30004															
			Población	MURCIA															
			Región	30															
			País	ES															
Fecha clav 31.12.2010																			
	26.11.2010 OK	6500001698 18.11.2010		1 31		T		3.469,20	17.05.2011	0	0,000	17.05.2011		3.469,20- EUR	3.469,20- EUR	570400	G/312A/22706		33668
* Acreedor 1000016165													3.469,20- EUR	3.469,20- EUR					
Acreedor	100001622	Sociedad	SPEFResponsab.																
			Nombre	GESILDA GROUP SL															
			Calle	CONCORDIA															
			CP	30550															
			Población	ABARAN															
			Región	30															
			País	ES															
Fecha clav 31.12.2010																			
	30.11.2010 O2	6100013411 23.11.2010		1 31		K T		3.269,28	16.02.2011	0	0,000	16.02.2011		3.269,28- EUR	3.269,28- EUR	570200	G/322A/47502		32551
* Acreedor 1000016220													3.269,28- EUR	3.269,28- EUR					
Acreedor	100001622	Sociedad	SPEFResponsab.																
			Nombre	MARTINEZ VERA E HIJOS SL															
			Calle	MARTINEZ CAMPOS															
			CP	30820															
			Población	ALCANTARILLA															
			Región	30															
			País	ES															
Fecha clav 31.12.2010																			
	30.11.2010 O2	6100013497 26.11.2010		1 31		K T		40.117,80	26.11.2010	0	0,000	26.11.2010		40.117,80- EUR	40.117,80- EUR	570300	G/324A/47354		40008
* Acreedor 1000016226													40.117,80- EUR	40.117,80- EUR					
Acreedor	100001625	Sociedad	SPEFResponsab.																



Cuenta General 2010

Relación de Acreedores

Nombre		ALFE 21 SL																						
Calle		IND. OESTE-FRCO SALZILLO																						
CP		30169																						
Población		SAN GINES																						
Región		30																						
País		ES																						
Fecha clav 31.12.2010																								
		03.12.2010	OK	6500001828	26.11.2010		1	1	31	K	T	14.285,60	26.11.2010	0	0,000	26.11.2010		14.285,60	-EUR	14.285,60	-EUR	570200	G/322A/47502	32551
		03.12.2010	OK	6500001829	26.11.2010		1	1	31	K	T	7.801,06	26.11.2010	0	0,000	26.11.2010		7.801,06	-EUR	7.801,06	-EUR	570200	G/322A/47502	32551
* Acreedor 1000016251												22.086,66	-EUR	22.086,66	-EUR									
Acreedor		100001629		Sociedad		SPEF		Responsab.																
Nombre		MIFITO																						
Calle		CARMEN CONDE																						
CP		30850																						
Población		TOTANA																						
Región		30																						
País		ES																						
Fecha clav 31.12.2010																								
		03.12.2010	OK	6500001898	29.11.2010		1	1	31		T	43.871,70	15.02.2011	0	0,000	15.02.2011		43.871,70	-EUR	43.871,70	-EUR	570200	G/322A/47502	32551
		03.12.2010	OK	6500001899	29.11.2010		1	1	31		T	69.793,10	08.03.2011	0	0,000	08.03.2011		69.793,10	-EUR	69.793,10	-EUR	570200	G/322A/47502	32551
* Acreedor 1000016296												113.664,80	-EUR	113.664,80	-EUR									
Acreedor		100001645		Sociedad		SPEF		Responsab.																
Nombre		AGILENT TECHNOLOGIES SPAIN, S.L.																						
Calle		DE LA CORUÑA, KM. 18.200																						
CP		28230																						
Población		LAS ROZAS																						
Región		28																						
País		ES																						
Fecha clav 31.12.2010																								
		25.11.2010	01	6000000327	23.11.2010		1	1	31		T	2.474,46	17.05.2011	0	0,000	17.05.2011		2.474,46	-EUR	2.474,46	-EUR	570300	G/324A/22606	40019
* Acreedor 1000016459												2.474,46	-EUR	2.474,46	-EUR									
Acreedor		100001669		Sociedad		SPEF		Responsab.																
Nombre		FED.ASOCIACIONES MINUSVALIDOS																						
Calle		MARIANO MONTESINOS																						
CP		30005																						
Población		MURCIA																						
Región		30																						
País		ES																						
Fecha clav 31.12.2010																								
		09.11.2010	OK	6500000740	29.07.2010		1	1	31	K	T	14.600,00	29.07.2010	0	0,000	29.07.2010		14.600,00	-EUR	14.600,00	-EUR	570300	G/324B/48356	32467
* Acreedor 1000016694												14.600,00	-EUR	14.600,00	-EUR									
Acreedor		100001670		Sociedad		SPEF		Responsab.																
Nombre		UNION SINDICAL OBRERA DE LA REGION																						
Calle		HUERTO DE LAS BOMBAS																						
CP		30009																						
Población		MURCIA																						
Región		30																						
País		ES																						
Fecha clav 31.12.2010																								
		30.11.2010	02	6100013749	30.11.2010		1	1	31	K	T	20.280,00	30.11.2010	0	0,000	30.11.2010		20.280,00	-EUR	20.280,00	-EUR	570300	G/324A/48358	40021
		30.11.2010	02	6100013750	30.11.2010		1	1	31	K	T	6.462,50	30.11.2010	0	0,000	30.11.2010		6.462,50	-EUR	6.462,50	-EUR	570300	G/324A/48358	40021
		30.11.2010	02	6100013751	30.11.2010		1	1	31	K	T	18.260,00	30.11.2010	0	0,000	30.11.2010		18.260,00	-EUR	18.260,00	-EUR	570300	G/324A/48358	40021
* Acreedor 1000016709												45.002,50	-EUR	45.002,50	-EUR									
Acreedor		100001678		Sociedad		SPEF		Responsab.																
Nombre		ASOC PROMOCION SOC.- CUL ASPROSOCU																						
Calle		GUADALETE-BARRIO PERAL																						
CP		30300																						

Cuenta General 2010

Relación de Acreedores

Población CARTAGENA															
Región 30															
Fecha clav 31.12.2010		País ES													
23.11.2010 OK 6500001770 22.11.2010				1 31	K T	24.480,00	22.11.2010	0	0,000	22.11.2010	24.480,00-EUR	24.480,00-EUR	570300	G/324B/48356	38650
* Acreedor 1000016782															
Acreedor 1000016782		Sociedad SPEFResponsab.													
		Nombre UNION GENERAL DE TRABAJADORES DE MU													
		Calle SANTA TERESA													
		CP 30005													
		Población MURCIA													
		Región 30													
Fecha clav 31.12.2010		País ES													
23.11.2010 OK 6500001710 18.11.2010				1 31	T	5.953,50	08.03.2011	0	0,000	08.03.2011	5.953,50-EUR	5.953,50-EUR	570300	G/324B/48356	32466
23.11.2010 OK 6500001711 18.11.2010				1 31	T	5.953,50	08.03.2011	0	0,000	08.03.2011	5.953,50-EUR	5.953,50-EUR	570300	G/324B/48356	32466
23.11.2010 OK 6500001712 18.11.2010				1 31	T	9.960,00	08.03.2011	0	0,000	08.03.2011	9.960,00-EUR	9.960,00-EUR	570300	G/324B/48356	32466
23.11.2010 OK 6500001713 18.11.2010				1 31	T	9.960,00	08.03.2011	0	0,000	08.03.2011	9.960,00-EUR	9.960,00-EUR	570300	G/324B/48356	32466
23.11.2010 OK 6500001714 18.11.2010				1 31	T	9.350,00	08.03.2011	0	0,000	08.03.2011	9.350,00-EUR	9.350,00-EUR	570300	G/324B/48356	32466
23.11.2010 OK 6500001715 18.11.2010				1 31	T	9.960,00	08.03.2011	0	0,000	08.03.2011	9.960,00-EUR	9.960,00-EUR	570300	G/324B/48356	32466
* Acreedor 1000016783															
Acreedor 100001681		Sociedad SPEFResponsab.													
		Nombre ASOC DE FAMILIAS Y ENFERMOS PSIQUIC													
		Calle BAILLEN													
		CP 30500													
		Población MOLINA SEGUR													
		Región 30													
Fecha clav 31.12.2010		País ES													
03.12.2010 OK 6500001585 04.11.2010				1 31	K T	12.936,00	04.11.2010	0	0,000	04.11.2010	12.936,00-EUR	12.936,00-EUR	570300	G/324B/48356	32467
* Acreedor 1000016811															
Acreedor 100001682		Sociedad SPEFResponsab.													
		Nombre CONFEDERACION COMARCAL DE ORGANIZAC													
		Calle CARLOS III													
		CP 30201													
		Población CARTAGENA													
		Región 30													
Fecha clav 31.12.2010		País ES													
03.12.2010 OK 6500001865 29.11.2010				1 31	T	70.858,46	15.02.2011	0	0,000	15.02.2011	70.858,46-EUR	70.858,46-EUR	570200	G/322A/48506	32565
* Acreedor 1000016821															
Acreedor 100001682		Sociedad SPEFResponsab.													
		Nombre UNIVERSIDAD POPULAR DE CARTAGENA													
		Calle ALFONSO XIII													
		CP 30203													
		Población CARTAGENA													
		Región 30													
Fecha clav 31.12.2010		País ES													
01.12.2010 OK 6500001464 19.10.2010				1 31	K T	32.670,00	19.10.2010	0	0,000	19.10.2010	32.670,00-EUR	32.670,00-EUR	570300	G/324A/48354	40009
01.12.2010 OK 6500001465 19.10.2010				1 31	K T	20.400,00	19.10.2010	0	0,000	19.10.2010	20.400,00-EUR	20.400,00-EUR	570300	G/324A/48354	40009
01.12.2010 OK 6500001466 19.10.2010				1 31	K T	29.700,00	19.10.2010	0	0,000	19.10.2010	29.700,00-EUR	29.700,00-EUR	570300	G/324A/48354	40009
* Acreedor 1000016824															
Acreedor 100001691		Sociedad SPEFResponsab.													
		Nombre FUNDACION LABORAL DE LA CONSTRUCCIO													
		Calle TENIENTE MONTESINOS													
		CP 30100													

Cuenta General 2010

Relación de Acreedores

Población MURCIA		Región 30		País ES		Fecha clav 31.12.2010												
26.10.2010	OK	6500001339	11.10.2010	1 31	K T	28.125,00	04.11.2010	0	0,000	04.11.2010	28.125,00	-EUR	28.125,00	-EUR	570300	G/324A/48354	40009	
26.10.2010	OK	6500001340	11.10.2010	1 31	K T	25.625,00	04.11.2010	0	0,000	04.11.2010	25.625,00	-EUR	25.625,00	-EUR	570300	G/324A/48354	40009	
26.10.2010	OK	6500001341	11.10.2010	1 31	K T	28.700,00	04.11.2010	0	0,000	04.11.2010	28.700,00	-EUR	28.700,00	-EUR	570300	G/324A/48354	40009	
26.10.2010	OK	6500001342	11.10.2010	1 31	K T	28.700,00	04.11.2010	0	0,000	04.11.2010	28.700,00	-EUR	28.700,00	-EUR	570300	G/324A/48354	40009	
26.10.2010	OK	6500001343	11.10.2010	1 31	K T	50.625,00	11.10.2010	0	0,000	11.10.2010	50.625,00	-EUR	50.625,00	-EUR	570300	G/324A/48354	40009	
09.11.2010	OK	6500001549	27.10.2010	1 31	K T	2.640,00	27.10.2010	0	0,000	27.10.2010	2.640,00	-EUR	2.640,00	-EUR	570300	G/324B/48356	32464	
* Acreedor 1000016919											164.415,00	-EUR	164.415,00	-EUR				
Acreedor	100001694	Sociedad	SPEFResponsab.															
			Nombre	MANCOMUNIDAD DE LA COMARCA ORIENTAL														
			Calle	AMOR HERMOSO														
			CP	30140														
			Población	SANTOMERA														
			Región	30														
			País	ES														
Fecha clav	31.12.2010																	
09.11.2010	OK	6500001583	03.11.2010	1 31		T	114.102,84	15.02.2011	0	0,000	15.02.2011	114.102,84	-EUR	114.102,84	-EUR	570200	G/322A/46501	32495
* Acreedor 1000016942											114.102,84	-EUR	114.102,84	-EUR				
Acreedor	100001695	Sociedad	SPEFResponsab.															
			Nombre	AYUNTAMIENTO DE ABARAN														
			Calle	AYUNTAMIENTO														
			CP	30550														
			Población	ABARAN														
			Región	30														
			País	ES														
Fecha clav	31.12.2010																	
01.10.2010	OK	6500001007	24.09.2010	1 31		T	23.220,00	16.02.2011	0	0,000	16.02.2011	23.220,00	-EUR	23.220,00	-EUR	570300	G/324A/46352	40007
* Acreedor 1000016950											23.220,00	-EUR	23.220,00	-EUR				
Acreedor	100001695	Sociedad	SPEFResponsab.															
			Nombre	AYUNTAMIENTO DE ARCHENA														
			Calle	AYUNTAMIENTO														
			CP	30600														
			Población	ARCHENA														
			Región	30														
			País	ES														
Fecha clav	31.12.2010																	
01.12.2010	OK	6500001851	26.11.2010	1 31	K T	25.560,00	26.11.2010	0	0,000	26.11.2010	25.560,00	-EUR	25.560,00	-EUR	570300	G/324A/46352	40007	
03.12.2010	OK	6500001825	25.11.2010	1 31	K T	164.985,12	25.11.2010	0	0,000	25.11.2010	164.985,12	-EUR	164.985,12	-EUR	570200	G/322A/46351	32568	
03.12.2010	OK	6500001824	25.11.2010	1 31		T	92.851,20	18.02.2011	0	0,000	18.02.2011	92.851,20	-EUR	92.851,20	-EUR	570200	G/322A/46351	32568
* Acreedor 1000016959											283.396,32	-EUR	283.396,32	-EUR				
Acreedor	100001696	Sociedad	SPEFResponsab.															
			Nombre	AYUNTAMIENTO DE BENIEL														
			Calle	AYUNTAMIENTO														
			CP	30130														
			Población	BENIEL														
			Región	30														
			País	ES														
Fecha clav	31.12.2010																	
01.12.2010	OK	6500001785	24.11.2010	1 31		T	85.113,60	18.02.2011	0	0,000	18.02.2011	85.113,60	-EUR	85.113,60	-EUR	570200	G/322A/46351	32568
01.12.2010	OK	6500001786	24.11.2010	1 31		T	151.236,36	14.03.2011	0	0,000	14.03.2011	151.236,36	-EUR	151.236,36	-EUR	570200	G/322A/46351	32568
* Acreedor 1000016960											236.349,96	-EUR	236.349,96	-EUR				
Acreedor	100001696	Sociedad	SPEFResponsab.															
			Nombre	AYUNTAMIENTO DE BLANCA														
			Calle	QUEIPO DE LLANO SN														



Cuenta General 2010

Relación de Acreedores

CP	30540																		
Población	BLANCA																		
Región	30																		
Fecha clav 31.12.2010	Pais	ES																	
22.11.2010 OK	6500001701	18.11.2010	1	31	T	16.385,87	03.03.2011	0	0,000	03.03.2011	16.385,87-EUR	16.385,87-EUR	570200	G/322A/46502	32496				
* Acreedor 1000016961																			
Acreedor	100001696	Sociedad	SPEFResponsab.																
	Nombre	AYUNTAMIENTO DE CALASPARRA																	
	Calle	CORREDERA																	
	CP	30420																	
	Población	CALASPARRA																	
	Región	30																	
Fecha clav 31.12.2010	Pais	ES																	
20.10.2010 OK	6500001388	13.10.2010	1	31	T	34.650,00	18.02.2011	0	0,000	18.02.2011	34.650,00-EUR	34.650,00-EUR	570300	G/324B/46350	32457				
* Acreedor 1000016963																			
Acreedor	100001696	Sociedad	SPEFResponsab.																
	Nombre	AYUNTAMIENTO DE CARTAGENA																	
	Calle	AYUNTAMIENTO																	
	CP	30202																	
	Población	CARTAGENA																	
	Región	30																	
Fecha clav 31.12.2010	Pais	ES																	
25.10.2010 OK	6500001410	18.10.2010	1	31	K T	96.073,20	01.12.2010	0	0,000	01.12.2010	96.073,20-EUR	96.073,20-EUR	570200	G/322A/46501	32495				
* Acreedor 1000016966																			
Acreedor	100001696	Sociedad	SPEFResponsab.																
	Nombre	AYUNTAMIENTO DE CIEZA																	
	Calle	MAYOR																	
	CP	30530																	
	Población	CIEZA																	
	Región	30																	
Fecha clav 31.12.2010	Pais	ES																	
17.11.2010 O2	6100012643	08.11.2010	1	31	T	241,88	08.03.2011	0	0,000	08.03.2011	241,88-EUR	241,88-EUR	570400	G/312A/22502	33668				
* Acreedor 1000016969																			
Acreedor	100001697	Sociedad	SPEFResponsab.																
	Nombre	AYUNTAMIENTO DE FORTUNA																	
	Calle	AYUNTAMIENTO																	
	CP	30620																	
	Población	FORTUNA																	
	Región	30																	
Fecha clav 31.12.2010	Pais	ES																	
20.10.2010 OK	6500001345	11.10.2010	1	31	T	33.900,00	16.02.2011	0	0,000	16.02.2011	33.900,00-EUR	33.900,00-EUR	570300	G/324B/46350	32457				
* Acreedor 1000016970																			
Acreedor	100001697	Sociedad	SPEFResponsab.																
	Nombre	AYUNTAMIENTO DE JUMILLA																	
	Calle	CANOVAS DEL CASTILLO																	
	CP	30520																	
	Población	JUMILLA																	
	Región	30																	
Fecha clav 31.12.2010	Pais	ES																	
01.12.2010 OK	6500001802	24.11.2010	1	31	K T	219.980,16	24.11.2010	0	0,000	24.11.2010	219.980,16-EUR	219.980,16-EUR	570200	G/322A/46351	32568				
01.12.2010 OK	6500001801	24.11.2010	1	31	T	123.801,60	18.02.2011	0	0,000	18.02.2011	123.801,60-EUR	123.801,60-EUR	570200	G/322A/46351	32568				



Cuenta General 2010

Relación de Acreedores

* Acreedor 1000016972													343.781,76- EUR	343.781,76- EUR							
Acreedor	100001697	Sociedad	SPEFResponsab.	Nombre	AYUNTAMIENTO DE LORCA																
				Calle	ESPAÑA																
				CP	30800																
				Población	LORCA																
				Región	30																
				País	ES																
Fecha clav	31.12.2010																				
	25.10.2010 OK			6500001429 18.10.2010						90.004,80	01.12.2010	0	0,000	01.12.2010		90.004,80- EUR	90.004,80- EUR	570200	G/322A/46501		32495
	16.11.2010 O2			6100012664 10.11.2010						27.045,00	18.02.2011	0	0,000	18.02.2011		27.045,00- EUR	27.045,00- EUR	570200	G/322A/46801		32493
	19.11.2010 O2			6100012849 16.11.2010						26.868,80	18.02.2011	0	0,000	18.02.2011		26.868,80- EUR	26.868,80- EUR	570200	G/322A/46801		32493
* Acreedor 1000016974													143.918,60- EUR	143.918,60- EUR							
Acreedor	100001697	Sociedad	SPEFResponsab.	Nombre	AYUNTAMIENTO DE LORQUI																
				Calle	AYUNTAMIENTO																
				CP	30564																
				Población	LORQUI																
				Región	30																
				País	ES																
Fecha clav	31.12.2010																				
	01.12.2010 O2			6100013747 30.11.2010						41.580,00	15.02.2011	0	0,000	15.02.2011		41.580,00- EUR	41.580,00- EUR	570300	G/324A/46352		40007
* Acreedor 1000016975													41.580,00- EUR	41.580,00- EUR							
Acreedor	100001697	Sociedad	SPEFResponsab.	Nombre	AYUNTAMIENTO DE MOLINA DE SEGURA																
				Calle	LA COMPAÑIA																
				CP	30500																
				Población	MOLINA SEGUR																
				Región	30																
				País	ES																
Fecha clav	31.12.2010																				
	25.10.2010 OK			6500001413 18.10.2010						46.015,66	18.02.2011	0	0,000	18.02.2011		46.015,66- EUR	46.015,66- EUR	570200	G/322A/46502		32496
* Acreedor 1000016977													46.015,66- EUR	46.015,66- EUR							
Acreedor	100001697	Sociedad	SPEFResponsab.	Nombre	AYUNTAMIENTO DE MULA																
				Calle	AYUNTAMIENTO																
				CP	30170																
				Población	MULA																
				Región	30																
				País	ES																
Fecha clav	31.12.2010																				
	23.07.2010 OK			6500000635 21.07.2010						123.718,66	03.03.2011	0	0,000	03.03.2011		123.718,66- EUR	123.718,66- EUR	570200	G/322A/46351		32568
	16.11.2010 O2			6100012673 10.11.2010						27.000,00	01.12.2010	0	0,000	01.12.2010		27.000,00- EUR	27.000,00- EUR	570200	G/322A/46801		32493
	16.11.2010 O2			6100012667 10.11.2010						22.540,80	16.02.2011	0	0,000	16.02.2011		22.540,80- EUR	22.540,80- EUR	570200	G/322A/46801		32493
	01.12.2010 OK			6500001115 29.09.2010						35.768,16	18.02.2011	0	0,000	18.02.2011		35.768,16- EUR	35.768,16- EUR	570200	G/322A/46501		32495
* Acreedor 1000016979													209.027,62- EUR	209.027,62- EUR							
Acreedor	100001698	Sociedad	SPEFResponsab.	Nombre	AYUNTAMIENTO DE MURCIA																
				Calle	GLORIETA DE ESPAÑA																
				CP	30004																
				Población	MURCIA																
				Región	30																
				País	ES																
Fecha clav	31.12.2010																				
	23.11.2010 OK			6500001707 18.11.2010						339.977,61	01.12.2010	0	0,000	01.12.2010		339.977,61- EUR	339.977,61- EUR	570200	G/322A/46501		32495
	23.11.2010 OK			6500001705 18.11.2010						293.224,68	16.02.2011	0	0,000	16.02.2011		293.224,68- EUR	293.224,68- EUR	570200	G/322A/46501		32495
	23.11.2010 OK			6500001708 18.11.2010						130.586,94	18.02.2011	0	0,000	18.02.2011		130.586,94- EUR	130.586,94- EUR	570200	G/322A/46501		32495



Cuenta General 2010

Relación de Acreedores

* Acreedor 1000016980													763.789,23- EUR	763.789,23- EUR				
Acreedor	100001698	Sociedad	SPEFResponsab.	Nombre	AYUNTAMIENTO DE PLIEGO													
				Calle	AYUNTAMIENTO													
				CP	30176													
				Población	PLIEGO													
				Región	30													
				Pais	ES													
Fecha clav	31.12.2010																	
	101.12.2010 OK		6500001778 23.11.2010			1 31		T	29.471,84	18.02.2011	0	0,000 18.02.2011	29.471,84- EUR	29.471,84- EUR	570200	G/322A/46501	32495	
	101.12.2010 OK		6500001779 23.11.2010			1 31		T	44.207,76	18.02.2011	0	0,000 18.02.2011	44.207,76- EUR	44.207,76- EUR	570200	G/322A/46501	32495	
	103.12.2010 OK		6500001879 29.11.2010			1 31		K T	129.300,72	29.11.2010	0	0,000 29.11.2010	129.300,72- EUR	129.300,72- EUR	570200	G/322A/46501	32495	
* Acreedor 1000016982													202.980,32- EUR	202.980,32- EUR				
Acreedor	100001698	Sociedad	SPEFResponsab.	Nombre	AYUNTAMIENTO DE TOTANA													
				Calle	AYUNTAMIENTO													
				CP	30850													
				Población	TOTANA													
				Región	30													
				Pais	ES													
Fecha clav	31.12.2010																	
	09.11.2010 O2		6100012462 22.09.2010			1 31		T	27.045,00	18.02.2011	0	0,000 18.02.2011	27.045,00- EUR	27.045,00- EUR	570200	G/322A/46801	32493	
* Acreedor 1000016988													27.045,00- EUR	27.045,00- EUR				
Acreedor	100001699	Sociedad	SPEFResponsab.	Nombre	AYUNTAMIENTO DE LA UNION													
				Calle	SALVADOR PASCUAL													
				CP	30360													
				Población	LA UNION													
				Región	30													
				Pais	ES													
Fecha clav	31.12.2010																	
	20.10.2010 OK		6500001344 11.10.2010			1 31		T	46.732,50	16.02.2011	0	0,000 16.02.2011	46.732,50- EUR	46.732,50- EUR	570300	G/324A/46352	40007	
	03.12.2010 OK		6500001896 29.11.2010			1 31		K T	123.801,60	29.11.2010	0	0,000 29.11.2010	123.801,60- EUR	123.801,60- EUR	570200	G/322A/46351	32568	
	03.12.2010 OK		6500001897 29.11.2010			1 31		T	219.980,16	18.02.2011	0	0,000 18.02.2011	219.980,16- EUR	219.980,16- EUR	570200	G/322A/46351	32568	
* Acreedor 1000016990													390.514,26- EUR	390.514,26- EUR				
Acreedor	100001699	Sociedad	SPEFResponsab.	Nombre	AYUNTAMIENTO DE YECLA													
				Calle	AYUNTAMIENTO													
				CP	30510													
				Población	YECLA													
				Región	30													
				Pais	ES													
Fecha clav	31.12.2010																	
	26.10.2010 OK		6500001426 18.10.2010			1 31		T	30.832,11	18.02.2011	0	0,000 18.02.2011	30.832,11- EUR	30.832,11- EUR	570200	G/322A/46501	32495	
* Acreedor 1000016992													30.832,11- EUR	30.832,11- EUR				
Acreedor	100001699	Sociedad	SPEFResponsab.	Nombre	AYUNTAMIENTO DE LOS ALCAZARES													
				Calle	LIBERTAD													
				CP	30710													
				Población	LOS ALCAZARES													
				Región	30													
				Pais	ES													
Fecha clav	31.12.2010																	
	03.11.2010 OK		6500001524 22.10.2010			1 31		T	29.700,00	18.02.2011	0	0,000 18.02.2011	29.700,00- EUR	29.700,00- EUR	570300	G/324A/46352	40007	
* Acreedor 1000016994													29.700,00- EUR	29.700,00- EUR				

Cuenta General 2010

Relación de Acreedores

Acreeador	100001699	Sociedad	SPEFResponsab.																			
			Nombre	INSTITUTO MUNICIPAL DE SERVICIOS SO																		
			Calle	SOR FRANCISCA ARMENDAR																		
			CP	30202																		
			Población	CARTAGENA																		
			Región	30																		
			Pais	ES																		
Fecha clav	31.12.2010																					
	26.10.2010	OK	6500001447	19.10.2010	1	1	31	K	T	86.510,00	19.10.2010	0	0,000	19.10.2010	86.510,00	-EUR	86.510,00	-EUR	1570300	G/324A/46352	40007	
	26.10.2010	OK	6500001457	19.10.2010	1	1	31	K	T	39.900,00	19.10.2010	0	0,000	19.10.2010	39.900,00	-EUR	39.900,00	-EUR	1570300	G/324A/46352	40007	
	26.10.2010	OK	6500001458	19.10.2010	1	1	31	K	T	42.228,00	19.10.2010	0	0,000	19.10.2010	42.228,00	-EUR	42.228,00	-EUR	1570300	G/324A/46352	40007	
	26.10.2010	OK	6500001448	19.10.2010	1	1	31		T	22.600,00	08.03.2011	0	0,000	08.03.2011	22.600,00	-EUR	22.600,00	-EUR	1570300	G/324B/46350	38651	
	26.10.2010	OK	6500001455	19.10.2010	1	1	31		T	30.000,00	08.03.2011	0	0,000	08.03.2011	30.000,00	-EUR	30.000,00	-EUR	1570300	G/324A/46352	40007	
	26.10.2010	OK	6500001456	19.10.2010	1	1	31		T	18.300,00	08.03.2011	0	0,000	08.03.2011	18.300,00	-EUR	18.300,00	-EUR	1570300	G/324A/46352	40007	
* Acreeador 1000016996																	239.538,00	-EUR	239.538,00	-EUR		
Acreeador	100001702	Sociedad	SPEFResponsab.																			
			Nombre	CENTRO FORMACION PROFESIONAL "JUAN																		
			Calle	SAN JUAN BOSCO-DOLORES																		
			CP	30310																		
			Población	CARTAGENA																		
			Región	30																		
			Pais	ES																		
Fecha clav	31.12.2010																					
	25.11.2010	OK	6500001752	22.11.2010	1	1	31	K	T	9.450,00	22.11.2010	0	0,000	22.11.2010	9.450,00	-EUR	9.450,00	-EUR	1570300	G/324A/48354	40009	
	25.11.2010	OK	6500001753	22.11.2010	1	1	31	K	T	30.870,00	22.11.2010	0	0,000	22.11.2010	30.870,00	-EUR	30.870,00	-EUR	1570300	G/324A/48354	40009	
	25.11.2010	OK	6500001754	22.11.2010	1	1	31	K	T	21.357,00	22.11.2010	0	0,000	22.11.2010	21.357,00	-EUR	21.357,00	-EUR	1570300	G/324A/48354	40009	
* Acreeador 1000017022																	61.677,00	-EUR	61.677,00	-EUR		
Acreeador	100001708	Sociedad	SPEFResponsab.																			
			Nombre	SERVICIO MURCIANO DE SALUD																		
			Calle	RONDA DE LEVANTE																		
			CP	30071																		
			Población	MURCIA																		
			Región	30																		
			Pais	ES																		
Fecha clav	31.12.2010																					
	30.11.2010	O2	6100013666	29.11.2010	1	1	31		T	893,97	15.02.2011	0	0,000	15.02.2011	893,97	-EUR	893,97	-EUR	1570400	G/312A/22502	33668	
* Acreeador 1000017084																	893,97	-EUR	893,97	-EUR		
Acreeador	100001709	Sociedad	SPEFResponsab.																			
			Nombre	AGENCIA DE DESARROLLO LOCAL Y EMPLE																		
			Calle	CARIDAD																		
			CP	30201																		
			Población	CARTAGENA																		
			Región	30																		
			Pais	ES																		
Fecha clav	31.12.2010																					
	16.11.2010	O2	6100012668	10.11.2010	1	1	31	K	T	27.045,00	10.11.2010	0	0,000	10.11.2010	27.045,00	-EUR	27.045,00	-EUR	1570200	G/322A/46801	32493	
	01.12.2010	OK	6500001850	26.11.2010	1	1	31	K	T	23.592,00	26.11.2010	0	0,000	26.11.2010	23.592,00	-EUR	23.592,00	-EUR	1570300	G/324A/46352	40007	
* Acreeador 1000017090																	50.637,00	-EUR	50.637,00	-EUR		
Acreeador	100001799	Sociedad	SPEFResponsab.																			
			Nombre	RUBIO SANCHEZ JUAN ANTONIO																		
			Calle	LA GLORIA																		
			CP	30003																		
			Población	MURCIA																		
			Región	30																		
			Pais	ES																		
Fecha clav	31.12.2010																					
	26.11.2010	OK	6500001676	17.11.2010	1	1	31		T	13.680,00	17.05.2011	0	0,000	17.05.2011	13.680,00	-EUR	13.680,00	-EUR	1570300	G/324A/22606	40018	
* Acreeador 1000017996																	13.680,00	-EUR	13.680,00	-EUR		

Cuenta General 2010

Relación de Acreedores

Acreeador	100002929	Sociedad	SPEFResponsab.	Nombre	LOPEZ GALLARDO PEDRO	Calle	CAB TORRES-RAFAEL ALBERTI	CP	30110	Población	MURCIA	Región	30	Pais	ES	Fecha clav	31.12.2010					

	19.11.2010	O2	6100012846	15.11.2010		1	31		T	8.000,00	15.02.2011	0	0,000	15.02.2011		8.000,00- EUR	8.000,00- EUR	570200	G/322A/47501		33636	

* Acreeador 1000029290																						

Acreeador	100003378	Sociedad	SPEFResponsab.	Nombre	SAEZ DE HARO, MANUEL	Calle	TORREAGUERA-STA EULALIA	CP	30579	Población	TORREAGUERA	Región	30	Pais	ES	Fecha clav	31.12.2010					

	29.11.2010	O2	6100013620	29.11.2010		1	31		T	96,40	28.01.2011	0	0,000	28.01.2011		96,40- EUR	96,40- EUR	570400	G/312A/23102		33668	

* Acreeador 1000033785																						

Acreeador	100003460	Sociedad	SPEFResponsab.	Nombre	GARCIA MARTINEZ LAUREANO	Calle	JUAN DE LA CIERVA	CP	30600	Población	ARCHENA	Región	30	Pais	ES	Fecha clav	31.12.2010					

	01.12.2010	OK	6500001902	30.11.2010		1	31		K	T	38.340,00	30.11.2010	0	0,000	30.11.2010		38.340,00- EUR	38.340,00- EUR	570300	G/324A/47354		40008

* Acreeador 1000034607																						

Acreeador	100003847	Sociedad	SPEFResponsab.	Nombre	COM RABASCO SL	Calle	ALQUERIAS-CR.ESTACION	CP	30580	Población	MURCIA	Región	30	Pais	ES	Fecha clav	31.12.2010					

	26.05.2010	O2	6100008128	07.05.2010		1	31		P	T	3.987,63	07.05.2010	0	0,000	07.05.2010		3.987,63- EUR	3.987,63- EUR	570400	G/312A/62100		33674

* Acreeador 1000038477																						

Acreeador	100003883	Sociedad	SPEFResponsab.	Nombre	JOSE GUILLEN E HIJOS SL	Calle	ALFONSO X EL SABIO	CP	30560	Población	ALGUAZAS	Región	30	Pais	ES	Fecha clav	31.12.2010					

	30.11.2010	O2	6100013464	25.11.2010		1	31		K	T	3.907,00	16.02.2011	0	0,000	16.02.2011		3.907,00- EUR	3.907,00- EUR	570200	G/322A/47502		32503

* Acreeador 1000038830																						

Acreeador	100007477	Sociedad	SPEFResponsab.	Nombre	CERON SAEZ, ANA MARIA	Calle	PINTOR SALVADOR DALI	CP	30007	Población	MURCIA	Región	30	Pais	ES	Fecha clav	31.12.2010					

Cuenta General 2010

Relación de Acreedores

Fecha clav	31.12.2010	Pais	ES													
	09.11.2010 02	6100012585 29.10.2010	1 31	T	7,20	08.03.2011	0	0,000 08.03.2011	7,20-	EUR	7,20-	EUR	570400	G/312A/22109	33668	
	29.11.2010 02	6100013677 29.11.2010	1 31	T	43,14	08.03.2011	0	0,000 08.03.2011	43,14-	EUR	43,14-	EUR	570400	G/312A/62600	33626	
* Acreedor 1000074776																
Acreedor	100007759	Sociedad	SPEF	Responsab.												
		Nombre	AGUAS DE CIEZA, SA													
		Calle	CASA CONSISTORIAL													
		CP	30530													
		Población	CIEZA													
		Región	30													
		Pais	ES													
Fecha clav	31.12.2010															
	29.12.2010 02	6100014283 29.12.2010	1 31	T	56,55	03.02.2011	0	0,000 03.02.2011	56,55-	EUR	56,55-	EUR	570400	G/312A/22101	33668	
* Acreedor 1000077595																
Acreedor	100007772	Sociedad	SPEF	Responsab.												
		Nombre	JNC SISTEMAS INFORMATICOS SL													
		Calle	TROVERO MARIN													
		CP	30730													
		Población	S JAVIER													
		Región	30													
		Pais	ES													
Fecha clav	31.12.2010															
	30.11.2010 02	6100013504 26.11.2010	1 31	K T	5.325,00	26.11.2010	0	0,000 26.11.2010	5.325,00-	EUR	5.325,00-	EUR	570300	G/324B/47352	32461	
* Acreedor 1000077729																
Acreedor	100007777	Sociedad	SPEF	Responsab.												
		Nombre	OFIMATICA DE CARTAGENA, SL													
		Calle	FINTOR BALACA													
		CP	30203													
		Población	CARTAGENA													
		Región	30													
		Pais	ES													
Fecha clav	31.12.2010															
	25.11.2010 01	6000000314 23.11.2010	1 31	T	522,99	17.05.2011	0	0,000 17.05.2011	522,99-	EUR	522,99-	EUR	570300	G/324A/22606	40018	
* Acreedor 1000077771																
Acreedor	100008526	Sociedad	SPEF	Responsab.												
		Nombre	OREJAS VALDES ARTURO													
		Calle	SAN JUAN DE LA CRUZ													
		CP	30011													
		Población	MURCIA													
		Región	30													
		Pais	ES													
Fecha clav	31.12.2010															
	26.11.2010 02	6100013402 22.11.2010	1 31	T	178,00	28.01.2011	0	0,000 28.01.2011	178,00-	EUR	178,00-	EUR	570200	G/322A/23102	34730	
* Acreedor 1000085268																
Acreedor	100008719	Sociedad	SPEF	Responsab.												
		Nombre	SANCHEZ LOPEZ FELIX													
		Calle	COMUNEROS													
		CP	30003													
		Población	MURCIA													
		Región	30													
		Pais	ES													
Fecha clav	31.12.2010															
	29.11.2010 02	6100013484 26.11.2010	1 31	T	125,75	28.01.2011	0	0,000 28.01.2011	125,75-	EUR	125,75-	EUR	570300	G/324A/23002	34732	
* Acreedor 1000087193																

Cuenta General 2010

Relación de Acreedores

Fecha clav	Pais	ES																	
26.11.2010	02	6100013401	22.11.2010	1	31	T	198,00	28.01.2011	0	0,000	28.01.2011	198,00-	EUR	198,00-	EUR	570200	G/322A/23102	34730	
* Acreedor 1000191861																			
Acreedor	100019218	Sociedad	SPEFResponsab.																
			Nombre	LOSA CARMONA ANTONIO															
			Calle	ERICAS-EDIF.ERICAS															
			CP	30005															
			Población	MURCIA															
			Región	30															
			Pais	ES															
Fecha clav	31.12.2010																		
30.11.2010	02	6100013696	30.11.2010	1	31	T	160,00	17.05.2011	0	0,000	17.05.2011	160,00-	EUR	160,00-	EUR	570100	G/321A/22606	34731	
* Acreedor 1000192186																			
Acreedor	100019552	Sociedad	SPEFResponsab.																
			Nombre	MARTINEZ ROS PEDRO															
			Calle	PALMAR-CL. ALBARICOQUE															
			CP	30120															
			Población	MURCIA															
			Región	30															
			Pais	ES															
Fecha clav	31.12.2010																		
29.11.2010	02	6100011863	23.07.2010	1	31	K	T	98,92	23.07.2010	0	0,000	23.07.2010	98,92-	EUR	98,92-	EUR	570200	G/322A/47505	32561
* Acreedor 1000195523																			
Acreedor	100019563	Sociedad	SPEFResponsab.																
			Nombre	CARREÑO SANDOVAL FRANCISCO															
			Calle	JUMILLA															
			CP	30002															
			Población	MURCIA															
			Región	30															
			Pais	ES															
Fecha clav	31.12.2010																		
30.11.2010	02	6100013698	30.11.2010	1	31	T	250,00	17.05.2011	0	0,000	17.05.2011	250,00-	EUR	250,00-	EUR	570100	G/321A/22606	34731	
* Acreedor 1000195637																			
Acreedor	100023677	Sociedad	SPEFResponsab.																
			Nombre	SANCHEZ PEREZ JUAN CARLOS															
			Calle	MARIA DE ZAYAS-MIRANDA															
			CP	30319															
			Población	CARTAGENA															
			Región	30															
			Pais	ES															
Fecha clav	31.12.2010																		
24.11.2010	DK	6700000331	09.09.2010	1	31	K	T	1.700,00	02.12.2010	0	0,000	02.12.2010	1.700,00-	EUR	1.700,00-	EUR	570200	G/322A/47502	32550
* Acreedor 1000236775																			
Acreedor	100024137	Sociedad	SPEFResponsab.																
			Nombre	AGUERA GARCIA JOSE															
			Calle	BERNA-PI C.BEAZA PARCELA															
			CP	30395															
			Población	CARTAGENA															
			Región	30															
			Pais	ES															
Fecha clav	31.12.2010																		
16.11.2010	02	6100012701	09.11.2010	1	31	T	3.907,00	16.02.2011	0	0,000	16.02.2011	3.907,00-	EUR	3.907,00-	EUR	570200	G/322A/47502	32503	
* Acreedor 1000241378																			
Acreedor	100024156	Sociedad	SPEFResponsab.																



Cuenta General 2010

Relación de Acreedores

Nombre		SANCHEZ INGLES JOSE																													
Calle		ALFONSO XIII																													
CP		30201																													
Población		CARTAGENA																													
Región		30																													
País		ES																													
Fecha clav 31.12.2010																															
		29.11.2010	01	6000000359	26.11.2010		1 31		T		129,30	17.05.2011	0	0,000	17.05.2011		129,30-	EUR		129,30-	EUR		570300	G/324A/22606		40020					
		29.11.2010	01	6000000350	26.11.2010		1 31		T		398,40	17.05.2011	0	0,000	17.05.2011		398,40-	EUR		398,40-	EUR		570300	G/324A/22606		40019					
		29.11.2010	01	6000000349	26.11.2010		1 31		T		215,75	17.05.2011	0	0,000	17.05.2011		215,75-	EUR		215,75-	EUR		570300	G/324A/22606		40019					
		29.11.2010	01	6000000293	08.11.2010		1 31		T		188,39	17.05.2011	0	0,000	17.05.2011		188,39-	EUR		188,39-	EUR		570300	G/324A/22606		40019					
		29.11.2010	01	6000000292	08.11.2010		1 31		T		144,92	17.05.2011	0	0,000	17.05.2011		144,92-	EUR		144,92-	EUR		570300	G/324A/22606		40019					
		29.11.2010	01	6000000289	08.11.2010		1 31		T		481,65	17.05.2011	0	0,000	17.05.2011		481,65-	EUR		481,65-	EUR		570300	G/324A/22606		40019					
		29.11.2010	01	6000000288	08.11.2010		1 31		T		159,75	17.05.2011	0	0,000	17.05.2011		159,75-	EUR		159,75-	EUR		570300	G/324A/22606		40018					
		29.11.2010	01	6000000287	08.11.2010		1 31		T		139,02	17.05.2011	0	0,000	17.05.2011		139,02-	EUR		139,02-	EUR		570300	G/324A/22606		40018					
		29.11.2010	01	6000000286	08.11.2010		1 31		T		162,25	17.05.2011	0	0,000	17.05.2011		162,25-	EUR		162,25-	EUR		570300	G/324A/22606		40018					
		29.11.2010	01	6000000285	08.11.2010		1 31		T		325,91	17.05.2011	0	0,000	17.05.2011		325,91-	EUR		325,91-	EUR		570300	G/324A/22606		40018					
		29.11.2010	01	6000000277	08.11.2010		1 31		T		273,25	17.05.2011	0	0,000	17.05.2011		273,25-	EUR		273,25-	EUR		570300	G/324A/22606		40018					
		30.11.2010	01	6000000382	30.11.2010		1 31		T		129,00	17.05.2011	0	0,000	17.05.2011		129,00-	EUR		129,00-	EUR		570300	G/324A/22606		40020					
		30.11.2010	01	6000000381	30.11.2010		1 31		T		122,10	17.05.2011	0	0,000	17.05.2011		122,10-	EUR		122,10-	EUR		570300	G/324A/22606		40018					
* Acreedor 1000241560																															
Acreedor		100025568		Sociedad		SPEFResponsab.																									
Nombre		CIFUENTES VERA MARIA																													
Calle		RUBEN DARIO-LA ACENA																													
CP		30870																													
Población		MAZARRON																													
Región		30																													
País		ES																													
Fecha clav 31.12.2010																															
		19.11.2010	02	6100012826	15.11.2010		1 31		T		7.000,00	15.02.2011	0	0,000	15.02.2011		7.000,00-	EUR		7.000,00-	EUR		570200	G/322A/47501		33636					
* Acreedor 1000255683																															
Acreedor		100025769		Sociedad		SPEFResponsab.																									
Nombre		GARBERI COLLADO VICENTE JOSE																													
Calle		SEBASTIAN FERINGAN																													
CP		30205																													
Población		CARTAGENA																													
Región		30																													
País		ES																													
Fecha clav 31.12.2010																															
		26.11.2010	02	6100013403	22.11.2010		1 31		T		9,00	28.01.2011	0	0,000	28.01.2011		9,00-	EUR		9,00-	EUR		570300	G/324A/23002		34732					
* Acreedor 1000257696																															
Acreedor		100026148		Sociedad		SPEFResponsab.																									
Nombre		PEREZ GARCIA, ISABEL MARIA																													
Calle		ARCE-LA PALMA																													
CP		30593																													
Población		CARTAGENA																													
Región		30																													
País		ES																													
Fecha clav 31.12.2010																															
		18.11.2010	OK	6500001665	11.11.2010		1 31		T		920,09	17.05.2011	0	0,000	17.05.2011		920,09-	EUR		920,09-	EUR		570300	G/324A/21000		34732					
		29.11.2010	OK	6500001876	29.11.2010		1 31		T		920,09	17.05.2011	0	0,000	17.05.2011		920,09-	EUR		920,09-	EUR		570300	G/324A/21000		34732					
* Acreedor 1000261489																															
Acreedor		100026182		Sociedad		SPEFResponsab.																									
Nombre		PEDREÑO CANOVAS ANDRES																													
Calle		SAN PEDRO																													
CP		30205																													
Población		CARTAGENA																													
Región		30																													
País		ES																													
Fecha clav 31.12.2010																															

Cuenta General 2010

Relación de Acreedores

	29.11.2010 02	6100013594 29.11.2010	1 31	T	90,00	17.05.2011	0	0,000 17.05.2011		90,00- EUR	90,00- EUR	570100	G/321A/22606	34731
* Acreedor 1000261820														
Acreedor	100026222	Sociedad	SPEFResponsab.											
			Nombre	HERNANDEZ MENDOZA, CARMELO ANGEL										
			Calle	LOS VIDALES										
			CP	30360										
			Población	LA UNION										
			Región	30										
			País	ES										
			Fecha clav	31.12.2010										
	24.11.2010 DK	6700000350 09.09.2010	1 31	K T	2.400,00	02.12.2010	0	0,000 02.12.2010		2.400,00- EUR	2.400,00- EUR	570200	G/322A/47502	32550
* Acreedor 1000262223														
Acreedor	100028111	Sociedad	SPEFResponsab.											
			Nombre	FERNANDEZ CAMARA MARIA CARIDAD										
			Calle	LACTIO-POL.RES.STA.ANA										
			CP	30319										
			Población	CARTAGENA										
			Región	30										
			País	ES										
			Fecha clav	31.12.2010										
	30.11.2010 02	6100013632 29.11.2010	1 31	T	7.000,00	15.02.2011	0	0,000 15.02.2011		7.000,00- EUR	7.000,00- EUR	570200	G/322A/47501	33636
* Acreedor 1000281111														
Acreedor	100032886	Sociedad	SPEFResponsab.											
			Nombre	CARRASCO MILLAN, JOSE										
			Calle	REDON										
			CP	30800										
			Población	LORCA										
			Región	30										
			País	ES										
			Fecha clav	31.12.2010										
	29.11.2010 OK	6500001767 22.11.2010	1 31	K T	78.000,00	22.11.2010	0	0,000 22.11.2010		78.000,00- EUR	78.000,00- EUR	570300	G/324A/47354	40008
	29.11.2010 OK	6500001768 22.11.2010	1 31	K T	21.000,00	22.11.2010	0	0,000 22.11.2010		21.000,00- EUR	21.000,00- EUR	570300	G/324A/47354	40008
	01.12.2010 OK	6500001834 26.11.2010	1 31	K T	80.370,00	26.11.2010	0	0,000 26.11.2010		80.370,00- EUR	80.370,00- EUR	570300	G/324A/47354	40008
* Acreedor 1000328865														
Acreedor	100033234	Sociedad	SPEFResponsab.											
			Nombre	MARTINEZ GARCIA CARMEN										
			Calle	REMEDIOS-STA.LUCIA										
			CP	30202										
			Población	CARTAGENA										
			Región	30										
			País	ES										
			Fecha clav	31.12.2010										
	30.11.2010 02	6100013640 29.11.2010	1 31	T	7.000,00	15.02.2011	0	0,000 15.02.2011		7.000,00- EUR	7.000,00- EUR	570200	G/322A/47501	33636
* Acreedor 1000332341														
Acreedor	100033329	Sociedad	SPEFResponsab.											
			Nombre	CARRASCO GUEVARA JOSE										
			Calle	AGRICULTORES ED ARMONIA										
			CP	30800										
			Población	LORCA										
			Región	30										
			País	ES										
			Fecha clav	31.12.2010										
	29.11.2010 02	6100011870 23.07.2010	1 31	K T	284,31	23.07.2010	0	0,000 23.07.2010		284,31- EUR	284,31- EUR	570200	G/322A/47505	32561
* Acreedor 1000333292														



Cuenta General 2010

Relación de Acreedores

Fecha clav	Región	30																	
19.11.2010	02	6100012824	15.11.2010	1	131	T	7.000,00	15.02.2011	0	0,000	15.02.2011	7.000,00	-EUR	7.000,00	-EUR	570200	G/322A/47501	33636	
* Acreedor 1000340119																			
Acreedor	100034507	Sociedad	SPEF	Responsab.															
				Nombre	SANCHEZ CARRASCO SILVIA														
				Calle	FUENSANTA														
				CP	30880														
				Población	AGUILAS														
				Región	30														
				Pais	ES														
Fecha clav	31.12.2010																		
	19.11.2010	02	6100012823	15.11.2010	1	131	T	7.000,00	15.02.2011	0	0,000	15.02.2011	7.000,00	-EUR	7.000,00	-EUR	570200	G/322A/47501	33636
* Acreedor 1000345079																			
Acreedor	100034533	Sociedad	SPEF	Responsab.															
				Nombre	GONZALEZ SANCHEZ MARIANA														
				Calle	ALMAZARA EL BRAVO														
				CP	30800														
				Población	LORCA														
				Región	30														
				Pais	ES														
Fecha clav	31.12.2010																		
	19.11.2010	02	6100012816	15.11.2010	1	131	T	7.000,00	15.02.2011	0	0,000	15.02.2011	7.000,00	-EUR	7.000,00	-EUR	570200	G/322A/47501	33636
* Acreedor 1000345335																			
Acreedor	100034709	Sociedad	SPEF	Responsab.															
				Nombre	TERUEL MIRAS, ALFONSO														
				Calle	MENEDEZ PELAYO														
				CP	30850														
				Población	TOTRANA														
				Región	30														
				Pais	ES														
Fecha clav	31.12.2010																		
	30.11.2010	02	6100013642	29.11.2010	1	131	T	6.000,00	15.02.2011	0	0,000	15.02.2011	6.000,00	-EUR	6.000,00	-EUR	570200	G/322A/47501	33636
* Acreedor 1000347090																			
Acreedor	100035826	Sociedad	SPEF	Responsab.															
				Nombre	GARCIA CUTILLAS JUAN ANTONIO														
				Calle	DOCTOR FLEMING														
				CP	30500														
				Población	MOLINA SEGUR														
				Región	30														
				Pais	ES														
Fecha clav	31.12.2010																		
	24.11.2010	DK	6700000348	09.09.2010	1	131	K T	2.400,00	02.12.2010	0	0,000	02.12.2010	2.400,00	-EUR	2.400,00	-EUR	570200	G/322A/47502	32550
* Acreedor 1000358267																			
Acreedor	100036936	Sociedad	SPEF	Responsab.															
				Nombre	RIQUELME PEREA PRUDENCIO JOSE														
				Calle	MARIANO GIRADA														
				CP	30005														
				Población	MURCIA														
				Región	30														
				Pais	ES														
Fecha clav	31.12.2010																		
	30.11.2010	02	6100013697	30.11.2010	1	131	T	160,00	17.05.2011	0	0,000	17.05.2011	160,00	-EUR	160,00	-EUR	570100	G/321A/22606	34731
* Acreedor 1000369360																			



Cuenta General 2010

Relación de Acreedores

Acreeador	100037331	Sociedad	SPEF	Responsab.																
				Nombre	CABALLERO LOPEZ, ROSA MARIA															
				Calle	SANTO ANGEL-CL SALZILLO															
				CP	30151															
				Población	MURCIA															
				Región	30															
				País	ES															
Fecha clav	31.12.2010																			
	24.11.2010	DK	6700000376	20.09.2010		1	31	T	3.600,00	15.02.2011	0	0,000	15.02.2011	3.600,00	-EUR	3.600,00	-EUR	570200	G/322A/48109	38662
* Acreeador 1000373317																				
Acreeador	100037843	Sociedad	SPEF	Responsab.																
				Nombre	RIOS MARTINEZ, PEDRO JOSE															
				Calle	PRINCIPAL															
				CP	30609															
				Población	ARCHENA															
				Región	30															
				País	ES															
Fecha clav	31.12.2010																			
	30.11.2010	O2	6100014257	30.11.2010		1	31	T	3.364,00	11.04.2011	0	0,000	11.04.2011	3.364,00	-EUR	3.364,00	-EUR	570400	G/312A/62100	33626
* Acreeador 1000378436																				
Acreeador	100038686	Sociedad	SPEF	Responsab.																
				Nombre	AYUSTE MARTINEZ PASCUAL															
				Calle	JARDIN															
				CP	30530															
				Población	CIEZA															
				Región	30															
				País	ES															
Fecha clav	31.12.2010																			
	30.11.2010	O2	6100013651	29.11.2010		1	31	T	6.000,00	15.02.2011	0	0,000	15.02.2011	6.000,00	-EUR	6.000,00	-EUR	570200	G/322A/47501	33636
* Acreeador 1000386862																				
Acreeador	100038698	Sociedad	SPEF	Responsab.																
				Nombre	FERNANDEZ AVILES, ASCENSION															
				Calle	CADIZ EDF ENTRE DIAS															
				CP	30820															
				Población	ALCANTARILLA															
				Región	30															
				País	ES															
Fecha clav	31.12.2010																			
	30.11.2010	O2	6100013636	29.11.2010		1	31	T	7.000,00	15.02.2011	0	0,000	15.02.2011	7.000,00	-EUR	7.000,00	-EUR	570200	G/322A/47501	33636
* Acreeador 1000386988																				
Acreeador	100038702	Sociedad	SPEF	Responsab.																
				Nombre	MOLINA SALINAS, JESUS															
				Calle	RDA. OLIVOS-URB.ASC.M5															
				CP	30530															
				Población	CIEZA															
				Región	30															
				País	ES															
Fecha clav	31.12.2010																			
	29.11.2010	O2	6100013488	26.11.2010		1	31	T	20,00	28.01.2011	0	0,000	28.01.2011	20,00	-EUR	20,00	-EUR	570200	G/322A/23102	34730
* Acreeador 1000387025																				
Acreeador	100038723	Sociedad	SPEF	Responsab.																
				Nombre	LINARE MORENO PASCUAL															
				Calle	JUAN DE LA CIERVA															
				CP	30530															
				Población	CIEZA															
				Región	30															
				País	ES															
Fecha clav	31.12.2010																			



Cuenta General 2010

Relación de Acreedores

	16.11.2010 02	6100012690 09.11.2010	1 31	T	3.907,00	16.02.2011	0	0,000 16.02.2011		3.907,00- EUR	3.907,00- EUR	570200	G/322A/47502	32503
* Acreedor 1000387232														
Acreedor	100039278	Sociedad	SPEFResponsab.											
			Nombre	DOLERA GABARRON JOAQUIN										
			Calle	REGION MURCIANA										
			CP	30500										
			Población	MOLINA SEGUR										
			Región	30										
			País	ES										
			Fecha clav	31.12.2010										
	17.11.2010 02	6100012725 10.11.2010	1 31	T	3.907,00	16.02.2011	0	0,000 16.02.2011		3.907,00- EUR	3.907,00- EUR	570200	G/322A/47502	32503
* Acreedor 1000392780														
Acreedor	100039569	Sociedad	SPEFResponsab.											
			Nombre	LOPEZ HERRERO MARTIN										
			Calle	MURCIA										
			CP	30510										
			Población	YECLA										
			Región	30										
			País	ES										
			Fecha clav	31.12.2010										
	29.11.2010 02	6100011885 23.07.2010	1 31	K T	376,29	23.07.2010	0	0,000 23.07.2010		376,29- EUR	376,29- EUR	570200	G/322A/47505	32561
* Acreedor 1000395693														
Acreedor	100039770	Sociedad	SPEFResponsab.											
			Nombre	HERREROS LOPEZ JOSE SANTIAGO										
			Calle	DE LA SUNCION										
			CP	30520										
			Población	JUMILLA										
			Región	30										
			País	ES										
			Fecha clav	31.12.2010										
	24.11.2010 02	6100012456 21.09.2010	1 31	T	1.829,27	18.05.2011	0	0,000 18.05.2011		1.829,27- EUR	1.829,27- EUR	570300	G/324A/48300	38653
* Acreedor 1000397704														
Acreedor	100040200	Sociedad	SPEFResponsab.											
			Nombre	CARRILLO MARTINEZ, PEDRO										
			Calle	PASCUAL ABELLAN										
			CP	30002										
			Población	MURCIA										
			Región	30										
			País	ES										
			Fecha clav	31.12.2010										
	29.11.2010 OK	6500001830 26.11.2010	1 31	T	4.000,00	17.05.2011	0	0,000 17.05.2011		4.000,00- EUR	4.000,00- EUR	570300	G/324A/22606	40020
* Acreedor 1000402003														
Acreedor	100040510	Sociedad	SPEFResponsab.											
			Nombre	RAMIREZ MADRID ROBERTO										
			Calle	CHURRA-EUSEBIO ARANDA										
			CP	30500										
			Población	MURCIA										
			Región	30										
			País	ES										
			Fecha clav	31.12.2010										
	16.11.2010 02	6100012691 09.11.2010	1 31	T	3.907,00	16.02.2011	0	0,000 16.02.2011		3.907,00- EUR	3.907,00- EUR	570200	G/322A/47502	32503
* Acreedor 1000405105														
Acreedor	100040550	Sociedad	SPEFResponsab.											
			Nombre	MUÑOZ NAVARRO, JUANA MARIA										

Cuenta General 2010

Relación de Acreedores

* Acreedor 1000411267													85,10- EUR	85,10- EUR				
Acreedor	100041172	Sociedad	SPEFResponsab.	Nombre	HOTELES MASTIA SA	Calle	SAN DIEGO	CP	30202	Población	CARTAGENA	Región	30	Fecha clav	31.12.2010	Pais	ES	
17.11.2010 01 6100000265 03.11.2010													150,00- EUR	150,00- EUR	570300	G/324A/22606	34732	
* Acreedor 1000411728													150,00- EUR	150,00- EUR				
Acreedor	100041407	Sociedad	SPEFResponsab.	Nombre	GASPAGAN SL	Calle	PAGAN-GENERALI-VISTAMAR	CP	30740	Población	S PEDRO PINA	Región	30	Fecha clav	31.12.2010	Pais	ES	
30.11.2010 02 6100013601 29.11.2010													3.907,00- EUR	3.907,00- EUR	570200	G/322A/47502	32503	
* Acreedor 1000414079													3.907,00- EUR	3.907,00- EUR				
Acreedor	100041458	Sociedad	SPEFResponsab.	Nombre	CIEZANA DEL FRIO SL	Calle	ASCOY	CP	30530	Población	CIEZA	Región	30	Fecha clav	31.12.2010	Pais	ES	
30.11.2010 02 6100013414 24.11.2010													3.907,00- EUR	3.907,00- EUR	570200	G/322A/47502	32503	
* Acreedor 1000414588													3.907,00- EUR	3.907,00- EUR				
Acreedor	100041487	Sociedad	SPEFResponsab.	Nombre	BERNARDINO PERONA E HIJOS SL	Calle	TORREAGUERA-RINCON GALLEG	CP	30579	Población	TORREAGUERA	Región	30	Fecha clav	31.12.2010	Pais	ES	
24.11.2010 DK 6700000339 09.09.2010													2.400,00- EUR	2.400,00- EUR	570200	G/322A/47502	32550	
* Acreedor 1000414870													2.400,00- EUR	2.400,00- EUR				
Acreedor	100041525	Sociedad	SPEFResponsab.	Nombre	CALZADOS MATU SL	Calle	INDUSTRIAL EL SALAR	CP	30850	Población	TOTRANA	Región	30	Fecha clav	31.12.2010	Pais	ES	
16.11.2010 02 6100012708 09.11.2010													3.907,00- EUR	3.907,00- EUR	570200	G/322A/47502	32503	
* Acreedor 1000415251													3.907,00- EUR	3.907,00- EUR				
Acreedor	100041571	Sociedad	SPEFResponsab.	Nombre	MOGAYMA SL	Calle	NACIONAL 340 RM 615,5	CP	30850									



Cuenta General 2010

Relación de Acreedores

Población TOTANA		Región 30		País ES		Fecha clav 31.12.2010										
17.11.2010 02	6100012729 10.11.2010	1 31	T	3.907,00	16.02.2011	0	0,000 16.02.2011	3.907,00- EUR	3.907,00- EUR	570200	G/322A/47502	32503				
* Acreedor 1000415715																
Acreedor	100041691	Sociedad	SPEFResponsab.	Nombre	MORENO BAEZA SL	Calle	TORREAGUERA-TRIPA	CP	30579	Población	TORREAGUERA	Región	30	País	ES	Fecha clav 31.12.2010
22.11.2010 02	6100012864 16.11.2010	1 31	T	3.907,00	16.02.2011	0	0,000 16.02.2011	3.907,00- EUR	3.907,00- EUR	570200	G/322A/47502	32503				
* Acreedor 1000416910																
Acreedor	100042328	Sociedad	SPEFResponsab.	Nombre	SANCHEZ VIVES,BARTOLOME	Calle	SENDA ESTRECHA	CP	30011	Población	MURCIA	Región	30	País	ES	Fecha clav 31.12.2010
29.11.2010 02	6100013621 29.11.2010	1 31	T	288,00	28.01.2011	0	0,000 28.01.2011	288,00- EUR	288,00- EUR	570400	G/312A/23102	33668				
29.11.2010 02	6100013622 29.11.2010	1 31	T	288,00	28.01.2011	0	0,000 28.01.2011	288,00- EUR	288,00- EUR	570400	G/312A/23102	33668				
* Acreedor 1000423287																
Acreedor	100042511	Sociedad	SPEFResponsab.	Nombre	GRACIA CORTES ANTONIO MIGUEL	Calle	FLORES	CP	30579	Población	ALCANTARILLA	Región	30	País	ES	Fecha clav 31.12.2010
29.11.2010 02	6100011864 23.07.2010	1 31	K T	376,29	23.07.2010	0	0,000 23.07.2010	376,29- EUR	376,29- EUR	570200	G/322A/47505	32561				
* Acreedor 1000425113																
Acreedor	100042576	Sociedad	SPEFResponsab.	Nombre	MOYA AMORES SALVADOR	Calle	QUIPAR	CP	30430	Población	CEHEGIN	Región	30	País	ES	Fecha clav 31.12.2010
29.11.2010 02	6100011874 23.07.2010	1 31	K T	225,84	23.07.2010	0	0,000 23.07.2010	225,84- EUR	225,84- EUR	570200	G/322A/47505	32561				
* Acreedor 1000425764																
Acreedor	100042634	Sociedad	SPEFResponsab.	Nombre	MOYA DEL AMOR FRANCISCO	Calle	SAN MIGUEL ARCANGEL	CP	30430	Población	CEHEGIN	Región	30	País	ES	Fecha clav 31.12.2010
29.11.2010 02	6100011872 23.07.2010	1 31	K T	225,84	23.07.2010	0	0,000 23.07.2010	225,84- EUR	225,84- EUR	570200	G/322A/47505	32561				

Cuenta General 2010

Relación de Acreedores

* Acreedor 1000426348													225,84- EUR	225,84- EUR															
Acreedor	100042988	Sociedad	SPEFResponsab.	Nombre	CAMPILLO FERNANDEZ, FERNANDO	Calle	RECTOR JOSE LOUSTAU	CP	30006	Población	MURCIA	Región	30	País	ES	Fecha clav	31.12.2010												
													30.11.2010 02	6100013650 29.11.2010		1 31	T	6.000,00	15.02.2011	0	0,000	15.02.2011		6.000,00- EUR	6.000,00- EUR	570200	G/322A/47501		33636
													* Acreedor 100042989																
Acreedor	100043061	Sociedad	SPEFResponsab.	Nombre	GONZALEZ MANZANO, JUAN DE DIOS	Calle	ANTONETE GALVEZ	CP	30006	Población	MURCIA	Región	30	País	ES	Fecha clav	31.12.2010												
													29.11.2010 02	6100013590 29.11.2010		1 31	T	90,00	17.05.2011	0	0,000	17.05.2011		90,00- EUR	90,00- EUR	570100	G/321A/22606		34731
													* Acreedor 1000430615																
Acreedor	100043158	Sociedad	SPEFResponsab.	Nombre	LOPEZ CASCALES NURIA	Calle	YECLA-BO VIRGEN CARMEN	CP	30600	Población	VILLANUEVA R	Región	30	País	ES	Fecha clav	31.12.2010												
													24.11.2010 DK	6700000349 09.09.2010		1 31	K T	1.260,00	02.12.2010	0	0,000	02.12.2010		1.260,00- EUR	1.260,00- EUR	570200	G/322A/47502		32550
													* Acreedor 1000431589																
Acreedor	100043176	Sociedad	SPEFResponsab.	Nombre	VERA GOMEZ MARIA	Calle	CORVERA - LORCA	CP	30153	Población	MURCIA	Región	30	País	ES	Fecha clav	31.12.2010												
													12.11.2010 02	6100012382 20.09.2010		1 31	P T	7.000,00	20.09.2010	0	0,000	20.09.2010		7.000,00- EUR	7.000,00- EUR	570200	G/322A/47501		33636
													* Acreedor 1000431760																
Acreedor	100043177	Sociedad	SPEFResponsab.	Nombre	MORENO ESCUDERO, ANA MARIA	Calle	ALICANTE	CP	30007	Población	MURCIA	Región	30	País	ES	Fecha clav	31.12.2010												
													24.11.2010 DK	6700000374 20.09.2010		1 31	T	3.600,00	08.03.2011	0	0,000	08.03.2011		3.600,00- EUR	3.600,00- EUR	570200	G/322A/48109		38662
													* Acreedor 1000431778																
Acreedor	100043223	Sociedad	SPEFResponsab.	Nombre	QUEREDA CELDRAN MARIA DOLORES	Calle	PTE TOCINOS-CL BELANDO	CP	30006	Población	MURCIA	Región	30	País	ES	Fecha clav	31.12.2010												

Cuenta General 2010

Relación de Acreedores

Fecha clav	Región	30														
31.12.2010	Pais	ES														
	24.11.2010 DK	6700000314	28.07.2010		1 31	K T	2.000,00	28.07.2010	0 0,00	28.07.2010		2.000,00- EUR	2.000,00- EUR	570200	G/322A/47101	38663
*	Acreedor 1000432230															
	24.11.2010 DK	6700000360	17.09.2010		1 31	T	600,00	08.03.2011	0 0,00	08.03.2011		600,00- EUR	600,00- EUR	570200	G/322A/48109	38662
*	Acreedor 1000441156															
	16.11.2010 OK	6500001672	15.11.2010		1 31	K T	35.820,00	15.11.2010	0 0,00	15.11.2010		35.820,00- EUR	35.820,00- EUR	570300	G/324A/47354	40008
	16.11.2010 OK	6500001673	15.11.2010		1 31	K T	40.297,50	15.11.2010	0 0,00	15.11.2010		40.297,50- EUR	40.297,50- EUR	570300	G/324A/47354	40008
	18.11.2010 OK	6500001674	15.11.2010		1 31	K T	9.130,00	15.11.2010	0 0,00	15.11.2010		9.130,00- EUR	9.130,00- EUR	570300	G/324A/47354	40008
*	Acreedor 1000442301															
	16.11.2010 OK	6500001672	15.11.2010		1 31	K T	35.820,00	15.11.2010	0 0,00	15.11.2010		35.820,00- EUR	35.820,00- EUR	570300	G/324A/47354	40008
	16.11.2010 OK	6500001673	15.11.2010		1 31	K T	40.297,50	15.11.2010	0 0,00	15.11.2010		40.297,50- EUR	40.297,50- EUR	570300	G/324A/47354	40008
	18.11.2010 OK	6500001674	15.11.2010		1 31	K T	9.130,00	15.11.2010	0 0,00	15.11.2010		9.130,00- EUR	9.130,00- EUR	570300	G/324A/47354	40008
*	Acreedor 1000442301															
	24.11.2010 DK	6700000330	09.09.2010		1 31	K T	2.414,00	02.12.2010	0 0,00	02.12.2010		2.414,00- EUR	2.414,00- EUR	570200	G/322A/47502	32550
*	Acreedor 1000442910															
	17.11.2010 O2	6100012727	10.11.2010		1 31	T	3.907,00	16.02.2011	0 0,00	16.02.2011		3.907,00- EUR	3.907,00- EUR	570200	G/322A/47502	32503
*	Acreedor 1000444699															
	29.11.2010 O2	6100013676	29.11.2010		1 31	T	59,00	08.03.2011	0 0,00	08.03.2011		59,00- EUR	59,00- EUR	570400	G/312A/62600	33626

Cuenta General 2010

Relación de Acreedores

* Acreedor 1000446509														59,00-	EUR	59,00-	EUR					
Acreedor	100044669	Sociedad	SPEFResponsab.																			
			Nombre	FORO DIGITAL SL																		
			Calle	SAN JUAN DE LA CRUZ																		
			CP	30011																		
			Población	MURCIA																		
			Región	30																		
			País	ES																		
Fecha clav	31.12.2010																					
	18.11.2010	OK	6500001702	18.11.2010		1	31		T	1.536,44	17.05.2011	0	0,000	17.05.2011	1.536,44-	EUR	1.536,44-	EUR	570400	G/312A/22709	33668	
* Acreedor 1000446692														1.536,44-	EUR	1.536,44-	EUR					
Acreedor	100044785	Sociedad	SPEFResponsab.																			
			Nombre	OBDULIO Y ANTONIO GARCIA SL																		
			Calle	JARDINICO																		
			CP	30400																		
			Población	CARAVACA																		
			Región	30																		
			País	ES																		
Fecha clav	31.12.2010																					
	16.11.2010	O2	6100012709	09.11.2010		1	31		T	3.907,00	16.02.2011	0	0,000	16.02.2011	3.907,00-	EUR	3.907,00-	EUR	570200	G/322A/47502	32503	
* Acreedor 1000447854														3.907,00-	EUR	3.907,00-	EUR					
Acreedor	100045003	Sociedad	SPEFResponsab.																			
			Nombre	CARTHAGOMAN SL																		
			Calle	BENIJAN-ESCUELAS																		
			CP	30570																		
			Población	MURCIA																		
			Región	30																		
			País	ES																		
Fecha clav	31.12.2010																					
	03.12.2010	OK	6500001840	26.11.2010		1	31		T	4.394,00	08.03.2011	0	0,000	08.03.2011	4.394,00-	EUR	4.394,00-	EUR	570200	G/322A/47502	32551	
	03.12.2010	OK	6500001841	26.11.2010		1	31		T	8.128,12	08.03.2011	0	0,000	08.03.2011	8.128,12-	EUR	8.128,12-	EUR	570200	G/322A/47502	32551	
* Acreedor 1000450035														12.522,12-	EUR	12.522,12-	EUR					
Acreedor	100045082	Sociedad	SPEFResponsab.																			
			Nombre	CENTRO DE FORMACION VENUS SLL																		
			Calle	J CARLOS I																		
			CP	30800																		
			Población	LORCA																		
			Región	30																		
			País	ES																		
Fecha clav	31.12.2010																					
	03.11.2010	OK	6500001525	22.10.2010		1	31		K	T	35.400,00	22.10.2010	0	0,000	22.10.2010	35.400,00-	EUR	35.400,00-	EUR	570300	G/324A/47354	40008
* Acreedor 1000450826														35.400,00-	EUR	35.400,00-	EUR					
Acreedor	100045222	Sociedad	SPEFResponsab.																			
			Nombre	AGRICOLA JIMENEZ TOMAS SL																		
			Calle	TROVERO MARIN																		
			CP	30700																		
			Población	TORRE PACHEC																		
			Región	30																		
			País	ES																		
Fecha clav	31.12.2010																					
	09.11.2010	O2	6100012591	29.10.2010		1	31		T	207,68	15.02.2011	0	0,000	15.02.2011	207,68-	EUR	207,68-	EUR	570400	G/312A/21500	33668	
	18.11.2010	O2	6100012571	29.10.2010		1	31		T	207,68	15.02.2011	0	0,000	15.02.2011	207,68-	EUR	207,68-	EUR	570400	G/312A/21500	33668	
	29.11.2010	O2	6100012596	02.11.2010		1	31		T	207,68	15.02.2011	0	0,000	15.02.2011	207,68-	EUR	207,68-	EUR	570400	G/312A/21500	33668	
	29.11.2010	O2	6100013566	29.11.2010		1	31		T	207,68	15.02.2011	0	0,000	15.02.2011	207,68-	EUR	207,68-	EUR	570400	G/312A/21500	33668	
* Acreedor 1000452220														830,72-	EUR	830,72-	EUR					
Acreedor	100045301	Sociedad	SPEFResponsab.																			

Cuenta General 2010

Relación de Acreedores

Nombre	AUTOESCUELA ANTONIO GARCIA SL	
Calle	MIGUEL DE UNAMUNO	
CP	30430	
Población	CEHEGIN	
Región	30	
País	ES	
Fecha clav 31.12.2010		
01.12.2010 OK	650001803 25.11.2010	1 31 T
	28.208,25	15.02.2011 0 0,000 15.02.2011
	28.208,25- EUR	28.208,25- EUR
	570300	G/324A/47354
	40008	
* Acreedor 1000453019		
	28.208,25- EUR	28.208,25- EUR
Acreeedor 100045322	Sociedad	SPEFResponsab.
Nombre	TOUS JOYEROS MURCIA SL	
Calle	GRAN VIA	
CP	30004	
Población	MURCIA	
Región	30	
País	ES	
Fecha clav 31.12.2010		
16.11.2010 O2	6100012696 09.11.2010	1 31 T
	3.907,00	16.02.2011 0 0,000 16.02.2011
	3.907,00- EUR	3.907,00- EUR
	570200	G/322A/47502
	32503	
* Acreedor 1000453222		
	3.907,00- EUR	3.907,00- EUR
Acreeedor 100045371	Sociedad	SPEFResponsab.
Nombre	FALCON FERNANDEZ JOSE RICARDO	
Calle	PEDRO GARCIA RUBIO	
CP	30890	
Población	FUERTO LUMBR	
Región	30	
País	ES	
Fecha clav 31.12.2010		
30.11.2010 O2	6100013648 29.11.2010	1 31 T
	6.000,00	15.02.2011 0 0,000 15.02.2011
	6.000,00- EUR	6.000,00- EUR
	570200	G/322A/47501
	33636	
* Acreedor 1000453717		
	6.000,00- EUR	6.000,00- EUR
Acreeedor 100045438	Sociedad	SPEFResponsab.
Nombre	CUBITOS BUMAR, SL	
Calle	INDUSTRIAL ASCOY PAR.B-23	
CP	30530	
Población	CIEZA	
Región	30	
País	ES	
Fecha clav 31.12.2010		
16.11.2010 O2	6100012710 09.11.2010	1 31 T
	3.907,00	16.02.2011 0 0,000 16.02.2011
	3.907,00- EUR	3.907,00- EUR
	570200	G/322A/47502
	32503	
* Acreedor 1000454389		
	3.907,00- EUR	3.907,00- EUR
Acreeedor 100045444	Sociedad	SPEFResponsab.
Nombre	AUTOELECTRICIDAD DEL VAS SLL	
Calle	HOYA-FRENTE ES EL MIRLO-	
CP	30816	
Población	LORCA	
Región	30	
País	ES	
Fecha clav 31.12.2010		
22.11.2010 O2	6100012866 16.11.2010	1 31 T
	3.907,00	16.02.2011 0 0,000 16.02.2011
	3.907,00- EUR	3.907,00- EUR
	570200	G/322A/47502
	32503	
* Acreedor 1000454447		
	3.907,00- EUR	3.907,00- EUR
Acreeedor 100045464	Sociedad	SPEFResponsab.
Nombre	ACADEMIA MANUEL PEDRERO SL	
Calle	DE LA CONSTITUCION	
CP	30820	
Población	ALCANTARILLA	
Región	30	
País	ES	
Fecha clav 31.12.2010		



Cuenta General 2010

Relación de Acreedores

	30.11.2010 02	6100013746 30.11.2010	1 31	K T	32.000,00	30.11.2010	0	0,000 30.11.2010		32.000,00- EUR	32.000,00- EUR	570300	G/324A/47354	40008
* Acreedor 1000454642														
Acreedor	100045580	Sociedad	SPEF	Responsab.										
				Nombre	ENRIQUE ESCARABAJAL, SL									
				Calle	MAYOR									
				CP	30201									
				Población	CARTAGENA									
				Región	30									
				País	ES									
				Fecha clav	31.12.2010									
	25.11.2010 01	6000000326 23.11.2010	1 31	T	669,38	17.05.2011	0	0,000 17.05.2011		669,38- EUR	669,38- EUR	570300	G/324A/22606	40019
	25.11.2010 01	6000000331 23.11.2010	1 31	T	482,53	17.05.2011	0	0,000 17.05.2011		482,53- EUR	482,53- EUR	570300	G/324A/22606	40019
	29.11.2010 01	6000000294 08.11.2010	1 31	T	920,55	17.05.2011	0	0,000 17.05.2011		920,55- EUR	920,55- EUR	570300	G/324A/22606	40019
* Acreedor 1000455809														
Acreedor	100045592	Sociedad	SPEF	Responsab.										
				Nombre	MORPI, SL									
				Calle	TIERNO GALVAN									
				CP	30203									
				Población	CARTAGENA									
				Región	30									
				País	ES									
				Fecha clav	31.12.2010									
	25.11.2010 01	6000000332 23.11.2010	1 31	T	258,20	17.05.2011	0	0,000 17.05.2011		258,20- EUR	258,20- EUR	570300	G/324A/22606	40019
	25.11.2010 01	6000000330 23.11.2010	1 31	T	66,27	17.05.2011	0	0,000 17.05.2011		66,27- EUR	66,27- EUR	570300	G/324A/22606	40019
	25.11.2010 01	6000000325 23.11.2010	1 31	T	250,77	17.05.2011	0	0,000 17.05.2011		250,77- EUR	250,77- EUR	570300	G/324A/22606	40019
	25.11.2010 01	6000000317 23.11.2010	1 31	T	87,82	17.05.2011	0	0,000 17.05.2011		87,82- EUR	87,82- EUR	570300	G/324A/22606	40018
	25.11.2010 01	6000000313 23.11.2010	1 31	T	80,05	17.05.2011	0	0,000 17.05.2011		80,05- EUR	80,05- EUR	570300	G/324A/22606	40018
	25.11.2010 01	6000000312 23.11.2010	1 31	T	45,70	17.05.2011	0	0,000 17.05.2011		45,70- EUR	45,70- EUR	570300	G/324A/22606	40018
	29.11.2010 01	6000000280 08.11.2010	1 31	T	328,44	17.05.2011	0	0,000 17.05.2011		328,44- EUR	328,44- EUR	570300	G/324A/22606	40018
	29.11.2010 01	6000000279 08.11.2010	1 31	T	184,40	17.05.2011	0	0,000 17.05.2011		184,40- EUR	184,40- EUR	570300	G/324A/22606	40018
	29.11.2010 01	6000000278 08.11.2010	1 31	T	213,00	17.05.2011	0	0,000 17.05.2011		213,00- EUR	213,00- EUR	570300	G/324A/22606	40018
* Acreedor 1000455927														
Acreedor	100045613	Sociedad	SPEF	Responsab.										
				Nombre	INTECO INGENIEROS TECNICOS CONSULTO									
				Calle	CARMEN									
				CP	30201									
				Población	CARTAGENA									
				Región	30									
				País	ES									
				Fecha clav	31.12.2010									
	24.11.2010 DK	6700000345 09.09.2010	1 31	K T	2.400,00	02.12.2010	0	0,000 02.12.2010		2.400,00- EUR	2.400,00- EUR	570200	G/322A/47502	32550
* Acreedor 1000456133														
Acreedor	100045634	Sociedad	SPEF	Responsab.										
				Nombre	DECO-TECHOS SAURA, SL									
				Calle	ALFONSO XIII-LOS DOLORES									
				CP	30310									
				Población	CARTAGENA									
				Región	30									
				País	ES									
				Fecha clav	31.12.2010									
	30.11.2010 02	6100013603 29.11.2010	1 31	K T	3.907,00	02.12.2010	0	0,000 02.12.2010		3.907,00- EUR	3.907,00- EUR	570200	G/322A/47502	32503
* Acreedor 1000456341														
Acreedor	100045678	Sociedad	SPEF	Responsab.										
				Nombre	INSTALACIONES MAR MENOR, SL									
				Calle	ZORZAL-POZO ESTRECHO									
				CP	30394									
				Población	CARTAGENA									

Cuenta General 2010

Relación de Acreedores

Fecha clav	Región	30																										
31.12.2010	Pais	ES																										
	26.11.2010	O1	600000296	12.11.2010		1 31		T		826,00	17.05.2011	0	0,000	17.05.2011		826,00-	EUR		826,00-	EUR		570300	G/324A/22606		40019			
	29.11.2010	O2	6100013441	24.11.2010		1 31		T		300,90	08.03.2011	0	0,000	08.03.2011		300,90-	EUR		300,90-	EUR		570300	G/324A/21301		34732			
* Acreedor 1000456786																1.126,90-	EUR		1.126,90-	EUR								
Acreeador	100045695	Sociedad	SPEFResponsab.																									
			Nombre	TALLERES COMYR, SL																								
			Calle	HERNAN CORTES-POZO ESTREC																								
			CP	30594																								
			Población	CARTAGENA																								
			Región	30																								
			Pais	ES																								
Fecha clav	31.12.2010																											
	17.11.2010	O2	6100012640	08.11.2010		1 31		T		149,51	17.05.2011	0	0,000	17.05.2011		149,51-	EUR		149,51-	EUR		570300	G/324A/21300		34732			
	26.11.2010	OK	6500001679	17.11.2010		1 31		T		75,24	17.05.2011	0	0,000	17.05.2011		75,24-	EUR		75,24-	EUR		570300	G/324A/21300		34732			
	26.11.2010	OK	6500001680	17.11.2010		1 31		T		75,24	17.05.2011	0	0,000	17.05.2011		75,24-	EUR		75,24-	EUR		570300	G/324A/21300		34732			
	29.11.2010	OK	6500001873	29.11.2010		1 31		T		765,81	17.05.2011	0	0,000	17.05.2011		765,81-	EUR		765,81-	EUR		570300	G/324A/21300		34732			
	01.12.2010	OK	6500001681	17.11.2010		1 31		T		150,47	17.05.2011	0	0,000	17.05.2011		150,47-	EUR		150,47-	EUR		570300	G/324A/21300		34732			
	01.12.2010	OK	6500001682	17.11.2010		1 31		T		75,24	17.05.2011	0	0,000	17.05.2011		75,24-	EUR		75,24-	EUR		570300	G/324A/21300		34732			
* Acreedor 1000456950																1.291,51-	EUR		1.291,51-	EUR								
Acreeador	100045708	Sociedad	SPEFResponsab.																									
			Nombre	BAILLO ELECTRICIDAD SL																								
			Calle	ALFONSO XIII																								
			CP	30201																								
			Población	CARTAGENA																								
			Región	30																								
			Pais	ES																								
Fecha clav	31.12.2010																											
	15.11.2010	O2	6100012578	29.10.2010		1 31		T		138,03	08.03.2011	0	0,000	08.03.2011		138,03-	EUR		138,03-	EUR		570300	G/324A/21301		34732			
* Acreedor 1000457082																138,03-	EUR		138,03-	EUR								
Acreeador	100045715	Sociedad	SPEFResponsab.																									
			Nombre	FASEPA, SL																								
			Calle	PROL ANGEL BRUNA-B. PERAL																								
			CP	30300																								
			Población	CARTAGENA																								
			Región	30																								
			Pais	ES																								
Fecha clav	31.12.2010																											
	29.11.2010	O2	6100012601	02.11.2010		1 31		T		242,20	08.03.2011	0	0,000	08.03.2011		242,20-	EUR		242,20-	EUR		570300	G/324A/21301		34732			
* Acreedor 1000457158																242,20-	EUR		242,20-	EUR								
Acreeador	100045728	Sociedad	SPEFResponsab.																									
			Nombre	MARTINEZ RAJA, SL																								
			Calle	BARRIO PERAL																								
			CP	30300																								
			Población	CARTAGENA																								
			Región	30																								
			Pais	ES																								
Fecha clav	31.12.2010																											
	29.11.2010	O2	6100013422	24.11.2010		1 31		T		53,10	08.03.2011	0	0,000	08.03.2011		53,10-	EUR		53,10-	EUR		570300	G/324A/22000		34732			
* Acreedor 1000457281																53,10-	EUR		53,10-	EUR								
Acreeador	100045766	Sociedad	SPEFResponsab.																									
			Nombre	WSI CARTAGENA, SL																								
			Calle	PINTOR BALACA																								
			CP	30204																								
			Población	CARTAGENA																								
			Región	30																								

Cuenta General 2010

Relación de Acreedores

Fecha clav	31.12.2010	Pais	ES												
	09.11.2010 OK	6500001584 04.11.2010	1 31	K	T	14.280,00	04.11.2010	0	0,000	04.11.2010	14.280,00- EUR	14.280,00- EUR	570300	G/324A/47354	40008
* Acreedor 1000457660															
Acreedor	100045772	Sociedad	SPEFResponsab.												
			Nombre	MONFICA FONTANERIA, SL											
			Calle	CARTAGENA DE INDIAS											
			CP	30203											
			Población	CARTAGENA											
			Región	30											
			Pais	ES											
Fecha clav	31.12.2010														
	15.11.2010 O2	6100012577 29.10.2010	1 31		T	319,25	08.03.2011	0	0,000	08.03.2011	319,25- EUR	319,25- EUR	570300	G/324A/21200	34732
* Acreedor 1000457728															
Acreedor	100045902	Sociedad	SPEFResponsab.												
			Nombre	SUMINISTROS VALERO DE LEVANTE, SL											
			Calle	PG. I. C. BEAZA-NAVE A-PARCE											
			CP	30392											
			Población	CARTAGENA											
			Región	30											
			Pais	ES											
Fecha clav	31.12.2010														
	29.11.2010 O2	6100013423 24.11.2010	1 31		T	211,46	08.03.2011	0	0,000	08.03.2011	211,46- EUR	211,46- EUR	570300	G/324A/22109	34732
* Acreedor 1000459024															
Acreedor	100045956	Sociedad	SPEFResponsab.												
			Nombre	LIMPSEMA SL											
			Calle	INDUSTRIAL DE CEUTI											
			CP	30562											
			Población	CEUTI											
			Región	30											
			Pais	ES											
Fecha clav	31.12.2010														
	30.11.2010 O2	6100013415 24.11.2010	1 31	K	T	3.907,00	16.02.2011	0	0,000	16.02.2011	3.907,00- EUR	3.907,00- EUR	570200	G/322A/47502	32503
* Acreedor 1000459566															
Acreedor	100045959	Sociedad	SPEFResponsab.												
			Nombre	JUMINFOR, SL											
			Calle	COLON											
			CP	30520											
			Población	JUMILLA											
			Región	30											
			Pais	ES											
Fecha clav	31.12.2010														
	25.11.2010 OK	6500001734 19.11.2010	1 31	K	T	3.850,00	19.11.2010	0	0,000	19.11.2010	3.850,00- EUR	3.850,00- EUR	570300	G/324B/47352	32461
	25.11.2010 OK	6500001739 19.11.2010	1 31	K	T	17.955,00	19.11.2010	0	0,000	19.11.2010	17.955,00- EUR	17.955,00- EUR	570300	G/324A/47354	40008
	25.11.2010 OK	6500001740 19.11.2010	1 31	K	T	14.280,00	19.11.2010	0	0,000	19.11.2010	14.280,00- EUR	14.280,00- EUR	570300	G/324A/47354	40008
* Acreedor 1000459593															
Acreedor	100045963	Sociedad	SPEFResponsab.												
			Nombre	CENTRO DE FORMACION LA CAMPANA SL											
			Calle	CIRCULAR											
			CP	30008											
			Población	MURCIA											
			Región	30											
			Pais	ES											
Fecha clav	31.12.2010														
	25.11.2010 OK	6500001738 19.11.2010	1 31	K	T	28.208,25	19.11.2010	0	0,000	19.11.2010	28.208,25- EUR	28.208,25- EUR	570300	G/324A/47354	40008
* Acreedor 1000459634															



Cuenta General 2010

Relación de Acreedores

Fecha clav	Pais	ES												
19.11.2010 02	6100012843 15.11.2010	1 31	T	6.000,00	15.02.2011	0	0,000	15.02.2011	6.000,00- EUR	6.000,00- EUR	570200	G/322A/47501	33636	
* Acreedor 1000467848														
Acreedor	100046860	Sociedad	SPEFResponsab.											
			Nombre	FERNANDEZ LOPEZ JOSE ANTONIO										
			Calle	SALTO USERO										
			CP	30180										
			Población	BULLAS										
			Región	30										
			Pais	ES										
29.11.2010 02	6100011881 23.07.2010	1 31	K T	263,69	23.07.2010	0	0,000	23.07.2010	263,69- EUR	263,69- EUR	570200	G/322A/47505	32561	
* Acreedor 1000468607														
Acreedor	100047911	Sociedad	SPEFResponsab.											
			Nombre	CARRILLO MARTINEZ JUANA										
			Calle	SALVADOR										
			CP	30820										
			Población	ALCANTARILLA										
			Región	30										
			Pais	ES										
30.11.2010 02	6100013637 29.11.2010	1 31	T	7.000,00	15.02.2011	0	0,000	15.02.2011	7.000,00- EUR	7.000,00- EUR	570200	G/322A/47501	33636	
* Acreedor 1000479116														
Acreedor	100047917	Sociedad	SPEFResponsab.											
			Nombre	BELTRAN ABELLAN, JOSE FRANCISCO										
			Calle	JAVALI NUEVO-S FRANCISCO										
			CP	30832										
			Población	MURCIA										
			Región	30										
			Pais	ES										
30.11.2010 02	6100013699 30.11.2010	1 31	T	160,00	17.05.2011	0	0,000	17.05.2011	160,00- EUR	160,00- EUR	570100	G/321A/22606	34731	
* Acreedor 1000479177														
Acreedor	100047997	Sociedad	SPEFResponsab.											
			Nombre	VALERA ABRIL JUAN										
			Calle	CALDERON DE LA BARCA										
			CP	30180										
			Población	BULLAS										
			Región	30										
			Pais	ES										
29.11.2010 02	6100011882 23.07.2010	1 31	K T	263,69	23.07.2010	0	0,000	23.07.2010	263,69- EUR	263,69- EUR	570200	G/322A/47505	32561	
* Acreedor 1000479979														
Acreedor	100050291	Sociedad	SPEFResponsab.											
			Nombre	LUCAS GARCIA, JUAN JOSE										
			Calle	MAESTRO ANTONIO GOMEZ DON										
			CP	30420										
			Población	CALASPARRA										
			Región	30										
			Pais	ES										
29.11.2010 02	6100013617 29.11.2010	1 31	T	27,60	28.01.2011	0	0,000	28.01.2011	27,60- EUR	27,60- EUR	570400	G/312A/23102	33668	
* Acreedor 1000502911														
Acreedor	100050317	Sociedad	SPEFResponsab.											



Cuenta General 2010

Relación de Acreedores

Nombre		CASCALES MARTINEZ RAQUEL																															
Calle		NUEVA																															
CP		30612																															
Población		ULEA																															
Región		30																															
País		ES																															
Fecha clav		31.12.2010																															
19.11.2010 02		6100012809 15.11.2010		1 31		T		7.000,00		15.02.2011		0		0,000		15.02.2011		7.000,00- EUR		7.000,00- EUR		570200		G/322A/47501		33636							
* Acreedor 1000503178																																	
Acreedor		100050555		Sociedad		SPEF		Responsab.																									
Nombre		FERNANDEZ EGEA JUAN ANTONIO																															
Calle		FEDERICO GARCIA LORCA																															
CP		30180																															
Población		BULLAS																															
Región		30																															
País		ES																															
Fecha clav		31.12.2010																															
29.11.2010 02		6100011880 23.07.2010		1 31		K T		263,69		23.07.2010		0		0,000		23.07.2010		263,69- EUR		263,69- EUR		570200		G/322A/47505		32561							
* Acreedor 100050557																																	
Acreedor		100050559		Sociedad		SPEF		Responsab.																									
Nombre		GARCIA GIL DIEGO																															
Calle		MAESTRO MARTINEZ																															
CP		30562																															
Población		CEUTI																															
Región		30																															
País		ES																															
Fecha clav		31.12.2010																															
22.11.2010 02		6100012861 16.11.2010		1 31		T		3.907,00		16.02.2011		0		0,000		16.02.2011		3.907,00- EUR		3.907,00- EUR		570200		G/322A/47502		32503							
* Acreedor 1000505595																																	
Acreedor		100051450		Sociedad		SPEF		Responsab.																									
Nombre		GIL MARTINEZ ANTONIO																															
Calle		LA COPA-CL CDAD AUTONOMA																															
CP		30189																															
Población		BULLAS																															
Región		30																															
País		ES																															
Fecha clav		31.12.2010																															
29.11.2010 02		6100011866 23.07.2010		1 31		K T		254,20		23.07.2010		0		0,000		23.07.2010		254,20- EUR		254,20- EUR		570200		G/322A/47505		32561							
* Acreedor 1000514505																																	
Acreedor		100053187		Sociedad		SPEF		Responsab.																									
Nombre		GARCIA MORALES, JOSEFA																															
Calle		ALJUCER-FRAY CANUTO-DALI																															
CP		30152																															
Población		MURCIA																															
Región		30																															
País		ES																															
Fecha clav		31.12.2010																															
18.11.2010 02		6100012873 17.11.2010		1 31		T		69,20		28.01.2011		0		0,000		28.01.2011		69,20- EUR		69,20- EUR		570200		G/322A/23102		34730							
* Acreedor 1000531874																																	
Acreedor		100053607		Sociedad		SPEF		Responsab.																									
Nombre		RODRIGUEZ BOTIA ANA																															
Calle		LOS PASOS,DUPLEX																															
CP		30170																															
Población		MULA																															
Región		30																															
País		ES																															
Fecha clav		31.12.2010																															



Cuenta General 2010

Relación de Acreedores

	16.11.2010 02	6100012693 09.11.2010		1 31		T		2.344,20	16.02.2011	0	0,000	16.02.2011		2.344,20- EUR		2.344,20- EUR		570200	G/322A/47502		32503	
*	Acreedor 1000536079																					
	Acreedor	100054565	Sociedad	SPEFResponsab.																		
				Nombre	MORENO PALAZON FRANCISCO																	
				Calle	FUENTE																	
				CP	30520																	
				Población	JUMILLA																	
				Región	30																	
				País	ES																	
	Fecha clav 31.12.2010																					
	19.11.2010 02	6100012841 15.11.2010		1 31		T		6.000,00	15.02.2011	0	0,000	15.02.2011		6.000,00- EUR		6.000,00- EUR		570200	G/322A/47501		33636	
*	Acreedor 1000545658																					
	Acreedor	100054576	Sociedad	SPEFResponsab.																		
				Nombre	GARCIA MARTINEZ ANTONIO																	
				Calle	P.TOCINOS-ANGEL LAORDEN																	
				CP	30006																	
				Población	MURCIA																	
				Región	30																	
				País	ES																	
	Fecha clav 31.12.2010																					
	19.11.2010 02	6100012784 12.11.2010		1 31		T		8.000,00	15.02.2011	0	0,000	15.02.2011		8.000,00- EUR		8.000,00- EUR		570200	G/322A/47501		33636	
*	Acreedor 1000545767																					
	Acreedor	100055910	Sociedad	SPEFResponsab.																		
				Nombre	CIRCULO CULTURAL DEL PALMAR-MURCIA																	
				Calle	EL PALMAR-MAYOR																	
				CP	30120																	
				Población	MURCIA																	
				Región	30																	
				País	ES																	
	Fecha clav 31.12.2010																					
	16.11.2010 02	6100012719 09.11.2010		1 31		T		2.930,50	16.02.2011	0	0,000	16.02.2011		2.930,50- EUR		2.930,50- EUR		570200	G/322A/47502		32503	
*	Acreedor 1000559101																					
	Acreedor	100055921	Sociedad	SPEFResponsab.																		
				Nombre	ASOC PARA EL TRATAMIENTO PERSONAS C																	
				Calle	POL.STA ANA-PARCELA E-																	
				CP	30319																	
				Población	CARTAGENA																	
				Región	30																	
				País	ES																	
	Fecha clav 31.12.2010																					
	29.11.2010 02	6100013585 29.11.2010		1 31		T		43,00	17.05.2011	0	0,000	17.05.2011		43,00- EUR		43,00- EUR		570100	G/321A/22601		34731	
*	Acreedor 1000559212																					
	Acreedor	100055935	Sociedad	SPEFResponsab.																		
				Nombre	FUNDACION ASPRODES																	
				Calle	FURIAS ALTOBORDO																	
				CP	30813																	
				Población	LORCA																	
				Región	30																	
				País	ES																	
	Fecha clav 31.12.2010																					
	10.12.2010 OK	6500001914 30.11.2010		1 31		T		15.967,79	15.02.2011	0	0,000	15.02.2011		15.967,79- EUR		15.967,79- EUR		570200	G/322A/47502		32551	
	10.12.2010 OK	6500001915 30.11.2010		1 31		T		16.039,23	08.03.2011	0	0,000	08.03.2011		16.039,23- EUR		16.039,23- EUR		570200	G/322A/47502		32551	
*	Acreedor 1000559352																					
	Acreedor	100055991	Sociedad	SPEFResponsab.																		
				Nombre	ARONICA, JOSEPH DANIEL																	

Cuenta General 2010

Relación de Acreedores

Calle DE LA ENSEÑANZA																					
CP 30011																					
Población MURCIA																					
Región 30																					
País ES																					
Fecha clav 31.12.2010																					
15.11.2010 OK		6500001637 09.11.2010		1 31		T		6.010,20		17.05.2011		0 0,000		17.05.2011		6.010,20- EUR		6.010,20- EUR		570300	
G/324A/22606																					
40018																					
* Acreedor 1000559915																					
6.010,20- EUR																					
6.010,20- EUR																					
Acreedor 100056239Sociedad		SPEFResponsab.																			
Nombre INSTITUTO DE CONSULTORIA Y FORMACIO																					
Calle ENTIERRO DE LA SARDINA																					
CP 30004																					
Población MURCIA																					
Región 30																					
País ES																					
Fecha clav 31.12.2010																					
22.12.2010 OK		6500001909 30.11.2010		1 31		T		60.480,90		15.02.2011		0 0,000		15.02.2011		60.480,90- EUR		60.480,90- EUR		570300	
G/324A/22706																					
34736																					
* Acreedor 1000562397																					
60.480,90- EUR																					
60.480,90- EUR																					
Acreedor 100056286Sociedad		SPEFResponsab.																			
Nombre GRANSETI SL																					
Calle CONSTITUCION																					
CP 30008																					
Población MURCIA																					
Región 30																					
País ES																					
Fecha clav 31.12.2010																					
17.11.2010 O2		6100012732 10.11.2010		1 31		T		3.907,00		16.02.2011		0 0,000		16.02.2011		3.907,00- EUR		3.907,00- EUR		570200	
G/322A/47502																					
32503																					
* Acreedor 1000562863																					
3.907,00- EUR																					
3.907,00- EUR																					
Acreedor 100056305Sociedad		SPEFResponsab.																			
Nombre CRISTALERIA TORRE PACHECO SL																					
Calle M FERNANDEZ CABALLERO																					
CP 30700																					
Población TORRE PACHECO																					
Región 30																					
País ES																					
Fecha clav 31.12.2010																					
26.11.2010 O1		6000000295 12.11.2010		1 31		T		70,80		17.05.2011		0 0,000		17.05.2011		70,80- EUR		70,80- EUR		570300	
G/324A/22606																					
40019																					
* Acreedor 1000563052																					
70,80- EUR																					
70,80- EUR																					
Acreedor 100056434Sociedad		SPEFResponsab.																			
Nombre PILAR BOLUDA SL																					
Calle STA CATALINA																					
CP 30004																					
Población MURCIA																					
Región 30																					
País ES																					
Fecha clav 31.12.2010																					
24.11.2010 DK		6700000355 09.09.2010		1 31		K T		1.200,00		02.12.2010		0 0,000		02.12.2010		1.200,00- EUR		1.200,00- EUR		570200	
G/322A/47502																					
32550																					
* Acreedor 1000564340																					
1.200,00- EUR																					
1.200,00- EUR																					
Acreedor 100056436Sociedad		SPEFResponsab.																			
Nombre PCSHOP INFORMATICA Y COMUNICACION S																					
Calle ARQUITECTO EMILIO PIÑERO																					
CP 30007																					
Población MURCIA																					
Región 30																					
País ES																					
Fecha clav 31.12.2010																					
25.11.2010 OK		6500001735 19.11.2010		1 31		K T		20.412,00		19.11.2010		0 0,000		19.11.2010		20.412,00- EUR		20.412,00- EUR		570300	
G/324A/47354																					
40008																					

Cuenta General 2010

Relación de Acreedores

* Acreedor 1000564361													20.412,00- EUR	20.412,00- EUR											
Acreedor	100056443	Sociedad	SPEFResponsab.	Nombre	FIBRAMUR SL	Calle	I. POLVORISTA-CL ULEA NAV	CP	30500	Población	MOLINA SEGUR	Región	30	Fecha clav	31.12.2010	Pais	ES								
16.11.2010 OK													6500001675 16.11.2010	1 31	T	3.516,80	17.05.2011	0	0,000	17.05.2011	3.516,80- EUR	3.516,80- EUR	570400	G/312A/62200	33626
* Acreedor 1000564437													3.516,80- EUR	3.516,80- EUR											
Acreedor	100056473	Sociedad	SPEFResponsab.	Nombre	ALBYSEMUR S.L.	Calle	I. POLVORISTA-CL ABARAN	CP	30500	Población	MOLINA DE SEGURA	Región	30	Fecha clav	31.12.2010	Pais	ES								
09.12.2010 OK													6500001878 29.11.2010	1 31	T	4.601,02	08.03.2011	0	0,000	08.03.2011	4.601,02- EUR	4.601,02- EUR	570400	G/312A/21200	33668
* Acreedor 1000564736													4.601,02- EUR	4.601,02- EUR											
Acreedor	100056530	Sociedad	SPEFResponsab.	Nombre	BANANA ELECTRIC SL	Calle	PTE TOCINOS-MAYOR	CP	30006	Población	MURCIA	Región	30	Fecha clav	31.12.2010	Pais	ES								
03.12.2010 OK													6500001813 25.11.2010	1 31	T	9.476,83	08.03.2011	0	0,000	08.03.2011	9.476,83- EUR	9.476,83- EUR	570200	G/322A/47502	32551
03.12.2010 OK													6500001814 25.11.2010	1 31	T	3.304,34	08.03.2011	0	0,000	08.03.2011	3.304,34- EUR	3.304,34- EUR	570200	G/322A/47502	32551
* Acreedor 1000565307													12.781,17- EUR	12.781,17- EUR											
Acreedor	100056541	Sociedad	SPEFResponsab.	Nombre	FOROSEM SL	Calle	DE LA IGLESIA	CP	30830	Población	LA #ORA	Región	30	Fecha clav	31.12.2010	Pais	ES								
27.10.2010 OK													6500001471 19.10.2010	1 31	K T	6.696,00	19.10.2010	0	0,000	19.10.2010	6.696,00- EUR	6.696,00- EUR	570300	G/324B/47352	32461
* Acreedor 1000565418													6.696,00- EUR	6.696,00- EUR											
Acreedor	100056563	Sociedad	SPEFResponsab.	Nombre	CIBERNALIA SL	Calle	CALDERON DE LA BARCA	CP	30565	Población	TORRES COTIL	Región	30	Fecha clav	31.12.2010	Pais	ES								
30.11.2010 O2													6100013466 25.11.2010	1 31	K T	3.907,00	16.02.2011	0	0,000	16.02.2011	3.907,00- EUR	3.907,00- EUR	570200	G/322A/47502	32503
* Acreedor 1000565632													3.907,00- EUR	3.907,00- EUR											
Acreedor	100057022	Sociedad	SPEFResponsab.	Nombre	EUROLIMP S. A.	Calle	SERRANO GALVACHE																		

Cuenta General 2010

Relación de Acreedores

Fecha clav 31.12.2010		CP	28033	Población MADRID		Región 28		País ES										
18.11.2010	OK	6500001580	03.11.2010	1	131	T	1.354,62	17.05.2011	0	0,000	17.05.2011	1.354,62	-EUR	1.354,62	-EUR	570400	G/312A/22700	33668
18.11.2010	OK	6500001569	29.10.2010	1	131	T	7.535,71	17.05.2011	0	0,000	17.05.2011	7.535,71	-EUR	7.535,71	-EUR	570400	G/312A/22700	33668
18.11.2010	OK	6500001568	29.10.2010	1	131	T	5.484,98	17.05.2011	0	0,000	17.05.2011	5.484,98	-EUR	5.484,98	-EUR	570300	G/324A/22700	34732
18.11.2010	OK	6500001567	29.10.2010	1	131	T	5.274,47	17.05.2011	0	0,000	17.05.2011	5.274,47	-EUR	5.274,47	-EUR	570400	G/312A/22700	33668
18.11.2010	OK	6500001566	29.10.2010	1	131	T	10.764,86	17.05.2011	0	0,000	17.05.2011	10.764,86	-EUR	10.764,86	-EUR	570400	G/312A/22700	33668
18.11.2010	OK	6500001565	29.10.2010	1	131	T	23.669,40	17.05.2011	0	0,000	17.05.2011	23.669,40	-EUR	23.669,40	-EUR	570400	G/312A/22700	33668
18.11.2010	OK	6500001564	29.10.2010	1	131	T	9.541,49	17.05.2011	0	0,000	17.05.2011	9.541,49	-EUR	9.541,49	-EUR	570400	G/312A/22700	33668
18.11.2010	OK	6500001562	29.10.2010	1	131	T	7.035,76	17.05.2011	0	0,000	17.05.2011	7.035,76	-EUR	7.035,76	-EUR	570400	G/312A/22700	33668
18.11.2010	OK	6500001563	29.10.2010	1	131	T	1.213,51	08.03.2011	0	0,000	08.03.2011	1.213,51	-EUR	1.213,51	-EUR	570400	G/312A/22700	33668
18.11.2010	OK	6500001561	29.10.2010	1	131	T	6.916,51	15.02.2011	0	0,000	15.02.2011	6.916,51	-EUR	6.916,51	-EUR	570400	G/312A/22700	33668
18.11.2010	OK	6500001560	29.10.2010	1	131	T	7.035,76	15.02.2011	0	0,000	15.02.2011	7.035,76	-EUR	7.035,76	-EUR	570400	G/312A/22700	33668
18.11.2010	OK	6500001559	29.10.2010	1	131	T	5.579,55	15.02.2011	0	0,000	15.02.2011	5.579,55	-EUR	5.579,55	-EUR	570300	G/324A/22700	34732
18.11.2010	OK	6500001558	29.10.2010	1	131	T	6.282,62	15.02.2011	0	0,000	15.02.2011	6.282,62	-EUR	6.282,62	-EUR	570100	G/321A/22700	34731
29.11.2010	OK	6500001864	29.11.2010	1	131	K	3.399,16	29.11.2010	0	0,000	29.11.2010	3.399,16	-EUR	3.399,16	-EUR	570400	G/312A/22700	33668
29.11.2010	OK	6500001863	29.11.2010	1	131	K	7.496,95	29.11.2010	0	0,000	29.11.2010	7.496,95	-EUR	7.496,95	-EUR	570400	G/312A/22700	33668
29.11.2010	OK	6500001862	29.11.2010	1	131	K	29.055,83	29.11.2010	0	0,000	29.11.2010	29.055,83	-EUR	29.055,83	-EUR	570400	G/312A/22700	33668
29.11.2010	OK	6500001860	29.11.2010	1	131	K	7.035,76	29.11.2010	0	0,000	29.11.2010	7.035,76	-EUR	7.035,76	-EUR	570400	G/312A/22700	33668
29.11.2010	OK	6500001859	29.11.2010	1	131	K	5.579,55	29.11.2010	0	0,000	29.11.2010	5.579,55	-EUR	5.579,55	-EUR	570300	G/324A/22700	34732
29.11.2010	OK	6500001858	29.11.2010	1	131	K	6.282,62	29.11.2010	0	0,000	29.11.2010	6.282,62	-EUR	6.282,62	-EUR	570100	G/321A/22700	34731
29.11.2010	OK	6500001856	29.11.2010	1	131	K	5.579,55	29.11.2010	0	0,000	29.11.2010	5.579,55	-EUR	5.579,55	-EUR	570300	G/324A/22700	34732
29.11.2010	OK	6500001855	29.11.2010	1	131	K	7.035,76	29.11.2010	0	0,000	29.11.2010	7.035,76	-EUR	7.035,76	-EUR	570400	G/312A/22700	33668
29.11.2010	OK	6500001854	29.11.2010	1	131	K	6.282,62	29.11.2010	0	0,000	29.11.2010	6.282,62	-EUR	6.282,62	-EUR	570100	G/321A/22700	34731
29.11.2010	OK	6500001853	29.11.2010	1	131	K	39.951,94	29.11.2010	0	0,000	29.11.2010	39.951,94	-EUR	39.951,94	-EUR	570400	G/312A/22700	33668
29.11.2010	OK	6500001796	24.11.2010	1	131	K	29.055,83	24.11.2010	0	0,000	24.11.2010	29.055,83	-EUR	29.055,83	-EUR	570400	G/312A/22700	33668
29.11.2010	OK	6500001795	24.11.2010	1	131	K	10.896,11	24.11.2010	0	0,000	24.11.2010	10.896,11	-EUR	10.896,11	-EUR	570400	G/312A/22700	33668
29.11.2010	OK	6500001793	24.11.2010	1	131	K	5.579,55	24.11.2010	0	0,000	24.11.2010	5.579,55	-EUR	5.579,55	-EUR	570300	G/324A/22700	34732
29.11.2010	OK	6500001792	24.11.2010	1	131	K	7.035,76	24.11.2010	0	0,000	24.11.2010	7.035,76	-EUR	7.035,76	-EUR	570400	G/312A/22700	33668
29.11.2010	OK	6500001791	24.11.2010	1	131	K	6.282,62	24.11.2010	0	0,000	24.11.2010	6.282,62	-EUR	6.282,62	-EUR	570100	G/321A/22700	34731
29.11.2010	OK	6500001790	24.11.2010	1	131	K	5.386,43	24.11.2010	0	0,000	24.11.2010	5.386,43	-EUR	5.386,43	-EUR	570400	G/312A/22700	33668
29.11.2010	OK	6500001789	24.11.2010	1	131	K	1.354,62	24.11.2010	0	0,000	24.11.2010	1.354,62	-EUR	1.354,62	-EUR	570400	G/312A/22700	33668
29.11.2010	OK	6500001861	29.11.2010	1	131	T	1.213,51	08.03.2011	0	0,000	08.03.2011	1.213,51	-EUR	1.213,51	-EUR	570400	G/312A/22700	33668
29.11.2010	OK	6500001857	29.11.2010	1	131	T	1.213,51	08.03.2011	0	0,000	08.03.2011	1.213,51	-EUR	1.213,51	-EUR	570400	G/312A/22700	33668
29.11.2010	OK	6500001794	24.11.2010	1	131	T	1.213,51	08.03.2011	0	0,000	08.03.2011	1.213,51	-EUR	1.213,51	-EUR	570400	G/312A/22700	33668
30.11.2010	O2	6100013462	25.11.2010	1	131	T	2.250,43	15.02.2011	0	0,000	15.02.2011	2.250,43	-EUR	2.250,43	-EUR	570200	G/322A/47502	32503
* Acreedor 1000570225											286.870,86	-EUR	286.870,86	-EUR				
Acreedor 100057024		Sociedad SPEFResponsab.		Nombre STERIA IBERICA, S.A.		Calle VIA DE LOS POBLADOS-PQ.EMPRESARIAL		CP 28033		Población MADRID		Región 28		País ES				
Fecha clav 31.12.2010																		
29.11.2010	O2	6100013489	26.11.2010	1	131	T	2.362,92	17.05.2011	0	0,000	17.05.2011	2.362,92	-EUR	2.362,92	-EUR	570100	G/321A/22706	34731
13.12.2010	OK	6500001949	01.12.2010	1	131	K	151.399,09	01.12.2010	0	0,000	01.12.2010	151.399,09	-EUR	151.399,09	-EUR	570200	G/322A/64500	33637
* Acreedor 1000570242											153.762,01	-EUR	153.762,01	-EUR				
Acreedor 100057041		Sociedad SPEFResponsab.		Nombre GUILLERMO GIMENEZ JOSE MANUEL		Calle RONDA DE GARAY		CP 30003		Población MURCIA		Región 30		País ES				
Fecha clav 31.12.2010																		
19.11.2010	O2	6100012840	15.11.2010	1	131	T	6.000,00	15.02.2011	0	0,000	15.02.2011	6.000,00	-EUR	6.000,00	-EUR	570200	G/322A/47501	33636
* Acreedor 1000570410											6.000,00	-EUR	6.000,00	-EUR				

Cuenta General 2010

Relación de Acreedores

	03.12.2010 OK	6500001815 25.11.2010	1 31	T	7.850,19	08.03.2011	0	0,000	08.03.2011	7.850,19- EUR	7.850,19- EUR	570200	G/322A/47502	32551
* Acreedor 1000571994														
Acreedor	100057200	Sociedad	SPEF	Responsab.										
				Nombre	FEDERACION DE EMPRESARIOS DE COMERC									
				Calle	SANTA TERESA									
				CP	30005									
				Población	MURCIA									
				Región	30									
				País	ES									
				Fecha clav	31.12.2010									
	15.11.2010 OK	6500000758 29.07.2010	1 31	K T	25.650,00	29.07.2010	0	0,000	29.07.2010	25.650,00- EUR	25.650,00- EUR	570300	G/324A/48354	40009
	15.11.2010 OK	6500000759 29.07.2010	1 31	K T	25.650,00	29.07.2010	0	0,000	29.07.2010	25.650,00- EUR	25.650,00- EUR	570300	G/324A/48354	40009
* Acreedor 1000572007														
Acreedor	100057202	Sociedad	SPEF	Responsab.										
				Nombre	ASOC.PADRES PROMETEO									
				Calle	SAAVEDRA FAJARDO									
				CP	30700									
				Población	TORRE PACHECO									
				Región	30									
				País	ES									
				Fecha clav	31.12.2010									
	30.11.2010 OK	6500001817 25.11.2010	1 31	T	2.701,60	08.03.2011	0	0,000	08.03.2011	2.701,60- EUR	2.701,60- EUR	570200	G/322A/47502	32551
* Acreedor 1000572026														
Acreedor	100060250	Sociedad	SPEF	Responsab.										
				Nombre	SERRANO RUIZ ROBERTO									
				Calle	ALJUCER-JARDIN									
				CP	30152									
				Población	MURCIA									
				Región	30									
				País	ES									
				Fecha clav	31.12.2010									
	30.11.2010 O2	6100013649 29.11.2010	1 31	T	6.000,00	15.02.2011	0	0,000	15.02.2011	6.000,00- EUR	6.000,00- EUR	570200	G/322A/47501	33636
* Acreedor 1000602509														
Acreedor	100062787	Sociedad	SPEF	Responsab.										
				Nombre	GANDOLFO PRETEL ALFREDO									
				Calle	GERANEOS-C DE PALOS-DUPLE									
				CP	30370									
				Población	CARTAGENA									
				Región	30									
				País	ES									
				Fecha clav	31.12.2010									
	19.11.2010 O2	6100012845 15.11.2010	1 31	T	6.000,00	15.02.2011	0	0,000	15.02.2011	6.000,00- EUR	6.000,00- EUR	570200	G/322A/47501	33636
* Acreedor 1000627871														
Acreedor	100063928	Sociedad	SPEF	Responsab.										
				Nombre	BLEDA MAZA DE LIZANA SUSANA									
				Calle	RICARDO GIL									
				CP	30002									
				Población	MURCIA									
				Región	30									
				País	ES									
				Fecha clav	31.12.2010									
	19.11.2010 O2	6100012814 15.11.2010	1 31	T	7.000,00	15.02.2011	0	0,000	15.02.2011	7.000,00- EUR	7.000,00- EUR	570200	G/322A/47501	33636
* Acreedor 1000639284														
Acreedor	100065055	Sociedad	SPEF	Responsab.										
				Nombre	SAEZ SOTO, ISABEL CARMEN									

Cuenta General 2010

Relación de Acreedores

Calle ROSARIO																											
CP 30820																											
Población ALCANTARILLA																											
Región 30																											
País ES																											
Fecha clav 31.12.2010																											
24.11.2010 DK		670000359 17.09.2010		1 31		T		3.600,00		08.03.2011		0		0,000		08.03.2011		3.600,00- EUR		3.600,00- EUR		570200		G/322A/48109		38662	
* Acreedor 1000650559																											
Acreedor 100065166Sociedad		SPEFResponsab.																									
Nombre ALIAGA ROMERO M MERCEDES																											
Calle ABEDUL																											
CP 30150																											
Población MURCIA																											
Región 30																											
País ES																											
Fecha clav 31.12.2010																											
29.11.2010 O2		6100011889 23.07.2010		1 31		K T		376,29		23.07.2010		0		0,000		23.07.2010		376,29- EUR		376,29- EUR		570200		G/322A/47505		32561	
* Acreedor 1000651662																											
Acreedor 100065179Sociedad		SPEFResponsab.																									
Nombre CALERO MUÑOZ, PATRICIA																											
Calle PALMAR-CL ALBARICOQUE																											
CP 30120																											
Población MURCIA																											
Región 30																											
País ES																											
Fecha clav 31.12.2010																											
24.11.2010 DK		6700000365 17.09.2010		1 31		T		3.600,00		08.03.2011		0		0,000		08.03.2011		3.600,00- EUR		3.600,00- EUR		570200		G/322A/48109		38662	
* Acreedor 1000651790																											
Acreedor 100065352Sociedad		SPEFResponsab.																									
Nombre ALVAREZ CIENFUEGOS, GOICOECHEA ANDRE																											
Calle EUROPA-EDIF.DUBLIN																											
CP 30007																											
Población MURCIA																											
Región 30																											
País ES																											
Fecha clav 31.12.2010																											
18.11.2010 O2		6100012878 17.11.2010		1 31		T		69,99		28.01.2011		0		0,000		28.01.2011		69,99- EUR		69,99- EUR		570300		G/324A/23002		34732	
* Acreedor 1000653526																											
Acreedor 100065472Sociedad		SPEFResponsab.																									
Nombre FEDERACION REGIONAL DE EMPRESARIOS																											
Calle ACISCLO DIAZ 5C																											
CP 30005																											
Población MURCIA																											
Región 30																											
País ES																											
Fecha clav 31.12.2010																											
09.11.2010 OK		6500000753 29.07.2010		1 31		K T		16.200,00		29.07.2010		0		0,000		29.07.2010		16.200,00- EUR		16.200,00- EUR		570300		G/324B/48356		32464	
* Acreedor 1000654728																											
Acreedor 100065479Sociedad		SPEFResponsab.																									
Nombre FUNDACION J GARCIA CARRION DE JUMIL																											
Calle ALIJARES PARAJE ATOCHAR																											
CP 30520																											
Población JUMILLA																											
Región 30																											
País ES																											
Fecha clav 31.12.2010																											
01.12.2010 OK		6500001804 25.11.2010		1 31		T		15.877,69		08.03.2011		0		0,000		08.03.2011		15.877,69- EUR		15.877,69- EUR		570200		G/322A/47502		32551	

Cuenta General 2010

Relación de Acreedores

* Acreedor 1000654792													15.877,69- EUR	15.877,69- EUR											
Acreedor	100065487	Sociedad	SPEFResponsab.	Nombre	ASOC RASCASA	Calle	SOL-LOS MATEOS	CP	30202	Población	CARTAGENA	Región	30	Fecha clav	31.12.2010	Pais	ES								
22.11.2010 OK													6500001469 19.10.2010	1 31	K T	8.460,00	19.10.2010	0	0,000	19.10.2010	8.460,00- EUR	8.460,00- EUR	570300	G/324B/48356	32468
* Acreedor 1000654877													8.460,00- EUR	8.460,00- EUR											
Acreedor	100065490	Sociedad	SPEFResponsab.	Nombre	TECNOLOGIAS DIGITALES DE COMUNICACI	Calle	CISNE	CP	30009	Población	MURCIA	Región	30	Fecha clav	31.12.2010	Pais	ES								
29.11.2010 O2													6100013662 29.11.2010	1 31	T	535,72	17.05.2011	0	0,000	17.05.2011	535,72- EUR	535,72- EUR	570400	G/312A/62600	33626
* Acreedor 1000654906													535,72- EUR	535,72- EUR											
Acreedor	100071483	Sociedad	SPEFResponsab.	Nombre	PEREZ ABENZA ANA ESPERANZA	Calle	DUQUE	CP	30520	Población	JUMILLA	Región	30	Fecha clav	31.12.2010	Pais	ES								
19.11.2010 O2													6100012802 15.11.2010	1 31	T	7.000,00	15.02.2011	0	0,000	15.02.2011	7.000,00- EUR	7.000,00- EUR	570200	G/322A/47501	33636
* Acreedor 1000714839													7.000,00- EUR	7.000,00- EUR											
Acreedor	100071665	Sociedad	SPEFResponsab.	Nombre	AQUALIA- GESTION INTEGRAL DEL AGUA	Calle	1º DE MAYO. EDIF. TORRES BLANCAS	CP	30006	Población	MURCIA	Región	30	Fecha clav	31.12.2010	Pais	ES								
18.11.2010 O2													6100012547 27.10.2010	1 31	T	78,62	03.02.2011	0	0,000	03.02.2011	78,62- EUR	78,62- EUR	570400	G/312A/22101	33668
18.11.2010 O2													6100012611 02.11.2010	1 31	T	75,66	03.02.2011	0	0,000	03.02.2011	75,66- EUR	75,66- EUR	570400	G/312A/22101	33668
29.11.2010 O2													6100012885 17.11.2010	1 31	T	27,28	03.02.2011	0	0,000	03.02.2011	27,28- EUR	27,28- EUR	570400	G/312A/22101	33668
30.12.2010 O2													6100014291 30.12.2010	1 31	T	80,39	03.02.2011	0	0,000	03.02.2011	80,39- EUR	80,39- EUR	570400	G/312A/22101	33668
* Acreedor 1000716658													261,95- EUR	261,95- EUR											
Acreedor	100072011	Sociedad	SPEFResponsab.	Nombre	TUV RHEINLAND IBERICA, S.A.	Calle	DE BURGOS	CP	28050	Población	MADRID	Región	28	Fecha clav	31.12.2010	Pais	ES								
29.11.2010 O2													6100013586 29.11.2010	1 31	T	7,08	08.03.2011	0	0,000	08.03.2011	7,08- EUR	7,08- EUR	570300	G/324A/22502	34732
* Acreedor 1000720112													7,08- EUR	7,08- EUR											
Acreedor	100072040	Sociedad	SPEFResponsab.																						



Cuenta General 2010

Relación de Acreedores

Nombre		SOCIEDAD ESTATAL CORREOS Y TELEGRAF															
Calle		VIA DUBLIN															
CP		28042															
Población		MADRID															
Región		28															
País		ES															
Fecha clav 31.12.2010																	
	29.11.2010 01	600000263 02.11.2010		1 31		T	8.147,69	05.05.2011	0	0,000 05.05.2011		8.147,69- EUR	8.147,69- EUR	570400	G/312A/22201		33668
* Acreedor 1000720405																	
Acreedor 100072041		Sociedad SPEFResponsab.															
Nombre		IBERDROLA GENERACION S.A.															
Calle		VALLE DE ESCOMBRERAS															
CP		30350															
Población		CARTAGENA															
Región		30															
País		ES															
Fecha clav 31.12.2010																	
	29.11.2010 02	6100013593 29.11.2010		1 31		T	6.223,12	16.02.2011	0	0,000 16.02.2011		6.223,12- EUR	6.223,12- EUR	570400	G/312A/22100		33668
	29.12.2010 02	6100014280 29.12.2010		1 31		T	43,57	16.02.2011	0	0,000 16.02.2011		43,57- EUR	43,57- EUR	570400	G/312A/22100		33668
	29.12.2010 02	6100014287 29.12.2010		1 31		T	4.629,54	08.03.2011	0	0,000 08.03.2011		4.629,54- EUR	4.629,54- EUR	570400	G/312A/22100		33668
* Acreedor 1000720413																	
Acreedor 100072506		Sociedad SPEFResponsab.															
Nombre		CLINICA MORENO SL															
Calle		SAN ANTON															
CP		30009															
Población		MURCIA															
Región		30															
País		ES															
Fecha clav 31.12.2010																	
	22.11.2010 02	6100012867 16.11.2010		1 31		K T	1.562,80	16.02.2011	0	0,000 16.02.2011		1.562,80- EUR	1.562,80- EUR	570200	G/322A/47502		32503
* Acreedor 1000725062																	
Acreedor 100072529		Sociedad SPEFResponsab.															
Nombre		AGRORIZAO S.L.															
Calle		NACIONAL 340 KM 612															
CP		30850															
Población		TOTANA															
Región		30															
País		ES															
Fecha clav 31.12.2010																	
	16.11.2010 02	6100012713 09.11.2010		1 31		T	3.907,00	16.02.2011	0	0,000 16.02.2011		3.907,00- EUR	3.907,00- EUR	570200	G/322A/47502		32503
* Acreedor 1000725297																	
Acreedor 100072542		Sociedad SPEFResponsab.															
Nombre		PUBLIMEDIA DIGITAL SL															
Calle		SANTO DOMINGO															
CP		30001															
Población		MURCIA															
Región		30															
País		ES															
Fecha clav 31.12.2010																	
	30.11.2010 OK	6500001888 29.11.2010		1 31		T	2.395,40	17.05.2011	0	0,000 17.05.2011		2.395,40- EUR	2.395,40- EUR	570100	G/321A/24000		33638
* Acreedor 1000725425																	
Acreedor 100072589		Sociedad SPEFResponsab.															
Nombre		CEE, GRABACION DE DATOS S.L.															
Calle		CARTAGENA															
CP		30002															
Población		MURCIA															
Región		30															

Cuenta General 2010

Relación de Acreedores

Fecha clav	31.12.2010	Pais	ES																	
	03.12.2010	OK	6500001907	30.11.2010	1	1	31	T	10.215,98	16.02.2011	0	0,000	16.02.2011	10.215,98	-EUR	10.215,98	-EUR	570200	G/322A/47502	32551
	03.12.2010	OK	6500001908	30.11.2010	1	1	31	E	6.733,52	08.03.2011	0	0,000	08.03.2011	6.733,52	-EUR	6.733,52	-EUR	570200	G/322A/47502	32551
* Acreedor 1000725891																				
Acreedor	100072844	Sociedad	SPEF	Responsab.																
			Nombre	FIATC MUTUA DE SEGUROS GENERAL																
			Calle	JUAN XXIII																
			CP	30008																
			Población	MURCIA																
			Región	30																
			Pais	ES																
Fecha clav	31.12.2010																			
	25.11.2010	01	6000000324	23.11.2010	1	1	31	T	175,84	17.05.2011	0	0,000	17.05.2011	175,84	-EUR	175,84	-EUR	570300	G/324A/22606	40019
	25.11.2010	01	6000000323	23.11.2010	1	1	31	T	174,94	17.05.2011	0	0,000	17.05.2011	174,94	-EUR	174,94	-EUR	570300	G/324A/22606	40019
	25.11.2010	01	6000000322	23.11.2010	1	1	31	T	350,41	17.05.2011	0	0,000	17.05.2011	350,41	-EUR	350,41	-EUR	570300	G/324A/22606	40019
	25.11.2010	01	6000000321	23.11.2010	1	1	31	T	245,90	17.05.2011	0	0,000	17.05.2011	245,90	-EUR	245,90	-EUR	570300	G/324A/22606	40018
	25.11.2010	01	6000000320	23.11.2010	1	1	31	T	153,18	17.05.2011	0	0,000	17.05.2011	153,18	-EUR	153,18	-EUR	570300	G/324A/22606	40018
	25.11.2010	01	6000000319	23.11.2010	1	1	31	T	112,38	17.05.2011	0	0,000	17.05.2011	112,38	-EUR	112,38	-EUR	570300	G/324A/22606	40018
	25.11.2010	01	6000000318	23.11.2010	1	1	31	T	163,40	17.05.2011	0	0,000	17.05.2011	163,40	-EUR	163,40	-EUR	570300	G/324A/22606	40018
	25.11.2010	01	6000000315	23.11.2010	1	1	31	T	152,01	17.05.2011	0	0,000	17.05.2011	152,01	-EUR	152,01	-EUR	570300	G/324A/22606	40018
* Acreedor 1000728442																				
Acreedor	100072992	Sociedad	SPEF	Responsab.																
			Nombre	CRUZ ROJA ESPAÑOLA																
			Calle	EDUARDO DATO																
			CP	28007																
			Población	MADRID																
			Región	28																
			Pais	ES																
Fecha clav	31.12.2010																			
	15.11.2010	OK	6500001623	08.11.2010	1	1	31	T	39.731,76	15.02.2011	0	0,000	15.02.2011	39.731,76	-EUR	39.731,76	-EUR	570200	G/322A/48505	32562
	30.11.2010	02	6100013500	26.11.2010	1	1	31	K	19.568,12	26.11.2010	0	0,000	26.11.2010	19.568,12	-EUR	19.568,12	-EUR	570300	G/324A/48354	40009
	01.12.2010	02	6100013700	30.11.2010	1	1	31	K	28.143,54	30.11.2010	0	0,000	30.11.2010	28.143,54	-EUR	28.143,54	-EUR	570300	G/324A/48354	40009
	01.12.2010	02	6100013701	30.11.2010	1	1	31	K	19.911,94	30.11.2010	0	0,000	30.11.2010	19.911,94	-EUR	19.911,94	-EUR	570300	G/324A/48354	40009
	31.12.2010	02	6100014292	31.12.2010	1	1	31	K	48.160,00	31.12.2010	0	0,000	31.12.2010	48.160,00	-EUR	48.160,00	-EUR	570200	G/322A/48502	39995
* Acreedor 1000729927																				
Acreedor	100072992	Sociedad	SPEF	Responsab.																
			Nombre	ORGANIZACION NACIONAL CIEGOS ESPAÑO																
			Calle	PRADO																
			CP	28014																
			Población	MADRID																
			Región	28																
			Pais	ES																
Fecha clav	31.12.2010																			
	16.11.2010	02	6100012720	09.11.2010	1	1	31	T	3.907,00	16.02.2011	0	0,000	16.02.2011	3.907,00	-EUR	3.907,00	-EUR	570200	G/322A/47502	32503
	16.11.2010	02	6100012699	09.11.2010	1	1	31	T	3.907,00	16.02.2011	0	0,000	16.02.2011	3.907,00	-EUR	3.907,00	-EUR	570200	G/322A/47502	32503
	16.11.2010	02	6100012721	09.11.2010	1	1	31	T	3.907,00	16.02.2011	0	0,000	16.02.2011	3.907,00	-EUR	3.907,00	-EUR	570200	G/322A/47502	32503
	30.11.2010	02	6100013421	24.11.2010	1	1	31	K	3.907,00	16.02.2011	0	0,000	16.02.2011	3.907,00	-EUR	3.907,00	-EUR	570200	G/322A/47502	32503
	30.11.2010	02	6100013608	29.11.2010	1	1	31	K	3.907,00	02.12.2010	0	0,000	02.12.2010	3.907,00	-EUR	3.907,00	-EUR	570200	G/322A/47502	32503
* Acreedor 1000729928																				
Acreedor	100073231	Sociedad	SPEF	Responsab.																
			Nombre	CONSULTA CARDIOLOGICA, SL																
			Calle	FORTILLO DE S ANTONIO																
			CP	30005																
			Población	MURCIA																
			Región	30																
			Pais	ES																
Fecha clav	31.12.2010																			
	30.11.2010	02	6100013467	25.11.2010	1	1	31	K	2.441,87	02.12.2010	0	0,000	02.12.2010	2.441,87	-EUR	2.441,87	-EUR	570200	G/322A/47502	32503

Cuenta General 2010

Relación de Acreedores

* Acreedor 1000732311														2.441,87- EUR	2.441,87- EUR							
Acreedor	100073232	Sociedad	SPEF	Responsab.																		
				Nombre	SCHINDLER, S.A.																	
				Calle	SANTA JOAQUINA DE VEDRUNA																	
				CP	30002																	
				Población	MURCIA																	
				Región	30																	
				Pais	ES																	
Fecha clav	31.12.2010																					
	03.11.2010	OK		6500001572	02.11.2010		1 31		T		698,12	17.05.2011	0	0,000	17.05.2011		698,12- EUR	698,12- EUR	570300	G/324A/21300		34732
	03.11.2010	OK		6500001573	02.11.2010		1 31		T		263,31	17.05.2011	0	0,000	17.05.2011		263,31- EUR	263,31- EUR	570400	G/312A/21300		33668
	17.11.2010	O2		6100012689	11.11.2010		1 31		T		383,93	17.05.2011	0	0,000	17.05.2011		383,93- EUR	383,93- EUR	570400	G/312A/21300		33668
	29.11.2010	OK		6500001827	26.11.2010		1 31		T		2.714,60	17.05.2011	0	0,000	17.05.2011		2.714,60- EUR	2.714,60- EUR	570300	G/324A/21300		34732
	29.11.2010	OK		6500001871	29.11.2010		1 31		T		263,31	17.05.2011	0	0,000	17.05.2011		263,31- EUR	263,31- EUR	570400	G/312A/21300		33668
	29.11.2010	OK		6500001872	29.11.2010		1 31		T		698,12	17.05.2011	0	0,000	17.05.2011		698,12- EUR	698,12- EUR	570300	G/324A/21300		34732
* Acreedor 1000732322														5.021,39- EUR	5.021,39- EUR							
Acreedor	100073250	Sociedad	SPEF	Responsab.																		
				Nombre	BOSCH ESCUELA EUROPEA DE FORMACION																	
				Calle	SIERRA CARBONERA																	
				CP	30005																	
				Población	MURCIA																	
				Región	30																	
				Pais	ES																	
Fecha clav	31.12.2010																					
	30.11.2010	O2		6100013531	29.11.2010		1 31		T		15.027,43	10.03.2011	0	0,000	10.03.2011		15.027,43- EUR	15.027,43- EUR	570300	G/324A/47354		40008
	30.11.2010	O2		6100013661	29.11.2010		1 31		E T		20.293,96	08.03.2011	0	0,000	08.03.2011		20.293,96- EUR	20.293,96- EUR	570300	G/324A/47354		40008
* Acreedor 1000732502														35.321,39- EUR	35.321,39- EUR							
Acreedor	100073330	Sociedad	SPEF	Responsab.																		
				Nombre	HOSPITAL NTRA. SRA DEL PERPETUO SOC																	
				Calle	SEBASTIAN FERINGAN																	
				CP	30205																	
				Población	cartagena																	
				Región	30																	
				Pais	ES																	
Fecha clav	31.12.2010																					
	22.11.2010	O2		6100012863	16.11.2010		1 31		T		3.907,00	16.02.2011	0	0,000	16.02.2011		3.907,00- EUR	3.907,00- EUR	570200	G/322A/47502		32503
* Acreedor 1000733303														3.907,00- EUR	3.907,00- EUR							
Acreedor	100073374	Sociedad	SPEF	Responsab.																		
				Nombre	FABRICA NACIONAL DE MONEDA Y TIMBRE																	
				Calle	JORGE JUAN																	
				CP	28009																	
				Población	MADRID																	
				Región	28																	
				Pais	ES																	
Fecha clav	31.12.2010																					
	17.11.2010	O2		6100012644	08.11.2010		1 31		T		188,21	08.03.2011	0	0,000	08.03.2011		188,21- EUR	188,21- EUR	570300	G/324A/22000		34732
	29.11.2010	O2		6100012886	17.11.2010		1 31		T		127,98	08.03.2011	0	0,000	08.03.2011		127,98- EUR	127,98- EUR	570300	G/324A/22000		34732
* Acreedor 1000733746														316,19- EUR	316,19- EUR							
Acreedor	100073401	Sociedad	SPEF	Responsab.																		
				Nombre	LUMINOSOS MAR MENOR, SLL																	
				Calle	IND.LA SERRETA-CL PANAMA																	
				CP	30500																	
				Población	MOLINA SEGUR																	
				Región	30																	
				Pais	ES																	
Fecha clav	31.12.2010																					
	24.11.2010	DK		6700000342	09.09.2010		1 31		K T		2.400,00	02.12.2010	0	0,000	02.12.2010		2.400,00- EUR	2.400,00- EUR	570200	G/322A/47502		32550



Cuenta General 2010

Relación de Acreedores

* Acreedor 1000734013													2.400,00- EUR	2.400,00- EUR												
Acreedor	100073523	Sociedad	SPEFResponsab.	Nombre	EL CORTE INGLES, S.A.	Calle	ISAAC ALBENIZ	CP	30009	Población	MURCIA	Región	30	Fecha clav	31.12.2010	Pais	ES									
29.11.2010 02													6100013584 29.11.2010		1 31	T	137,82	17.05.2011	0	0,000	17.05.2011	137,82- EUR	137,82- EUR	570100	G/321A/22601	34731
* Acreedor 1000735234													137,82- EUR	137,82- EUR												
Acreedor	100073737	Sociedad	SPEFResponsab.	Nombre	VIVA AGUA SERVICE SPAIN, S.A.	Calle	BROSQUIL, S/N	CP	46540	Población	FUIG	Región	46	Fecha clav	31.12.2010	Pais	ES									
29.11.2010 02													6100013457 24.11.2010		1 31	T	145,82	08.03.2011	0	0,000	08.03.2011	145,82- EUR	145,82- EUR	570100	G/321A/22109	34731
29.12.2010 02													6100014268 15.12.2010		1 31	T	177,68	08.03.2011	0	0,000	08.03.2011	177,68- EUR	177,68- EUR	570100	G/321A/22109	34731
* Acreedor 1000737370													323,50- EUR	323,50- EUR												
Acreedor	100073856	Sociedad	SPEFResponsab.	Nombre	LLAMAS INGENIEROS, S.L.	Calle	ANTONIO FUERTES	CP	30840	Población	LORCA	Región	30	Fecha clav	31.12.2010	Pais	ES									
16.11.2010 02													6100012714 09.11.2010		1 31	T	3.907,00	16.02.2011	0	0,000	16.02.2011	3.907,00- EUR	3.907,00- EUR	570200	G/322A/47502	32503
* Acreedor 1000738564													3.907,00- EUR	3.907,00- EUR												
Acreedor	100073872	Sociedad	SPEFResponsab.	Nombre	FAGAR SERVICIOS-97 SL	Calle	LA POLVORISTA-CL.ULEA	CP	30500	Población	MOLINA DE SE	Región	30	Fecha clav	31.12.2010	Pais	ES									
22.11.2010 02													6100012865 16.11.2010		1 31	T	3.907,00	16.02.2011	0	0,000	16.02.2011	3.907,00- EUR	3.907,00- EUR	570200	G/322A/47502	32503
* Acreedor 1000738727													3.907,00- EUR	3.907,00- EUR												
Acreedor	100074364	Sociedad	SPEFResponsab.	Nombre	MARIN SEVILLA,LUIS	Calle	ALBERCA-CL CARMEN CONDE	CP	30150	Población	MURCIA	Región	30	Fecha clav	31.12.2010	Pais	ES									
29.11.2010 02													6100011869 23.07.2010		1 31	K T	376,29	23.07.2010	0	0,000	23.07.2010	376,29- EUR	376,29- EUR	570200	G/322A/47505	32561
* Acreedor 1000743645													376,29- EUR	376,29- EUR												
Acreedor	100074478	Sociedad	SPEFResponsab.	Nombre	ENTIDAD DE CONSERVACION DEL POLIGON	Calle	IND.SAPRELOR-BZ 2-PAR CTL																			



Cuenta General 2010

Relación de Acreedores

Población CARTAGENA														
Región 30														
Fecha clav 31.12.2010		País ES												
24.11.2010 DK		6700000356 16.09.2010	1 31	T	4.800,00	08.03.2011	0	0,000	08.03.2011	4.800,00- EUR	4.800,00- EUR	570200	G/322A/48109	38662
* Acreedor 1000912698														
Acreedor 100091285		Sociedad SPEFResponsab.												
Nombre ANDREO MARI, MARIA ANGELES														
Calle LUIS GARAY														
CP 30730														
Población SAN JAVIER														
Región 30														
Fecha clav 31.12.2010		País ES												
24.11.2010 DK		6700000364 17.09.2010	1 31	T	300,00	08.03.2011	0	0,000	08.03.2011	300,00- EUR	300,00- EUR	570200	G/322A/48109	38662
* Acreedor 1000912855														
Acreedor 100091291		Sociedad SPEFResponsab.												
Nombre SANCHEZ MARTINEZ JESUS														
Calle RIO SEGURA-LOS DOLORES														
CP 30310														
Población CARTAGENA														
Región 30														
Fecha clav 31.12.2010		País ES												
26.10.2010 OK		6500001476 20.10.2010	1 31	T	3.700,00	17.05.2011	0	0,000	17.05.2011	3.700,00- EUR	3.700,00- EUR	570300	G/324A/22606	40018
* Acreedor 1000912919														
Acreedor 100091517		Sociedad SPEFResponsab.												
Nombre MOZAS ANDREU, MARIA LEONOR														
Calle BUENOS AIRES-LOS BARREROS														
CP 30310														
Población CARTAGENA														
Región 30														
Fecha clav 31.12.2010		País ES												
24.11.2010 DK		6700000382 21.09.2010	1 31	T	3.000,00	08.03.2011	0	0,000	08.03.2011	3.000,00- EUR	3.000,00- EUR	570200	G/322A/48109	38662
* Acreedor 1000915171														
Acreedor 100091569		Sociedad SPEFResponsab.												
Nombre FRANCES MARTINEZ, ANA BELEN														
Calle RIO SEGURA-EL ALGAR														
CP 30366														
Población CARTAGENA														
Región 30														
Fecha clav 31.12.2010		País ES												
24.11.2010 DK		6700000370 20.09.2010	1 31	T	1.200,00	08.03.2011	0	0,000	08.03.2011	1.200,00- EUR	1.200,00- EUR	570200	G/322A/48109	38662
* Acreedor 1000915692														
Acreedor 100091804		Sociedad SPEFResponsab.												
Nombre BERENGUER BUENDIA MARINA														
Calle ANTONIO LAURET														
CP 30300														
Población CARTAGENA														
Región 30														
Fecha clav 31.12.2010		País ES												
16.11.2010 O2		6100012702 09.11.2010	1 31	T	3.907,00	16.02.2011	0	0,000	16.02.2011	3.907,00- EUR	3.907,00- EUR	570200	G/322A/47502	32503
* Acreedor 1000918044														

Cuenta General 2010

Relación de Acreedores

Fecha clav	31.12.2010	Pais	ES										
	30.11.2010 02	6100013629 29.11.2010	1 31	T	7.000,00	15.02.2011	0	0,000 15.02.2011	7.000,00- EUR	7.000,00- EUR	570200	G/322A/47501	33636
* Acreedor 1000929964													
Acreedor	100097242	Sociedad	SPEFResponsab.										
			Nombre	ROJO BRAVO ANTONIA									
			Calle	LA HOYA SN									
			CP	30816									
			Población	LORCA									
			Región	30									
			Pais	ES									
Fecha clav	31.12.2010												
	19.11.2010 02	6100012825 15.11.2010	1 31	T	7.000,00	15.02.2011	0	0,000 15.02.2011	7.000,00- EUR	7.000,00- EUR	570200	G/322A/47501	33636
* Acreedor 1000972420													
Acreedor	100097585	Sociedad	SPEFResponsab.										
			Nombre	MORENO SANCHEZ MARIA DEL PILAR									
			Calle	ORFEON FDEZ CABALLERO									
			CP	30890									
			Población	PUERTO LUMBRERAS									
			Región	30									
			Pais	ES									
Fecha clav	31.12.2010												
	30.11.2010 02	6100013633 29.11.2010	1 31	T	7.000,00	15.02.2011	0	0,000 15.02.2011	7.000,00- EUR	7.000,00- EUR	570200	G/322A/47501	33636
* Acreedor 1000975858													
Acreedor	100098074	Sociedad	SPEFResponsab.										
			Nombre	NAVARRO BENITEZ DOLORES									
			Calle	VILLA DE SILLA									
			CP	30890									
			Población	PUERTO LUMBR									
			Región	30									
			Pais	ES									
Fecha clav	31.12.2010												
	24.11.2010 DK	6700000361 17.09.2010	1 31	T	4.800,00	08.03.2011	0	0,000 08.03.2011	4.800,00- EUR	4.800,00- EUR	570200	G/322A/48109	38662
* Acreedor 1000980749													
Acreedor	100098133	Sociedad	SPEFResponsab.										
			Nombre	TOMAS CARO MANUELA									
			Calle	VIVIENDAS SOCIALES									
			CP	30800									
			Población	LORCA									
			Región	30									
			Pais	ES									
Fecha clav	31.12.2010												
	19.11.2010 02	6100012818 15.11.2010	1 31	T	7.000,00	15.02.2011	0	0,000 15.02.2011	7.000,00- EUR	7.000,00- EUR	570200	G/322A/47501	33636
* Acreedor 1000981333													
Acreedor	100098211	Sociedad	SPEFResponsab.										
			Nombre	GARCIA LOPEZ, MARIA DEL CARMEN									
			Calle	CAB.TORRES-CL COMUNIDAD									
			CP	30110									
			Población	MURCIA									
			Región	30									
			Pais	ES									
Fecha clav	31.12.2010												
	24.11.2010 DK	6700000381 20.09.2010	1 31	T	3.600,00	08.03.2011	0	0,000 08.03.2011	3.600,00- EUR	3.600,00- EUR	570200	G/322A/48109	38662
* Acreedor 1000982119													
Acreedor	100098301	Sociedad	SPEFResponsab.										



Cuenta General 2010

Relación de Acreedores

Nombre		TERUEL VIVANCOS MARIA BELEN																									
Calle		CALLEJON FRAILES																									
CP		30800																									
Población		LORCA																									
Región		30																									
País		ES																									
Fecha clav		31.12.2010																									
24.11.2010 DK		670000362 17.09.2010		1 31		T		3.600,00 08.03.2011		0 0,000 08.03.2011		3.600,00- EUR		3.600,00- EUR		570200		G/322A/48109		38662							
* Acreedor 1000983011																											
Acreedor 100098399		Sociedad		SPEF		Responsab.																					
Nombre		LOPEZ VERA ISABEL																									
Calle		FLORIDA-LA HOYA																									
CP		30816																									
Población		LORCA																									
Región		30																									
País		ES																									
Fecha clav		31.12.2010																									
29.11.2010 O2		6100011888 23.07.2010		1 31		K T		124,18 23.07.2010		0 0,000 23.07.2010		124,18- EUR		124,18- EUR		570200		G/322A/47505		32561							
* Acreedor 1000983990																											
Acreedor 100098757		Sociedad		SPEF		Responsab.																					
Nombre		RUIZ RUIZ JUANA MARIA																									
Calle		GLORIA																									
CP		30816																									
Población		LORCA																									
Región		30																									
País		ES																									
Fecha clav		31.12.2010																									
24.11.2010 DK		6700000354 16.09.2010		1 31		T		2.400,00 08.03.2011		0 0,000 08.03.2011		2.400,00- EUR		2.400,00- EUR		570200		G/322A/48109		38662							
* Acreedor 1000987577																											
Acreedor 100100771		Sociedad		SPEF		Responsab.																					
Nombre		GARCIA PADILLA CONSOLACION																									
Calle		JOAQUIN MORTE																									
CP		30600																									
Población		ARCHENA																									
Región		30																									
País		ES																									
Fecha clav		31.12.2010																									
30.11.2010 O2		6100013641 29.11.2010		1 31		T		7.000,00 15.02.2011		0 0,000 15.02.2011		7.000,00- EUR		7.000,00- EUR		570200		G/322A/47501		33636							
* Acreedor 1001007716																											
Acreedor 100101983		Sociedad		SPEF		Responsab.																					
Nombre		PEREZ PEÑARANDA JOSE ANTONIO																									
Calle		RECTORES-LAUREL																									
CP		30100																									
Población		MURCIA																									
Región		30																									
País		ES																									
Fecha clav		31.12.2010																									
22.11.2010 O2		6100012856 16.11.2010		1 31		T		2.004,29 16.02.2011		0 0,000 16.02.2011		2.004,29- EUR		2.004,29- EUR		570200		G/322A/47502		32503							
* Acreedor 1001019833																											
Acreedor 100103030		Sociedad		SPEF		Responsab.																					
Nombre		CARPENA GIL, CRISTINA																									
Calle		CARAVACA																									
CP		30510																									
Población		YECLA																									
Región		30																									
País		ES																									
Fecha clav		31.12.2010																									



Cuenta General 2010

Relación de Acreedores

	24.11.2010 DK	6700000383 21.09.2010		1 31	T	2.600,00	08.03.2011	0	0,000	08.03.2011		2.600,00- EUR		2.600,00- EUR		570200	G/322A/48109		38662		
* Acreedor 1001030309																					
Acreedor	100104948	Sociedad	SPEFResponsab.																		
			Nombre	MIÑAMO MUÑOZ, JUANA MARIA																	
			Calle	VICENTE ALEIXANDRE																	
			CP	30011																	
			Población	MURCIA																	
			Región	30																	
			País	ES																	
			Fecha clav	31.12.2010																	
	19.11.2010 O2	6100012821 15.11.2010		1 31	T	7.000,00	15.02.2011	0	0,000	15.02.2011		7.000,00- EUR		7.000,00- EUR		570200	G/322A/47501		33636		
* Acreedor 1001049486																					
Acreedor	100105455	Sociedad	SPEFResponsab.																		
			Nombre	ORTEGA GIL MARIA JOSEFA																	
			Calle	BALTASAR GRACIAN																	
			CP	30180																	
			Población	BULLAS																	
			Región	30																	
			País	ES																	
			Fecha clav	31.12.2010																	
	29.11.2010 O2	6100011883 23.07.2010		1 31	K T	183,11	23.07.2010	0	0,000	23.07.2010		183,11- EUR		183,11- EUR		570200	G/322A/47505		32561		
* Acreedor 1001054553																					
Acreedor	100105677	Sociedad	SPEFResponsab.																		
			Nombre	CORBALAN ROSILLO, MARIA ANTONIA																	
			Calle	RAMON GAYA																	
			CP	30009																	
			Población	MURCIA																	
			Región	30																	
			País	ES																	
			Fecha clav	31.12.2010																	
	24.11.2010 DK	6700000378 20.09.2010		1 31	T	1.200,00	15.02.2011	0	0,000	15.02.2011		1.200,00- EUR		1.200,00- EUR		570200	G/322A/48109		38662		
* Acreedor 1001056774																					
Acreedor	100105983	Sociedad	SPEFResponsab.																		
			Nombre	GIL AZNAR DIEGO																	
			Calle	BRASIL																	
			CP	30820																	
			Población	alcantarilla																	
			Región	30																	
			País	ES																	
			Fecha clav	31.12.2010																	
	29.11.2010 O2	6100011862 23.07.2010		1 31	K T	11,61	23.07.2010	0	0,000	23.07.2010		11,61- EUR		11,61- EUR		570200	G/322A/47505		32561		
* Acreedor 1001059834																					
Acreedor	100106946	Sociedad	SPEFResponsab.																		
			Nombre	MORENO PEREA PAULA MARIA																	
			Calle	TRAV DUQUE HUETE																	
			CP	30600																	
			Población	ARCHENA																	
			Región	30																	
			País	ES																	
			Fecha clav	31.12.2010																	
	22.11.2010 O2	6100012858 16.11.2010		1 31	T	3.907,00	16.02.2011	0	0,000	16.02.2011		3.907,00- EUR		3.907,00- EUR		570200	G/322A/47502		32503		
* Acreedor 1001069467																					
Acreedor	100106998	Sociedad	SPEFResponsab.																		
			Nombre	BOTIA RABASCO, FRANCISCO JAVIER																	
			Calle	ALQUERIAS CR BENIEL BOTIA																	



Cuenta General 2010

Relación de Acreedores

CP		30580													
Población		MURCIA													
Región		30													
Fecha clav 31.12.2010		País	ES												

	19.11.2010 02	6100012839 15.11.2010	1 31	T	6.000,00	15.02.2011	0	0,000	15.02.2011	6.000,00- EUR	6.000,00- EUR	570200	G/322A/47501	33636	
* Acreedor 1001069984															

Acreedor	100107042	Sociedad	SPEFResponsab.												
Nombre		MARTINEZ DIAZ MARIA DOLORES													
Calle		PALMAR CL VALLE													
CP		30120													
Población		MURCIA													
Región		30													
País		ES													
Fecha clav 31.12.2010															

	24.11.2010 DK	6700000357 17.09.2010	1 31	T	4.800,00	08.03.2011	0	0,000	08.03.2011	4.800,00- EUR	4.800,00- EUR	570200	G/322A/48109	38662	
* Acreedor 1001070421															

Acreedor	100107089	Sociedad	SPEFResponsab.												
Nombre		MATAS QUINTANILLA, SERGIO													
Calle		ALCALDE PEDANEO JOSE SANC													
CP		30010													
Población		MURCIA													
Región		30													
País		ES													
Fecha clav 31.12.2010															

	29.11.2010 02	6100011868 23.07.2010	1 31	K T	376,29	23.07.2010	0	0,000	23.07.2010	376,29- EUR	376,29- EUR	570200	G/322A/47505	32561	
* Acreedor 1001070897															

Acreedor	100107420	Sociedad	SPEFResponsab.												
Nombre		SIERRA RODRIGUEZ, JAVIER													
Calle		RICARDO GIL													
CP		30002													
Población		MURCIA													
Región		30													
País		ES													
Fecha clav 31.12.2010															

	29.11.2010 02	6100013589 29.11.2010	1 31	T	90,00	17.05.2011	0	0,000	17.05.2011	90,00- EUR	90,00- EUR	570100	G/321A/22606	34731	
* Acreedor 1001074209															

Acreedor	100107792	Sociedad	SPEFResponsab.												
Nombre		ROPERO GUIRADO, JESUS MARIA													
Calle		HERNAN CORTES													
CP		30560													
Población		ALGUAZAS													
Región		30													
País		ES													
Fecha clav 31.12.2010															

	30.11.2010 02	6100013643 29.11.2010	1 31	T	6.000,00	15.02.2011	0	0,000	15.02.2011	6.000,00- EUR	6.000,00- EUR	570200	G/322A/47501	33636	
* Acreedor 1001077927															

Acreedor	100107986	Sociedad	SPEFResponsab.												
Nombre		JIMENEZ SANCHEZ, JESUS													
Calle		NORTE													
CP		30500													
Población		MOLINA DE SEGURA													
Región		30													
País		ES													
Fecha clav 31.12.2010															

	24.11.2010 DK	6700000367 17.09.2010	1 31	T	6.000,00	15.02.2011	0	0,000	15.02.2011	6.000,00- EUR	6.000,00- EUR	570200	G/322A/48109	38662	



Cuenta General 2010

Relación de Acreedores

* Acreedor 1001079862											6.000,00- EUR	6.000,00- EUR											
Acreedor	100108225	Sociedad	SPEFResponsab.																				
			Nombre	DIAZ PASCUAL, INMACULADA CONCEPCION																			
			Calle	COSTERA																			
			CP	30840																			
			Población	ALHAMA DE MURCIA																			
			Región	30																			
			País	ES																			
Fecha clav	31.12.2010																						
				24.11.2010 DK	6700000371 20.09.2010		1 31		T	2.400,00	08.03.2011	0	0,000	08.03.2011		2.400,00- EUR	2.400,00- EUR		570200	G/322A/48109		38662	
* Acreedor 1001082251											2.400,00- EUR	2.400,00- EUR											
Acreedor	100108474	Sociedad	SPEFResponsab.																				
			Nombre	LOPEZ NAVARRO CARMEN BELEN																			
			Calle	FUENSANTA																			
			CP	30170																			
			Población	MULA																			
			Región	30																			
			País	ES																			
Fecha clav	31.12.2010																						
				19.11.2010 O2	6100012810 15.11.2010		1 31		P	T	7.000,00	15.11.2010	0	0,000	15.11.2010		7.000,00- EUR	7.000,00- EUR		570200	G/322A/47501		33636
* Acreedor 1001084744											7.000,00- EUR	7.000,00- EUR											
Acreedor	100108613	Sociedad	SPEFResponsab.																				
			Nombre	SAEZ GUIRAO ROSARIO MARIA																			
			Calle	LOS PASOS																			
			CP	30820																			
			Población	ALCANTARILLA																			
			Región	30																			
			País	ES																			
Fecha clav	31.12.2010																						
				24.11.2010 DK	6700000352 16.09.2010		1 31		T	4.800,00	08.03.2011	0	0,000	08.03.2011		4.800,00- EUR	4.800,00- EUR		570200	G/322A/48109		38662	
* Acreedor 1001086133											4.800,00- EUR	4.800,00- EUR											
Acreedor	100109295	Sociedad	SPEFResponsab.																				
			Nombre	MANUEL CAMPOS,VICTOR ALEJANDRO																			
			Calle	LOS ROSALES																			
			CP	30740																			
			Población	SAN PEDRO DEL PINATAR																			
			Región	30																			
			País	ES																			
Fecha clav	31.12.2010																						
				16.11.2010 O2	6100012703 09.11.2010		1 31		T	3.907,00	16.02.2011	0	0,000	16.02.2011		3.907,00- EUR	3.907,00- EUR		570200	G/322A/47502		32503	
* Acreedor 1001092959											3.907,00- EUR	3.907,00- EUR											
Acreedor	100109509	Sociedad	SPEFResponsab.																				
			Nombre	SANCHEZ NICOLAS, BEGOÑA																			
			Calle	DE CARTAGENA																			
			CP	30579																			
			Población	MURCIA																			
			Región	30																			
			País	ES																			
Fecha clav	31.12.2010																						
				27.10.2010 OK	6500001475 19.10.2010		1 31		K	T	20.400,00	19.10.2010	0	0,000	19.10.2010		20.400,00- EUR	20.400,00- EUR		570300	G/324A/47354		40008
* Acreedor 1001095096											20.400,00- EUR	20.400,00- EUR											
Acreedor	100109879	Sociedad	SPEFResponsab.																				
			Nombre	MORALES ESPUCHE MONICA																			
			Calle	PALMAR-OLIVO																			
			CP	30120																			
			Población	MURCIA																			

Cuenta General 2010

Relación de Acreedores

Fecha clav	Región	30															
19.11.2010	02	6100012815	15.11.2010	1	131	T	7.000,00	15.02.2011	0	0,000	15.02.2011	7.000,00- EUR	7.000,00- EUR	570200	G/322A/47501	33636	
* Acreedor 1001098796																	
Acreedor	100110315	Sociedad	SPEFResponsab.														
			Nombre	CARAVACA CARRASCOSA FRANCISCO													
			Calle	JOSE MARIA AROCA-BLOQUE													
			CP	30009													
			Población	MURCIA													
			Región	30													
			País	ES													
Fecha clav	31.12.2010																
* Acreedor 1001103159																	
Acreedor	100110574	Sociedad	SPEFResponsab.														
			Nombre	TORAL TERRER CARMEN													
			Calle	SAN JUAN													
			CP	30620													
			Población	FORTUNA													
			Región	30													
			País	ES													
Fecha clav	31.12.2010																
* Acreedor 1001105743																	
Acreedor	100110741	Sociedad	SPEFResponsab.														
			Nombre	ESPADA LOPEZ, JUAN FRANCISCO													
			Calle	DOLORES-COMUNIDAD													
			CP	30011													
			Población	MURCIA													
			Región	30													
			País	ES													
Fecha clav	31.12.2010																
* Acreedor 1001107412																	
Acreedor	100111049	Sociedad	SPEFResponsab.														
			Nombre	LOPEZ MARTINEZ JOSE MANUEL													
			Calle	BARBACANA													
			CP	30400													
			Población	CARAVACA													
			Región	30													
			País	ES													
Fecha clav	31.12.2010																
* Acreedor 1001110491																	
Acreedor	100111152	Sociedad	SPEFResponsab.														
			Nombre	MOLINA MARTINEZ, CONCEPCION													
			Calle	MAYOR 2 FASE													
			CP	30820													
			Población	ALCANTARILLA													
			Región	30													
			País	ES													
Fecha clav	31.12.2010																
* Acreedor 1001111527																	
Acreedor	1001111527																



Cuenta General 2010

Relación de Acreedores

	01.12.2010 OK	6500001846 26.11.2010	1 31	T	1.695,36	11.04.2011	0	0,000 11.04.2011	1.695,36- EUR	1.695,36- EUR	570200	G/322A/48510	39103
* Acreedor 1001148931													
Acreedor	100115044	Sociedad	SPEF	Responsab.									
				Nombre	LARA CASALES ANTONIO								
				Calle	MARQUESA VILLA S.ROMAN								
				CP	30600								
				Población	ARCHENA								
				Región	30								
				País	ES								
Fecha clav	31.12.2010												
	01.12.2010 OK	6500001848 26.11.2010	1 31	T	1.856,94	11.04.2011	0	0,000 11.04.2011	1.856,94- EUR	1.856,94- EUR	570200	G/322A/48510	39103
* Acreedor 1001150449													
Acreedor	100115326	Sociedad	SPEF	Responsab.									
				Nombre	CEREZO CANOVAS SANTIAGO								
				Calle	CAMPO								
				CP	30820								
				Población	TORRES COTIL								
				Región	30								
				País	ES								
Fecha clav	31.12.2010												
	22.11.2010 O2	6100012860 16.11.2010	1 31	T	3.907,00	16.02.2011	0	0,000 16.02.2011	3.907,00- EUR	3.907,00- EUR	570200	G/322A/47502	32503
* Acreedor 1001153267													
Acreedor	100115544	Sociedad	SPEF	Responsab.									
				Nombre	CARRILLO BELMONTE ANTONIA								
				Calle	PEDRO FLORES-ED.LUZCARMEN								
				CP	30011								
				Población	MURCIA								
				Región	30								
				País	ES								
Fecha clav	31.12.2010												
	30.11.2010 O2	6100013597 29.11.2010	1 31	K T	3.907,00	02.12.2010	0	0,000 02.12.2010	3.907,00- EUR	3.907,00- EUR	570200	G/322A/47502	32503
* Acreedor 1001155444													
Acreedor	100118206	Sociedad	SPEF	Responsab.									
				Nombre	FERNANDEZ ROMERO,JUAN PEDRO								
				Calle	ZURBARAN								
				CP	30170								
				Población	MULA								
				Región	30								
				País	ES								
Fecha clav	31.12.2010												
	29.11.2010 O2	6100013616 29.11.2010	1 31	T	22,40	28.01.2011	0	0,000 28.01.2011	22,40- EUR	22,40- EUR	570400	G/312A/23102	33668
	29.11.2010 O2	6100013618 29.11.2010	1 31	T	22,40	28.01.2011	0	0,000 28.01.2011	22,40- EUR	22,40- EUR	570400	G/312A/23102	33668
	29.11.2010 O2	6100013627 29.11.2010	1 31	T	22,00	28.01.2011	0	0,000 28.01.2011	22,00- EUR	22,00- EUR	570400	G/312A/23102	33668
	29.11.2010 O2	6100013628 29.11.2010	1 31	T	21,90	28.01.2011	0	0,000 28.01.2011	21,90- EUR	21,90- EUR	570400	G/312A/23102	33668
* Acreedor 1001182065													
Acreedor	100118549	Sociedad	SPEF	Responsab.									
				Nombre	SANCHEZ ALVAREZ ANTONIA								
				Calle	TEJERA								
				CP	30180								
				Población	BULLAS								
				Región	30								
				País	ES								
Fecha clav	31.12.2010												
	29.11.2010 O2	6100011877 23.07.2010	1 31	K T	252,15	23.07.2010	0	0,000 23.07.2010	252,15- EUR	252,15- EUR	570200	G/322A/47505	32561
* Acreedor 1001185490													

Cuenta General 2010

Relación de Acreedores

Acreedor	100118570	Sociedad	SPEFResponsab.	Nombre	PARRA CAMACHO SILVIA														
				Calle	CUESTA DEL RIO														
				CP	30530														
				Población	CIEZA														
				Región	30														
				Pais	ES														
Fecha clav	31.12.2010																		
	19.11.2010	02	6100012811	15.11.2010		1	31		T			7.000,00	15.02.2011	0	0,000	15.02.2011		7.000,00-EUR	
																		7.000,00-EUR	
																		570200	
																		G/322A/47501	
																		33636	
* Acreedor 1001185707																			
Acreedor	100118585	Sociedad	SPEFResponsab.	Nombre	ESPIN GARCIA ASUNCION JOSEFA														
				Calle	SALZILLO														
				CP	30180														
				Población	BULLAS														
				Región	30														
				Pais	ES														
Fecha clav	31.12.2010																		
	29.11.2010	02	6100011879	23.07.2010		1	31		K	T		183,11	23.07.2010	0	0,000	23.07.2010		183,11-EUR	
																		183,11-EUR	
																		570200	
																		G/322A/47505	
																		32561	
* Acreedor 1001185859																			
Acreedor	100119273	Sociedad	SPEFResponsab.	Nombre	SANCHEZ ALVAREZ ANA BELEN														
				Calle	TEJERA														
				CP	30180														
				Población	BULLAS														
				Región	30														
				Pais	ES														
Fecha clav	31.12.2010																		
	29.11.2010	02	6100011878	23.07.2010		1	31		K	T		247,37	23.07.2010	0	0,000	23.07.2010		247,37-EUR	
																		247,37-EUR	
																		570200	
																		G/322A/47505	
																		32561	
* Acreedor 1001192734																			
Acreedor	100119383	Sociedad	SPEFResponsab.	Nombre	PALACIOS MUÑOZ ROSARIO														
				Calle	ROSALES-ED MANUEL FALLA														
				CP	30180														
				Población	BULLAS														
				Región	30														
				Pais	ES														
Fecha clav	31.12.2010																		
	30.11.2010	02	6100013631	29.11.2010		1	31			T		7.000,00	15.02.2011	0	0,000	15.02.2011		7.000,00-EUR	
																		7.000,00-EUR	
																		570200	
																		G/322A/47501	
																		33636	
* Acreedor 1001193836																			
Acreedor	100119639	Sociedad	SPEFResponsab.	Nombre	SANCHEZ CABALLERO ROSARIO														
				Calle	CASTILLO														
				CP	30180														
				Población	BULLAS														
				Región	30														
				Pais	ES														
Fecha clav	31.12.2010																		
	29.11.2010	02	6100011884	23.07.2010		1	31		K	T		161,97	23.07.2010	0	0,000	23.07.2010		161,97-EUR	
																		161,97-EUR	
																		570200	
																		G/322A/47505	
																		32561	
* Acreedor 1001196395																			
Acreedor	100119643	Sociedad	SPEFResponsab.	Nombre	MARTINEZ GARCIA, MARIA BELEN														
				Calle	PASEO DE RONDA														
				CP	30530														
				Población	CIEZA														
				Región	30														



Cuenta General 2010

Relación de Acreedores

Nombre		APARCAMIENTO VISTALEGRE SL												
Calle		POETA VICENTE MEDINA												
CP		30007												
Población		MURCIA												
Región		30												
País		ES												
Fecha clav 31.12.2010														
		24.11.2010 DK	6700000341 09.09.2010	1 31	K T	2.400,00	02.12.2010	0	0,000 02.12.2010	2.400,00- EUR	2.400,00- EUR	570200	G/322A/47502	32550
* Acreedor 1001209864										2.400,00- EUR	2.400,00- EUR			
Acreeedor 100120986Sociedad		SPEFResponsab.												
Nombre		HIERROS DEL NOROESTE SL												
Calle		DE GRANADA KM.												
CP		30400												
Población		CARAVACA												
Región		30												
País		ES												
Fecha clav 31.12.2010														
		24.11.2010 DK	6700000335 09.09.2010	1 31	K T	2.125,00	02.12.2010	0	0,000 02.12.2010	2.125,00- EUR	2.125,00- EUR	570200	G/322A/47502	32550
* Acreedor 1001209865										2.125,00- EUR	2.125,00- EUR			
Acreeedor 100121326Sociedad		SPEFResponsab.												
Nombre		SF GESTION ECONOMICA DEL SURESTE SL												
Calle		HORNO												
CP		30800												
Población		LORCA												
Región		30												
País		ES												
Fecha clav 31.12.2010														
		24.11.2010 DK	67000000340 09.09.2010	1 31	K T	2.400,00	02.12.2010	0	0,000 02.12.2010	2.400,00- EUR	2.400,00- EUR	570200	G/322A/47502	32550
* Acreedor 1001213261										2.400,00- EUR	2.400,00- EUR			
Acreeedor 100121458Sociedad		SPEFResponsab.												
Nombre		PROVEEDORA INDUSTRIAL DEL MEDITERRA												
Calle		VIENA-PARCELA J12 (P.I. CABEZO DE B												
CP		30395												
Población		CARTAGENA												
Región		30												
País		ES												
Fecha clav 31.12.2010														
		29.11.2010 O1	60000000347 26.11.2010	1 31	T	124,04	17.05.2011	0	0,000 17.05.2011	124,04- EUR	124,04- EUR	570300	G/324A/22606	40019
		29.11.2010 O1	60000000348 26.11.2010	1 31	T	175,73	17.05.2011	0	0,000 17.05.2011	175,73- EUR	175,73- EUR	570300	G/324A/22606	40019
		29.11.2010 O1	60000000358 26.11.2010	1 31	T	155,05	17.05.2011	0	0,000 17.05.2011	155,05- EUR	155,05- EUR	570300	G/324A/22606	40018
* Acreedor 1001214581										454,82- EUR	454,82- EUR			
Acreeedor 100121533Sociedad		SPEFResponsab.												
Nombre		EURO-PROYECTOS FORMATIVOS S.L.L.												
Calle		SANCHEZ OLMO												
CP		30440												
Población		MORATALLA												
Región		30												
País		ES												
Fecha clav 31.12.2010														
		30.11.2010 O2	6100013498 26.11.2010	1 31	K T	21.000,00	26.11.2010	0	0,000 26.11.2010	21.000,00- EUR	21.000,00- EUR	570300	G/324A/47354	40008
* Acreedor 1001215333										21.000,00- EUR	21.000,00- EUR			
Acreeedor 100122428Sociedad		SPEFResponsab.												
Nombre		ASESORIA LABORAL PEIRO CB												
Calle		VICTORIA												
CP		30730												
Población		S JAVIER												
Región		30												



Cuenta General 2010

Relación de Acreedores

Fecha clav	31.12.2010	Pais	ES												
	30.11.2010 02	6100013468	25.11.2010	1 31	K T	3.907,00	02.12.2010	0	0,000	02.12.2010	3.907,00- EUR	3.907,00- EUR	570200	G/322A/47502	32503
* Acreedor 1001224289															
Acreedor	100123970	Sociedad	SPEFResponsab.												
			Nombre	ASOC MURCIANA DE INDUSTRIAS QUIMICA											
			Calle	MOLINA SEGURA, BLQ 6											
			CP	30007											
			Población	MURCIA											
			Región	30											
			Pais	ES											
Fecha clav	31.12.2010														
	09.11.2010 OK	6500000739	29.07.2010	1 31	K T	27.750,00	29.07.2010	0	0,000	29.07.2010	27.750,00- EUR	27.750,00- EUR	570300	G/324B/48356	32464
	24.11.2010 02	6100012121	28.07.2010	1 31	K T	14.753,71	28.07.2010	0	0,000	28.07.2010	14.753,71- EUR	14.753,71- EUR	570300	G/324A/48358	40021
* Acreedor 1001239702															
Acreedor	100124099	Sociedad	SPEFResponsab.												
			Nombre	CDAD PROP EL GALAN DE LA MANGA DEL											
			Calle	MANGA-EL GALAN											
			CP	30370											
			Población	S JAVIER											
			Región	30											
			Pais	ES											
Fecha clav	31.12.2010														
	30.11.2010 02	6100013419	24.11.2010	1 31	K T	3.907,00	16.02.2011	0	0,000	16.02.2011	3.907,00- EUR	3.907,00- EUR	570200	G/322A/47502	32503
* Acreedor 1001240993															
Acreedor	100124230	Sociedad	SPEFResponsab.												
			Nombre	CDAD PROP ED. C. PRIMO RIVERA, 9-MUR											
			Calle	GENERAL PRIMO DE RIVERA											
			CP	30008											
			Población	MURCIA											
			Región	30											
			Pais	ES											
Fecha clav	31.12.2010														
	30.11.2010 02	6100013420	24.11.2010	1 31	K T	3.907,00	16.02.2011	0	0,000	16.02.2011	3.907,00- EUR	3.907,00- EUR	570200	G/322A/47502	32503
* Acreedor 1001242306															
Acreedor	100124464	Sociedad	SPEFResponsab.												
			Nombre	CDAD PROP EDIFICIO PROSPERIDAD DE M											
			Calle	PROSPERIDAD											
			CP	30170											
			Población	MULA											
			Región	30											
			Pais	ES											
Fecha clav	31.12.2010														
	18.11.2010 02	6100012785	12.11.2010	1 31	T	74,12	08.03.2011	0	0,000	08.03.2011	74,12- EUR	74,12- EUR	570400	G/312A/22109	33668
* Acreedor 1001244641															
Acreedor	100127376	Sociedad	SPEFResponsab.												
			Nombre	EJJOUAD, ABDERRAHIM											
			Calle	HONDO											
			CP	30010											
			Población	MURCIA											
			Región	30											
			Pais	ES											
Fecha clav	31.12.2010														
	19.11.2010 02	6100012842	15.11.2010	1 31	T	6.000,00	15.02.2011	0	0,000	15.02.2011	6.000,00- EUR	6.000,00- EUR	570200	G/322A/47501	33636
* Acreedor 1001273763															

Cuenta General 2010

Relación de Acreedores

	18.11.2010 02	6100012554 27.10.2010	1 31	T	75,71	03.02.2011	0	0,000 03.02.2011		75,71- EUR	75,71- EUR	570400	G/312A/22101	33668
* Acreedor 1001286882														
Acreedor	100128829	Sociedad	SPEF	Responsab.										
				Nombre	PRAXAIR ESPAÑA, S.L.									
				Calle	ORENSE									
				CP	28020									
				Población	MADRID									
				Región	28									
				Pais	ES									
				Fecha clav	31.12.2010									
	25.11.2010 01	6000000329 23.11.2010	1 31	T	99,03	17.05.2011	0	0,000 17.05.2011		99,03- EUR	99,03- EUR	570300	G/324A/22606	40019
* Acreedor 1001288294														
Acreedor	100128894	Sociedad	SPEF	Responsab.										
				Nombre	SOLRED, S.A.									
				Calle	VIA DE LOS POBLADOS									
				CP	28033									
				Población	MADRID									
				Región	28									
				Pais	ES									
				Fecha clav	31.12.2010									
	29.12.2010 OK	6500001959 29.12.2010	1 31	T	142,88	08.03.2011	0	0,000 08.03.2011		142,88- EUR	142,88- EUR	570100	G/321A/22103	34731
* Acreedor 1001288947														
Acreedor	100128976	Sociedad	SPEF	Responsab.										
				Nombre	IDM, SISTEMAS DE COMUNICACION, S.L.									
				Calle	POETA VICENTE GAOS-BAJO									
				CP	46021									
				Población	VALENCIA									
				Región	46									
				Pais	ES									
				Fecha clav	31.12.2010									
	24.11.2010 OK	6500001799 24.11.2010	1 31	T	4.923,67	17.05.2011	0	0,000 17.05.2011		4.923,67- EUR	4.923,67- EUR	570400	G/312A/62700	33626
	25.11.2010 OK	6500001771 22.11.2010	1 31	T	5.253,02	17.05.2011	0	0,000 17.05.2011		5.253,02- EUR	5.253,02- EUR	570400	G/312A/21600	33668
	01.12.2010 OK	6500001951 01.12.2010	1 31	K T	5.163,98	01.12.2010	0	0,000 01.12.2010		5.163,98- EUR	5.163,98- EUR	570400	G/312A/21600	33668
* Acreedor 1001289762														
Acreedor	100128989	Sociedad	SPEF	Responsab.										
				Nombre	GRUPO AGRICOLA PERICHAN SL									
				Calle	IFRE CAÑADA DE GALLEGO									
				CP	30876									
				Población	MAZARRON									
				Región	30									
				Pais	ES									
				Fecha clav	31.12.2010									
	30.11.2010 02	6100013604 29.11.2010	1 31	K T	3.907,00	02.12.2010	0	0,000 02.12.2010		3.907,00- EUR	3.907,00- EUR	570200	G/322A/47502	32503
* Acreedor 1001289899														
Acreedor	100129120	Sociedad	SPEF	Responsab.										
				Nombre	LAVADERO A MANO EL SANTOS S.L.									
				Calle	CONESA CALDERON									
				CP	30310									
				Población	CARTAGENA									
				Región	30									
				Pais	ES									
				Fecha clav	31.12.2010									
	29.11.2010 02	6100013483 26.11.2010	1 31	T	23,60	08.03.2011	0	0,000 08.03.2011		23,60- EUR	23,60- EUR	570300	G/324A/22609	34732
* Acreedor 1001291205														



Cuenta General 2010

Relación de Acreedores

Fecha clav	Acreedor	Sociedad	SPEFResponsab.	Nombre	Calle	CP	Población	Región	Pais	16.11.2010 02	6100012705 09.11.2010	1 31	T	3.907,00	16.02.2011	0 0,000	16.02.2011	3.907,00- EUR	3.907,00- EUR	570200	G/322A/47502	32503	
16.11.2010	100129213	Sociedad	SPEFResponsab.	TRANSPORTES AZKAR SA	FORTUNA KM. 0,300	30163	FORTUNA	30	ES														
	* Acreedor 1001292136																						
16.11.2010	100129311	Sociedad	SPEFResponsab.	ESTINDEL MURCIA SL	SATURNO	30500	MOLINA SEGUR	30	ES														
	* Acreedor 1001293113																						
30.11.2010	100129840	Sociedad	SPEFResponsab.	GUILLAMO PEREZ,MARIA BELEN	JOSE HERNANDEZ	30100	MURCIA	30	ES														
	* Acreedor 1001298407																						
23.11.2010	100130821	Sociedad	SPEFResponsab.	MARIA ROSA BARRIENTOS S.L.	PLATERIA	30001	murcia	30	ES	OK	6500001724 18.11.2010	1 31	K	T	3.496,50	18.11.2010	0 0,000	18.11.2010	3.496,50- EUR	3.496,50- EUR	570300	G/324B/47352	32461
25.11.2010										OK	6500001725 19.11.2010	1 31	K	T	22.228,50	19.11.2010	0 0,000	19.11.2010	22.228,50- EUR	22.228,50- EUR	570300	G/324B/47352	32460
	* Acreedor 1001308216																						
17.11.2010	100130876	Sociedad	SPEFResponsab.	INDRA SISTEMAS, S.A.	BRUSELAS	28108	ALCOBENDAS	28	ES	OK	6500001663 11.11.2010	1 31	T		1.929,25	03.02.2011	0 0,000	03.02.2011	1.929,25- EUR	1.929,25- EUR	570400	G/312A/22200	33668
17.11.2010										OK	6500001661 11.11.2010	1 31	T		1.329,71	17.05.2011	0 0,000	17.05.2011	1.329,71- EUR	1.329,71- EUR	570100	G/321A/22200	34731
17.11.2010										OK	6500001662 11.11.2010	1 31	T		598,08	17.05.2011	0 0,000	17.05.2011	598,08- EUR	598,08- EUR	570300	G/324A/22200	34732
29.11.2010										OK	6500001686 17.11.2010	1 31	T		1.352,64	03.02.2011	0 0,000	03.02.2011	1.352,64- EUR	1.352,64- EUR	570100	G/321A/22200	34731
29.11.2010										OK	6500001688 17.11.2010	1 31	T		1.962,51	03.02.2011	0 0,000	03.02.2011	1.962,51- EUR	1.962,51- EUR	570400	G/312A/22200	33668
29.11.2010										OK	6500001687 17.11.2010	1 31	T		608,40	17.05.2011	0 0,000	17.05.2011	608,40- EUR	608,40- EUR	570300	G/324A/22200	34732
30.12.2010										OK	6500001981 30.12.2010	1 31	K	T	1.306,79	30.12.2010	0 0,000	30.12.2010	1.306,79- EUR	1.306,79- EUR	570100	G/321A/22200	34731
30.12.2010										OK	6500001982 30.12.2010	1 31	K	T	45,85	30.12.2010	0 0,000	30.12.2010	45,85- EUR	45,85- EUR	570100	G/321A/22200	34731
30.12.2010										OK	6500001983 30.12.2010	1 31	K	T	587,77	30.12.2010	0 0,000	30.12.2010	587,77- EUR	587,77- EUR	570300	G/324A/22200	34732
30.12.2010										OK	6500001984 30.12.2010	1 31	K	T	20,62	30.12.2010	0 0,000	30.12.2010	20,62- EUR	20,62- EUR	570300	G/324A/22200	34732



Cuenta General 2010

Relación de Acreedores

	30.12.2010 OK	6500001985 30.12.2010	1 31	K T	1.895,95	30.12.2010	0	0,000 30.12.2010		1.895,95-	EUR	1.895,95-	EUR	570400	G/312A/22200		33668
	30.12.2010 OK	6500001986 30.12.2010	1 31	K T	66,53	30.12.2010	0	0,000 30.12.2010		66,53-	EUR	66,53-	EUR	570400	G/312A/22200		33668

* Acreedor 1001308764												11.704,10-		EUR			

Acreedor	100131362	Sociedad	SPEF	Responsab.													
				Nombre	CEE ASOC.PTO.LUMBRERAS												
				Calle	PARQUE EMPRESARIAL BUZ.C2												
				CP	30890												
				Población	PUERTO LUMBR												
				Región	30												
				País	ES												
				Fecha clav	31.12.2010												
	25.11.2010 O2	6100013399 22.11.2010	1 31	T	1.662,42	08.03.2011	0	0,000 08.03.2011		1.662,42-	EUR	1.662,42-	EUR	570200	G/322A/47502		32551
	25.11.2010 O2	6500001726 19.11.2010	1 31	T	3.801,07	08.03.2011	0	0,000 08.03.2011		3.801,07-	EUR	3.801,07-	EUR	570200	G/322A/47502		32551

* Acreedor 1001313629												5.463,49-		EUR			

Acreedor	100131941	Sociedad	SPEF	Responsab.													
				Nombre	DELOITTE, S.L.												
				Calle	PABLO RUIZ PICASSO												
				CP	28020												
				Población	MADRID												
				Región	28												
				País	ES												
				Fecha clav	31.12.2010												
	10.12.2010 OK	6500001934 30.11.2010	1 31	K T	13.732,76	30.11.2010	0	0,000 30.11.2010		13.732,76-	EUR	13.732,76-	EUR	570200	G/322A/22706		34730
	10.12.2010 OK	6500001935 30.11.2010	1 31	K T	49.853,73	30.11.2010	0	0,000 30.11.2010		49.853,73-	EUR	49.853,73-	EUR	570200	G/322A/64900		32491
	10.12.2010 OK	6500001936 30.11.2010	1 31	K T	29.238,94	30.11.2010	0	0,000 30.11.2010		29.238,94-	EUR	29.238,94-	EUR	570300	G/324B/64900		32478

* Acreedor 1001319413												92.825,43-		EUR			

Acreedor	100132125	Sociedad	SPEF	Responsab.													
				Nombre	FUNDOSA GALENAS, S.A.												
				Calle	GARIBAY												
				CP	28007												
				Población	MADRID												
				Región	28												
				País	ES												
				Fecha clav	31.12.2010												
	03.12.2010 OK	6500001833 26.11.2010	1 31	K T	4.837,73	26.11.2010	0	0,000 26.11.2010		4.837,73-	EUR	4.837,73-	EUR	570200	G/322A/47502		32551
	03.12.2010 OK	6500001835 26.11.2010	1 31	K T	10.978,17	26.11.2010	0	0,000 26.11.2010		10.978,17-	EUR	10.978,17-	EUR	570200	G/322A/47502		32551

* Acreedor 1001321254												15.815,90-		EUR			

Acreedor	100132177	Sociedad	SPEF	Responsab.													
				Nombre	FUNDOSA LAVANDERIAS INDUSTRIALES, S												
				Calle	POZO DEL TIO RAIMUNDO												
				CP	28031												
				Población	MADRID												
				Región	28												
				País	ES												
				Fecha clav	31.12.2010												
	03.12.2010 OK	6500001866 29.11.2010	1 31	K T	99.536,52	29.11.2010	0	0,000 29.11.2010		99.536,52-	EUR	99.536,52-	EUR	570200	G/322A/47502		32551
	03.12.2010 OK	6500001867 29.11.2010	1 31	K T	152.538,61	29.11.2010	0	0,000 29.11.2010		152.538,61-	EUR	152.538,61-	EUR	570200	G/322A/47502		32551

* Acreedor 1001321775												252.075,13-		EUR			

Acreedor	100132331	Sociedad	SPEF	Responsab.													
				Nombre	SUMINISTROS BIGMAT, SL												
				Calle	BALSICAS-CTRA.SAN JAVIER												
				CP	30591												
				Población	MURCIA												
				Región	30												
				País	ES												
				Fecha clav	31.12.2010												
	24.11.2010 DK	6700000325 09.09.2010	1 31	K T	3.400,00	02.12.2010	0	0,000 02.12.2010		3.400,00-	EUR	3.400,00-	EUR	570200	G/322A/47502		32550

Cuenta General 2010

Relación de Acreedores

* Acreedor 1001323316													3.400,00	-EUR	3.400,00	-EUR								
Acreedor	100132644	Sociedad	SPEFResponsab.																					
			Nombre	ZELSINKA, LYUDMYLA																				
			Calle	BAILLEN																				
			CP	30500																				
			Población	MOLINA SEGUR																				
			Región	30																				
			Pais	ES																				
Fecha clav	31.12.2010																							
				19.11.2010	02	6100012808	15.11.2010		1	31		T	7.000,00	15.02.2011	0	0,000	15.02.2011	7.000,00	-EUR	7.000,00	-EUR	570200	G/322A/47501	33636
* Acreedor 1001326445													7.000,00	-EUR	7.000,00	-EUR								
Acreedor	100132678	Sociedad	SPEFResponsab.																					
			Nombre	FAIN ASCENSORES SA																				
			Calle	DOCTOR ESQUERDO																				
			CP	28007																				
			Población	MADRID																				
			Región	28																				
			Pais	ES																				
Fecha clav	31.12.2010																							
				03.11.2010	OK	6500001570	29.10.2010		1	31		T	508,40	17.05.2011	0	0,000	17.05.2011	508,40	-EUR	508,40	-EUR	570400	G/312A/21300	33668
				29.11.2010	OK	6500001852	26.11.2010		1	31		T	508,40	17.05.2011	0	0,000	17.05.2011	508,40	-EUR	508,40	-EUR	570400	G/312A/21300	33668
* Acreedor 1001326787													1.016,80	-EUR	1.016,80	-EUR								
Acreedor	100134293	Sociedad	SPEFResponsab.																					
			Nombre	GESTIÓN Y CONTROL DE LORCA, S.L.																				
			Calle	TORRECILLA PG IND AV 3 N-																				
			CP	30817																				
			Población	LORCA																				
			Región	30																				
			Pais	ES																				
Fecha clav	31.12.2010																							
				30.11.2010	02	6100013469	25.11.2010		1	31		T	1.965,95	08.03.2011	0	0,000	08.03.2011	1.965,95	-EUR	1.965,95	-EUR	570200	G/322A/47502	32551
* Acreedor 1001342933													1.965,95	-EUR	1.965,95	-EUR								
Acreedor	100134452	Sociedad	SPEFResponsab.																					
			Nombre	SERVIATES ALICANTE, S.L.																				
			Calle	PLA DE LA VALLONGA-C/1 PARC 81																				
			CP	03113																				
			Población	ALICANTE																				
			Región	03																				
			Pais	ES																				
Fecha clav	31.12.2010																							
				30.11.2010	OK	6500001887	29.11.2010		1	31		T	408,44	17.05.2011	0	0,000	17.05.2011	408,44	-EUR	408,44	-EUR	570400	G/312A/21300	33668
* Acreedor 1001344522													408,44	-EUR	408,44	-EUR								
Acreedor	100134524	Sociedad	SPEFResponsab.																					
			Nombre	TAPICOR DEL NOROESTE SL																				
			Calle	INDUST. CAVILA																				
			CP	30400																				
			Población																					
			Región	30																				
			Pais	ES																				
Fecha clav	31.12.2010																							
				24.11.2010	DK	6700000334	09.09.2010		1	31		K	1.700,00	02.12.2010	0	0,000	02.12.2010	1.700,00	-EUR	1.700,00	-EUR	570200	G/322A/47502	32550
* Acreedor 1001345246													1.700,00	-EUR	1.700,00	-EUR								
Acreedor	100134854	Sociedad	SPEFResponsab.																					
			Nombre	EVERIS SPAIN S.L.																				
			Calle	MANOTERAS																				

Cuenta General 2010

Relación de Acreedores

CP	28050																		
Población	MADRID																		
Región	28																		
Fecha clav 31.12.2010	Pais	ES																	
01.12.2010 OK	6500001950 01.12.2010	1 31	T	21.122,00	17.05.2011	0	0,000	17.05.2011	21.122,00- EUR	21.122,00- EUR	570400	G/312A/64500	33626						
* Acreedor 1001348545																			
Acreedor	100135309	Sociedad	SPEFResponsab.	Nombre	CORTINAS Y DECORACION TEXTIL DECORH														
				Calle	JUAN DE LA COSA														
				CP	30203														
				Población	.														
				Región	30														
Fecha clav 31.12.2010	Pais	ES																	
03.12.2010 OK	6500001832 26.11.2010	1 31	K T	34.627,93	26.11.2010	0	0,000	26.11.2010	34.627,93- EUR	34.627,93- EUR	570200	G/322A/47502	32551						
* Acreedor 1001353093																			
Acreedor	100135355	Sociedad	SPEFResponsab.	Nombre	CARAYOL GARCIA, JUAN JOSE														
				Calle	NTRA.SRA.ANGELES														
				CP	30833														
				Población	MURCIA														
				Región	30														
Fecha clav 31.12.2010	Pais	ES																	
19.11.2010 O2	6100012833 15.11.2010	1 31	T	6.000,00	15.02.2011	0	0,000	15.02.2011	6.000,00- EUR	6.000,00- EUR	570200	G/322A/47501	33636						
* Acreedor 1001353559																			
Acreedor	100135488	Sociedad	SPEFResponsab.	Nombre	MARQUEZ JIMENEZ SILVIA MARIA														
				Calle	ESMERALDA														
				CP	30008														
				Población	MURCIA														
				Región	30														
Fecha clav 31.12.2010	Pais	ES																	
24.11.2010 DK	6700000366 17.09.2010	1 31	T	2.400,00	08.03.2011	0	0,000	08.03.2011	2.400,00- EUR	2.400,00- EUR	570200	G/322A/48109	38662						
* Acreedor 1001354881																			
Acreedor	100137083	Sociedad	SPEFResponsab.	Nombre	JARA CUTILLAS, LUISA CONSOLACION														
				Calle	ALCALDE DE MOSTOLES														
				CP	30565														
				Población	TORRES COTIL														
				Región	30														
Fecha clav 31.12.2010	Pais	ES																	
03.12.2010 OK	6500001894 29.11.2010	1 31	K T	6.108,75	29.11.2010	0	0,000	29.11.2010	6.108,75- EUR	6.108,75- EUR	570300	G/324A/47354	40008						
* Acreedor 1001370830																			
Acreedor	100137613	Sociedad	SPEFResponsab.	Nombre	SERRANO VIVANCOS FLORENCIO														
				Calle	DOMINGO VALDIVIESO														
				CP	30000														
				Población	MAZARRON														
				Región	30														
Fecha clav 31.12.2010	Pais	ES																	
19.11.2010 O2	6100012834 15.11.2010	1 31	T	6.000,00	15.02.2011	0	0,000	15.02.2011	6.000,00- EUR	6.000,00- EUR	570200	G/322A/47501	33636						

Cuenta General 2010

Relación de Acreedores

* Acreedor 1001376138													6.000,00- EUR	6.000,00- EUR					
Acreedor	100137875	Sociedad	SPEFResponsab.	Nombre	ASOC ESPAÑOLA ENSAYOS NO DESTRUCTIV														
				Calle	BOCANGEL														
				CP	28028														
				Población	MADRID														
				Región	28														
				País	ES														
Fecha clav	31.12.2010																		
	29.11.2010 01	6000000272 08.11.2010	1 31	T	11.107,69	17.05.2011	0	0,000	17.05.2011	11.107,69- EUR	11.107,69- EUR	570300	G/324A/22606	40018					
* Acreedor 1001378751													11.107,69- EUR	11.107,69- EUR					
Acreedor	100137942	Sociedad	SPEFResponsab.	Nombre	SUPERMERCADOS SUNNY														
				Calle	SAN JOSE ARTESARNO														
				CP	30550														
				Población	ABARAN														
				Región	30														
				País	ES														
Fecha clav	31.12.2010																		
	16.11.2010 02	6100012715 09.11.2010	1 31	T	3.907,00	16.02.2011	0	0,000	16.02.2011	3.907,00- EUR	3.907,00- EUR	570200	G/322A/47502	32503					
* Acreedor 1001379420													3.907,00- EUR	3.907,00- EUR					
Acreedor	100138108	Sociedad	SPEFResponsab.	Nombre	E-PAPIROS, S.L.														
				Calle	ROJO EL ALPARGATERO														
				CP	30360														
				Población	LA UNION														
				Región	30														
				País	ES														
Fecha clav	31.12.2010																		
	25.11.2010 OK	6500001776 23.11.2010	1 31	T	3.460,00	11.04.2011	0	0,000	11.04.2011	3.460,00- EUR	3.460,00- EUR	570300	G/324A/22606	40018					
* Acreedor 1001381080													3.460,00- EUR	3.460,00- EUR					
Acreedor	100138898	Sociedad	SPEFResponsab.	Nombre	LUCAS MOLINA MARIA DEL ROSARIO														
				Calle	DAVID TEMPLADO														
				CP	30550														
				Población	ABARAN														
				Región	30														
				País	ES														
Fecha clav	31.12.2010																		
	24.11.2010 DK	6700000327 09.09.2010	1 31	K T	3.400,00	02.12.2010	0	0,000	02.12.2010	3.400,00- EUR	3.400,00- EUR	570200	G/322A/47502	32550					
* Acreedor 1001388989													3.400,00- EUR	3.400,00- EUR					
Acreedor	100140799	Sociedad	SPEFResponsab.	Nombre	MARTIN RODRIGUEZ,ANA CARMEN														
				Calle	ANGEL BRUNA														
				CP	30203														
				Población	CARTAGENA														
				Región	30														
				País	ES														
Fecha clav	31.12.2010																		
	29.11.2010 OK	6500001831 26.11.2010	1 31	T	13.680,00	17.05.2011	0	0,000	17.05.2011	13.680,00- EUR	13.680,00- EUR	570300	G/324A/22606	40018					
* Acreedor 1001407990													13.680,00- EUR	13.680,00- EUR					
Acreedor	100141210	Sociedad	SPEFResponsab.	Nombre	CENTRO DE FORMACION SAN NICOLAS S.L														
				Calle	DE LOS CAMACHOS A CARTAGENA														
				CP	30369														
				Población	CARTAGENA														



Cuenta General 2010

Relación de Acreedores

Fecha clav 31.12.2010		Región	30																															
		Pais	ES																															

26.10.2010	OK	6500001446	19.10.2010		1 31		K		T		9.130,00		19.10.2010		0		0,000		19.10.2010		9.130,00	-	EUR		9.130,00	-	EUR		570300		G/324A/47354		40008	
26.10.2010	OK	6500001445	19.10.2010		1 31		K		T		19.625,00		19.10.2010		0		0,000		19.10.2010		19.625,00	-	EUR		19.625,00	-	EUR		570300		G/324A/47354		40008	
26.10.2010	OK	6500001443	19.10.2010		1 31		K		T		31.900,00		19.10.2010		0		0,000		19.10.2010		31.900,00	-	EUR		31.900,00	-	EUR		570300		G/324A/47354		40008	
26.10.2010	OK	6500001442	19.10.2010		1 31		K		T		9.130,00		19.10.2010		0		0,000		19.10.2010		9.130,00	-	EUR		9.130,00	-	EUR		570300		G/324A/47354		40008	
26.10.2010	OK	6500001441	19.10.2010		1 31		K		T		28.980,00		19.10.2010		0		0,000		19.10.2010		28.980,00	-	EUR		28.980,00	-	EUR		570300		G/324A/47354		40008	
26.10.2010	OK	6500001440	19.10.2010		1 31		K		T		28.980,00		19.10.2010		0		0,000		19.10.2010		28.980,00	-	EUR		28.980,00	-	EUR		570300		G/324A/47354		40008	
26.10.2010	OK	6500001439	19.10.2010		1 31		K		T		19.625,00		19.10.2010		0		0,000		19.10.2010		19.625,00	-	EUR		19.625,00	-	EUR		570300		G/324A/47354		40008	
03.11.2010	OK	6500001536	22.10.2010		1 31		K		T		4.725,00		22.10.2010		0		0,000		22.10.2010		4.725,00	-	EUR		4.725,00	-	EUR		570300		G/324B/47352		32461	
03.11.2010	OK	6500001535	22.10.2010		1 31		K		T		6.660,00		22.10.2010		0		0,000		22.10.2010		6.660,00	-	EUR		6.660,00	-	EUR		570300		G/324B/47352		32461	
03.11.2010	OK	6500001534	22.10.2010		1 31		K		T		7.200,00		22.10.2010		0		0,000		22.10.2010		7.200,00	-	EUR		7.200,00	-	EUR		570300		G/324B/47352		32461	
03.11.2010	OK	6500001533	22.10.2010		1 31		K		T		5.475,00		22.10.2010		0		0,000		22.10.2010		5.475,00	-	EUR		5.475,00	-	EUR		570300		G/324B/47352		32461	
03.11.2010	OK	6500001532	22.10.2010		1 31		K		T		7.650,00		22.10.2010		0		0,000		22.10.2010		7.650,00	-	EUR		7.650,00	-	EUR		570300		G/324B/47352		32461	
03.11.2010	OK	6500001531	22.10.2010		1 31		K		T		4.725,00		22.10.2010		0		0,000		22.10.2010		4.725,00	-	EUR		4.725,00	-	EUR		570300		G/324B/47352		32461	
03.11.2010	OK	6500001530	22.10.2010		1 31		K		T		6.975,00		22.10.2010		0		0,000		22.10.2010		6.975,00	-	EUR		6.975,00	-	EUR		570300		G/324B/47352		32461	
03.11.2010	OK	6500001529	22.10.2010		1 31		K		T		9.310,00		22.10.2010		0		0,000		22.10.2010		9.310,00	-	EUR		9.310,00	-	EUR		570300		G/324B/47352		32461	
03.11.2010	OK	6500001528	22.10.2010		1 31		K		T		7.380,00		22.10.2010		0		0,000		22.10.2010		7.380,00	-	EUR		7.380,00	-	EUR		570300		G/324B/47352		32461	
03.11.2010	OK	6500001527	22.10.2010		1 31		K		T		6.750,00		22.10.2010		0		0,000		22.10.2010		6.750,00	-	EUR		6.750,00	-	EUR		570300		G/324B/47352		32461	
03.11.2010	OK	6500001526	22.10.2010		1 31		K		T		9.310,00		22.10.2010		0		0,000		22.10.2010		9.310,00	-	EUR		9.310,00	-	EUR		570300		G/324B/47352		32461	

* Acreedor 1001412102											223.530,00		-	EUR	223.530,00		-	EUR																

Acreedor	100141836	Sociedad	SPEFResponsab.																															
			Nombre	OMEGA SEGURIDAD Y SISTEMAS, SL																														
			Calle	INDUSTRIAL BASE 2000																														
			CP	30564																														
			Población	LORQUI																														
			Región	30																														
			Pais	ES																														

29.11.2010	OK	6500001819	25.11.2010		1 31				T		2.708,10		17.05.2011		0		0,000		17.05.2011		2.708,10	-	EUR		2.708,10	-	EUR		570400		G/312A/22701		33668	
30.11.2010	OK	6500001910	30.11.2010		1 31				T		2.978,91		17.05.2011		0		0,000		17.05.2011		2.978,91	-	EUR		2.978,91	-	EUR		570400		G/312A/22701		33668	

* Acreedor 1001418362											5.687,01		-	EUR	5.687,01		-	EUR																

Acreedor	100141960	Sociedad	SPEFResponsab.																															
			Nombre	REGISTRO MERCANTIL CENTRAL																														
			Calle	PRINCIPE DE BERGARA																														
			CP	28006																														
			Población	MADRID																														
			Región	28																														
			Pais	ES																														

15.11.2010	O2	6100012572	29.10.2010		1 31				T		30,14		08.03.2011		0		0,000		08.03.2011		30,14	-	EUR		30,14	-	EUR		570100		G/321A/22609		34731	
17.11.2010	O2	6100012620	03.11.2010		1 31				T		15,95		08.03.2011		0		0,000		08.03.2011		15,95	-	EUR		15,95	-	EUR		570100		G/321A/22609		34731	
29.11.2010	O2	6100013437	24.11.2010		1 31				T		19,86		08.03.2011		0		0,000		08.03.2011		19,86	-	EUR		19,86	-	EUR		570100		G/321A/22609		34731	

* Acreedor 1001419605											65,95		-	EUR	65,95		-	EUR																

Acreedor	100142347	Sociedad	SPEFResponsab.																															
			Nombre	CEDES AGUA, S.L.																														
			Calle	POL. IND. EL MESSELL																														
			CP	03560																														
			Población	CAMPELLO																														
			Región	03																														
			Pais	ES																														

29.11.2010	O2	6100013426	24.11.2010		1 31				T		428,34		17.05.2011		0		0,000		17.05.2011		428,34	-	EUR		428,34	-	EUR		570400		G/312A/21200		33668	

* Acreedor 1001423476											428,34		-	EUR	428,34		-	EUR																

Acreedor	100142414	Sociedad	SPEFResponsab.																															
			Nombre	TRIBUGEST GESTION DE TRIBUTOS, S.A.																														
			Calle	DIFUTACION																														
			CP	08009																														



Cuenta General 2010

Relación de Acreedores

Población BARCELONA													
Región 08													
País ES													
Fecha clav 31.12.2010													
16.11.2010 02	6100012695 09.11.2010	1 31	T	3.907,00	16.02.2011	0	0,000 16.02.2011	3.907,00- EUR	3.907,00- EUR	570200	G/322A/47502	32503	
* Acreedor 1001424146													
Acreedor 100142594Sociedad		SPEFResponsab.											
Nombre CALIDAD CERTIFICADA CONSULTORES SL													
Calle PROLONG.CALLE CABALLERO													
CP 30002													
Población MURCIA													
Región 30													
País ES													
Fecha clav 31.12.2010													
22.11.2010 02	6100012868 16.11.2010	1 31	K T	3.907,00	16.02.2011	0	0,000 16.02.2011	3.907,00- EUR	3.907,00- EUR	570200	G/322A/47502	32503	
* Acreedor 1001425947													
Acreedor 100144075Sociedad		SPEFResponsab.											
Nombre MIÑANO CARRILLO OLIVIA													
Calle DE LA ESTACION													
CP 30550													
Población ABARAN													
Región 30													
País ES													
Fecha clav 31.12.2010													
19.11.2010 02	6100012807 15.11.2010	1 31	T	7.000,00	15.02.2011	0	0,000 15.02.2011	7.000,00- EUR	7.000,00- EUR	570200	G/322A/47501	33636	
* Acreedor 1001440750													
Acreedor 100144198Sociedad		SPEFResponsab.											
Nombre PC COMPONENTES Y MULTIMEDIA SLL													
Calle ALFONSO X EL SABIO													
CP 30840													
Población ALHAMA DE MURCIA													
Región 30													
País ES													
Fecha clav 31.12.2010													
24.11.2010 DK	6700000346 09.09.2010	1 31	K T	2.400,00	02.12.2010	0	0,000 02.12.2010	2.400,00- EUR	2.400,00- EUR	570200	G/322A/47502	32550	
24.11.2010 DK	6700000347 09.09.2010	1 31	K T	2.400,00	02.12.2010	0	0,000 02.12.2010	2.400,00- EUR	2.400,00- EUR	570200	G/322A/47502	32550	
* Acreedor 1001441987													
Acreedor 100144283Sociedad		SPEFResponsab.											
Nombre AULA NOVA CEENP, S.L.													
Calle SOR VIRTUDES LPOEZ													
CP 30360													
Población LA UNION													
Región 30													
País ES													
Fecha clav 31.12.2010													
03.11.2010 OK	6500001548 27.10.2010	1 31	T	4.039,00	11.04.2011	0	0,000 11.04.2011	4.039,00- EUR	4.039,00- EUR	570300	G/324B/47352	32461	
09.11.2010 OK	6500001550 27.10.2010	1 31	K T	14.280,00	27.10.2010	0	0,000 27.10.2010	14.280,00- EUR	14.280,00- EUR	570300	G/324A/47354	40008	
09.11.2010 OK	6500001551 27.10.2010	1 31	K T	38.278,80	27.10.2010	0	0,000 27.10.2010	38.278,80- EUR	38.278,80- EUR	570300	G/324A/47354	40008	
09.11.2010 OK	6500001552 27.10.2010	1 31	K T	14.700,00	27.10.2010	0	0,000 27.10.2010	14.700,00- EUR	14.700,00- EUR	570300	G/324A/47354	40008	
* Acreedor 1001442830													
Acreedor 100144285Sociedad		SPEFResponsab.											
Nombre GONZALEZ SERRADILLA ANGELES													
Calle De Oviedo													
CP 33420													
Población CARBAYO, EL (LUGONES)													
Región 33													
País ES													
Fecha clav 31.12.2010													

Cuenta General 2010

Relación de Acreedores

	24.11.2010 02	6100012449 21.09.2010	1 31	T	1.927,70	18.05.2011	0	0,000 18.05.2011	1.927,70- EUR	1.927,70- EUR	570300	G/324A/48300	38653
* Acreedor 1001442859													
Acreedor	100144578	Sociedad	SPEFResponsab.										
			Nombre	ACCIONA AGUA S.A.									
			Calle	VIA DE LOS POBLADOS KM 1, EDF C-D									
			CP	28033									
			Población	MADRID									
			Región	28									
			País	ES									
			Fecha clav	31.12.2010									
	29.11.2010 02	6100012607 02.11.2010	1 31	T	122,54	03.02.2011	0	0,000 03.02.2011	122,54- EUR	122,54- EUR	570400	G/312A/22101	33668
* Acreedor 1001445782													
Acreedor	100144690	Sociedad	SPEFResponsab.										
			Nombre	INGENIERIA SISTEMAS, SEGURIDAD Y TE									
			Calle	LA ALBERCA-CL ESPERANZA									
			CP	30150									
			Población	MURCIA									
			Región	30									
			País	ES									
			Fecha clav	31.12.2010									
	29.11.2010 02	6100013569 29.11.2010	1 31	T	212,40	17.05.2011	0	0,000 17.05.2011	212,40- EUR	212,40- EUR	570400	G/312A/21301	33668
* Acreedor 1001446902													
Acreedor	100145646	Sociedad	SPEFResponsab.										
			Nombre	ASISTENCIA, FORMACION Y EVENTOS,S.L									
			Calle	FUENTE DEL ORO									
			CP	30800									
			Población	LORCA									
			Región	30									
			País	ES									
			Fecha clav	31.12.2010									
	16.11.2010 02	6100012716 09.11.2010	1 31	E T	2.929,50	16.02.2011	0	0,000 16.02.2011	2.929,50- EUR	2.929,50- EUR	570200	G/322A/47502	32503
* Acreedor 1001456461													
Acreedor	100145951	Sociedad	SPEFResponsab.										
			Nombre	CESPA, S.A.									
			Calle	FCO. SALZILLO -P.I.OESTE, P-21/23									
			CP	30169									
			Población	SAN GINES									
			Región	30									
			País	ES									
			Fecha clav	31.12.2010									
	16.11.2010 02	6100012707 09.11.2010	1 31	T	3.907,00	16.02.2011	0	0,000 16.02.2011	3.907,00- EUR	3.907,00- EUR	570200	G/322A/47502	32503
* Acreedor 1001459518													
Acreedor	100146042	Sociedad	SPEFResponsab.										
			Nombre	GALINDO GUIRAO,INMACULADA CONCEPCIO									
			Calle	FORTUNATO ARIAS									
			CP	30120									
			Población	MURCIA									
			Región	30									
			País	ES									
			Fecha clav	31.12.2010									
	24.11.2010 DK	6700000315 28.07.2010	1 31	K T	2.000,00	28.07.2010	0	0,000 28.07.2010	2.000,00- EUR	2.000,00- EUR	570200	G/322A/47101	38663
* Acreedor 1001460421													
Acreedor	100146118	Sociedad	SPEFResponsab.										
			Nombre	CABLEUROPA S.A.									

Cuenta General 2010

Relación de Acreedores

Calle		BASAURI,7-9 URBANIZACIÓN LA FLORIDA													
CP		28023													
Población		MADRID													
Región		28													
País		ES													
Fecha clav 31.12.2010															
	17.11.2010 OK	6500001652 11.11.2010	1 31	T	313,83	03.02.2011	0	0,000 03.02.2011	313,83-	EUR	313,83-	EUR	570100	G/321A/22200	34731
	17.11.2010 OK	6500001653 11.11.2010	1 31	T	141,21	03.02.2011	0	0,000 03.02.2011	141,21-	EUR	141,21-	EUR	570300	G/324A/22200	34732
	17.11.2010 OK	6500001654 11.11.2010	1 31	T	455,07	03.02.2011	0	0,000 03.02.2011	455,07-	EUR	455,07-	EUR	570400	G/312A/22200	33668
	30.12.2010 OK	6500001960 30.12.2010	1 31	K T	319,24	03.02.2011	0	0,000 03.02.2011	319,24-	EUR	319,24-	EUR	570100	G/321A/22200	34731
	30.12.2010 OK	6500001961 30.12.2010	1 31	K T	143,64	03.02.2011	0	0,000 03.02.2011	143,64-	EUR	143,64-	EUR	570300	G/324A/22200	34732
	30.12.2010 OK	6500001962 30.12.2010	1 31	K T	462,92	30.12.2010	0	0,000 30.12.2010	462,92-	EUR	462,92-	EUR	570400	G/312A/22200	33668
* Acreedor 1001461184										1.835,91-	EUR	1.835,91-	EUR		
Acreedor	100146655	Sociedad	SPEFResponsab.												
			Nombre GRUPO VIRALAB 2005 S.L.												
			Calle FRANCISCO ALONSO-EL BOHI												
			CP 30310												
			Población CARTAGENA												
			Región 30												
			País ES												
Fecha clav 31.12.2010															
	29.11.2010 O1	6000000273 08.11.2010	1 31	T	24,96	17.05.2011	0	0,000 17.05.2011	24,96-	EUR	24,96-	EUR	570300	G/324A/22606	40018
	29.11.2010 O1	6000000343 26.11.2010	1 31	T	1.293,78	17.05.2011	0	0,000 17.05.2011	1.293,78-	EUR	1.293,78-	EUR	570300	G/324A/22606	40019
	29.11.2010 O1	6000000344 26.11.2010	1 31	T	228,75	17.05.2011	0	0,000 17.05.2011	228,75-	EUR	228,75-	EUR	570300	G/324A/22606	40019
	29.11.2010 O1	6000000354 26.11.2010	1 31	T	723,45	17.05.2011	0	0,000 17.05.2011	723,45-	EUR	723,45-	EUR	570300	G/324A/22606	40018
	29.11.2010 O1	6000000375 29.11.2010	1 31	T	108,86	17.05.2011	0	0,000 17.05.2011	108,86-	EUR	108,86-	EUR	570300	G/324A/22606	40019
* Acreedor 1001466551										2.379,80-	EUR	2.379,80-	EUR		
Acreedor	100147347	Sociedad	SPEFResponsab.												
			Nombre TELEVISION POPULAR DE LA REGION DE												
			Calle JERONIMOS-CAMPUS UNIVERSI												
			CP 30107												
			Población MURCIA												
			Región 30												
			País ES												
Fecha clav 31.12.2010															
	30.11.2010 O2	6100013667 29.11.2010	1 31	T	5.086,21	15.02.2011	0	0,000 15.02.2011	5.086,21-	EUR	5.086,21-	EUR	570300	G/324A/22602	34732
* Acreedor 1001473476										5.086,21-	EUR	5.086,21-	EUR		
Acreedor	100147856	Sociedad	SPEFResponsab.												
			Nombre CONSTRULAX GARRES SL												
			Calle MONTEGRANDE-CL IRIS												
			CP 30579												
			Población MURCIA												
			Región 30												
			País ES												
Fecha clav 31.12.2010															
	09.11.2010 O2	6100012587 29.10.2010	1 31	T	814,20	25.02.2011	0	0,000 25.02.2011	814,20-	EUR	814,20-	EUR	570400	G/312A/21200	33668
	09.11.2010 O2	6100012588 29.10.2010	1 31	T	859,04	25.02.2011	0	0,000 25.02.2011	859,04-	EUR	859,04-	EUR	570400	G/312A/21200	33668
	17.11.2010 O2	6100012646 08.11.2010	1 31	T	300,90	25.02.2011	0	0,000 25.02.2011	300,90-	EUR	300,90-	EUR	570400	G/312A/21200	33668
	29.11.2010 O2	6100012605 02.11.2010	1 31	T	257,24	25.02.2011	0	0,000 25.02.2011	257,24-	EUR	257,24-	EUR	570400	G/312A/21200	33668
	29.11.2010 O2	6100012635 05.11.2010	1 31	T	601,80	25.02.2011	0	0,000 25.02.2011	601,80-	EUR	601,80-	EUR	570400	G/312A/21200	33668
	29.11.2010 O2	6100012636 05.11.2010	1 31	T	135,70	25.02.2011	0	0,000 25.02.2011	135,70-	EUR	135,70-	EUR	570400	G/312A/21200	33668
	29.11.2010 O2	6100013451 24.11.2010	1 31	T	177,00	25.02.2011	0	0,000 25.02.2011	177,00-	EUR	177,00-	EUR	570400	G/312A/21200	33668
	29.11.2010 O2	6100013452 24.11.2010	1 31	T	159,30	25.02.2011	0	0,000 25.02.2011	159,30-	EUR	159,30-	EUR	570400	G/312A/21200	33668
	29.11.2010 OK	6500001890 29.11.2010	1 31	T	2.053,20	25.02.2011	0	0,000 25.02.2011	2.053,20-	EUR	2.053,20-	EUR	570400	G/312A/62100	33626
* Acreedor 1001478567										5.358,38-	EUR	5.358,38-	EUR		
Acreedor	100148049	Sociedad	SPEFResponsab.												
			Nombre ACADEMIA SENSI SL												
			Calle CANALICA												
			CP 30400												



Cuenta General 2010

Relación de Acreedores

Población CARAVACA																							
Región 30																							
Fecha clav 31.12.2010		País ES																					
		15.11.2010 OK		6500001626 08.11.2010		1 31		K T		14.280,00 08.11.2010		0 0,000 08.11.2010		14.280,00- EUR		14.280,00- EUR		570300		G/324A/47354		40008	
* Acreedor 1001480499																							
Acreedor 100148135		Sociedad		SPEFResponsab.																			
		Nombre		CENESPI & PUERTOLUM, S.L.																			
		Calle		CONSTITUCION																			
		CP		30890																			
		Población		PUERTO LUMBRERAS																			
		Región		30																			
		País		ES																			
Fecha clav 31.12.2010																							
		23.11.2010 OK		6500001719 18.11.2010		1 31		K T		10.800,00 18.11.2010		0 0,000 18.11.2010		10.800,00- EUR		10.800,00- EUR		570300		G/324B/47352		32461	
		23.11.2010 OK		6500001720 18.11.2010		1 31		K T		25.650,00 18.11.2010		0 0,000 18.11.2010		25.650,00- EUR		25.650,00- EUR		570300		G/324A/47354		40008	
		23.11.2010 OK		6500001721 18.11.2010		1 31		K T		21.000,00 18.11.2010		0 0,000 18.11.2010		21.000,00- EUR		21.000,00- EUR		570300		G/324A/47354		40008	
* Acreedor 1001481358																							
Acreedor 100148174		Sociedad		SPEFResponsab.																			
		Nombre		TECNOSIRIUS SL																			
		Calle		GENERAL AZNAR																			
		CP		30850																			
		Población		TOTANA																			
		Región		30																			
		País		ES																			
Fecha clav 31.12.2010																							
		30.11.2010 O2		6100013499 26.11.2010		1 31		K T		21.000,00 26.11.2010		0 0,000 26.11.2010		21.000,00- EUR		21.000,00- EUR		570300		G/324A/47354		40008	
* Acreedor 1001481748																							
Acreedor 100148251		Sociedad		SPEFResponsab.																			
		Nombre		CENTRO DE ENSEÑANZA PROFESIONAL 200																			
		Calle		ALMIRANTE FAJARDO GUEVARA																			
		CP		30007																			
		Población		MURCIA																			
		Región		30																			
		País		ES																			
Fecha clav 31.12.2010																							
		01.12.2010 OK		6500001893 29.11.2010		1 31		K T		3.037,50 29.11.2010		0 0,000 29.11.2010		3.037,50- EUR		3.037,50- EUR		570300		G/324B/47352		32461	
* Acreedor 1001482512																							
Acreedor 100148317		Sociedad		SPEFResponsab.																			
		Nombre		ACADEMIA MARTINEZ Y HERNANDEZ SLU																			
		Calle		MAYOR																			
		CP		30820																			
		Población		ALCANTARILLA																			
		Región		30																			
		País		ES																			
Fecha clav 31.12.2010																							
		09.11.2010 OK		6500001601 05.11.2010		1 31		T		24.882,00 11.04.2011		0 0,000 11.04.2011		24.882,00- EUR		24.882,00- EUR		570300		G/324A/47354		40008	
		15.11.2010 OK		6500001604 08.11.2010		1 31		T		10.250,00 11.04.2011		0 0,000 11.04.2011		10.250,00- EUR		10.250,00- EUR		570300		G/324A/47354		40008	
		25.11.2010 OK		6500001784 23.11.2010		1 31		K T		33.625,00 23.11.2010		0 0,000 23.11.2010		33.625,00- EUR		33.625,00- EUR		570300		G/324A/47354		40008	
* Acreedor 1001483172																							
Acreedor 100148405		Sociedad		SPEFResponsab.																			
		Nombre		ACADEMIA NEW LONDON, SL																			
		Calle		SAN JOSE																			
		CP		30510																			
		Población		YECLA																			
		Región		30																			
		País		ES																			
Fecha clav 31.12.2010																							

Cuenta General 2010

Relación de Acreedores

	30.11.2010 02	6100013532 29.11.2010	1 31	K T	20.400,00	29.11.2010	0	0,000 29.11.2010	20.400,00- EUR	20.400,00- EUR	570300	G/324A/47354	40008
* Acreedor 1001484052													
Acreedor	100148443	Sociedad	SPEF	Responsab.									
				Nombre	TRIANGULO INGENIERIA Y FORMACION S								
				Calle	GRAN VIA								
				CP	30430								
				Población	CEHEGIN								
				Región	30								
				País	ES								
Fecha clav	31.12.2010												
	30.11.2010 02	6100013730 30.11.2010	1 31	K T	52.155,00	30.11.2010	0	0,000 30.11.2010	52.155,00- EUR	52.155,00- EUR	570300	G/324A/47354	40008
* Acreedor 1001484439													
Acreedor	100148542	Sociedad	SPEF	Responsab.									
				Nombre	VILOVI COMUNICACIONES SL								
				Calle	PEDRO HDEZ.GUILLAMON								
				CP	30820								
				Población	ALCANTARILLA								
				Región	30								
				País	ES								
Fecha clav	31.12.2010												
	16.11.2010 02	6100012717 09.11.2010	1 31	K T	3.907,00	16.02.2011	0	0,000 16.02.2011	3.907,00- EUR	3.907,00- EUR	570200	G/322A/47502	32503
* Acreedor 1001485426													
Acreedor	100148815	Sociedad	SPEF	Responsab.									
				Nombre	ACADEMIA NOLASCO, SL								
				Calle	PTE TOCINOS-MORERAS-BLQ								
				CP	30006								
				Población	MURCIA								
				Región	30								
				País	ES								
Fecha clav	31.12.2010												
	15.11.2010 OK	6500001603 08.11.2010	1 31	K T	25.650,00	08.11.2010	0	0,000 08.11.2010	25.650,00- EUR	25.650,00- EUR	570300	G/324A/47354	40008
* Acreedor 1001488153													
Acreedor	100148939	Sociedad	SPEF	Responsab.									
				Nombre	PIÑEIRO IGLESIAS, BEATRIZ								
				Calle	Enrique Macias								
				CP	36203								
				Población	VIGO								
				Región	36								
				País	ES								
Fecha clav	31.12.2010												
	24.11.2010 02	6100012450 21.09.2010	1 31	K T	1.780,99	18.05.2011	0	0,000 18.05.2011	1.780,99- EUR	1.780,99- EUR	570300	G/324A/48300	38653
* Acreedor 1001489396													
Acreedor	100149605	Sociedad	SPEF	Responsab.									
				Nombre	SALRONI, S.L.N.E.								
				Calle	HUERTO SAN BLAS. EDIFICIO								
				CP	30579								
				Población	MURCIA								
				Región	30								
				País	ES								
Fecha clav	31.12.2010												
	17.11.2010 02	6100012730 10.11.2010	1 31	K T	3.907,00	16.02.2011	0	0,000 16.02.2011	3.907,00- EUR	3.907,00- EUR	570200	G/322A/47502	32503
* Acreedor 1001496059													
Acreedor	100149698	Sociedad	SPEF	Responsab.									
				Nombre	PINTADO ESCUDERO FRANCISCO JAVIER								

Cuenta General 2010

Relación de Acreedores

Calle		ANDRES SOBEJANO																							
CP		30010																							
Población		MURCIA																							
Región		30																							
País		ES																							
Fecha clav		31.12.2010																							
19.11.2010 02		6100012830 15.11.2010		1 31		T		6.000,00		15.02.2011		0 0,000		15.02.2011		6.000,00- EUR		6.000,00- EUR		570200		G/322A/47501		33636	
* Acreedor		1001496987																							
Acreedor		100149802Sociedad		SPEFResponsab.																					
Nombre		THYSSENKRUPP ELEVADORES SL																							
Calle		CONDADO DE TREVIÑO																							
CP		28033																							
Población		MADRID																							
Región		28																							
País		ES																							
Fecha clav		31.12.2010																							
30.11.2010 OK		6500001913 30.11.2010		1 31		T		734,61		17.05.2011		0 0,000		17.05.2011		734,61- EUR		734,61- EUR		570300		G/324A/21300		34732	
* Acreedor		1001498026																							
Acreedor		100149837Sociedad		SPEFResponsab.																					
Nombre		METROCUADRADO OFICINA TECNICA SL																							
Calle		MOLINA DE SEGURA																							
CP		30007																							
Población		MURCIA																							
Región		30																							
País		ES																							
Fecha clav		31.12.2010																							
29.11.2010 02		6100013591 29.11.2010		1 31		T		1.044,00		15.02.2011		0 0,000		15.02.2011		1.044,00- EUR		1.044,00- EUR		570400		G/312A/22706		33668	
* Acreedor		1001498378																							
Acreedor		100150013Sociedad		SPEFResponsab.																					
Nombre		ALACID DENTAL SLL																							
Calle		TONOS																							
CP		30833																							
Población		SANGONERA LA VERDE																							
Región		30																							
País		ES																							
Fecha clav		31.12.2010																							
24.11.2010 DK		6700000336 09.09.2010		1 31		K T		1.700,00		02.12.2010		0 0,000		02.12.2010		1.700,00- EUR		1.700,00- EUR		570200		G/322A/47502		32550	
* Acreedor		1001500138																							
Acreedor		100151432Sociedad		SPEFResponsab.																					
Nombre		BENEGAS CABEZOS LOURDES																							
Calle		SUBMARINO																							
CP		30000																							
Población		CARTAGENA																							
Región		30																							
País		ES																							
Fecha clav		31.12.2010																							
24.11.2010 02		6100012454 21.09.2010		1 31		T		1.879,97		18.05.2011		0 0,000		18.05.2011		1.879,97- EUR		1.879,97- EUR		570300		G/324A/48300		38653	
* Acreedor		1001514329																							
Acreedor		100151605Sociedad		SPEFResponsab.																					
Nombre		GARCIA ZAPATA, MONICA																							
Calle		AVILESES-AV CONSTITUCION																							
CP		30592																							
Población		MURCIA																							
Región		30																							
País		ES																							
Fecha clav		31.12.2010																							
24.11.2010 DK		6700000368 17.09.2010		1 31		T		4.800,00		08.03.2011		0 0,000		08.03.2011		4.800,00- EUR		4.800,00- EUR		570200		G/322A/48109		38662	

Cuenta General 2010

Relación de Acreedores

* Acreedor 1001516057													4.800,00-EUR	4.800,00-EUR					
Acreedor	100151845	Sociedad	SPEFResponsab.																
			Nombre	SERVIAQUA LEVANTE S.L															
			Calle	GERMAN BERNACER															
			CP	03320															
			Población	TORRELLANO															
			Región	03															
			Pais	ES															
Fecha clav	31.12.2010																		
	17.11.2010	02	6100012622	03.11.2010	1	1	31		T	228,25	08.03.2011	0	0,000	08.03.2011	228,25-EUR	228,25-EUR	570300	G/324A/22109	34732
	26.11.2010	02	6100012626	03.11.2010	1	1	31		T	96,48	08.03.2011	0	0,000	08.03.2011	96,48-EUR	96,48-EUR	570300	G/324A/22109	34732
	29.11.2010	02	6100013424	24.11.2010	1	1	31		T	184,74	08.03.2011	0	0,000	08.03.2011	184,74-EUR	184,74-EUR	570300	G/324A/22109	34732
	29.11.2010	02	6100013425	24.11.2010	1	1	31		T	42,45	08.03.2011	0	0,000	08.03.2011	42,45-EUR	42,45-EUR	570300	G/324A/22109	34732
	29.12.2010	02	6100014285	29.12.2010	1	1	31		T	198,61	08.03.2011	0	0,000	08.03.2011	198,61-EUR	198,61-EUR	570300	G/324A/22109	34732
	29.12.2010	02	6100014286	29.12.2010	1	1	31		T	28,31	08.03.2011	0	0,000	08.03.2011	28,31-EUR	28,31-EUR	570300	G/324A/22109	34732
* Acreedor 1001518458													778,84-EUR	778,84-EUR					
Acreedor	100152036	Sociedad	SPEFResponsab.																
			Nombre	BELCHI BERNABEU, SANDRA															
			Calle	CONDE DE ELDA															
			CP	30840															
			Población	ALHAMA DE MURCIA															
			Región	30															
			Pais	ES															
Fecha clav	31.12.2010																		
	24.11.2010	DK	6700000384	21.09.2010	1	1	31		T	1.800,00	08.03.2011	0	0,000	08.03.2011	1.800,00-EUR	1.800,00-EUR	570200	G/322A/48109	38662
* Acreedor 1001520360													1.800,00-EUR	1.800,00-EUR					
Acreedor	100152560	Sociedad	SPEFResponsab.																
			Nombre	DEGRENNE, S.L.															
			Calle	EL TAPIADO-EDIF.MONEO															
			CP	30500															
			Población	MOLINA SEGUR															
			Región	30															
			Pais	ES															
Fecha clav	31.12.2010																		
	23.11.2010	OK	6500001716	18.11.2010	1	1	31		K	1.687,50	18.11.2010	0	0,000	18.11.2010	1.687,50-EUR	1.687,50-EUR	570300	G/324B/47352	32461
* Acreedor 1001525600													1.687,50-EUR	1.687,50-EUR					
Acreedor	100152620	Sociedad	SPEFResponsab.																
			Nombre	PLANA SANCHEZ SONIA															
			Calle	CAÑADAS S.PEDRO-CL CARMEN															
			CP	30164															
			Población	MURCIA															
			Región	30															
			Pais	ES															
Fecha clav	31.12.2010																		
	24.11.2010	DK	6700000358	17.09.2010	1	1	31		T	2.400,00	08.03.2011	0	0,000	08.03.2011	2.400,00-EUR	2.400,00-EUR	570200	G/322A/48109	38662
* Acreedor 1001526204													2.400,00-EUR	2.400,00-EUR					
Acreedor	100153691	Sociedad	SPEFResponsab.																
			Nombre	AQUAGEST REGION DE MURCIA S.A															
			Calle	NTRA SRA BUENOS LIBROS															
			CP	30008															
			Población	MURCIA															
			Región	30															
			Pais	ES															
Fecha clav	31.12.2010																		
	30.11.2010	02	6100014264	30.11.2010	1	1	31		T	69,44	03.02.2011	0	0,000	03.02.2011	69,44-EUR	69,44-EUR	570400	G/312A/22101	33668
	29.12.2010	02	6100014267	15.12.2010	1	1	31		T	119,39	03.02.2011	0	0,000	03.02.2011	119,39-EUR	119,39-EUR	570400	G/312A/22101	33668
	29.12.2010	02	6100014282	29.12.2010	1	1	31		T	101,07	03.02.2011	0	0,000	03.02.2011	101,07-EUR	101,07-EUR	570400	G/312A/22101	33668



Cuenta General 2010

Relación de Acreedores

	29.12.2010 02	6100014284 29.12.2010		1 31		T	437,28	03.02.2011	0	0,000	03.02.2011		437,28-	EUR	437,28-	EUR	570300	G/324A/22101		34732		
	30.12.2010 02	6100014289 30.12.2010		1 31		T	28,49	03.02.2011	0	0,000	03.02.2011		28,49-	EUR	28,49-	EUR	570400	G/312A/22101		33668		

* Acreedor 1001536914													755,67-		EUR		755,67-		EUR			
Acreedor	100153729	Sociedad	SPEFResponsab.																			
	Nombre	PANADERIA Y CONFITERIA MORENO SL																				
	Calle	IGNACIO AZNAR-LA PALMA																				
	CP	30593																				
	Población	CARTAGENA																				
	Región	30																				
	País	ES																				
Fecha clav	31.12.2010																					
	24.11.2010 DK	6700000326 09.09.2010		1 31		K T	2.550,00	02.12.2010	0	0,000	02.12.2010		2.550,00-	EUR	2.550,00-	EUR	570200	G/322A/47502		32550		

* Acreedor 1001537299													2.550,00-		EUR		2.550,00-		EUR			
Acreedor	100153811	Sociedad	SPEFResponsab.																			
	Nombre	ALIMENTOS DEL MEDITERRANEO S COOP																				
	Calle	TERCIA, CAMINO VILLAESPES																				
	CP	30800																				
	Población	LORCA																				
	Región	30																				
	País	ES																				
Fecha clav	31.12.2010																					
	16.11.2010 02	6100012698 09.11.2010		1 31		T	3.907,00	16.02.2011	0	0,000	16.02.2011		3.907,00-	EUR	3.907,00-	EUR	570200	G/322A/47502		32503		

* Acreedor 1001538110													3.907,00-		EUR		3.907,00-		EUR			
Acreedor	100154333	Sociedad	SPEFResponsab.																			
	Nombre	EFFORT CONSULTING SL																				
	Calle	GRAN VIA ESC. SALZILLO																				
	CP	30004																				
	Población	MURCIA																				
	Región	30																				
	País	ES																				
Fecha clav	31.12.2010																					
	29.11.2010 02	6100013480 25.11.2010		1 31		K T	42.412,50	25.11.2010	0	0,000	25.11.2010		42.412,50-	EUR	42.412,50-	EUR	570300	G/324A/47354		40008		

* Acreedor 1001543338													42.412,50-		EUR		42.412,50-		EUR			
Acreedor	100154745	Sociedad	SPEFResponsab.																			
	Nombre	HERNANDEZ JIMENEZ RAQUEL																				
	Calle	CONDE SAN JULIAN																				
	CP	30833																				
	Población	SANG. VERDE																				
	Región	30																				
	País	ES																				
Fecha clav	31.12.2010																					
	19.11.2010 02	6100012799 15.11.2010		1 31		T	7.000,00	15.02.2011	0	0,000	15.02.2011		7.000,00-	EUR	7.000,00-	EUR	570200	G/322A/47501		33636		

* Acreedor 1001547451													7.000,00-		EUR		7.000,00-		EUR			
Acreedor	100155452	Sociedad	SPEFResponsab.																			
	Nombre	DURAN OUTEIRAL ROBERTO																				
	Calle	PALMAR-P.VICENTE MEDINA																				
	CP	30120																				
	Población	MURCIA																				
	Región	30																				
	País	ES																				
Fecha clav	31.12.2010																					
	24.11.2010 02	6100012455 21.09.2010		1 31		T	1.797,60	18.05.2011	0	0,000	18.05.2011		1.797,60-	EUR	1.797,60-	EUR	570300	G/324A/48300		38653		

* Acreedor 1001554528													1.797,60-		EUR		1.797,60-		EUR			
Acreedor	100155601	Sociedad	SPEFResponsab.																			
	Nombre	JUMIFORMACION SL																				

Cuenta General 2010

Relación de Acreedores

Calle		DE LA ASUNCION																									
CP		30520																									
Población		JUMILLA																									
Región		30																									
País		ES																									
Fecha clav		31.12.2010																									
15.11.2010 OK		650001625 08.11.2010		1 31		K T		2.925,00		08.11.2010		0		0,000		08.11.2010		2.925,00- EUR		2.925,00- EUR		570300		G/324B/47352		32461	
* Acreedor		1001556019																									
Acreedor		100155617		Sociedad		SPEFResponsab.																					
Nombre		HIBBERD, JON																									
Calle		CAMINO FUENTE DEL PINO																									
CP		30849																									
Población		ALHAMA MURCI																									
Región		30																									
País		ES																									
Fecha clav		31.12.2010																									
19.11.2010 O2		6100012832 15.11.2010		1 31		T		6.000,00		15.02.2011		0		0,000		15.02.2011		6.000,00- EUR		6.000,00- EUR		570200		G/322A/47501		33636	
* Acreedor		1001556177																									
Acreedor		100155667		Sociedad		SPEFResponsab.																					
Nombre		BOMBEOS GIL GIL SL																									
Calle		ANTON TOBALO																									
CP		30565																									
Población		FLORIDA, LA (LAS TORRES D																									
Región		30																									
País		ES																									
Fecha clav		31.12.2010																									
30.11.2010 O2		6100013416 24.11.2010		1 31		K T		3.907,00		16.02.2011		0		0,000		16.02.2011		3.907,00- EUR		3.907,00- EUR		570200		G/322A/47502		32503	
* Acreedor		1001556678																									
Acreedor		100156050		Sociedad		SPEFResponsab.																					
Nombre		DIMENSION MURCIA S L																									
Calle		APARTADO CORREOS 107																									
CP		30565																									
Población		TORRES DE COTILLAS																									
Región		30																									
País		ES																									
Fecha clav		31.12.2010																									
29.11.2010 OK		6500001760 22.11.2010		1 31		T		39.567,50		11.04.2011		0		0,000		11.04.2011		39.567,50- EUR		39.567,50- EUR		570300		G/324A/47354		40008	
29.11.2010 OK		6500001761 22.11.2010		1 31		T		27.926,67		11.04.2011		0		0,000		11.04.2011		27.926,67- EUR		27.926,67- EUR		570300		G/324A/47354		40008	
* Acreedor		1001560504																									
Acreedor		100156119		Sociedad		SPEFResponsab.																					
Nombre		ZAFO DISENO SL UNIPERSONAL																									
Calle		HOSPITAL																									
CP		30510																									
Población		YECLA																									
Región		30																									
País		ES																									
Fecha clav		31.12.2010																									
17.11.2010 O2		6100012726 10.11.2010		1 31		T		3.907,00		15.02.2011		0		0,000		15.02.2011		3.907,00- EUR		3.907,00- EUR		570200		G/322A/47502		32503	
* Acreedor		1001561193																									
Acreedor		100156229		Sociedad		SPEFResponsab.																					
Nombre		TRANSERVI MARC SL																									
Calle		VALLONGA																									
CP		03113																									
Población		FONCALENT																									
Región		03																									
País		ES																									
Fecha clav		31.12.2010																									

Cuenta General 2010

Relación de Acreedores

	30.11.2010 02	6100013465 25.11.2010		1 31	K T	3.907,00	16.02.2011	0	0,000	16.02.2011		3.907,00- EUR	3.907,00- EUR	570200	G/322A/47502		32503		
* Acreedor 1001562294																			
Acreedor	100156800	Sociedad	SPEFResponsab.																
			Nombre	DISTRIBUCIONES PEDAGÓGICAS 2006 S.L															
			Calle	CARRER DE LA MURTA															
			CP	46910															
			Población	CORONA, DE LA, NUEVO															
			Región	46															
			País	ES															
	Fecha clav 31.12.2010																		
	29.11.2010 01	6000000372 29.11.2010		1 31	T	448,32	17.05.2011	0	0,000	17.05.2011		448,32- EUR	448,32- EUR	570300	G/324A/22606		40018		
	29.11.2010 01	6000000373 29.11.2010		1 31	T	163,35	17.05.2011	0	0,000	17.05.2011		163,35- EUR	163,35- EUR	570300	G/324A/22606		40018		
	29.11.2010 01	6000000374 29.11.2010		1 31	T	56,68	17.05.2011	0	0,000	17.05.2011		56,68- EUR	56,68- EUR	570300	G/324A/22606		40018		
* Acreedor 1001568009																			
Acreedor	100156999	Sociedad	SPEFResponsab.																
			Nombre	MARTINEZ GOMEZ ARTURO															
			Calle	DE LA PIEDRA															
			CP	30820															
			Población	ALCANTARILLA															
			Región	30															
			País	ES															
	Fecha clav 31.12.2010																		
	19.11.2010 02	6100012835 15.11.2010		1 31	T	6.000,00	15.02.2011	0	0,000	15.02.2011		6.000,00- EUR	6.000,00- EUR	570200	G/322A/47501		33636		
* Acreedor 1001569995																			
Acreedor	100157552	Sociedad	SPEFResponsab.																
			Nombre	GISPERT BUSINESS SL															
			Calle	LOPE DE VEGA, S/N															
			CP	30011															
			Población	MURCIA															
			Región	30															
			País	ES															
	Fecha clav 31.12.2010																		
	29.11.2010 OK	6500001868 29.11.2010		1 31	K T	885,00	18.05.2011	0	0,000	18.05.2011		885,00- EUR	885,00- EUR	570400	G/312A/21500		33668		
	30.11.2010 02	6100014260 30.11.2010		1 31	K T	864,21	18.05.2011	0	0,000	18.05.2011		864,21- EUR	864,21- EUR	570400	G/312A/21500		33668		
	30.11.2010 02	6100014262 30.11.2010		1 31	K T	2.714,86	18.05.2011	0	0,000	18.05.2011		2.714,86- EUR	2.714,86- EUR	570400	G/312A/62700		33626		
* Acreedor 1001575525																			
Acreedor	100157701	Sociedad	SPEFResponsab.																
			Nombre	AKADEMO CONSULTING SL															
			Calle	GINES DE LA NETA															
			CP	30120															
			Población	MURCIA															
			Región	30															
			País	ES															
	Fecha clav 31.12.2010																		
	23.11.2010 OK	6500001722 18.11.2010		1 31	K T	34.500,00	18.11.2010	0	0,000	18.11.2010		34.500,00- EUR	34.500,00- EUR	570300	G/324A/47354		40008		
* Acreedor 1001577017																			
Acreedor	100157832	Sociedad	SPEFResponsab.																
			Nombre	CORDOVA ROGEL, MARIA ESTHER															
			Calle	DE LA FUENSANTA															
			CP	30010															
			Población	MURCIA															
			Región	30															
			País	ES															
	Fecha clav 31.12.2010																		
	19.11.2010 02	6100012804 15.11.2010		1 31	T	7.000,00	15.02.2011	0	0,000	15.02.2011		7.000,00- EUR	7.000,00- EUR	570200	G/322A/47501		33636		
* Acreedor 1001578328																			



Cuenta General 2010

Relación de Acreedores

Acreedor 100158292 Sociedad SPEFResponsab.												
Nombre INSPECCIONES TECNICAS DE CONTROL CB												
Calle SAN MARCOS												
CP 30002												
Población MURCIA												
Región 30												
País ES												
Fecha clav 31.12.2010												
24.11.2010 DK 6700000328 09.09.2010 1 31 K T 1.700,00 02.12.2010 0 0,000 02.12.2010 1.700,00- EUR 1.700,00- EUR 570200 G/322A/47502 32550												
* Acreedor 1001582923 1.700,00- EUR 1.700,00- EUR												
Acreedor 100158429 Sociedad SPEFResponsab.												
Nombre GOMEZ LOPEZ LINA MARIA												
Calle AMOR HERMOSO												
CP 30140												
Población SANTOMERA												
Región 30												
País ES												
Fecha clav 31.12.2010												
19.11.2010 O2 6100012813 15.11.2010 1 31 T 7.000,00 15.02.2011 0 0,000 15.02.2011 7.000,00- EUR 7.000,00- EUR 570200 G/322A/47501 33636												
* Acreedor 1001584290 7.000,00- EUR 7.000,00- EUR												
Acreedor 100158950 Sociedad SPEFResponsab.												
Nombre INFORGES, S.L.												
Calle VICENTE ALEIXANDRE												
CP 30011												
Población MURCIA												
Región 30												
País ES												
Fecha clav 31.12.2010												
29.11.2010 OK 6500001769 22.11.2010 1 31 K T 20.362,50 22.11.2010 0 0,000 22.11.2010 20.362,50- EUR 20.362,50- EUR 570300 G/324A/47354 40008												
* Acreedor 1001589504 20.362,50- EUR 20.362,50- EUR												
Acreedor 100159009 Sociedad SPEFResponsab.												
Nombre PEREZ CARRASCO, ISABEL												
Calle JUAN CARLOS I												
CP 30880												
Población AGUILAS												
Región 30												
País ES												
Fecha clav 31.12.2010												
24.11.2010 DK 6700000373 20.09.2010 1 31 T 900,00 08.03.2011 0 0,000 08.03.2011 900,00- EUR 900,00- EUR 570200 G/322A/48109 38662												
* Acreedor 1001590099 900,00- EUR 900,00- EUR												
Acreedor 100159336 Sociedad SPEFResponsab.												
Nombre RECREA ESTUDIO GRAFICO SL												
Calle TOLEDO												
CP 30009												
Población MURCIA												
Región 30												
País ES												
Fecha clav 31.12.2010												
25.03.2010 O2 6100006641 22.03.2010 1 31 P T 204,40 22.03.2010 0 0,000 22.03.2010 204,40- EUR 204,40- EUR 570400 G/312A/22602 33668												
* Acreedor 1001593365 204,40- EUR 204,40- EUR												
Acreedor 100160191 Sociedad SPEFResponsab.												
Nombre ARCI, S.L.												
Calle IGNACIO SERRANO												
CP 47008												
Población VALLADOLID												
Región 47												

Cuenta General 2010

Relación de Acreedores

Fecha clav	31.12.2010	Pais	ES													
	24.11.2010 OK	6500001797	24.11.2010	1 31	K T	526,00	17.05.2011	0	0,000	17.05.2011	526,00- EUR	526,00- EUR	570400	G/312A/62700	33626	
* Acreedor 1001601912																
Acreedor	100160488	Sociedad	SPEFResponsab.													
			Nombre	ASOC.CANINA COMUD.AUTONOMA												
			Calle	NACIONAL 301												
			CP	30500												
			Población	MOLINA SEGUR												
			Región	30												
			Pais	ES												
Fecha clav	31.12.2010															
	15.11.2010 OK	6500001629	08.11.2010	1 31	K T	1.740,00	08.11.2010	0	0,000	08.11.2010	1.740,00- EUR	1.740,00- EUR	570300	G/324B/48356	32466	
	22.11.2010 OK	6500001628	08.11.2010	1 31	K T	20.362,50	08.11.2010	0	0,000	08.11.2010	20.362,50- EUR	20.362,50- EUR	570300	G/324B/48356	32465	
* Acreedor 1001604886																
Acreedor	100160581	Sociedad	SPEFResponsab.													
			Nombre	ASOC ESCUELA DE OCIO LOS LIMONEROS												
			Calle	MELEROS-CR ALICANTE KM1,												
			CP	30007												
			Población	MURCIA												
			Región	30												
			Pais	ES												
Fecha clav	31.12.2010															
	09.11.2010 OK	6500001554	28.10.2010	1 31	K T	30.525,00	28.10.2010	0	0,000	28.10.2010	30.525,00- EUR	30.525,00- EUR	570300	G/324A/48354	40009	
* Acreedor 1001605817																
Acreedor	100160775	Sociedad	SPEFResponsab.													
			Nombre	GONZALEZ SANCHEZ JUAN FRANCISCO												
			Calle	ANDRES SEGOVIA												
			CP	30180												
			Población	BULLAS												
			Región	30												
			Pais	ES												
Fecha clav	31.12.2010															
	29.11.2010 O2	6100011873	23.07.2010	1 31	K T	225,84	23.07.2010	0	0,000	23.07.2010	225,84- EUR	225,84- EUR	570200	G/322A/47505	32561	
* Acreedor 1001607754																
Acreedor	100161066	Sociedad	SPEFResponsab.													
			Nombre	TALLERES GARCIA Y PARRAGA, C.B												
			Calle	DE LA ESTACION												
			CP	30400												
			Población	CARAVACA												
			Región	30												
			Pais	ES												
Fecha clav	31.12.2010															
	24.11.2010 DK	6700000329	09.09.2010	1 31	K T	1.700,00	02.12.2010	0	0,000	02.12.2010	1.700,00- EUR	1.700,00- EUR	570200	G/322A/47502	32550	
* Acreedor 1001610665																
Acreedor	100161187	Sociedad	SPEFResponsab.													
			Nombre	RADIO ECCA FUNDACION CANARIA												
			Calle	MESA Y LOPEZ												
			CP	35007												
			Población	PALMAS DE GRAN CANARIA LA												
			Región	35												
			Pais	ES												
Fecha clav	31.12.2010															
	10.12.2010 OK	6500001945	01.12.2010	1 31	K T	21.682,50	01.12.2010	0	0,000	01.12.2010	21.682,50- EUR	21.682,50- EUR	570300	G/324A/48354	40009	
	10.12.2010 OK	6500001946	01.12.2010	1 31	K T	24.255,00	01.12.2010	0	0,000	01.12.2010	24.255,00- EUR	24.255,00- EUR	570300	G/324A/48354	40009	
	10.12.2010 OK	6500001947	01.12.2010	1 31	K T	36.508,50	01.12.2010	0	0,000	01.12.2010	36.508,50- EUR	36.508,50- EUR	570300	G/324A/48354	40009	
	10.12.2010 OK	6500001948	01.12.2010	1 31	K T	14.280,00	01.12.2010	0	0,000	01.12.2010	14.280,00- EUR	14.280,00- EUR	570300	G/324A/48354	40009	

Cuenta General 2010

Relación de Acreedores

* Acreedor 1001611872												96.726,00- EUR		96.726,00- EUR							
Acreedor	100161248	Sociedad	SPEFResponsab.																		
			Nombre	HERRERO DELICADO MYRIAM																	
			Calle	EUROPA																	
			CP	30007																	
			Población	MURCIA																	
			Región	30																	
			Pais	ES																	
Fecha clav	31.12.2010																				
		19.11.2010 O2	6100012798 15.11.2010		1 31		T	7.000,00	15.02.2011	0	0,000	15.02.2011		7.000,00- EUR		7.000,00- EUR		570200	G/322A/47501		33636
* Acreedor 1001612481												7.000,00- EUR		7.000,00- EUR							
Acreedor	100161709	Sociedad	SPEFResponsab.																		
			Nombre	GRAMA PROYECTOS INTEGRALES, SL																	
			Calle	SIRIO																	
			CP	30500																	
			Población	MOLINA SEGUR																	
			Región	30																	
			Pais	ES																	
Fecha clav	31.12.2010																				
		23.11.2010 OK	6500001731 19.11.2010		1 31		T	9.555,00	15.02.2011	0	0,000	15.02.2011		9.555,00- EUR		9.555,00- EUR		570300	G/324A/47354		40008
		03.12.2010 OK	6500001944 01.12.2010		1 31		T	3.363,00	15.02.2011	0	0,000	15.02.2011		3.363,00- EUR		3.363,00- EUR		570300	G/324A/47354		40008
* Acreedor 1001617096												12.918,00- EUR		12.918,00- EUR							
Acreedor	100163142	Sociedad	SPEFResponsab.																		
			Nombre	GEYSELMUR , S.L.																	
			Calle	VICTORIA																	
			CP	30007																	
			Población	MURCIA																	
			Región	30																	
			Pais	ES																	
Fecha clav	31.12.2010																				
		22.11.2010 O2	6100012869 16.11.2010		1 31		K T	3.907,00	16.02.2011	0	0,000	16.02.2011		3.907,00- EUR		3.907,00- EUR		570200	G/322A/47502		32503
* Acreedor 1001631424												3.907,00- EUR		3.907,00- EUR							
Acreedor	100163610	Sociedad	SPEFResponsab.																		
			Nombre	NOVASOFT INGENIERIA S.L.																	
			Calle	MARIE CURIE																	
			CP	29590																	
			Población	MALAGA																	
			Región	29																	
			Pais	ES																	
Fecha clav	31.12.2010																				
		23.11.2010 OK	6500001747 19.11.2010		1 31		T	7.814,05	17.05.2011	0	0,000	17.05.2011		7.814,05- EUR		7.814,05- EUR		570100	G/321A/22706		34731
		23.11.2010 OK	6500001748 19.11.2010		1 31		T	5.422,38	17.05.2011	0	0,000	17.05.2011		5.422,38- EUR		5.422,38- EUR		570400	G/312A/22706		33668
* Acreedor 1001636103												13.236,43- EUR		13.236,43- EUR							
Acreedor	100164521	Sociedad	SPEFResponsab.																		
			Nombre	VELARDE ARROYO, SILVIA																	
			Calle	PEDRO COCA																	
			CP	02003																	
			Población	ALBACETE																	
			Región	02																	
			Pais	ES																	
Fecha clav	31.12.2010																				
		24.11.2010 O2	6100012453 21.09.2010		1 31		T	1.859,77	18.05.2011	0	0,000	18.05.2011		1.859,77- EUR		1.859,77- EUR		570300	G/324A/48300		38653
* Acreedor 1001645216												1.859,77- EUR		1.859,77- EUR							
Acreedor	100164522	Sociedad	SPEFResponsab.																		
			Nombre	PEREZ FERNANDEZ, MARIA JOSEFA																	



Cuenta General 2010

Relación de Acreedores

Calle		IAS BODEGAS																	
CP		49770																	
Población		VILLABRAZARO																	
Región		49																	
País		ES																	
Fecha clav		31.12.2010																	
	24.11.2010 02	6100012451 21.09.2010	1 31	T	1.871,18	18.05.2011	0	0,000	18.05.2011	1.871,18- EUR	1.871,18- EUR	570300	G/324A/48300	38653					
* Acreedor 1001645227																			
Acreedor		100164522Sociedad		SPEFResponsab.															
Nombre		RUIZ MACHO, RAQUEL																	
Calle		LOS FORMIDABLES																	
CP		39200																	
Población		MATAMOROSA																	
Región		39																	
País		ES																	
Fecha clav		31.12.2010																	
	24.11.2010 02	6100012452 21.09.2010	1 31	T	1.883,27	18.05.2011	0	0,000	18.05.2011	1.883,27- EUR	1.883,27- EUR	570300	G/324A/48300	38653					
* Acreedor 1001645228																			
Acreedor		100165014Sociedad		SPEFResponsab.															
Nombre		DELTAPLANT LEVANTE, S.L.																	
Calle		TEODOMIRO																	
CP		03300																	
Población		HUERTOS, LOS																	
Región		03																	
País		ES																	
Fecha clav		31.12.2010																	
	25.11.2010 02	6100012893 19.11.2010	1 31	T	567,10	15.02.2011	0	0,000	15.02.2011	567,10- EUR	567,10- EUR	570400	G/312A/21500	33668					
	29.11.2010 02	6100013567 29.11.2010	1 31	T	567,10	15.02.2011	0	0,000	15.02.2011	567,10- EUR	567,10- EUR	570400	G/312A/21500	33668					
* Acreedor 1001650142																			
Acreedor		100165310Sociedad		SPEFResponsab.															
Nombre		PENINSULAB GESTION INTEGRAL DE LABO																	
Calle		ANTONIO OLIVER																	
CP		30204																	
Población		CARTAGENA																	
Región		30																	
País		ES																	
Fecha clav		31.12.2010																	
	29.11.2010 01	6000000352 26.11.2010	1 31	T	2.726,60	17.05.2011	0	0,000	17.05.2011	2.726,60- EUR	2.726,60- EUR	570300	G/324A/22606	40018					
	29.11.2010 01	6000000353 26.11.2010	1 31	T	60,18	17.05.2011	0	0,000	17.05.2011	60,18- EUR	60,18- EUR	570300	G/324A/22606	40018					
* Acreedor 1001653107																			
Acreedor		100165726Sociedad		SPEFResponsab.															
Nombre		RON CEDILLO KATIA JACQUELINE																	
Calle		MUSICO GAYON																	
CP		30800																	
Población		LORCA																	
Región		30																	
País		ES																	
Fecha clav		31.12.2010																	
	30.11.2010 02	6100013639 29.11.2010	1 31	T	7.000,00	15.02.2011	0	0,000	15.02.2011	7.000,00- EUR	7.000,00- EUR	570200	G/322A/47501	33636					
* Acreedor 1001657265																			
Acreedor		100165782Sociedad		SPEFResponsab.															
Nombre		MOBILE MARKETING CONSULTING, S.L.																	
Calle		CRONISTA CARRERES																	
CP		46003																	
Población		VALENCIA/VALENCIA																	
Región		46																	
País		ES																	
Fecha clav		31.12.2010																	

Cuenta General 2010

Relación de Acreedores

	09.11.2010 02	6100012584 29.10.2010	1 31	T	134,40	08.03.2011	0	0,000 08.03.2011	134,40	-EUR	134,40	-EUR	570400	G/312A/22709	33668			
	29.11.2010 02	6100012889 17.11.2010	1 31	T	159,22	17.05.2011	0	0,000 17.05.2011	159,22	-EUR	159,22	-EUR	570400	G/312A/22709	33668			
* Acreedor 1001657826													293,62	-EUR	293,62	-EUR		
Acreedor	100165786	Sociedad	SPEF	Responsab.														
				Nombre	ARAGONES AMENGUAL,EUNICE													
				Calle	EL MIRADOR													
				CP	30157													
				Población	ALGEZARES													
				Región	30													
				País	ES													
	Fecha clav 31.12.2010																	
	22.11.2010 02	6100012857 16.11.2010	1 31	T	3.907,00	16.02.2011	0	0,000 16.02.2011	3.907,00	-EUR	3.907,00	-EUR	570200	G/322A/47502	32503			
* Acreedor 1001657865													3.907,00	-EUR	3.907,00	-EUR		
Acreedor	100165887	Sociedad	SPEF	Responsab.														
				Nombre	MARTINEZ SANCHEZ CRISTINA													
				Calle	COMPOSITOR MAESTRO RODRIG													
				CP	30400													
				Población	CARAVACA													
				Región	30													
				País	ES													
	Fecha clav 31.12.2010																	
	29.04.2010 02	6100007591 26.04.2010	1 31	P T	3.907,00	26.04.2010	0	0,000 26.04.2010	3.907,00	-EUR	3.907,00	-EUR	570200	G/322A/47502	32503			
* Acreedor 1001658878													3.907,00	-EUR	3.907,00	-EUR		
Acreedor	100165950	Sociedad	SPEF	Responsab.														
				Nombre	AUTOCRISTAL INIESTA SL													
				Calle	PRINCIPAL													
				CP	30169													
				Población	MURCIA													
				Región	30													
				País	ES													
	Fecha clav 31.12.2010																	
	24.11.2010 DK	6700000338 09.09.2010	1 31	K T	1.200,00	02.12.2010	0	0,000 02.12.2010	1.200,00	-EUR	1.200,00	-EUR	570200	G/322A/47502	32550			
* Acreedor 1001659508													1.200,00	-EUR	1.200,00	-EUR		
Acreedor	100165960	Sociedad	SPEF	Responsab.														
				Nombre	UNIPOST, S.A.													
				Calle	INDUSTRIA CTRA DE ALICANTE--ZARANDO													
				CP	30007													
				Población	MURCIA													
				Región	30													
				País	ES													
	Fecha clav 31.12.2010																	
	29.11.2010 01	6000000337 24.11.2010	1 31	T	7.009,02	17.05.2011	0	0,000 17.05.2011	7.009,02	-EUR	7.009,02	-EUR	570400	G/312A/22201	33668			
	29.12.2010 01	6000000385 15.12.2010	1 31	T	47,27	17.05.2011	0	0,000 17.05.2011	47,27	-EUR	47,27	-EUR	570400	G/312A/22201	33668			
	29.12.2010 01	6000000386 29.12.2010	1 31	T	1.192,05	17.05.2011	0	0,000 17.05.2011	1.192,05	-EUR	1.192,05	-EUR	570400	G/312A/22201	33668			
	30.12.2010 01	6000000387 30.12.2010	1 31	T	10.507,92	17.05.2011	0	0,000 17.05.2011	10.507,92	-EUR	10.507,92	-EUR	570400	G/312A/22201	33668			
	30.12.2010 01	6000000388 30.12.2010	1 31	T	21,06	17.05.2011	0	0,000 17.05.2011	21,06	-EUR	21,06	-EUR	570400	G/312A/22201	33668			
* Acreedor 1001659602													18.777,32	-EUR	18.777,32	-EUR		
Acreedor	100166082	Sociedad	SPEF	Responsab.														
				Nombre	BCN QUALITES, S.L.													
				Calle	GRAN VIA DE LES CORTS CATALANES													
				CP	08013													
				Población	BARCELONA													
				Región	08													
				País	ES													
	Fecha clav 31.12.2010																	
	30.11.2010 01	6000000383 30.11.2010	1 31	T	2.712,56	17.05.2011	0	0,000 17.05.2011	2.712,56	-EUR	2.712,56	-EUR	570300	G/324A/22606	40019			

Cuenta General 2010

Relación de Acreedores

* Acreedor 1001660822													2.712,56	-EUR	2.712,56	-EUR									
Acreedor	100166199	Sociedad	SPEFResponsab.	Nombre	SOLUCIONES CONSTRUCTIVAS HNOS ZAPA	Calle	ANTONIO MACHADO	CP	30190	Población	ALBUDEITE	Región	30	Fecha clav	31.12.2010	Pais	ES								
30.11.2010 02 6100013417 24.11.2010													1 31	K T	3.907,00	16.02.2011	0 0,000	16.02.2011	3.907,00	-EUR	3.907,00	-EUR	570200	G/322A/47502	32503
* Acreedor 1001661998													3.907,00	-EUR	3.907,00	-EUR									
Acreedor	100166751	Sociedad	SPEFResponsab.	Nombre	ASETEC SURESTE, S.L.	Calle	TORRE DE LA MARQUESA	CP	30008	Población	MURCIA	Región	30	Fecha clav	31.12.2010	Pais	ES								
24.11.2010 DK 670000337 09.09.2010													1 31	K T	2.400,00	02.12.2010	0 0,000	02.12.2010	2.400,00	-EUR	2.400,00	-EUR	570200	G/322A/47502	32550
* Acreedor 1001667517													2.400,00	-EUR	2.400,00	-EUR									
Acreedor	100166852	Sociedad	SPEFResponsab.	Nombre	COKIDOO STUDIOS, S.L.N.E.	Calle	NTRA SRA DE LOS BUENOS LIBROS	CP	30008	Población	MURCIA	Región	30	Fecha clav	31.12.2010	Pais	ES								
01.12.2010 OK 6500001952 01.12.2010													1 31	T	20.650,00	15.02.2011	0 0,000	15.02.2011	20.650,00	-EUR	20.650,00	-EUR	570400	G/312A/62700	33626
* Acreedor 1001668528													20.650,00	-EUR	20.650,00	-EUR									
Acreedor	100167314	Sociedad	SPEFResponsab.	Nombre	MARTINEZ SOSA GEMA	Calle	LA REINA	CP	30890	Población	PUERTO LUMBR	Región	30	Fecha clav	31.12.2010	Pais	ES								
19.11.2010 02 6100012803 15.11.2010													1 31	T	7.000,00	15.02.2011	0 0,000	15.02.2011	7.000,00	-EUR	7.000,00	-EUR	570200	G/322A/47501	33636
* Acreedor 1001673149													7.000,00	-EUR	7.000,00	-EUR									
Acreedor	100167414	Sociedad	SPEFResponsab.	Nombre	MOZAM S.L.	Calle	MARTINEZ COSTA-MONTEAGUDO	CP	30160	Población	MURCIA	Región	30	Fecha clav	31.12.2010	Pais	ES								
30.11.2010 02 6100013418 24.11.2010													1 31	P T	3.907,00	16.02.2011	0 0,000	16.02.2011	3.907,00	-EUR	3.907,00	-EUR	570200	G/322A/47502	32503
* Acreedor 1001674142													3.907,00	-EUR	3.907,00	-EUR									
Acreedor	100167532	Sociedad	SPEFResponsab.	Nombre	FU, JINLAI	Calle	REAL	CP	30010																



Cuenta General 2010

Relación de Acreedores

Fecha clav 31.12.2010		Población MURCIA		Región 30		País ES											
	30.11.2010 O2	6100013646 29.11.2010		1 31	T	6.000,00	15.02.2011	0	0,000	15.02.2011	6.000,00- EUR	6.000,00- EUR	570200	G/322A/47501		33636	
* Acreedor 1001675320																	
Acreedor	100167646	Sociedad	SPEFResponsab.	Nombre	PIQUERAS GOMEZ, RAFAEL	Calle	PESCARA - PL. SANTA	CP	30319	Población	CARTAGENA	Región	30	País	ES	Fecha clav 31.12.2010	
	29.11.2010 O2	6100013619 29.11.2010		1 31	T	32,00	28.01.2011	0	0,000	28.01.2011	32,00- EUR	32,00- EUR	570400	G/312A/23102		33668	
* Acreedor 1001676464																	
Acreedor	100167762	Sociedad	SPEFResponsab.	Nombre	ATRANSCAR LOGISTICA Y SERVICIOS SL	Calle	ESTRELLA-EDIF.C.TRANSF.MERCANCIA	CP	30700	Población	TORRE PACHECO	Región	30	País	ES	Fecha clav 31.12.2010	
	24.11.2010 DK	6700000332 09.09.2010		1 31	K T	3.400,00	02.12.2010	0	0,000	02.12.2010	3.400,00- EUR	3.400,00- EUR	570200	G/322A/47502		32550	
* Acreedor 1001677627																	
Acreedor	100168384	Sociedad	SPEFResponsab.	Nombre	OBRAS PUBLICAS Y MUROS SL	Calle	ROSA REGAS	CP	30180	Población	BULLAS	Región	30	País	ES	Fecha clav 31.12.2010	
	30.11.2010 O2	6100013605 29.11.2010		1 31	K T	3.907,00	02.12.2010	0	0,000	02.12.2010	3.907,00- EUR	3.907,00- EUR	570200	G/322A/47502		32503	
* Acreedor 1001683849																	
Acreedor	100168484	Sociedad	SPEFResponsab.	Nombre	CUEVAS HERRERO ANTONIO	Calle	C.TORRES-AV JUAN XXIII	CP	30110	Población	MURCIA	Región	30	País	ES	Fecha clav 31.12.2010	
	19.11.2010 O2	6100012836 15.11.2010		1 31	T	6.000,00	15.02.2011	0	0,000	15.02.2011	6.000,00- EUR	6.000,00- EUR	570200	G/322A/47501		33636	
* Acreedor 1001684847																	
Acreedor	100169365	Sociedad	SPEFResponsab.	Nombre	CANALONES AQUAMUR SL	Calle	JOAQUIN BLUME	CP	30430	Población	CEHEGIN	Región	30	País	ES	Fecha clav 31.12.2010	
	30.11.2010 O2	6100013606 29.11.2010		1 31	K T	3.907,00	02.12.2010	0	0,000	02.12.2010	3.907,00- EUR	3.907,00- EUR	570200	G/322A/47502		32503	
* Acreedor 1001693656																	

Cuenta General 2010

Relación de Acreedores

Acreeedor 100169381 Sociedad SPEFResponsab.																													
Nombre INSTITUTO DE FOMENTO PARA LA FORMAC																													
Calle ESCULTOR SALZILLO																													
CP 30004																													
Población MURCIA																													
Región 30																													
Fecha clav 31.12.2010 País ES																													

		01.12.2010 02		6100013726 30.11.2010				1 31		K T		25.736,25 30.11.2010		0 0,000 30.11.2010				25.736,25- EUR		25.736,25- EUR		570300		G/324A/47354				40008	

* Acreeedor 1001693815																													

Acreeedor 100169629 Sociedad SPEFResponsab.																													
Nombre VALVERDE LUCAS, IGNACIO																													
Calle PIMENTON																													
CP 30100																													
Población MURCIA																													
Región 30																													
Fecha clav 31.12.2010 País ES																													

		29.11.2010 02		6100011890 23.07.2010				1 31		K T		192,33 23.07.2010		0 0,000 23.07.2010				192,33- EUR		192,33- EUR		570200		G/322A/47505				32561	

* Acreeedor 1001696290																													

Acreeedor 100169670 Sociedad SPEFResponsab.																													
Nombre ALCANTADIS, S.L.																													
Calle MADRID, S/N KM. 379																													
CP 30500																													
Población MOLINA DE SEGURA																													
Región 30																													
Fecha clav 31.12.2010 País ES																													

		30.11.2010 02		6100013506 29.11.2010				1 31		K T		25.225,00 29.11.2010		0 0,000 29.11.2010				25.225,00- EUR		25.225,00- EUR		570300		G/324A/47354				40008	
		30.11.2010 02		6100013533 29.11.2010				1 31		K T		24.025,00 29.11.2010		0 0,000 29.11.2010				24.025,00- EUR		24.025,00- EUR		570300		G/324A/47354				40008	
		30.11.2010 02		6100013534 29.11.2010				1 31		K T		24.466,00 29.11.2010		0 0,000 29.11.2010				24.466,00- EUR		24.466,00- EUR		570300		G/324A/47354				40008	
		30.11.2010 02		6100013535 29.11.2010				1 31		K T		24.466,00 29.11.2010		0 0,000 29.11.2010				24.466,00- EUR		24.466,00- EUR		570300		G/324A/47354				40008	
		30.11.2010 02		6100013536 29.11.2010				1 31		K T		24.466,00 29.11.2010		0 0,000 29.11.2010				24.466,00- EUR		24.466,00- EUR		570300		G/324A/47354				40008	
		30.11.2010 02		6100013537 29.11.2010				1 31		K T		36.235,00 29.11.2010		0 0,000 29.11.2010				36.235,00- EUR		36.235,00- EUR		570300		G/324A/47354				40008	
		30.11.2010 02		6100013538 29.11.2010				1 31		K T		36.235,00 29.11.2010		0 0,000 29.11.2010				36.235,00- EUR		36.235,00- EUR		570300		G/324A/47354				40008	
		30.11.2010 02		6100013539 29.11.2010				1 31		K T		37.600,00 29.11.2010		0 0,000 29.11.2010				37.600,00- EUR		37.600,00- EUR		570300		G/324A/47354				40008	

* Acreeedor 1001696704																													

Acreeedor 100169679 Sociedad SPEFResponsab.																													
Nombre SERVICIOS ADMINISTRATIVOS ALJULUMBR																													
Calle SIERRA PEÑARRUBIA																													
CP 30009																													
Población MURCIA																													
Región 30																													
Fecha clav 31.12.2010 País ES																													

		17.11.2010 02		6100012722 10.11.2010				1 31		T		3.907,00 16.02.2011		0 0,000 16.02.2011				3.907,00- EUR		3.907,00- EUR		570200		G/322A/47502				32503	
		17.11.2010 02		6100012723 10.11.2010				1 31		T		3.907,00 16.02.2011		0 0,000 16.02.2011				3.907,00- EUR		3.907,00- EUR		570200		G/322A/47502				32503	

* Acreeedor 1001696793																													

Acreeedor 100169936 Sociedad SPEFResponsab.																													
Nombre IBERDROLA COMERCIALIZACIÓN DE ULTIM																													
Calle DE LOS PINOS, S/N																													
CP 30009																													
Población MURCIA																													
Región 30																													
Fecha clav 31.12.2010 País ES																													

		29.11.2010 02		6100013592 29.11.2010				1 31		T		17.537,08 03.02.2011		0 0,000 03.02.2011				17.537,08- EUR		17.537,08- EUR		570400		G/312A/22100				33668	
		29.12.2010 02		6100014288 29.12.2010				1 31		T		15.913,56 08.03.2011		0 0,000 08.03.2011				15.913,56- EUR		15.913,56- EUR		570400		G/312A/22100				33668	



Cuenta General 2010

Relación de Acreedores

* Acreedor 1001699366										33.450,64	-EUR	33.450,64	-EUR																	
Acreedor	100171334	Sociedad	SPEFResponsab.	Nombre	MORENO BUENO, FRANCISCO MIGUEL	Calle	NIÑO JESUS	CP	30510	Población	YECLA	Región	30	Pais	ES	Fecha clav	31.12.2010													
										19.11.2010	02	6100012831	15.11.2010	1	1	31	T	6.000,00	15.02.2011	0	0,000	15.02.2011	6.000,00	-EUR	6.000,00	-EUR	570200	G/322A/47501	33636	
* Acreedor 1001713346										6.000,00	-EUR	6.000,00	-EUR																	
Acreedor	100171518	Sociedad	SPEFResponsab.	Nombre	RODRIGUEZ SANCHEZ, FCO JAVIER	Calle	C/ GABRIEL MIRO, 19, 1º A	CP	03610	Población	CAPRALA	Región	03	Pais	ES	Fecha clav	31.12.2010													
										29.11.2010	02	6100011876	23.07.2010	1	1	31	K	T	376,29	23.07.2010	0	0,000	23.07.2010	376,29	-EUR	376,29	-EUR	570200	G/322A/47505	32561
* Acreedor 1001715186										376,29	-EUR	376,29	-EUR																	
Acreedor	100171797	Sociedad	SPEFResponsab.	Nombre	LOPEZ GONZALEZ, FRANCISCO	Calle	BARCELONA	CP	30890	Población	FUERTO LUMBRERAS	Región	30	Pais	ES	Fecha clav	31.12.2010													
										19.11.2010	02	6100012827	15.11.2010	1	1	31	P	T	6.000,00	15.11.2010	0	0,000	15.11.2010	6.000,00	-EUR	6.000,00	-EUR	570200	G/322A/47501	33636
* Acreedor 1001717978										6.000,00	-EUR	6.000,00	-EUR																	
Acreedor	100171829	Sociedad	SPEFResponsab.	Nombre	IBARRA SIMON, MARCOS	Calle	DE LA PULGARA-CASAS VALERO	CP	30818	Población	LORCA	Región	30	Pais	ES	Fecha clav	31.12.2010													
										30.11.2010	02	6100013645	29.11.2010	1	1	31	T	6.000,00	15.02.2011	0	0,000	15.02.2011	6.000,00	-EUR	6.000,00	-EUR	570200	G/322A/47501	33636	
* Acreedor 1001718291										6.000,00	-EUR	6.000,00	-EUR																	
Acreedor	100171894	Sociedad	SPEFResponsab.	Nombre	NORMATEX INGENIERIA CONTRA INCENDIO	Calle	IND_OESTE-C/ARTES Y OFICIOS A9	CP	30169	Población	ALCANTARILLA	Región	30	Pais	ES	Fecha clav	31.12.2010													
										01.12.2010	OK	6500000580	14.07.2010	1	1	31	T	2.469,15	08.03.2011	0	0,000	08.03.2011	2.469,15	-EUR	2.469,15	-EUR	570400	G/312A/21200	33668	
* Acreedor 1001718948										2.469,15	-EUR	2.469,15	-EUR																	
Acreedor	100171959	Sociedad	SPEFResponsab.	Nombre	OPENAULA ON THE NET, S.L.	Calle	ERCILLA	CP	48009							Fecha clav														

Cuenta General 2010

Relación de Acreedores

Población BILBAO																					
Región 48																					
Fecha clav 31.12.2010		País ES																			
29.11.2010 01		6000000340	26.11.2010		1 31		T	2.950,00	17.05.2011	0	0,000	17.05.2011		2.950,00- EUR		2.950,00- EUR		570300	G/324A/22606		40019
* Acreedor 1001719599																					
Acreedor 100172445		Sociedad		SPEFResponsab.																	
		Nombre		CDAD. PROPIEDT. EDIFICIO PERU																	
		Calle		PERU																	
		CP		30840																	
		Población		ALHAMA DE MURCIA																	
		Región		30																	
		País		ES																	
Fecha clav 31.12.2010																					
09.11.2010 02		6100012590	29.10.2010		1 31		T	221,13	15.02.2011	0	0,000	15.02.2011		221,13- EUR		221,13- EUR		570400	G/312A/22109		33668
17.11.2010 02		6100012647	08.11.2010		1 31		T	24,57	15.02.2011	0	0,000	15.02.2011		24,57- EUR		24,57- EUR		570400	G/312A/22109		33668
29.11.2010 02		6100013427	24.11.2010		1 31		T	24,57	15.02.2011	0	0,000	15.02.2011		24,57- EUR		24,57- EUR		570400	G/312A/22109		33668
30.12.2010 02		6100014290	30.12.2010		1 31		T	24,57	15.02.2011	0	0,000	15.02.2011		24,57- EUR		24,57- EUR		570400	G/312A/22109		33668
* Acreedor 1001724450																					
Acreedor 100172528		Sociedad		SPEFResponsab.																	
		Nombre		SOLUTEL 2010 S.L.																	
		Calle		COLON																	
		CP		30840																	
		Población		ALHAMA DE MURCIA																	
		Región		30																	
		País		ES																	
Fecha clav 31.12.2010																					
16.11.2010 02		6100012697	09.11.2010		1 31		T	3.907,00	16.02.2011	0	0,000	16.02.2011		3.907,00- EUR		3.907,00- EUR		570200	G/322A/47502		32503
* Acreedor 1001725287																					
Acreedor 100172582		Sociedad		SPEFResponsab.																	
		Nombre		ILUSTRE COL. OF. DE PERIODISTAS DE																	
		Calle		ESCULTOR FRANCISCO SALZILLO																	
		CP		30004																	
		Población		MURCIA																	
		Región		30																	
		País		ES																	
Fecha clav 31.12.2010																					
15.11.2010 OK		6500001632	09.11.2010		1 31		K T	13.410,00	09.11.2010	0	0,000	09.11.2010		13.410,00- EUR		13.410,00- EUR		570300	G/324B/48356		32464
* Acreedor 1001725829																					
Acreedor 100172747		Sociedad		SPEFResponsab.																	
		Nombre		AMBULANCIAS MAR MENOR S.COOP																	
		Calle		CAIREL																	
		CP		30176																	
		Población		PLIEGO																	
		Región		30																	
		País		ES																	
Fecha clav 31.12.2010																					
16.11.2010 02		6100012718	09.11.2010		1 31		T	3.907,00	16.02.2011	0	0,000	16.02.2011		3.907,00- EUR		3.907,00- EUR		570200	G/322A/47502		32503
* Acreedor 1001727478																					
Acreedor 100172785		Sociedad		SPEFResponsab.																	
		Nombre		MARTÍNEZ MERCADER,MARÍA DOLORES																	
		Calle		BARRIADA DEL SURESTE																	
		CP		30360																	
		Población		LA UNION																	
		Región		30																	
		País		ES																	
Fecha clav 31.12.2010																					

Cuenta General 2010

Relación de Acreedores

	29.11.2010 02	6100011892 23.07.2010		1 31	K T	376,29	23.07.2010	0	0,000 23.07.2010		376,29- EUR	376,29- EUR	570200	G/322A/47505		32561		
* Acreedor 1001727851																		
Acreedor	100172940	Sociedad	SPEF	Responsab.														
				Nombre	SANCHEZ MARIN, ALFONSO													
				Calle	GRAN VIA													
				CP	30400													
				Población	CARAVACA													
				Región	30													
				País	ES													
				Fecha clav	31.12.2010													
	16.11.2010 02	6100012704 09.11.2010		1 31	T	3.907,00	16.02.2011	0	0,000 16.02.2011		3.907,00- EUR	3.907,00- EUR	570200	G/322A/47502		32503		
* Acreedor 1001729403																		
Acreedor	100173105	Sociedad	SPEF	Responsab.														
				Nombre	CRIADO RODRIGUEZ, MARIA													
				Calle	C/ DEL PIMENTON, 2A 3º E													
				CP	30100													
				Población	MURCIA													
				Región	30													
				País	ES													
				Fecha clav	31.12.2010													
	29.11.2010 02	6100011891 23.07.2010		1 31	K T	376,29	23.07.2010	0	0,000 23.07.2010		376,29- EUR	376,29- EUR	570200	G/322A/47505		32561		
* Acreedor 1001731059																		
Acreedor	100173767	Sociedad	SPEF	Responsab.														
				Nombre	MARTINEZ FERNANDEZ, MARIA DEL CARME													
				Calle	Carretera DE CARAVACA 30 MO													
				CP	30440													
				Población	MORATALLA													
				Región	30													
				País	ES													
				Fecha clav	31.12.2010													
	24.06.2010 02	6100009140 23.06.2010		1 31	P T	7.000,00	23.06.2010	0	0,000 23.06.2010		7.000,00- EUR	7.000,00- EUR	570200	G/322A/47501		32498		
* Acreedor 1001737675																		
Acreedor	100173884	Sociedad	SPEF	Responsab.														
				Nombre	CONSTRUCCIONES Y REFORMAS SERGIO PE													
				Calle	PRINCIPE ASTURIAS													
				CP	30700													
				Población	TORRE PACHECO													
				Región	30													
				País	ES													
				Fecha clav	31.12.2010													
	17.11.2010 02	6100012724 10.11.2010		1 31	T	3.907,00	16.02.2011	0	0,000 16.02.2011		3.907,00- EUR	3.907,00- EUR	570200	G/322A/47502		32503		
* Acreedor 1001738847																		
Acreedor	100174632	Sociedad	SPEF	Responsab.														
				Nombre	TAMISIER, DAVID CHRISTIAN													
				Calle	DEL CHORRICO													
				CP	30500													
				Población	ALCAYNA													
				Región	30													
				País	ES													
				Fecha clav	31.12.2010													
	24.11.2010 DK	6700000343 09.09.2010		1 31	K T	1.800,00	02.12.2010	0	0,000 02.12.2010		1.800,00- EUR	1.800,00- EUR	570200	G/322A/47502		32550		
* Acreedor 1001746325																		
Acreedor	100174709	Sociedad	SPEF	Responsab.														
				Nombre	PALACIOS GARCIA, MARIA VICTORIA													
				Calle	JOSE PEREZ MIRALLES													



Cuenta General 2010

Relación de Acreedores

CP	30003																
Población	MURCIA																
Región	30																
Fecha clav 31.12.2010	País	ES															
	24.11.2010 DK	6700000363 17.09.2010		1 31	T	1.200,00	08.03.2011	0	0,000	08.03.2011		1.200,00- EUR	1.200,00- EUR	570200	G/322A/48109		38662
* Acreedor 1001747092																	
Acreedor	100174716	Sociedad	SPEFResponsab.														
			Nombre	SANCHEZ GARCIA, MIRIAN													
			Calle	MARIA DEL MAR GINER													
			CP	30140													
			Población	SANTOMERA													
			Región	30													
			País	ES													
Fecha clav 31.12.2010																	
	24.11.2010 DK	6700000369 17.09.2010		1 31	T	4.800,00	15.02.2011	0	0,000	15.02.2011		4.800,00- EUR	4.800,00- EUR	570200	G/322A/48109		38662
* Acreedor 1001747161																	
Acreedor	100174862	Sociedad	SPEFResponsab.														
			Nombre	TRINITY COLLEGE LONDON													
			Calle	ALBERT EMBANKEMENT													
			CP	SE1 7TP													
			Población	LONDON													
			Región	LO													
			País	GB													
Fecha clav 31.12.2010																	
	04.10.2010 01	6000000221 04.10.2010		1 31	K T	1.350,00	04.10.2010	0	0,000	04.10.2010		1.350,00- EUR	1.350,00- EUR	570300	G/324A/22606		40019
* Acreedor 1001748626																	
Acreedor	100175425	Sociedad	SPEFResponsab.														
			Nombre	DUCS GROUP 21, S.L.													
			Calle	CTRA NACIONAL, XM. 332													
			CP	30730													
			Población	SAN JAVIER													
			Región	30													
			País	ES													
Fecha clav 31.12.2010																	
	17.11.2010 02	6100012728 10.11.2010		1 31	T	3.907,00	16.02.2011	0	0,000	16.02.2011		3.907,00- EUR	3.907,00- EUR	570200	G/322A/47502		32503
* Acreedor 1001754256																	
Acreedor	100175541	Sociedad	SPEFResponsab.														
			Nombre	GOMEZ GARCÍA, TAMARA													
			Calle	Calle DOCTOR BARRAQUER 2 Plant													
			CP	30890													
			Población	BEATAS, LAS (PUERTO LUMBRERAS)													
			Región	30													
			País	ES													
Fecha clav 31.12.2010																	
	19.11.2010 02	6100012797 15.11.2010		1 31	E T	7.000,00	15.02.2011	0	0,000	15.02.2011		7.000,00- EUR	7.000,00- EUR	570200	G/322A/47501		33636
* Acreedor 1001755414																	
Acreedor	100175541	Sociedad	SPEFResponsab.														
			Nombre	ESPADAS NAVARRO, LORENA													
			Calle	Calle LOS PASOS Puerta B AL													
			CP	30840													
			Población	ALHAMA DE MURCIA													
			Región	30													
			País	ES													
Fecha clav 31.12.2010																	
	19.11.2010 02	6100012800 15.11.2010		1 31	P T	7.000,00	15.11.2010	0	0,000	15.11.2010		7.000,00- EUR	7.000,00- EUR	570200	G/322A/47501		33636



Cuenta General 2010

Relación de Acreedores

* Acreedor 1001755415													7.000,00- EUR	7.000,00- EUR												
Acreedor	100175541	Sociedad	SPEFResponsab.	Nombre	FERNANDEZ VARGAS, ADELA	Calle	Calle SAN DIEGO 14 CARTAGEN	CP	30203	Población	CARTAGENA	Región	30	Fecha clav	31.12.2010	Pais	ES									
													19.11.2010 02	6100012801 15.11.2010	1 31	T	7.000,00	15.02.2011	0	0,000	15.02.2011	7.000,00- EUR	7.000,00- EUR	570200	G/322A/47501	33636
* Acreedor 1001755416													7.000,00- EUR	7.000,00- EUR												
Acreedor	100175541	Sociedad	SPEFResponsab.	Nombre	SALAZAR BARRERA, DANIELA ALEJANDRA	Calle	CALLE ESTACION 22 PLANTA 1 PUE	CP	30500	Población	ALCAYNA	Región	30	Fecha clav	31.12.2010	Pais	ES									
													19.11.2010 02	6100012806 15.11.2010	1 31	T	7.000,00	15.02.2011	0	0,000	15.02.2011	7.000,00- EUR	7.000,00- EUR	570200	G/322A/47501	33636
* Acreedor 1001755417													7.000,00- EUR	7.000,00- EUR												
Acreedor	100175541	Sociedad	SPEFResponsab.	Nombre	PROVENCIO CAÑADAS, ANTONIA	Calle	Avenida JUAN CARLOS I 4 ALH	CP	30840	Población	ALHAMA DE MURCIA	Región	30	Fecha clav	31.12.2010	Pais	ES									
													19.11.2010 02	6100012812 15.11.2010	1 31	T	7.000,00	15.02.2011	0	0,000	15.02.2011	7.000,00- EUR	7.000,00- EUR	570200	G/322A/47501	33636
* Acreedor 1001755418													7.000,00- EUR	7.000,00- EUR												
Acreedor	100175541	Sociedad	SPEFResponsab.	Nombre	NUÑEZ SILVA, MARIA VANESA	Calle	Calle JUAN BAUTISTA 24 ALHA	CP	30840	Población	ALHAMA DE MURCIA	Región	30	Fecha clav	31.12.2010	Pais	ES									
													19.11.2010 02	6100012820 15.11.2010	1 31	T	7.000,00	15.02.2011	0	0,000	15.02.2011	7.000,00- EUR	7.000,00- EUR	570200	G/322A/47501	33636
* Acreedor 1001755419													7.000,00- EUR	7.000,00- EUR												
Acreedor	100175542	Sociedad	SPEFResponsab.	Nombre	ROJO BAQUERO, MARIO	Calle	Camino JUAN MERCE VILLANUE	CP	30613	Población	FUENTE MORRA	Región	30	Fecha clav	31.12.2010	Pais	ES									
													19.11.2010 02	6100012838 15.11.2010	1 31	T	6.000,00	15.02.2011	0	0,000	15.02.2011	6.000,00- EUR	6.000,00- EUR	570200	G/322A/47501	33636
* Acreedor 1001755420													6.000,00- EUR	6.000,00- EUR												
Acreedor	100175663	Sociedad	SPEFResponsab.	Nombre	RUIZ CASANOVA, ENCARNACION	Calle	GRECO	CP	30001	Población	MURCIA	Región	30	Fecha clav	31.12.2010	Pais	ES									



Cuenta General 2010

Relación de Acreedores

Fecha clav	Región	30																	
25.11.2010	02	6100013438	24.11.2010	1	31	T	400,00	17.05.2011	0	0,000	17.05.2011	400,00	EUR	400,00	EUR	570100	G/321A/22606	34731	
* Acreedor 1001756639																			
Acreedor	100175664	Sociedad	SPEFResponsab.																
			Nombre	NAVARRO REINA, FRANCISCO DANIEL															
			Calle	CUESTA DEL PARTIDO															
			CP	30430															
			Población	CEHEGIN															
			Región	30															
			País	ES															
Fecha clav	31.12.2010																		
	29.11.2010	02	6100013444	24.11.2010	1	31	T	27,00	08.03.2011	0	0,000	08.03.2011	27,00	EUR	27,00	EUR	570200	G/322A/48300	32485
* Acreedor 1001756640																			
Acreedor	100175716	Sociedad	SPEFResponsab.																
			Nombre	RAMIREZ ZEGARRA, GLADIS JULISSA															
			Calle	Calle CALVARIO 15 MOLINA SE															
			CP	30500															
			Población	ALCAYNA															
			Región	30															
			País	ES															
Fecha clav	31.12.2010																		
	30.11.2010	02	6100013635	29.11.2010	1	31	T	7.000,00	15.02.2011	0	0,000	15.02.2011	7.000,00	EUR	7.000,00	EUR	570200	G/322A/47501	33636
* Acreedor 1001757169																			
Acreedor	100175717	Sociedad	SPEFResponsab.																
			Nombre	FUENTES INCINILLAS, JAIME JUAN															
			Calle	Calle JALEO 96 TOTANA															
			CP	30858															
			Población	ANDREAS, LOS															
			Región	30															
			País	ES															
Fecha clav	31.12.2010																		
	30.11.2010	02	6100013647	29.11.2010	1	31	T	6.000,00	15.02.2011	0	0,000	15.02.2011	6.000,00	EUR	6.000,00	EUR	570200	G/322A/47501	33636
* Acreedor 1001757170																			
Acreedor	100175725	Sociedad	SPEFResponsab.																
			Nombre	YBARRA PEREZ JOSE ANTONIO															
			Calle	TRIDENTE															
			CP	03540															
			Población	BENIDOLEIG															
			Región	03															
			País	ES															
Fecha clav	31.12.2010																		
	30.11.2010	02	6100013663	29.11.2010	1	31	T	160,00	17.05.2011	0	0,000	17.05.2011	160,00	EUR	160,00	EUR	570100	G/321A/22606	34731
* Acreedor 1001757251																			
Acreedor	100175725	Sociedad	SPEFResponsab.																
			Nombre	GARCIA PINA, CESAR															
			Calle	JOSE ANTONIO CAMACHO															
			CP	30011															
			Población	MURCIA															
			Región	30															
			País	ES															
Fecha clav	31.12.2010																		
	30.11.2010	02	6100013664	29.11.2010	1	31	T	160,00	17.05.2011	0	0,000	17.05.2011	160,00	EUR	160,00	EUR	570100	G/321A/22606	34731
* Acreedor 1001757252																			



Cuenta General 2010

Relación de Acreedores

Acreedor		SPEFResponsab.		Nombre		Calle		CP		Población		Región		País		Fecha clav																					
100175729	Sociedad			GARCIA VICO, JOSE	CARRERA DE JESUS	23002	JAEN	23	ES	30.11.2010	02	6100013727	30.11.2010	1 31	T	128,44	17.05.2011	0 0,00	17.05.2011	128,44	EUR	128,44	EUR	570100	G/321A/22606	34731											
* Acreedor 100175729																				128,44	EUR	128,44	EUR														
-G5000000	Sociedad			Genérico Cierres	Murcia	Murcia	999	ES	31.12.2010	ZX	1600015244	31.12.2007	1 27 X		12.868.538,33	31.12.2007	0 0,00	31.12.2007	12.868.538,33	EUR	12.868.538,33	EUR						E/EXTRA									
31.12.2008	ZX	1600014622	31.12.2008	1 27 X		17.282.667,90	31.12.2008	0 0,00	31.12.2008	17.282.667,90	EUR	17.282.667,90	EUR																	E/EXTRA							
31.12.2008	ZX	1600014622	31.12.2008	2 37 X	K	T	12.868.538,33	31.12.2008	0 0,00	31.12.2008	12.868.538,33	EUR	12.868.538,33	EUR																E/EXTRA							
31.12.2009	ZX	1600022700	31.12.2009	1 27 X		1.206.614,19	31.12.2009	0 0,00	31.12.2009	1.206.614,19	EUR	1.206.614,19	EUR																	E/EXTRA							
31.12.2009	ZX	1600022699	31.12.2009	2 37 X	K	T	17.282.667,90	31.12.2009	0 0,00	31.12.2009	17.282.667,90	EUR	17.282.667,90	EUR																	E/EXTRA						
31.12.2010	ZX	1600020072	31.12.2010	1 27		10.664.453,98	31.12.2010	0 0,00	31.12.2010	10.664.453,98	EUR	10.664.453,98	EUR																		E/EXTRA						
31.12.2010	ZX	1600020071	31.12.2010	2 37	A	A	6.600,00	31.12.2010	0 0,00	31.12.2010	6.600,00	EUR	6.600,00	EUR																	E/EXTRA						
31.12.2010	ZX	1600020070	31.12.2010	2 37 X	A	A	1.200.014,19	31.12.2010	0 0,00	31.12.2010	1.200.014,19	EUR	1.200.014,19	EUR																	E/EXTRA						
* Acreedor -G50000001																				10.664.453,98	EUR	10.664.453,98	EUR														
** Cuenta de mayor 40000000																				0,00	EUR	0,00	EUR														
31.12.2005	ZX	1600016253	31.12.2005	2 39	K	T	0,00	31.12.2005	0 0,00	31.12.2005	17.090.878,63	EUR	17.090.878,63	EUR																	E/EXTRA						
31.12.2006	ZX	1600016883	31.12.2006	2 39	K	T	0,00	31.12.2006	0 0,00	31.12.2006	9.561.275,80	EUR	9.561.275,80	EUR																		E/EXTRA					
31.12.2006	ZX	1600016882	31.12.2006	1 29			0,00	31.12.2006	0 0,00	31.12.2006	17.090.878,63	EUR	17.090.878,63	EUR																		E/EXTRA					
31.12.2007	ZX	1600015244	31.12.2007	2 39	K	T	0,00	31.12.2007	0 0,00	31.12.2007	12.868.538,33	EUR	12.868.538,33	EUR																		E/EXTRA					
31.12.2007	ZX	1600015243	31.12.2007	1 29			0,00	31.12.2007	0 0,00	31.12.2007	9.561.275,80	EUR	9.561.275,80	EUR																		E/EXTRA					
31.12.2008	ZX	1600014622	31.12.2008	2 39	K	T	0,00	31.12.2008	0 0,00	31.12.2008	17.282.667,90	EUR	17.282.667,90	EUR																		E/EXTRA					
31.12.2008	ZX	1600014621	31.12.2008	1 29			0,00	31.12.2008	0 0,00	31.12.2008	12.868.538,33	EUR	12.868.538,33	EUR																		E/EXTRA					
31.12.2009	ZX	1600022700	31.12.2009	2 39	K	T	0,00	31.12.2009	0 0,00	31.12.2009	1.206.614,19	EUR	1.206.614,19	EUR																		E/EXTRA					
31.12.2009	ZX	1600022699	31.12.2009	1 29			0,00	31.12.2009	0 0,00	31.12.2009	17.282.667,90	EUR	17.282.667,90	EUR																		E/EXTRA					
31.12.2010	ZX	1600020072	31.12.2010	2 39	K	T	0,00	31.12.2010	0 0,00	31.12.2010	10.664.453,98	EUR	10.664.453,98	EUR																		E/EXTRA					
31.12.2010	ZX	1600020071	31.12.2010	1 29 X			0,00	31.12.2010	0 0,00	31.12.2010	6.600,00	EUR	6.600,00	EUR																		E/EXTRA					
31.12.2010	ZX	1600020070	31.12.2010	1 29			0,00	31.12.2010	0 0,00	31.12.2010	1.200.014,19	EUR	1.200.014,19	EUR																		E/EXTRA					
* Acreedor -G50000001																				10.664.453,98	EUR	10.664.453,98	EUR														
** Cuenta de mayor 40100000																				10.664.453,98	EUR	10.664.453,98	EUR														
100001702	Sociedad			UNIVERSIDAD DE MURCIA	TENIENTE FLORESTA	30003	MURCIA	30	ES	13.12.2010	IH	23000000047	22.11.2010	1 39	T	583,54	03.02.2011	0 0,00	03.02.2011	583,54	EUR	583,54	EUR	570200	I/38258												
* Acreedor 1000017027																				583,54	EUR	583,54	EUR														
100107621	Sociedad			SANCHEZ TORO FUENSANTA	VICENTE ALEIXANDRE BLOQ I	30011	MURCIA	30	ES																												



Cuenta General 2010

Relación de Acreedores

Fecha clav	31.12.2010	Pais	ES														
				13.12.2010 IH	2300000048 24.11.2010	1 39	T	1.412,22	03.02.2011	0	0,000 03.02.2011 L	1.412,22- EUR	1.412,22- EUR	570200	I/38264		
* Acreedor 1001076213																	
** Cuenta de mayor 40800000																	
Acreedor	100001710	Sociedad	SPEFResponsab.														
			Nombre	COMUNIDAD AUTÓNOMA DE LA REGIÓN DE													
			Calle	TENIENTE FLORESTA													
			CP	30071													
			Población	MURCIA													
			Región	30													
			Pais	ES													
Fecha clav	31.12.2010																
	55402170			30.12.2010 MP	1000000266 30.12.2010	1 39	K T	0,00	30.12.2010	0	0,000 30.12.2010 X	711.412,54- EUR	711.412,54- EUR		E/EXTRA		
* Acreedor 1000017105																	
Acreedor	100061849	Sociedad	SPEFResponsab.														
			Nombre	JUZGADO 1ª INSTANCIA Nº1 DE CIEZA													
			Calle	LOS MARTIRES													
			CP	30530													
			Población	CIEZA (MURCIA)													
			Región	30													
			Pais	ES													
Fecha clav	31.12.2010																
	41902160			30.11.2010 MP	1000000252 30.11.2010	1 39	C	0,00	02.12.2010	0	0,000 02.12.2010 X	613,64- EUR	613,64- EUR		E/EXTRA		
* Acreedor 1000618494																	
Acreedor	100061849	Sociedad	SPEFResponsab.														
			Nombre	JUZGADO 1ª INSTANCIA Nº 1 MURCIA													
			Calle	JUAN CARLOS I, TORRE DIMOVIL													
			CP	30008													
			Población	MURCIA													
			Región	30													
			Pais	ES													
Fecha clav	31.12.2010																
	41902160			30.11.2010 MP	1000000251 30.11.2010	1 39	C	0,00	02.12.2010	0	0,000 02.12.2010 X	451,48- EUR	451,48- EUR		E/EXTRA		
* Acreedor 1000618496																	
Acreedor	100072991	Sociedad	SPEFResponsab.														
			Nombre	AGEN.ESTATAL DE ADMON.TRIBUTARIA MU													
			Calle	GRAN VIA FCO. SALZILLO													
			CP	30005													
			Población	MURCIA													
			Región	30													
			Pais	ES													
Fecha clav	31.12.2010																
	47512002			31.12.2010 MP	1000000346 31.12.2010	1 39	A	0,00	14.01.2011	0	0,000 14.01.2011 X	259.761,20- EUR	259.761,20- EUR		E/EXTRA		
	47512018			31.12.2010 MP	1000000347 31.12.2010	1 39	A	0,00	14.01.2011	0	0,000 14.01.2011 X	9.768,85- EUR	9.768,85- EUR		E/EXTRA		
* Acreedor 1000729915																	
** Cuenta de mayor 41900000																	
*** Sociedad SPEF																	



Cuenta General 2010

**SERVICIO REGIONAL
DE EMPLEO Y FORMACIÓN**

D.8) Información sobre el inmovilizado no financiero

(Tomo INVENTARIO)

Cuenta General 2010

LQP-M546
Sociedad: SPEF – SP Empleo y Formación
Patrimonio
Resumen de Cuentas del Capítulo 2
Mes: 1 a 12

PATRIMONIO RESUMEN CUENTA					
Cuenta de mayor	V.bce inicio ejerc.	Movimiento periodo	V.bce fin ejercicio	Amort. Acum. Fin ej	Valor neto contable
2150 2150	1.932.125,56	602.266,15	2.534.391,71	1.700.016,11-	834.375,60
2200 2200	2.980.200,70	105.627,24	3.085.827,94		3.085.827,94
2210 2210	13.213.801,41	5.655.471,30	18.869.272,71	865.977,44-	18.003.295,27
2220 2220	1.040.819,69	95.734,96	1.136.554,65	313.076,15-	823.478,50
2230 2230	399.468,17	5.684,56	405.152,73	218.354,77-	186.797,96
2240 2240	184.439,62	171,68	184.611,30	167.635,21-	16.976,09
2260 MOBILIARIO DE OFICINA Y OTRAS INSTALACIONES	2.288.936,54	286.487,57	2.575.424,11	1.039.640,94-	1.535.783,17
2262 2262	319.951,68	9.759,88	329.711,56	204.337,90-	125.373,66
2263 2263	575.899,63	37.925,66	613.825,29	432.171,32-	181.653,97
2264 2264	19.478,23	565,60	20.043,83	12.720,20-	7.323,63
2270 2270	2.375.997,78	323.184,23	2.662.651,79	2.122.392,73-	540.259,06
2280 2280	62.327,54		62.327,54	47.028,78-	15.298,76
2291 2291	17.826,36	88,40-	17.737,96	17.820,36-	82,40-
2292 2292		29.584,66	29.584,66		29.584,66
2299 2299	490.094,65	20.034,68	510.129,33	294.591,94-	215.537,39
* Total	25.901.367,56	7.172.409,77	33.037.247,11	7.435.763,85-	25.601.483,26



Cuenta General 2010

LQP-M539

Sociedad: SPEF – SP Empleo y Formación

Inversiones destinadas al Uso General. Detalle

Mes: 1 a 12

SIN MOVIMIENTOS



Cuenta General 2010

LQP-M540

Sociedad: SPEF – SP Empleo y Formación

Inmovilizado Inmaterial. Detalle.

Cuenta PGCP: 2150 APLICACIONES INFORMATICAS

Mes: 1 a 12

INMOVILIZADO INMATERIAL DETALLE			
Tipo de bien / Número de Inventario	Movimiento Periodo	Valor bce fin ejerc	Amort.acum. fin ejer
1024394 APLICACIÓN PARA LA GESTIÓN DE	226.605,40	548.611,77	311.587,88-
1026075 INTERMEDIACIÓN REPSOL	8.102,16	31.220,64	14.167,94-
1029046 KAPERSKY ANTIVIRUS	6.577,20	6.577,20	1.076,68-
1029152 GESTIÓN AYUDAS PARA FOMENTO EMPLEO.FASE 1	217.551,79	217.551,79	35.165,91-
1029192 SISTEMA DE AYUDA A LA DECISIÓN	100.485,00	100.485,00	16.242,78-
1029414 PROGRAMA DE SERVICIO A EMPRESAS	20.709,00	20.709,00	539,00-
1029679 SISTEMA DE GESTIÓN DOCUMENTAL	21.122,00	21.122,00	448,48-
* 0001 Alta patrimonial	601.152,55	946.277,40	379.228,67-
** NSA/APL APLICACIONES	601.152,55	946.277,40	379.228,67-
*** Total	601.152,55	946.277,40	379.228,67-

Cuenta General 2010

LQP-M541

Sociedad: SPEF – SP Empleo y Formación

Inmovilizado Material Inmuebles. Detalle.

Mes: 1 a 12

INMOVILIZADO INMATERIAL DETALLE			
Tipo de bien / Número de Inventario	Movimiento Periodo	Valor bce fin ejerc	Amort.acum. fin ejer
3000067 SOLAR EDIFICIO ADMINISTRATIVO	105.627,24	105.627,24	
* 0002 Alta demanial (S.P)	105.627,24	105.627,24	
** TRRU/116 SOLARES URBANOS	105.627,24	105.627,24	
*** 2200 2200	105.627,24	105.627,24	
3000060 EDIFICIO DE LA OFICINA DE EMP	56.635,58	616.470,13	10.798,13-
3000062 EDIFICIO DE LA OFICINA DE EMPL	39.506,92	810.798,34	14.567,22-
* 0001 Alta patrimonial	96.142,50	1.427.268,47	25.365,35-
3000010 CENTRO FORMACION OCUPACIONAL DE CARTAGENA	10.502,91	2.217.856,95	151.090,72-
3000014 OFICINA DE EMPLEO DE LORCA	4.010,18	417.983,17	26.294,31-
3000018 EDIFICIO OFICINA DE EMPLEO DE MORATALLA	2.053,20	150.473,20	9.952,14-
3000035 LOCAL OFICINA DE EMPLEO RONDA NORTE	7.226,80	1.649.448,20	221.771,83-
3000055 EDIFICIO OFICINA DE EMPLEO DE	5.193,17	645.295,17	31.332,25-
3000065 OFICINA DE EMPLEO DE TOTANA	56.916,47	501.537,56	5.988,26-
3000066 OFICINA DE EMPLEO DE CARTAGENA	4.378.235,42	4.378.235,42	35.865,54-
3000068 EDIFICIO ADMINISTRATIVO PARQUE MÓVIL	1.159.644,45	1.159.644,45	27.721,62-
* 0002 Alta demanial (S.P)	5.623.782,60	11.120.474,12	510.016,67-
3000033 EDIFICIO PARA OFICINA DE EMPLE	64.453,80-		
* 0010 Baja	64.453,80-		
** CTNS/115 EDIFICIOS SERVICIOS	5.655.471,30	12.547.742,59	535.382,02-
*** 2210 2210	5.655.471,30	12.547.742,59	535.382,02-
**** Total	5.761.098,54	12.653.369,83	535.382,02-

Cuenta General 2010

LQP-M542

Sociedad: SPEF – SP Empleo y Formación

Inmovilizado Material Muebles. Detalle.

Mes: 1 a 12

INMOVILIZADO INMATERIAL DETALLE			
Tipo de bien / Número de Inventario	Movimiento Periodo	Valor bce fin ejerc	Amort.acum. fin ejer
1029292 1ª CERTIFICACIÓN	18.792,00	18.792,00	1.204,75-
* 0001 Alta patrimonial	18.792,00	18.792,00	1.204,75-
** MNI/CTR CENTRO DE TRANSFORMACIÓN	18.792,00	18.792,00	1.204,75-
1029204 COLUMNAS ELÉCTRICAS	259,84	259,84	16,73-
1029205 COLUMNAS ELÉCTRICAS	259,84	259,84	16,73-
1029206 COLUMNAS ELÉCTRICAS	259,84	259,84	16,73-
1029207 COLUMNAS ELÉCTRICAS	259,84	259,84	16,73-
1029208 COLUMNAS ELÉCTRICAS	259,84	259,84	16,73-
1029209 COLUMNAS ELÉCTRICAS	259,84	259,84	16,73-
1029210 COLUMNAS ELÉCTRICAS	259,84	259,84	16,73-
1029211 COLUMNAS ELÉCTRICAS	259,84	259,84	16,73-
1029212 COLUMNAS ELÉCTRICAS	259,84	259,84	16,73-
1029213 COLUMNAS ELÉCTRICAS	259,84	259,84	16,73-
1029214 COLUMNAS ELÉCTRICAS	259,84	259,84	16,73-
1029215 COLUMNAS ELÉCTRICAS	259,84	259,84	16,73-
1029216 COLUMNAS ELÉCTRICAS	259,84	259,84	16,73-
1029217 COLUMNAS ELÉCTRICAS	259,84	259,84	16,73-
1029218 COLUMNAS ELÉCTRICAS	259,84	259,84	16,73-
1029219 COLUMNAS ELÉCTRICAS	259,84	259,84	16,73-
1029220 COLUMNAS ELÉCTRICAS	259,84	259,84	16,73-
1029221 COLUMNAS ELÉCTRICAS	259,84	259,84	16,73-

Cuenta General 2010

1029222 COLUMNAS ELÉCTRICAS	259,84	259,84	16,73-
1029223 COLUMNAS ELÉCTRICAS	259,84	259,84	16,73-
1029224 COLUMNAS ELÉCTRICAS	259,84	259,84	16,73-
1029225 COLUMNAS ELÉCTRICAS	412,96	412,96	26,59-
1029226 COLUMNAS ELÉCTRICAS	412,96	412,96	26,59-
1029227 COLUMNAS ELÉCTRICAS	412,96	412,96	26,59-
1029228 COLUMNAS ELÉCTRICAS	412,96	412,96	26,59-
1029229 COLUMNAS ELÉCTRICAS	412,96	412,96	26,59-
* 0001 Alta patrimonial	7.521,44	7.521,44	484,28-
** MNI/EIE ELEMENTOS PARA INSTALACION ELECTRICA	7.521,44	7.521,44	484,28-
1028389 4 EQUIPOS MITSUBISHI SPLZ100 VBA	13.802,84	13.802,84	892,46-
* 0001 Alta patrimonial	13.802,84	13.802,84	892,46-
** MNI/IAA INSTALACION PARA AIRE ACONDICIONADO	13.802,84	13.802,84	892,46-
1029392 INSTALACIONES INFORMÁTICAS EN	3.516,80	3.516,80	44,32-
* 0001 Alta patrimonial	3.516,80	3.516,80	44,32-
** MNI/IRI INSTALACION DE RED INFORMATICA	3.516,80	3.516,80	44,32-
1028542 RACK SIEMENS TECNO LEADER 19"	765,60	765,60	60,62-
1029142 TECNO LEADER 19" 42 U	5.561,55	5.561,55	358,08-
* 0001 Alta patrimonial	6.327,15	6.327,15	418,70-
** MNI/ISK INSTALACION DE SANEAMIENTO DE RACK	6.327,15	6.327,15	418,70-
1026210 SISTEMA DE SEGURIDAD Y PROTECCIÓN	4.637,68	5.537,56	533,61-
1029255 SISTEMA DE SEGURIDAD	2.670,67	2.670,67	172,68-
1029256 SISTEMA DE SEGURIDAD	2.916,52	2.916,52	188,57-
1029257 SISTEMA DE SEGURIDAD	3.687,78	3.687,78	238,44-
1029371 VIDEOGRABADOR DIGITAL,MINIDOMO	5.450,67	5.450,67	241,92-
1029372 CON FOCOS INFRARROJOS DE COLOR BLANCA	14.619,09	14.619,09	648,85-

Cuenta General 2010

* 0001 Alta patrimonial	33.982,41	34.882,29	2.024,07-
** MNI/SSP INSTAL. SISTEMA SEGURIDAD Y PROTECCION	33.982,41	34.882,29	2.024,07-
1029293 SISTEMA GATEWAY PARA TELEFONÍ	11.792,32	11.792,32	756,00-
* 0001 Alta patrimonial	11.792,32	11.792,32	756,00-
** MNI/VTD INSTALACION DE TELECOMUNICACIO	11.792,32	11.792,32	756,00-
*** 2220 2220	95.734,96	96.634,84	5.824,58-
1029393 HORNO DE SECADO DE ELECTRODOS	1.491,76	1.491,76	40,46-
1029394 HORNO DE SECADO DE ELECTRODOS	1.491,76	1.491,76	40,46-
* 0001 Alta patrimonial	2.983,52	2.983,52	80,92-
** MAE/STD ESTUFA PARA ELECTRODOS	2.983,52	2.983,52	80,92-
1029202 LINCOLN 405-SA	1.350,52	1.350,52	82,14-
1029203 LINCOLN 405-SA	1.350,52	1.350,52	82,14-
* 0001 Alta patrimonial	2.701,04	2.701,04	164,28-
** MAN/RFS RECTIFICADOR DE SOLDADURA	2.701,04	2.701,04	164,28-
*** 2230 2230	5.684,56	5.684,56	245,20-
1029230 BOSCH GWS 850C	85,84	85,84	13,05-
1029231 BOSCH GWS 850C	85,84	85,84	13,05-
* 0001 Alta patrimonial	171,68	171,68	26,10-
** MUI/AMO AMOLADORA	171,68	171,68	26,10-
*** 2240 2240	171,68	171,68	26,10-
1029254 MITSUBISHI SPLIT-TECHO INVERTE	5.794,20	5.794,20	379,40-
1029397 GENERAL INVERTER	4.130,00	4.130,00	37,34-
1029462 LG UB118/UU18	2.106,30	2.106,30	18,47-
1029463 LG UB118/UU18	2.106,30	2.106,30	18,47-
1029464 LG UB118/UU18	2.106,30	2.106,30	18,47-
1029465 LG UB24/UU24	2.383,60	2.383,60	20,90-

Cuenta General 2010

1029663 MITSUBISHI SPLZ-100VBA	2.997,20	2.997,20	25,46-
1029664 MITSUBISHI SPLZ-100VBA	2.997,20	2.997,20	25,46-
1029665 MITSUBISHI SPLZ-71VB	2.305,72	2.305,72	19,58-
1029666 MITSUBISHI SPLZ-71VB	2.305,72	2.305,72	19,58-
1029667 MITSUBISHI SPLZ-50VB	1.977,68	1.977,68	16,80-
1029668 MITSUBISHI MSZ-GX3VA	1.427,80	1.427,80	12,13-
1029669 LG CS09AF	974,68	974,68	8,28-
* 0001 Alta patrimonial	33.612,70	33.612,70	620,34-
** MEK/ACO ACONDICIONADOR DE AIRE	33.612,70	33.612,70	620,34-
1029466 ALCATEL TEMPORIS 170	26,71	26,71	0,24-
1029467 ALCATEL TEMPORIS 170	26,79	26,79	0,24-
1029468 ALCATEL TEMPORIS 170	26,79	26,79	0,24-
1029469 ALCATEL TEMPORIS 170	26,79	26,79	0,24-
1029470 ALCATEL TEMPORIS 170	26,79	26,79	0,24-
1029471 ALCATEL TEMPORIS 170	26,79	26,79	0,24-
1029472 ALCATEL TEMPORIS 170	26,79	26,79	0,24-
1029473 ALCATEL TEMPORIS 170	26,79	26,79	0,24-
1029474 ALCATEL TEMPORIS 170	26,79	26,79	0,24-
1029475 ALCATEL TEMPORIS 170	26,79	26,79	0,24-
1029476 ALCATEL TEMPORIS 170	26,79	26,79	0,24-
1029477 ALCATEL TEMPORIS 170	26,79	26,79	0,24-
1029478 ALCATEL TEMPORIS 170	26,79	26,79	0,24-
1029479 ALCATEL TEMPORIS 170	26,79	26,79	0,24-
1029480 ALCATEL TEMPORIS 170	26,79	26,79	0,24-
1029481 ALCATEL TEMPORIS 170	26,79	26,79	0,24-
1029482 ALCATEL TEMPORIS 170	26,79	26,79	0,24-



Cuenta General 2010

1029483 ALCATEL TEMPORIS 170	26,79	26,79	0,24-
1029484 ALCATEL TEMPORIS 170	26,79	26,79	0,24-
1029485 ALCATEL TEMPORIS 170	26,79	26,79	0,24-
* 0001 Alta patrimonial	535,72	535,72	4,80-
1010800 TELEFONO	12,00-		
1010801 TELEFONO	12,00-		
1010802 TELEFONO	12,00-		
1010803 TELEFONO	12,00-		
1010804 TELEFONO	12,00-		
* 0010 Baja	60,00-		
** MEX/TEL TELEFONO	475,72	535,72	4,80-
1029199 PIZARRA DE ACERO BLANCO 120*240	394,40	394,40	25,83-
1029200 PIZARRA DE ACERO BLANCO 120*240	394,40	394,40	25,83-
1029201 PIZARRA DE ACERO BLANCO 120*240	394,40	394,40	25,83-
* 0001 Alta patrimonial	1.183,20	1.183,20	77,49-
** MME/PIZ PIZARRA	1.183,20	1.183,20	77,49-
1001674 SILLAS	30,00-		
1001675 SILLAS	30,00-		
1001676 SILLAS	30,00-		
1001677 SILLAS	30,00-		
1001678 SILLAS	30,00-		
1001679 SILLAS	30,00-		
1001680 SILLAS	30,00-		
1001681 SILLAS	30,00-		
1001682 SILLAS	30,00-		
1001683 SILLAS	30,00-		

Cuenta General 2010

1001684 SILLAS	30,00-		
1001685 SILLAS	30,00-		
1001686 SILLAS	30,00-		
1001687 SILLAS	30,00-		
1001688 SILLAS	30,00-		
1001689 SILLAS	30,00-		
1001690 SILLAS	30,00-		
1001691 SILLAS	30,00-		
1001692 SILLAS	30,00-		
1001693 SILLAS	30,00-		
1001694 SILLAS	30,00-		
1001695 SILLAS	30,00-		
1001696 SILLAS	30,00-		
1001697 SILLAS	30,00-		
* 0010 Baja	720,00-		
** MME/SAL SILLA DE AULA	720,00-		
1028739 137X90X45 CON 3 ESTANTES L714	737,39	737,39	56,77-
1028740 137X90X45 CON 3 ESTANTES L714	737,39	737,39	56,77-
1028741 137X90X45 CON 3 ESTANTES L714	737,39	737,39	56,77-
1028742 137X90X45 CON 3 ESTANTES L714	737,39	737,39	56,77-
1028743 137X90X45 CON 3 ESTANTES L714	737,39	737,39	56,77-
* 0001 Alta patrimonial	3.686,95	3.686,95	283,85-
** MMO/ARB ARMARIO BAJO	3.686,95	3.686,95	283,85-
1028523 2 PUERTAS 90X137	763,97	763,97	51,91-
1028524 2 PUERTAS 90X137	763,97	763,97	51,91-
1028525 2 PUERTAS 90X137	763,97	763,97	51,91-

Cuenta General 2010

1028526 2 PUERTAS 90X137	763,97	763,97	51,91-
1028529 90X137 DE 2 PUERTAS	614,74	614,74	41,77-
1028530 90X137 DE 2 PUERTAS	614,74	614,74	41,77-
1028824 CON PUERTAS A162 825X457X1620	501,25	501,25	38,59-
1028825 CON PUERTAS A162 825X457X1620	501,25	501,25	38,59-
1028826 CON PUERTAS A162 825X457X1620	501,25	501,25	38,59-
1028827 SIN PUERTAS A160 825X438X1620	341,77	341,77	26,31-
1028828 SIN PUERTAS A160 825X438X1620	341,77	341,77	26,31-
1028829 SIN PUERTAS A160 825X438X1620	341,77	341,77	26,31-
1028830 SIN PUERTAS A160 825X438X1620	341,77	341,77	26,31-
1028831 SIN PUERTAS A160 825X438X1620	341,77	341,77	26,31-
1028832 SIN PUERTAS A160 825X438X1620	341,77	341,77	26,31-
1028833 SIN PUERTAS A160 825X438X1620	341,77	341,77	26,31-
1028834 SIN PUERTAS A160 825X438X1620	341,77	341,77	26,31-
1029444 825X457X1620 CON PUERTAS	510,94	510,94	4,48-
1029445 825X457X1620 CON PUERTAS	510,94	510,94	4,48-
1029446 825X457X1620 CON PUERTAS	510,94	510,94	4,48-
1029447 825X457X1620 CON PUERTAS	510,94	510,94	4,48-
1029448 825X457X1620 CON PUERTAS	510,94	510,94	4,48-
1029449 825X457X1620 CON PUERTAS	510,94	510,94	4,48-
1029450 825X457X1620 CON PUERTAS	510,94	510,94	4,48-
1029451 825X457X1620 SIN PUERTAS	349,28	349,28	3,06-
1029452 825X457X1620 SIN PUERTAS	349,28	349,28	3,06-
1029453 825X457X1620 SIN PUERTAS	349,28	349,28	3,06-
1029454 825X457X1620 SIN PUERTAS	349,28	349,28	3,06-
1029455 825X457X1620 SIN PUERTAS	349,28	349,28	3,06-



Cuenta General 2010

1029456 825X457X1620 SIN PUERTAS	349,28	349,28	3,06-
1029457 825X457X1620 SIN PUERTAS	349,28	349,28	3,06-
* 0001 Alta patrimonial	14.544,81	14.544,81	670,21-
** MMO/ARM ARMARIO	14.544,81	14.544,81	670,21-
1028616 3 PLAZAS SIN MESA	845,29	845,29	54,66-
1028617 4 PLAZAS CON MESA	1.328,19	1.328,19	85,88-
1028618 4 PLAZAS CON MESA	1.328,19	1.328,19	85,88-
1028619 4 PLAZAS CON MESA	1.328,19	1.328,19	85,88-
1028620 4 PLAZAS CON MESA	1.328,19	1.328,19	85,88-
1028621 4 PLAZAS CON MESA	1.328,19	1.328,19	85,88-
1028622 4 PLAZAS CON MESA	1.328,19	1.328,19	85,88-
1028623 4 PLAZAS CON MESA	1.328,19	1.328,19	85,88-
1028624 4 PLAZAS CON MESA	1.328,19	1.328,19	85,88-
1028625 4 PLAZAS SIN MESA	1.120,93	1.120,93	72,47-
1028626 4 PLAZAS SIN MESA	1.120,93	1.120,93	72,47-
1028627 4 PLAZAS SIN MESA	1.120,93	1.120,93	72,47-
1028628 4 PLAZAS SIN MESA	1.120,93	1.120,93	72,47-
1028629 4 PLAZAS SIN MESA	1.120,93	1.120,93	72,47-
1028699 4 PLAZAS SIN MESA	1.120,94	1.120,94	86,29-
1028700 4 PLAZAS SIN MESA	1.120,93	1.120,93	86,29-
1028701 4 PLAZAS SIN MESA	1.120,93	1.120,93	86,29-
1028702 4 PLAZAS SIN MESA	1.120,93	1.120,93	86,29-
1028703 4 PLAZAS SIN MESA	1.120,93	1.120,93	86,29-
1028704 4 PLAZAS SIN MESA	1.120,93	1.120,93	86,29-
1028705 4 PLAZAS SIN MESA	1.120,93	1.120,93	86,29-
1028706 4 PLAZAS SIN MESA	1.120,93	1.120,93	86,29-

Cuenta General 2010

1028707 4 PLAZAS SIN MESA	1.120,93	1.120,93	86,29-
1028708 4 PLAZAS SIN MESA	1.120,93	1.120,93	86,29-
1028709 4 PLAZAS SIN MESA	1.120,93	1.120,93	86,29-
1028710 4 PLAZAS SIN MESA	1.120,93	1.120,93	86,29-
* 0001 Alta patrimonial	30.526,63	30.526,63	2.139,53-
** MMO/ASM ASIENTO DE ESPERA MODULAR	30.526,63	30.526,63	2.139,53-
1029670 BANCADA DE 4 ASIENTOS SIN MESA	1.140,26	1.140,26	9,68-
1029671 BANCADA DE 4 ASIENTOS SIN MESA	1.140,26	1.140,26	9,68-
1029672 BANCADA DE 4 ASIENTOS SIN MESA	1.140,26	1.140,26	9,68-
1029673 BANCADA DE 4 ASIENTOS SIN MESA	1.140,26	1.140,26	9,68-
1029674 BANCADA DE 4 ASIENTOS SIN MESA	1.140,26	1.140,26	9,68-
1029675 BANCADA DE 4 ASIENTOS SIN MESA	1.140,26	1.140,26	9,68-
1029676 BANCADA DE 4 ASIENTOS SIN MESA	1.140,26	1.140,26	9,68-
1029677 BANCADA DE 4 ASIENTOS SIN MESA	1.140,26	1.140,26	9,68-
1029678 BANCADA DE 4 ASIENTOS SIN MESA	1.140,24	1.140,24	9,68-
* 0001 Alta patrimonial	10.262,32	10.262,32	87,12-
** MMO/BCA BANCADA CON ASIENTOS	10.262,32	10.262,32	87,12-
1028768 VISAVIS ESTRUCTURA PLATA	258,26	258,26	19,89-
1028769 VISAVIS ESTRUCTURA PLATA	258,26	258,26	19,89-
1028770 VISAVIS ESTRUCTURA PLATA	258,26	258,26	19,89-
1028771 VISAVIS ESTRUCTURA PLATA	258,26	258,26	19,89-
1028772 VISAVIS ESTRUCTURA PLATA	258,26	258,26	19,89-
1028773 VISAVIS ESTRUCTURA PLATA	258,26	258,26	19,89-
1028774 VISAVIS ESTRUCTURA PLATA	258,26	258,26	19,89-
1028775 VISAVIS ESTRUCTURA PLATA	258,26	258,26	19,89-
1028776 VISAVIS ESTRUCTURA PLATA	258,26	258,26	19,89-

Cuenta General 2010

1028777 VISAVIS ESTRUCTURA PLATA	258,26	258,26	19,89-
1028778 VISAVIS ESTRUCTURA PLATA	258,26	258,26	19,89-
1028779 VISAVIS ESTRUCTURA PLATA	258,26	258,26	19,89-
1028780 VISAVIS ESTRUCTURA PLATA	258,26	258,26	19,89-
1028781 VISAVIS ESTRUCTURA PLATA	258,26	258,26	19,89-
1028782 VISAVIS ESTRUCTURA PLATA	258,26	258,26	19,89-
1028783 VISAVIS ESTRUCTURA PLATA	258,26	258,26	19,89-
1028784 VISAVIS ESTRUCTURA PLATA	258,26	258,26	19,89-
1028785 VISAVIS ESTRUCTURA PLATA	258,26	258,26	19,89-
1028786 VISAVIS ESTRUCTURA PLATA	258,26	258,26	19,89-
1028787 VISAVIS ESTRUCTURA PLATA	258,26	258,26	19,89-
1028788 VISAVIS ESTRUCTURA PLATA	258,26	258,26	19,89-
1028789 VISAVIS ESTRUCTURA PLATA	258,26	258,26	19,89-
1028790 VISAVIS ESTRUCTURA PLATA	258,26	258,26	19,89-
1028791 VISAVIS ESTRUCTURA PLATA	258,26	258,26	19,89-
1028792 VISAVIS ESTRUCTURA PLATA	258,26	258,26	19,89-
1028793 VISAVIS ESTRUCTURA PLATA	258,26	258,26	19,89-
1028794 VISAVIS ESTRUCTURA PLATA	258,26	258,26	19,89-
1028795 VISAVIS ESTRUCTURA PLATA	258,26	258,26	19,89-
1028796 VISAVIS ESTRUCTURA PLATA	258,26	258,26	19,89-
1028797 VISAVIS ESTRUCTURA PLATA	258,26	258,26	19,89-
1028798 VISAVIS ESTRUCTURA PLATA	258,26	258,26	19,89-
1028799 VISAVIS ESTRUCTURA PLATA	258,26	258,26	19,89-
1028905 CON BRAZOS FIJOS SILL VIST PLEASE 468840B	269,06	269,06	20,35-
1028906 CON BRAZOS FIJOS SILL VIST PLEASE 468840B	269,06	269,06	20,35-
1028907 CON BRAZOS FIJOS SILL VIST PLEASE 468840B	269,06	269,06	20,35-



Cuenta General 2010

1028908 CON BRAZOS FIJOS SILL VIST PLEASE 468840B	269,06	269,06	20,35-
1028909 CON BRAZOS FIJOS SILL VIST PLEASE 468840B	269,06	269,06	20,35-
1028910 CON BRAZOS FIJOS SILL VIST PLEASE 468840B	269,06	269,06	20,35-
1028911 CON BRAZOS FIJOS SILL VIST PLEASE 468840B	269,06	269,06	20,35-
1028912 CON BRAZOS FIJOS SILL VIST PLEASE 468840B	269,06	269,06	20,35-
1028913 CON BRAZOS FIJOS SILL VIST PLEASE 468840B	269,06	269,06	20,35-
1028914 CON BRAZOS FIJOS SILL VIST PLEASE 468840B	269,06	269,06	20,35-
1028915 CON BRAZOS FIJOS SILL VIST PLEASE 468840B	269,06	269,06	20,35-
1028916 CON BRAZOS FIJOS SILL VIST PLEASE 468840B	269,06	269,06	20,35-
1028917 CON BRAZOS FIJOS SILL VIST PLEASE 468840B	269,06	269,06	20,35-
1028918 CON BRAZOS FIJOS SILL VIST PLEASE 468840B	269,06	269,06	20,35-
1028919 CON BRAZOS FIJOS SILL VIST PLEASE 468840B	269,06	269,06	20,35-
1028920 CON BRAZOS FIJOS SILL VIST PLEASE 468840B	269,06	269,06	20,35-
1028921 CON BRAZOS FIJOS SILL VIST PLEASE 468840B	269,06	269,06	20,35-
1028922 CON BRAZOS FIJOS SILL VIST PLEASE 468840B	269,06	269,06	20,35-
1028923 CON BRAZOS FIJOS SILL VIST PLEASE 468840B	269,06	269,06	20,35-
1028924 CON BRAZOS FIJOS SILL VIST PLEASE 468840B	269,06	269,06	20,35-
1028925 CON BRAZOS FIJOS SILL VIST PLEASE 468840B	269,06	269,06	20,35-
1028926 CON BRAZOS FIJOS SILL VIST PLEASE 468840B	269,06	269,06	20,35-
1028927 CON BRAZOS FIJOS SILL VIST PLEASE 468840B	269,06	269,06	20,35-
1028928 CON BRAZOS FIJOS SILL VIST PLEASE 468840B	269,06	269,06	20,35-
1028929 CON BRAZOS FIJOS SILL VIST PLEASE 468840B	269,06	269,06	20,35-
1028930 CON BRAZOS FIJOS SILL VIST PLEASE 468840B	269,06	269,06	20,35-
1028931 CON BRAZOS FIJOS SILL VIST PLEASE 468840B	269,06	269,06	20,35-
1028932 CON BRAZOS FIJOS SILL VIST PLEASE 468840B	269,06	269,06	20,35-
1028933 CON BRAZOS FIJOS SILL VIST PLEASE 468840B	269,06	269,06	20,35-

Cuenta General 2010

1028934 CON BRAZOS FIJOS SILL VIST PLEASE 468840B	269,06	269,06	20,35-
1028935 CON BRAZOS FIJOS SILL VIST PLEASE 468840B	269,06	269,06	20,35-
1028936 CON BRAZOS FIJOS SILL VIST PLEASE 468840B	269,06	269,06	20,35-
1028937 CON BRAZOS FIJOS SILL VIST PLEASE 468840B	269,06	269,06	20,35-
1028938 CON BRAZOS FIJOS SILL VIST PLEASE 468840B	269,06	269,06	20,35-
1028939 CON BRAZOS FIJOS SILL VIST PLEASE 468840B	269,06	269,06	20,35-
1028940 CON BRAZOS FIJOS SILL VIST PLEASE 468840B	269,06	269,06	20,35-
1028941 CON BRAZOS FIJOS SILL VIST PLEASE 468840B	269,06	269,06	20,35-
1028942 CON BRAZOS FIJOS SILL VIST PLEASE 468840B	269,06	269,06	20,35-
1028943 CON BRAZOS FIJOS SILL VIST PLEASE 468840B	269,06	269,06	20,35-
1028944 CON BRAZOS FIJOS SILL VIST PLEASE 468840B	269,06	269,06	20,35-
1028945 CON BRAZOS FIJOS SILL VIST PLEASE 468840B	269,06	269,06	20,35-
1028946 CON BRAZOS FIJOS SILL VIST PLEASE 468840B	269,06	269,06	20,35-
* 0001 Alta patrimonial	19.564,84	19.564,84	1.491,18-
** MMO/CON SILLON CONFIDENTE	19.564,84	19.564,84	1.491,18-
1028543 NOVA LINE 18-1307 80KG	45,77	45,77	3,63-
* 0001 Alta patrimonial	45,77	45,77	3,63-
** MMO/CRR CARRO	45,77	45,77	3,63-
1029411 ESCALERA DE 5 PELDAÑOS BARANDILLA AZUL	59,00	59,00	0,53-
1029412 ESCALERA ALUMINIO DE 6 PELDAÑOS TRYUM	53,10	53,10	0,48-
1029425 ESCALERA DE 4 PELDAÑOS	43,14	43,14	0,39-
* 0001 Alta patrimonial	155,24	155,24	1,40-
** MMO/ESC ESCALERA	155,24	155,24	1,40-
1028410 2X0.80X40 m DE 5 BANDEJAS	64,15	64,15	4,94-
1028411 2X0.80X40 m DE 5 BANDEJAS	64,23	64,23	4,94-
1028412 2X0.80X40 m DE 5 BANDEJAS	64,23	64,23	4,94-



Cuenta General 2010

1028413 2X0.80X40 m DE 5 BANDEJAS	64,23	64,23	4,94-
1028414 2X0.80X40 m DE 5 BANDEJAS	64,23	64,23	4,94-
1028415 2X0.80X40 m DE 5 BANDEJAS	64,23	64,23	4,94-
1028416 2X0.80X40 m DE 5 BANDEJAS	64,23	64,23	4,94-
1028417 2X0.80X40 m DE 5 BANDEJAS	64,23	64,23	4,94-
1028418 2X0.80X40 m DE 5 BANDEJAS	64,23	64,23	4,94-
1028419 2X0.80X40 m DE 5 BANDEJAS	64,23	64,23	4,94-
1028420 2X0.80X40 m DE 5 BANDEJAS	64,23	64,23	4,94-
1028421 2X0.80X40 m DE 5 BANDEJAS	64,23	64,23	4,94-
1028422 2X0.80X40 m DE 5 BANDEJAS	64,23	64,23	4,94-
1028423 2X0.80X40 m DE 5 BANDEJAS	64,23	64,23	4,94-
1028424 2X0.80X40 m DE 5 BANDEJAS	64,23	64,23	4,94-
1028425 2X0.80X40 m DE 5 BANDEJAS	64,23	64,23	4,94-
1028426 2X0.80X40 m DE 5 BANDEJAS	64,23	64,23	4,94-
1028427 2X0.80X40 m DE 5 BANDEJAS	64,23	64,23	4,94-
1028428 2X0.80X40 m DE 5 BANDEJAS	64,23	64,23	4,94-
1028429 2X0.80X40 m DE 5 BANDEJAS	64,23	64,23	4,94-
1028430 2X0.80X40 m DE 5 BANDEJAS	64,23	64,23	4,94-
1028431 2X0.80X40 m DE 5 BANDEJAS	64,23	64,23	4,94-
1028432 2X0.80X40 m DE 5 BANDEJAS	64,23	64,23	4,94-
1028433 2X0.80X40 m DE 5 BANDEJAS	64,23	64,23	4,94-
1028434 2X0.80X40 m DE 5 BANDEJAS	64,23	64,23	4,94-
1028435 2X0.80X40 m DE 5 BANDEJAS	64,23	64,23	4,94-
1028436 2X0.80X40 m DE 5 BANDEJAS	64,23	64,23	4,94-
1028437 2X0.80X40 m DE 5 BANDEJAS	64,23	64,23	4,94-
1028438 2X0.80X40 m DE 5 BANDEJAS	64,23	64,23	4,94-

Cuenta General 2010

1028439 2X0.80X40 m DE 5 BANDEJAS	64,23	64,23	4,94-
1028440 2X0.80X40 m DE 5 BANDEJAS	64,23	64,23	4,94-
1028441 2X0.80X40 m DE 5 BANDEJAS	64,23	64,23	4,94-
1028442 2X0.80X40 m DE 5 BANDEJAS	64,23	64,23	4,94-
1028443 2X0.80X40 m DE 5 BANDEJAS	64,23	64,23	4,94-
1028444 2X0.80X40 m DE 5 BANDEJAS	64,23	64,23	4,94-
1028445 2X0.80X40 m DE 5 BANDEJAS	64,23	64,23	4,94-
1028446 2X0.80X40 m DE 5 BANDEJAS	64,23	64,23	4,94-
1028447 2X0.80X40 m DE 5 BANDEJAS	64,23	64,23	4,94-
1028448 2X0.80X40 m DE 5 BANDEJAS	64,23	64,23	4,94-
1028449 2X0.80X40 m DE 5 BANDEJAS	64,23	64,23	4,94-
1028450 2X0.80X40 m DE 5 BANDEJAS	64,23	64,23	4,94-
1028451 2X0.80X40 m DE 5 BANDEJAS	64,23	64,23	4,94-
1028452 2X0.80X40 m DE 5 BANDEJAS	64,23	64,23	4,94-
1028453 2X0.80X40 m DE 5 BANDEJAS	64,23	64,23	4,94-
1028454 2X0.80X40 m DE 5 BANDEJAS	64,23	64,23	4,94-
1028455 2X0,90X0,90 DE 5 BANDEJAS	67,42	67,42	5,19-
1028456 2X0,90X0,90 DE 5 BANDEJAS	67,42	67,42	5,19-
1028457 2X0,90X0,90 DE 5 BANDEJAS	67,42	67,42	5,19-
1028458 2X0,90X0,90 DE 5 BANDEJAS	67,42	67,42	5,19-
1028459 2X0,90X0,90 DE 5 BANDEJAS	67,42	67,42	5,19-
1028460 2X0,90X0,90 DE 5 BANDEJAS	67,42	67,42	5,19-
1028461 2X0,90X0,90 DE 5 BANDEJAS	67,42	67,42	5,19-
1028462 2X0,90X0,90 DE 5 BANDEJAS	67,42	67,42	5,19-
1028463 2X0,90X0,90 DE 5 BANDEJAS	67,42	67,42	5,19-
1028464 2X0,90X0,90 DE 5 BANDEJAS	67,42	67,42	5,19-

Cuenta General 2010

1028465 2X0,90X0,90 DE 5 BANDEJAS	67,42	67,42	5,19-
1028466 2X0,90X0,90 DE 5 BANDEJAS	67,42	67,42	5,19-
1028467 2X0,90X0,90 DE 5 BANDEJAS	67,42	67,42	5,19-
1028468 2X0,90X0,90 DE 5 BANDEJAS	67,42	67,42	5,19-
1028469 2X0,90X0,90 DE 5 BANDEJAS	67,42	67,42	5,19-
1028470 2X0,90X0,90 DE 5 BANDEJAS	67,42	67,42	5,19-
1028471 2X0,90X0,90 DE 5 BANDEJAS	67,42	67,42	5,19-
1028472 2X0,90X0,90 DE 5 BANDEJAS	67,42	67,42	5,19-
1028473 2X0,90X0,90 DE 5 BANDEJAS	67,42	67,42	5,19-
1028474 2X0,90X0,90 DE 5 BANDEJAS	67,42	67,42	5,19-
1028475 2X0,90X0,90 DE 5 BANDEJAS	67,42	67,42	5,19-
1028476 2X0,90X0,90 DE 5 BANDEJAS	67,42	67,42	5,19-
1028477 2X0,90X0,90 DE 5 BANDEJAS	67,42	67,42	5,19-
1028478 2X0,90X0,90 DE 5 BANDEJAS	67,42	67,42	5,19-
1028479 2X0,90X0,90 DE 5 BANDEJAS	67,42	67,42	5,19-
1028480 2X0,90X0,90 DE 5 BANDEJAS	67,42	67,42	5,19-
1028481 2X0,90X0,90 DE 5 BANDEJAS	67,42	67,42	5,19-
1028482 2X0,90X0,90 DE 5 BANDEJAS	67,42	67,42	5,19-
1028483 2X0,90X0,90 DE 5 BANDEJAS	67,42	67,42	5,19-
1028484 2X0,90X0,90 DE 5 BANDEJAS	67,42	67,42	5,19-
1028485 2X0,90X0,90 DE 5 BANDEJAS	67,42	67,42	5,19-
1028486 2X0,90X0,90 DE 5 BANDEJAS	67,42	67,42	5,19-
1028487 2X0,90X0,90 DE 5 BANDEJAS	67,42	67,42	5,19-
1028488 2X0,90X0,90 DE 5 BANDEJAS	67,42	67,42	5,19-
1028489 2X0,90X0,90 DE 5 BANDEJAS	67,42	67,42	5,19-
1028490 2X0,90X0,90 DE 5 BANDEJAS	67,42	67,42	5,19-

Cuenta General 2010

1028491 2X0,90X0,90 DE 5 BANDEJAS	67,42	67,42	5,19-
1028492 2X0,90X0,90 DE 5 BANDEJAS	67,42	67,42	5,19-
1028493 2X0,90X0,90 DE 5 BANDEJAS	67,42	67,42	5,19-
1028494 2X0,90X0,90 DE 5 BANDEJAS	67,42	67,42	5,19-
1028495 2X0,90X0,90 DE 5 BANDEJAS	67,42	67,42	5,19-
1028496 2X0,90X0,90 DE 5 BANDEJAS	67,42	67,42	5,19-
1028497 2X0,90X0,90 DE 5 BANDEJAS	67,42	67,42	5,19-
1028498 2X0,90X0,90 DE 5 BANDEJAS	67,42	67,42	5,19-
1028499 2X0,90X0,90 DE 5 BANDEJAS	67,42	67,42	5,19-
1028500 2X0,90X0,90 DE 5 BANDEJAS	67,42	67,42	5,19-
1028501 2X0,90X0,90 DE 5 BANDEJAS	67,42	67,42	5,19-
1028502 2X0,90X0,90 DE 5 BANDEJAS	67,42	67,42	5,19-
1028503 2X0,90X0,90 DE 5 BANDEJAS	67,42	67,42	5,19-
1028504 2X0,90X0,90 DE 5 BANDEJAS	67,42	67,42	5,19-
1028505 2X0,90X0,90 DE 5 BANDEJAS	67,42	67,42	5,19-
1028506 2X0,90X0,90 DE 5 BANDEJAS	67,42	67,42	5,19-
1028507 2X0,90X0,90 DE 5 BANDEJAS	67,42	67,42	5,19-
1028508 2X0,90X0,90 DE 5 BANDEJAS	67,42	67,42	5,19-
1028509 2X0,90X0,90 DE 5 BANDEJAS	67,42	67,42	5,19-
1028510 2X0,90X0,90 DE 5 BANDEJAS	67,42	67,42	5,19-
1028519 45X201 DE 5 ESTANTES	582,47	582,47	39,58-
1028520 45X201 DE 5 ESTANTES	582,47	582,47	39,58-
1028521 45X201 DE 5 ESTANTES	582,47	582,47	39,58-
1028522 45X201 DE 5 ESTANTES	582,47	582,47	39,58-
1028527 90X137 DE 3 ESTANTES	461,83	461,83	31,38-
1028528 90X137 DE 3 ESTANTES	461,83	461,83	31,38-



Cuenta General 2010

1028835 COTECNA 200X90X40	67,37	67,37	5,19-
1028836 COTECNA 200X90X40	67,42	67,42	5,19-
1028837 COTECNA 200X90X40	67,42	67,42	5,19-
1028838 COTECNA 200X90X40	67,42	67,42	5,19-
1028839 COTECNA 200X90X40	67,42	67,42	5,19-
1028840 COTECNA 200X90X40	67,42	67,42	5,19-
1028841 COTECNA 200X90X40	67,42	67,42	5,19-
1028842 COTECNA 200X90X40	67,42	67,42	5,19-
1028843 COTECNA 200X90X40	67,42	67,42	5,19-
1028844 COTECNA 200X90X40	67,42	67,42	5,19-
1028845 COTECNA 200X90X40	67,42	67,42	5,19-
1028846 COTECNA 200X90X40	67,42	67,42	5,19-
1028847 COTECNA 200X90X40	67,42	67,42	5,19-
1028848 COTECNA 200X90X40	67,42	67,42	5,19-
1028849 COTECNA 200X90X40	67,42	67,42	5,19-
1028850 COTECNA 200X90X40	67,42	67,42	5,19-
1028851 COTECNA 200X90X40	67,42	67,42	5,19-
1028852 COTECNA 200X90X40	67,42	67,42	5,19-
1028853 COTECNA 200X90X40	67,42	67,42	5,19-
1028854 COTECNA 200X90X40	67,42	67,42	5,19-
1028855 COTECNA 200X90X40	67,42	67,42	5,19-
1028856 COTECNA 200X90X40	67,42	67,42	5,19-
1028857 COTECNA 200X90X40	67,42	67,42	5,19-
1028858 COTECNA 200X90X40	67,42	67,42	5,19-
1028859 COTECNA 200X90X40	67,42	67,42	5,19-
1028860 COTECNA 200X90X40	67,42	67,42	5,19-

Cuenta General 2010

1028861 COTECNA 200X90X40	67,42	67,42	5,19-
1028862 COTECNA 200X90X40	67,42	67,42	5,19-
1028863 COTECNA 200X90X40	67,42	67,42	5,19-
1028864 COTECNA 200X90X40	67,42	67,42	5,19-
1028865 COTECNA 200X90X40	67,42	67,42	5,19-
1028866 COTECNA 200X90X40	67,42	67,42	5,19-
1028867 COTECNA 200X90X40	67,42	67,42	5,19-
1028868 COTECNA 200X90X40	67,42	67,42	5,19-
1028869 COTECNA 200X90X40	67,42	67,42	5,19-
1028870 COTECNA 200X90X40	67,42	67,42	5,19-
1028871 COTECNA 200X90X40	67,42	67,42	5,19-
1028872 COTECNA 200X90X40	67,42	67,42	5,19-
1028873 COTECNA 200X90X40	67,42	67,42	5,19-
1028874 COTECNA 200X90X40	67,42	67,42	5,19-
1028875 COTECNA 200X90X40	67,42	67,42	5,19-
1028876 COTECNA 200X90X40	67,42	67,42	5,19-
1028877 COTECNA 200X90X40	67,42	67,42	5,19-
1028878 COTECNA 200X90X40	67,42	67,42	5,19-
1028879 COTECNA 200X90X40	67,42	67,42	5,19-
1028880 COTECNA 200X90X40	67,42	67,42	5,19-
1028881 COTECNA 200X90X40	67,42	67,42	5,19-
1028882 COTECNA 200X90X40	67,42	67,42	5,19-
1028883 COTECNA 200X90X40	67,42	67,42	5,19-
1028884 COTECNA 200X90X40	67,42	67,42	5,19-
1028885 COTECNA 200X90X40	67,42	67,42	5,19-
1028886 COTECNA 200X90X40	67,42	67,42	5,19-

Cuenta General 2010

1028887 COTECNA 200X90X40	67,42	67,42	5,19-
1028888 COTECNA 200X90X40	67,42	67,42	5,19-
1028889 COTECNA 200X90X40	67,42	67,42	5,19-
1028890 COTECNA 200X90X40	67,42	67,42	5,19-
1028891 COTECNA 200X90X40	67,42	67,42	5,19-
1028892 COTECNA 200X90X40	67,42	67,42	5,19-
1028893 COTECNA 200X90X40	67,42	67,42	5,19-
1028894 COTECNA 200X90X40	67,42	67,42	5,19-
1029019 1500*1000	816,50	816,50	61,74-
1029020 1500*1000	816,50	816,50	61,74-
1029021 1500*1000	816,50	816,50	61,74-
1029022 1500*1000	816,50	816,50	61,74-
1029023 1500*1000	816,50	816,50	61,74-
1029024 1500*1000	816,50	816,50	61,74-
* 0001 Alta patrimonial	18.863,48	18.863,48	1.415,86-
** MMO/EST ESTANTERIA	18.863,48	18.863,48	1.415,86-
1028511 160X80 CON FALDÓN	1.235,30	1.235,30	83,93-
1028512 160X80 CON FALDÓN	1.235,28	1.235,28	83,93-
1028513 160X80 CON FALDÓN	1.235,28	1.235,28	83,93-
1028514 160X80 CON FALDÓN	1.235,28	1.235,28	83,93-
1028515 160X80 CON FALDÓN	1.235,28	1.235,28	83,93-
1028516 160X80 CON FALDÓN	1.235,28	1.235,28	83,93-
1028517 160X80 CON FALDÓN	1.235,28	1.235,28	83,93-
1028518 160X80 CON FALDÓN	1.235,28	1.235,28	83,93-
1029426 160X180 CON ALA, CAJONERA Y FALDÓN	843,70	843,70	7,40-
1029427 160X180 CON ALA, CAJONERA Y FALDÓN	843,70	843,70	7,40-

Cuenta General 2010

1029428 160X180 CON ALA, CAJONERA Y FALDÓN	843,70	843,70	7,40-
1029429 160X180 CON ALA, CAJONERA Y FALDÓN	843,70	843,70	7,40-
1029430 160X180 CON ALA, CAJONERA Y FALDÓN	843,70	843,70	7,40-
1029431 160X180 CON ALA, CAJONERA Y FALDÓN	843,70	843,70	7,40-
1029432 160X180 CON ALA, CAJONERA Y FALDÓN	843,70	843,70	7,40-
1029433 160X180 CON ALA, CAJONERA Y FALDÓN	843,70	843,70	7,40-
1029434 160X180 CON ALA, CAJONERA Y FALDÓN	843,70	843,70	7,40-
1029435 160X180 CON ALA, CAJONERA Y FALDÓN	843,70	843,70	7,40-
1029436 160X180 CON ALA, CAJONERA Y FALDÓN	843,70	843,70	7,40-
1029437 160X180 CON ALA, CAJONERA Y FALDÓN	843,70	843,70	7,40-
1029438 160X180 CON ALA, CAJONERA Y FALDÓN	843,70	843,70	7,40-
1029439 160X180 CON ALA, CAJONERA Y FALDÓN	843,70	843,70	7,40-
1029440 160X180 CON ALA, CAJONERA Y FALDÓN	843,70	843,70	7,40-
1029441 160X180 CON ALA, CAJONERA Y FALDÓN	843,70	843,70	7,40-
1029442 160X180 CON ALA, CAJONERA Y FALDÓN	843,70	843,70	7,40-
1029443 160X180 CON ALA, CAJONERA Y FALDÓN	843,70	843,70	7,40-
* 0001 Alta patrimonial	25.068,86	25.068,86	804,64-
** MMO/MAC MESA DE TRABAJO CON ALA Y CAJONERA	25.068,86	25.068,86	804,64-
1028590 ENTROPÍA 125X80	532,21	532,21	40,97-
1028591 ENTROPÍA 125X80	532,17	532,17	40,97-
1028592 ENTROPÍA 125X80	532,17	532,17	40,97-
1028593 ENTROPÍA 125X80	532,17	532,17	40,97-
1028594 ENTROPÍA 125X80	532,17	532,17	40,97-
1028595 ENTROPÍA 125X80	532,17	532,17	40,97-
1028596 ENTROPÍA 125X80	532,17	532,17	40,97-
1028597 ENTROPÍA 125X80	532,17	532,17	40,97-

Cuenta General 2010

1028598 ENTROPÍA 125X80	532,17	532,17	40,97-
1028599 ENTROPÍA 125X80	532,17	532,17	40,97-
1028600 ENTROPÍA 125X80	532,17	532,17	40,97-
1028601 ENTROPÍA 125X80	532,17	532,17	40,97-
1028602 ENTROPÍA 125X80	532,17	532,17	40,97-
1028603 ENTROPÍA 125X80	532,15	532,15	40,97-
1028604 ENTROPÍA 125X80	532,15	532,15	40,97-
1028605 ENTROPÍA 125X80	532,15	532,15	40,97-
1028606 ENTROPÍA 125X80	532,15	532,15	40,97-
1029458 ENTROPÍA 125X80	541,97	541,97	4,75-
1029459 ENTROPÍA 125X80	541,96	541,96	4,75-
1029460 ENTROPÍA 125X80	541,96	541,96	4,75-
1029461 ENTROPÍA 125X80	541,96	541,96	4,75-
* 0001 Alta patrimonial	11.214,70	11.214,70	715,49-
** MMO/MAM MAMPARA	11.214,70	11.214,70	715,49-
1003574 MESA /TABLERO DE DIBUJO	10,00-		
1003575 MESA /TABLERO DE DIBUJO	10,00-		
1003576 MESA /TABLERO DE DIBUJO	10,00-		
1003577 MESA /TABLERO DE DIBUJO	10,00-		
1003578 MESA /TABLERO DE DIBUJO	10,00-		
1003579 MESA /TABLERO DE DIBUJO	10,00-		
1003580 MESA /TABLERO DE DIBUJO	10,00-		
1003581 MESA /TABLERO DE DIBUJO	10,00-		
1003582 MESA /TABLERO DE DIBUJO	10,00-		
1003583 MESA /TABLERO DE DIBUJO	10,00-		
1003584 MESA /TABLERO DE DIBUJO	10,00-		

Cuenta General 2010

* 0010 Baja	110,00-		
** MMO/MED MESA DE DIBUJO	110,00-		
1028803 MOSTRADOR REDONDO ATENCIÓN PER	8.234,41	8.234,41	633,94-
* 0001 Alta patrimonial	8.234,41	8.234,41	633,94-
** MMO/MOS MOSTRADOR	8.234,41	8.234,41	633,94-
1028744 100 D CON 3 PATAS	951,49	951,49	73,25-
1029009 CON PIE DE ESTRELLA ALT T-R08	439,76	439,76	33,26-
1029010 CON PIE DE ESTRELLA ALT T-R08	439,76	439,76	33,26-
1029011 CON PIE DE ESTRELLA ALT T-R08	439,76	439,76	33,26-
1029012 CON PIE DE ESTRELLA ALT T-R08	439,76	439,76	33,26-
1029013 CON PIE DE ESTRELLA ALT T-R08	439,76	439,76	33,26-
1029014 CON PIE DE ESTRELLA ALT T-R08	439,76	439,76	33,26-
1029015 CIRCULAR AF 1100 D-R11	433,86	433,86	32,81-
1029016 CIRCULAR AF 1100 D-R11	433,86	433,86	32,81-
1029017 CIRCULAR AF 1100 D-R11	433,86	433,86	32,81-
1029018 CIRCULAR AF 1100 D-R11	433,86	433,86	32,81-
* 0001 Alta patrimonial	5.325,49	5.325,49	404,05-
** MMO/MRC MESA DE REUNIONES CIRCULAR	5.325,49	5.325,49	404,05-
1028730 MESA 160X80	1.751,30	1.751,30	134,83-
1028731 MESA 160X80	1.751,35	1.751,35	134,83-
1028732 MESA 160X80	1.751,35	1.751,35	134,83-
1028733 MESA 160X80	1.751,35	1.751,35	134,83-
1028734 MESA 160X80	1.751,35	1.751,35	134,83-
1028735 MESA 160X80	1.751,35	1.751,35	134,83-
1028736 MESA 160X80	1.751,35	1.751,35	134,83-
1028737 MESA 160X80	1.751,35	1.751,35	134,83-

Cuenta General 2010

1028738 MESA 160X80	1.751,35	1.751,35	134,83-
1028804 1800X800 NT4100	841,56	841,56	64,79-
1028805 1800X800 NT4100	841,63	841,63	64,79-
1028806 1800X800 NT4100	841,63	841,63	64,79-
1028807 1600X800 NT3100	828,58	828,58	63,79-
1028808 1600X800 NT3100	828,58	828,58	63,79-
1028809 1600X800 NT3100	828,58	828,58	63,79-
1028810 1600X800 NT3100	828,58	828,58	63,79-
1028811 1600X800 NT3100	828,58	828,58	63,79-
1028812 1600X800 NT3100	828,58	828,58	63,79-
1028813 1600X800 NT3100	828,58	828,58	63,79-
1028814 1600X800 NT3100	828,58	828,58	63,79-
1028815 1600X800 NT3100	828,58	828,58	63,79-
1028816 1600X800 NT3100	828,58	828,58	63,79-
1028817 1600X800 NT3100	828,58	828,58	63,79-
1028818 1600X800 NT3100	828,58	828,58	63,79-
1028819 1600X800 NT3100	828,58	828,58	63,79-
1028820 1600X800 NT3100	828,58	828,58	63,79-
1028821 1600X800 NT3100	828,58	828,58	63,79-
1028822 1600X800 NT3100	828,58	828,58	63,79-
1028823 1600X800 NT3100	828,58	828,58	63,79-
1028993 1800X1200 TNT T-AA1812871	647,06	647,06	48,93-
1028994 1800X1200 TNT T-AA1812871	647,06	647,06	48,93-
1028995 1800X1200 TNT T-AA1812871	647,06	647,06	48,93-
1028996 1800X1200 TNT T-AA1812871	647,06	647,06	48,93-
1028997 1800X1200 TNT T-AA1812871	647,06	647,06	48,93-

Cuenta General 2010

1028998 1800X1200 TNT T-AA1812871	647,06	647,06	48,93-
1028999 1800X1200 TNT T-AA1812871	647,06	647,06	48,93-
1029000 1800X1200 TNT T-AA1812871	647,06	647,06	48,93-
1029001 1600X1200 TNT T-01628VI	550,54	550,54	41,63-
1029002 1600X1200 TNT T-01628VI	550,54	550,54	41,63-
1029003 1600X1200 TNT T-01628VI	550,54	550,54	41,63-
1029004 1600X1200 TNT T-01628VI	550,54	550,54	41,63-
1029005 1600X1200 TNT T-01628VI	550,54	550,54	41,63-
1029006 1600X1200 TNT T-01628VI	550,54	550,54	41,63-
1029007 1600X1200 TNT T-01628VI	550,54	550,54	41,63-
1029008 1600X1200 TNT T-01628VI	550,54	550,54	41,63-
1029025 1600X800 AF	810,94	810,94	61,32-
1029026 1600X800 AF	810,94	810,94	61,32-
1029027 1600X800 AF	810,94	810,94	61,32-
1029028 1600X800 AF	810,94	810,94	61,32-
1029029 1600X800 AF	810,94	810,94	61,32-
1029030 1600X800 AF	810,94	810,94	61,32-
1029031 1600X800 AF	810,94	810,94	61,32-
1029032 1600X800 AF	810,94	810,94	61,32-
1029033 1600X800 AF	810,94	810,94	61,32-
1029034 1600X800 AF	810,94	810,94	61,32-
1029035 1600X800 AF	810,94	810,94	61,32-
1029036 1600X800 AF	810,94	810,94	61,32-
* 0001 Alta patrimonial	51.684,86	51.684,86	3.952,59-
** MMO/MTR MESA DE TRABAJO	51.684,86	51.684,86	3.952,59-
1028670 140X175 25MM	128,28	128,28	9,88-

Cuenta General 2010

1028671 140X175 25MM	128,28	128,28	9,88-
1028672 140X175 25MM	128,28	128,28	9,88-
1028673 140X175 25MM	128,28	128,28	9,88-
1028674 140X175 25MM	128,28	128,28	9,88-
1028675 140X175 25MM	128,28	128,28	9,88-
1028676 140X175 25MM	128,28	128,28	9,88-
1028677 140X175 25MM	128,28	128,28	9,88-
1028678 140X175 25MM	128,28	128,28	9,88-
1028679 140X175 25MM	128,28	128,28	9,88-
1028680 140X175 25MM	128,28	128,28	9,88-
1028681 140X175 25MM	128,28	128,28	9,88-
1028682 140X175 25MM	128,28	128,28	9,88-
1028683 140X175 25MM	128,28	128,28	9,88-
1028684 140X175 25MM	128,28	128,28	9,88-
1028685 140X140 25MM	105,48	105,48	8,12-
1028686 140X140 25MM	105,48	105,48	8,12-
1028687 140X140 25MM	105,48	105,48	8,12-
1028688 140X155 25MM	116,28	116,28	8,95-
1028689 140X155 25MM	116,28	116,28	8,95-
1028690 140X155 25MM	116,28	116,28	8,95-
1028691 140X155 25MM	116,28	116,28	8,95-
1028692 140X155 25MM	116,28	116,28	8,95-
1028693 140X155 25MM	116,28	116,28	8,95-
1028694 140X120 25MM	94,68	94,68	7,29-
1028695 140X180 25MM	128,28	128,28	9,88-
1028696 140X210 25MM	149,88	149,88	11,54-

Cuenta General 2010

1028697 140X170 25MM	128,28	128,28	9,88-
1028698 140X165 25MM	128,28	128,28	9,88-
1029153 LAMA 25MM 140X175	128,28	128,28	8,40-
1029154 LAMA 25MM 140X175	128,28	128,28	8,40-
1029155 LAMA 25MM 140X175	128,28	128,28	8,40-
1029156 LAMA 25MM 140X175	128,28	128,28	8,40-
1029157 LAMA 25MM 140X175	128,28	128,28	8,40-
1029158 LAMA 25MM 140X175	128,28	128,28	8,40-
1029159 LAMA 25MM 140X175	128,28	128,28	8,40-
1029160 LAMA 25MM 140X175	128,28	128,28	8,40-
1029161 LAMA 25MM 140X175	128,28	128,28	8,40-
1029162 LAMA 25MM 140X175	128,28	128,28	8,40-
1029163 LAMA 25MM 140X175	128,28	128,28	8,40-
1029164 LAMA 25MM 140X175	128,28	128,28	8,40-
1029165 LAMA 25MM 140X175	128,28	128,28	8,40-
1029166 LAMA 25MM 140X175	128,28	128,28	8,40-
1029167 LAMA 25MM 140X155	116,28	116,28	7,62-
1029168 LAMA 25MM 140X155	116,28	116,28	7,62-
1029169 LAMA 25MM 140X155	116,28	116,28	7,62-
1029170 LAMA 25MM 140X155	116,28	116,28	7,62-
1029171 LAMA 25MM 140X155	116,28	116,28	7,62-
1029172 LAMA 25MM 140X155	116,28	116,28	7,62-
1029173 LAMA 25MM 140X155	116,28	116,28	7,62-
1029174 LAMA 25MM 140X160	117,78	117,78	7,71-
1029175 LAMA 25MM 140X160	117,78	117,78	7,71-
1029176 LAMA 25MM 140X148	109,93	109,93	7,20-



Cuenta General 2010

1029177 LAMA 25MM 140X190	138,72	138,72	9,08-
1029178 LAMA 25MM 140X142	105,48	105,48	6,91-
1029179 LAMA 25MM 140X165	120,40	120,40	7,88-
1029180 LAMA 25MM 140X165	120,40	120,40	7,88-
1029181 LAMA 25MM 140X165	120,40	120,40	7,88-
1029182 LAMA 25MM 140X165	120,40	120,40	7,88-
1029183 LAMA 25MM 140X165	120,40	120,40	7,88-
1029184 LAMA 25MM 140X165	120,40	120,40	7,88-
1029185 LAMA 25MM 140X165	120,40	120,40	7,88-
1029186 LAMA 25MM 140X103	78,52	78,52	5,14-
1029187 LAMA 25MM 140X0,80	78,52	78,52	5,14-
1029188 LAMA 25MM 140X0,80	78,52	78,52	5,14-
1029189 LAMA 25MM 140X0,80	78,52	78,52	5,14-
1029190 LAMA 25MM 140X170	125,64	125,64	8,22-
1029191 LAMA 25MM 140X170	125,64	125,64	8,22-
1029526 DE LAMAS DE 25MM DE 180X150	118,20	118,20	1,04-
1029527 DE LAMAS DE 25MM DE 180X150	118,20	118,20	1,04-
1029528 DE LAMAS DE 25MM DE 180X150	118,20	118,20	1,04-
1029529 DE LAMAS DE 25MM DE 180X150	118,20	118,20	1,04-
1029530 DE LAMAS DE 25MM DE 180X150	118,20	118,20	1,04-
1029531 DE LAMAS DE 25MM DE 180X150	118,20	118,20	1,04-
1029532 DE LAMAS DE 25MM DE 115X082	56,38	56,38	0,49-
1029533 DE LAMAS DE 25MM DE 115X082	56,38	56,38	0,49-
1029534 DE LAMAS DE 25MM DE 115X082	56,38	56,38	0,49-
1029535 DE LAMAS DE 25MM DE 115X082	56,38	56,38	0,49-
1029536 DE LAMAS DE 25MM DE 115X082	56,38	56,38	0,49-



Cuenta General 2010

1029537 DE LAMAS DE 25MM DE 115X082	56,38	56,38	0,49-
1029538 DE LAMAS DE 25MM DE 115X082	56,38	56,38	0,49-
1029539 DE LAMAS DE 25MM DE 115X082	56,38	56,38	0,49-
1029540 DE LAMAS DE 25MM DE 115X082	56,38	56,38	0,49-
1029541 DE LAMAS DE 25MM DE 115X082	56,38	56,38	0,49-
1029542 DE LAMAS DE 25MM DE 115X030	45,10	45,10	0,40-
1029543 DE LAMAS DE 25MM DE 115X030	45,10	45,10	0,40-
1029544 DE LAMAS DE 25MM DE 115X030	45,10	45,10	0,40-
1029545 DE LAMAS DE 25MM DE 115X030	45,10	45,10	0,40-
1029546 DE LAMAS DE 25MM DE 115X030	45,10	45,10	0,40-
1029547 DE LAMAS DE 25MM DE 115X030	45,10	45,10	0,40-
1029548 DE LAMAS DE 25MM DE 115X030	45,10	45,10	0,40-
1029549 DE LAMAS DE 25MM DE 115X030	45,10	45,10	0,40-
1029550 DE LAMAS DE 25MM DE 115X030	45,10	45,10	0,40-
1029551 DE LAMAS DE 25MM DE 135X084	65,33	65,33	0,57-
1029552 DE LAMAS DE 25MM DE 135X084	65,33	65,33	0,57-
1029553 DE LAMAS DE 25MM DE 135X032	46,36	46,36	0,41-
1029554 DE LAMAS DE 25MM DE 135X021	46,35	46,35	0,41-
1029555 DE LAMAS DE 25MM DE 115X030	46,35	46,35	0,41-
1029556 DE LAMAS DE 25MM DE 115X030	46,35	46,35	0,41-
1029557 DE LAMAS DE 25MM DE 115X030	46,35	46,35	0,41-
1029558 DE LAMAS DE 25MM DE 115X030	46,35	46,35	0,41-
1029559 DE LAMAS DE 25MM DE 115X030	46,35	46,35	0,41-
1029560 DE LAMAS DE 25MM DE 115X030	46,35	46,35	0,41-
1029561 DE LAMAS DE 25MM DE 115X030	46,35	46,35	0,41-
1029562 DE LAMAS DE 25MM DE 115X030	46,35	46,35	0,41-

Cuenta General 2010

1029563 DE LAMAS DE 25MM DE 115X030	46,35	46,35	0,41-
1029564 DE LAMAS DE 25MM DE 115X030	46,35	46,35	0,41-
1029565 DE LAMAS DE 25MM DE 115X030	46,35	46,35	0,41-
1029566 DE LAMAS DE 25MM DE 115X030	46,35	46,35	0,41-
1029567 DE LAMAS DE 25MM DE 115X030	46,35	46,35	0,41-
1029568 DE LAMAS DE 25MM DE 115X030	46,35	46,35	0,41-
1029569 DE LAMAS DE 25MM DE 115X030	46,35	46,35	0,41-
1029570 DE LAMAS DE 25MM DE 115X030	46,35	46,35	0,41-
1029571 DE LAMAS DE 25MM DE 115X030	46,35	46,35	0,41-
1029572 DE LAMAS DE 25MM DE 115X030	46,35	46,35	0,41-
1029573 DE LAMAS DE 25MM DE 115X030	46,35	46,35	0,41-
1029574 DE LAMAS DE 25MM DE 115X030	46,35	46,35	0,41-
1029575 DE LAMAS DE 25MM DE 115X082	56,37	56,37	0,49-
1029576 DE LAMAS DE 25MM DE 115X082	56,37	56,37	0,49-
1029577 DE LAMAS DE 25MM DE 115X082	56,37	56,37	0,49-
1029578 DE LAMAS DE 25MM DE 115X082	56,37	56,37	0,49-
1029579 DE LAMAS DE 25MM DE 115X082	56,37	56,37	0,49-
1029580 DE LAMAS DE 25MM DE 115X082	56,37	56,37	0,49-
1029581 DE LAMAS DE 25MM DE 115X082	56,37	56,37	0,49-
1029582 DE LAMAS DE 25MM DE 115X082	56,37	56,37	0,49-
1029583 DE LAMAS DE 25MM DE 115X082	56,37	56,37	0,49-
1029584 DE LAMAS DE 25MM DE 115X082	56,37	56,37	0,49-
1029585 DE LAMAS DE 25MM DE 115X082	56,37	56,37	0,49-
1029586 DE LAMAS DE 25MM DE 115X082	56,37	56,37	0,49-
1029587 DE LAMAS DE 25MM DE 115X082	56,37	56,37	0,49-
1029588 DE LAMAS DE 25MM DE 115X082	56,37	56,37	0,49-

Cuenta General 2010

1029589 DE LAMAS DE 25MM DE 115X082	56,37	56,37	0,49-
1029590 DE LAMAS DE 25MM DE 115X082	56,37	56,37	0,49-
1029591 DE LAMAS DE 25MM DE 115X082	56,37	56,37	0,49-
1029592 DE LAMAS DE 25MM DE 115X082	56,37	56,37	0,49-
1029593 DE LAMAS DE 25MM DE 115X082	56,37	56,37	0,49-
1029594 DE LAMAS DE 25MM DE 115X082	56,37	56,37	0,49-
1029595 DE LAMAS DE 25MM DE 115X082	56,37	56,37	0,49-
1029596 DE LAMAS DE 25MM DE 115X082	56,37	56,37	0,49-
1029597 DE LAMAS DE 25MM DE 115X082	56,37	56,37	0,49-
1029598 DE LAMAS DE 25MM DE 115X082	56,37	56,37	0,49-
1029599 DE LAMAS DE 25MM DE 115X082	56,37	56,37	0,49-
1029600 DE LAMAS DE 25MM DE 115X082	56,37	56,37	0,49-
1029601 DE LAMAS DE 25MM DE 115X082	56,37	56,37	0,49-
1029602 DE LAMAS DE 25MM DE 115X082	56,37	56,37	0,49-
1029603 DE LAMAS DE 25MM DE 115X082	56,37	56,37	0,49-
1029604 DE LAMAS DE 25MM DE 115X082	56,37	56,37	0,49-
1029605 DE LAMAS DE 25MM DE 115X082	56,37	56,37	0,49-
1029606 DE LAMAS DE 25MM DE 115X082	56,37	56,37	0,49-
* 0001 Alta patrimonial	12.808,56	12.808,56	617,02-
** MMO/PER PERSIANA	12.808,56	12.808,56	617,02-
1029289 BLANCA MARCO DE ALUMINIO 100X150	39,74	39,74	2,45-
1029290 BLANCA MARCO DE ALUMINIO 100X150	39,74	39,74	2,45-
1029291 BLANCA MARCO DE ALUMINIO 120X200	56,57	56,57	3,49-
* 0001 Alta patrimonial	136,05	136,05	8,39-
** MMO/PIZ PIZARRA REUNIONES	136,05	136,05	8,39-
1028630 SILLON ERGONÓMICO BIPLAX	456,84	456,84	29,54-

Cuenta General 2010

1028631 SILLON ERGONÓMICO BIPLAX	456,84	456,84	29,54-
1028632 SILLON ERGONÓMICO BIPLAX	456,84	456,84	29,54-
1028633 SILLON ERGONÓMICO BIPLAX	456,84	456,84	29,54-
1028634 SILLON ERGONÓMICO BIPLAX	456,84	456,84	29,54-
1028635 SILLON ERGONÓMICO BIPLAX	456,84	456,84	29,54-
1028636 SILLON ERGONÓMICO BIPLAX	456,84	456,84	29,54-
1028637 SILLON ERGONÓMICO BIPLAX	456,84	456,84	29,54-
1028638 SILLON ERGONÓMICO BIPLAX	456,84	456,84	29,54-
1028639 SILLON ERGONÓMICO BIPLAX	456,84	456,84	29,54-
1028640 SILLON ERGONÓMICO BIPLAX	456,84	456,84	29,54-
1028641 SILLON ERGONÓMICO BIPLAX	456,84	456,84	29,54-
1028642 SILLON ERGONÓMICO BIPLAX	456,84	456,84	29,54-
1028643 SILLON ERGONÓMICO BIPLAX	456,84	456,84	29,54-
1028644 SILLON ERGONÓMICO BIPLAX	456,84	456,84	29,54-
1028745 MEDAPRO CON REGULADOR LUMBAR	533,92	533,92	41,10-
1028746 MEDAPRO CON REGULADOR LUMBAR	533,88	533,88	41,10-
1028747 MEDAPRO CON REGULADOR LUMBAR	533,88	533,88	41,10-
1028748 MEDAPRO CON REGULADOR LUMBAR	533,88	533,88	41,10-
1028749 MEDAPRO CON REGULADOR LUMBAR	533,88	533,88	41,10-
1028750 MEDAPRO CON REGULADOR LUMBAR	533,88	533,88	41,10-
1028751 MEDAPRO CON REGULADOR LUMBAR	533,88	533,88	41,10-
1028752 MEDAPRO CON REGULADOR LUMBAR	533,88	533,88	41,10-
1028753 MEDAPRO CON REGULADOR LUMBAR	533,88	533,88	41,10-
1028754 MEDAPRO CON REGULADOR LUMBAR	533,88	533,88	41,10-
1028755 MEDAPRO CON REGULADOR LUMBAR	533,88	533,88	41,10-
1028756 MEDAPRO CON REGULADOR LUMBAR	533,88	533,88	41,10-



Cuenta General 2010

1028757 MEDAPRO CON REGULADOR LUMBAR	533,88	533,88	41,10-
1028758 MEDAPRO CON REGULADOR LUMBAR	533,88	533,88	41,10-
1028759 MEDAPRO CON REGULADOR LUMBAR	533,88	533,88	41,10-
1028760 MEDAPRO CON REGULADOR LUMBAR	533,88	533,88	41,10-
1028761 MEDAPRO CON REGULADOR LUMBAR	533,88	533,88	41,10-
1028762 MEDAPRO CON REGULADOR LUMBAR	533,88	533,88	41,10-
1028763 MEDAPRO CON REGULADOR LUMBAR	533,88	533,88	41,10-
1028764 MEDAPRO CON REGULADOR LUMBAR	533,88	533,88	41,10-
1028765 MEDAPRO CON REGULADOR LUMBAR	533,88	533,88	41,10-
1028766 MEDAPRO CON REGULADOR LUMBAR	533,88	533,88	41,10-
1028767 MEDAPRO CON REGULADOR LUMBAR	533,88	533,88	41,10-
1028947 RESPALDO ALTO SILL PLEASE 468202B	604,85	604,85	45,74-
1028948 RESPALDO ALTO SILL PLEASE 468202B	604,85	604,85	45,74-
1028949 RESPALDO ALTO SILL PLEASE 468202B	604,85	604,85	45,74-
1028950 RESPALDO ALTO SILL PLEASE 468202B	604,85	604,85	45,74-
1028951 RESPALDO ALTO SILL PLEASE 468202B	604,85	604,85	45,74-
1028952 RESPALDO ALTO SILL PLEASE 468202B	604,85	604,85	45,74-
1028953 RESPALDO ALTO SILL PLEASE 468202B	604,85	604,85	45,74-
1028954 RESPALDO ALTO SILL PLEASE 468202B	604,85	604,85	45,74-
1028955 RESPALDO ALTO SILL PLEASE 468202B	604,85	604,85	45,74-
1028956 RESPALDO ALTO SILL PLEASE 468202B	604,85	604,85	45,74-
1028957 RESPALDO ALTO SILL PLEASE 468202B	604,85	604,85	45,74-
1028958 RESPALDO ALTO SILL PLEASE 468202B	604,85	604,85	45,74-
1028959 RESPALDO ALTO SILL PLEASE 468202B	604,85	604,85	45,74-
1028960 RESPALDO ALTO SILL PLEASE 468202B	604,85	604,85	45,74-
1028961 RESPALDO ALTO SILL PLEASE 468202B	604,85	604,85	45,74-

Cuenta General 2010

1028962 RESPALDO ALTO SILL PLEASE 468202B	604,85	604,85	45,74-
1028963 RESPALDO ALTO SILL PLEASE 468202B	604,85	604,85	45,74-
1028964 RESPALDO ALTO SILL PLEASE 468202B	604,85	604,85	45,74-
1028965 RESPALDO ALTO SILL PLEASE 468202B	604,85	604,85	45,74-
1028966 RESPALDO ALTO SILL PLEASE 468202B	604,85	604,85	45,74-
1028967 RESPALDO ALTO SILL PLEASE 468202B	604,85	604,85	45,74-
1028968 RESPALDO ALTO SILL PLEASE 468202B	604,85	604,85	45,74-
1028969 RESPALDO ALTO SILL PLEASE 468202B	604,85	604,85	45,74-
1028970 RESPALDO ALTO SILL PLEASE 468202B	604,85	604,85	45,74-
1028971 RESPALDO ALTO SILL PLEASE 468202B	604,85	604,85	45,74-
1028972 RESPALDO ALTO SILL PLEASE 468202B	604,85	604,85	45,74-
1028973 RESPALDO ALTO SILL PLEASE 468202B	604,85	604,85	45,74-
1028974 RESPALDO ALTO SILL PLEASE 468202B	604,85	604,85	45,74-
1028975 RESPALDO ALTO SILL PLEASE 468202B	604,85	604,85	45,74-
1028976 RESPALDO ALTO SILL PLEASE 468202B	604,85	604,85	45,74-
* 0001 Alta patrimonial	37.277,38	37.277,38	2.760,60-
1002232 SILLON GIRATORIO	50,00-		
1002233 SILLON GIRATORIO	50,00-		
1002234 SILLON GIRATORIO	50,00-		
1002235 SILLON GIRATORIO	40,00-		
1002236 SILLON GIRATORIO	40,00-		
1002237 SILLON GIRATORIO	40,00-		
1002238 SILLON GIRATORIO	40,00-		
1002239 SILLON GIRATORIO	40,00-		
1002240 SILLON GIRATORIO	40,00-		
1002241 SILLON GIRATORIO	40,00-		

Cuenta General 2010

1002242 SILLON GIRATORIO	40,00-		
1002243 SILLON GIRATORIO	40,00-		
1002244 SILLON GIRATORIO	40,00-		
1002245 SILLON GIRATORIO	40,00-		
1002246 SILLON GIRATORIO	40,00-		
1002247 SILLON GIRATORIO	40,00-		
1002248 SILLON GIRATORIO	40,00-		
1004032 SILLON TRABAJO C/B	321,00-		
1004033 SILLON TRABAJO C/B	321,00-		
1004034 SILLON TRABAJO C/B	321,00-		
1004040 SILLON TRABAJO TAPIZADO	370,00-		
1013178 SILLON	2,00-		
1013179 SILLON	2,00-		
1013180 SILLON	2,00-		
1013181 SILLON	2,00-		
* 0010 Baja	2.051,00-		
** MMO/SIL SILLON	35.226,38	37.277,38	2.760,60-
1028645 SILLA ALTA BIPLAX	108,51	108,51	7,02-
1028646 SILLA ALTA BIPLAX	108,51	108,51	7,02-
1028647 SILLA ALTA BIPLAX	108,51	108,51	7,02-
1028648 SILLA ALTA BIPLAX	108,51	108,51	7,02-
1028649 SILLA ALTA BIPLAX	108,51	108,51	7,02-
1028650 SILLA ALTA BIPLAX	108,51	108,51	7,02-
1028651 SILLA ALTA BIPLAX	108,51	108,51	7,02-
1028652 SILLA ALTA BIPLAX	108,51	108,51	7,02-
1028653 SILLA ALTA BIPLAX	108,51	108,51	7,02-

Cuenta General 2010

1028654 SILLA ALTA BIPLAX	108,51	108,51	7,02-
1028655 SILLA ALTA BIPLAX	108,51	108,51	7,02-
1028656 SILLA ALTA BIPLAX	108,51	108,51	7,02-
1028657 SILLA ALTA BIPLAX	108,51	108,51	7,02-
1028658 SILLA ALTA BIPLAX	108,51	108,51	7,02-
* 0001 Alta patrimonial	1.519,14	1.519,14	98,28-
** MMO/SLL SILLA	1.519,14	1.519,14	98,28-
1029283 CORCHO TAPIZADO 100X175	146,78	146,78	9,05-
1029284 CORCHO TAPIZADO 100X175	146,76	146,76	9,05-
1029285 CORCHO TAPIZADO 100X175	146,76	146,76	9,05-
1029286 CORCHO TAPIZADO 100X175	146,76	146,76	9,05-
1029287 CORCHO TAPIZADO 100X120	105,14	105,14	6,48-
1029288 CORCHO TAPIZADO 100X120	105,14	105,14	6,48-
* 0001 Alta patrimonial	797,34	797,34	49,16-
** MMO/TAB TABLON DE ANUNCIOS	797,34	797,34	49,16-
1028977 CON PIE REGULABLE 479SIT1B	179,07	179,07	13,54-
1028978 CON PIE REGULABLE 479SIT1B	179,07	179,07	13,54-
1028979 CON PIE REGULABLE 479SIT1B	179,07	179,07	13,54-
1028980 CON PIE REGULABLE 479SIT1B	179,07	179,07	13,54-
1028981 CON PIE REGULABLE 479SIT1B	179,07	179,07	13,54-
1028982 CON PIE REGULABLE 479SIT1B	179,07	179,07	13,54-
1028983 CON PIE REGULABLE 479SIT1B	179,07	179,07	13,54-
1028984 CON PIE REGULABLE 479SIT1B	179,07	179,07	13,54-
1028985 CON PIE REGULABLE 479SIT1B	179,07	179,07	13,54-
1028986 CON PIE REGULABLE 479SIT1B	179,07	179,07	13,54-
1028987 CON PIE REGULABLE 479SIT1B	179,07	179,07	13,54-

Cuenta General 2010

1028988 CON PIE REGULABLE 479SIT1B	179,07	179,07	13,54-
1028989 CON PIE REGULABLE 479SIT1B	179,07	179,07	13,54-
1028990 CON PIE REGULABLE 479SIT1B	179,07	179,07	13,54-
1028991 CON PIE REGULABLE 479SIT1B	179,07	179,07	13,54-
1028992 CON PIE REGULABLE 479SIT1B	179,07	179,07	13,54-
* 0001 Alta patrimonial	2.865,12	2.865,12	216,64-
1003438 TABURETE SIN RESPALDO	10,00-		
1003439 TABURETE SIN RESPALDO	10,00-		
1003440 TABURETE SIN RESPALDO	10,00-		
1003441 TABURETE SIN RESPALDO	10,00-		
1003442 TABURETE SIN RESPALDO	10,00-		
1003443 TABURETE SIN RESPALDO	10,00-		
1003444 TABURETE SIN RESPALDO	10,00-		
1003445 TABURETE SIN RESPALDO	10,00-		
1003446 TABURETE SIN RESPALDO	10,00-		
1003447 TABURETE SIN RESPALDO	10,00-		
1003448 TABURETE SIN RESPALDO	10,00-		
1003449 TABURETE SIN RESPALDO	10,00-		
1003450 TABURETE SIN RESPALDO	10,00-		
1003451 TABURETE SIN RESPALDO	10,00-		
1003452 TABURETE SIN RESPALDO	10,00-		
1003453 TABURETE SIN RESPALDO	10,00-		
1003454 TABURETE SIN RESPALDO	10,00-		
1003455 TABURETE SIN RESPALDO	10,00-		
1003456 TABURETE SIN RESPALDO	10,00-		
1003457 TABURETE SIN RESPALDO	10,00-		



Cuenta General 2010

1003458 TABURETE SIN RESPALDO	10,00-		
1003459 TABURETE SIN RESPALDO	10,00-		
1003460 TABURETE SIN RESPALDO	10,00-		
1003461 TABURETE SIN RESPALDO	10,00-		
1003462 TABURETE SIN RESPALDO	10,00-		
1003463 TABURETE SIN RESPALDO	10,00-		
1003464 TABURETE SIN RESPALDO	10,00-		
1003465 TABURETE SIN RESPALDO	10,00-		
1003466 TABURETE SIN RESPALDO	10,00-		
1003467 TABURETE SIN RESPALDO	10,00-		
1003468 TABURETE SIN RESPALDO	10,00-		
1003469 TABURETE SIN RESPALDO	10,00-		
1003471 TABURETE SIN RESPALDO	10,00-		
1003473 TABURETE SIN RESPALDO	10,00-		
1003495 TABURETE	10,00-		
1003497 TABURETE	10,00-		
1003500 TABURETE	10,00-		
1003501 TABURETE	10,00-		
1003502 TABURETE	10,00-		
1003503 TABURETE	10,00-		
1003504 TABURETE	10,00-		
1003505 TABURETE	10,00-		
1003506 TABURETE	10,00-		
1003507 TABURETE	10,00-		
1003510 TABURETE CON RESPALDO	15,00-		
1003511 TABURETE CON RESPALDO	15,00-		

Cuenta General 2010

1003512 TABURETE CON RESPALDO	15,00-		
* 0010 Baja	485,00-		
** MMO/TAR TABURETE	2.380,12	2.865,12	216,64-
*** 2260 MOBILIARIO DE OFICINA Y OTRAS INSTALACIONES	286.487,57	289.913,57	17.056,21-
1029398 KONICA BIZHUB 222	3.356,72	3.356,72	37,94-
* 0001 Alta patrimonial	3.356,72	3.356,72	37,94-
** MEF/FOT FOTOCOPIADORA	3.356,72	3.356,72	37,94-
1001785 MAQUINA CALCURADORA ELECTRONICA	5,00-		
1001786 MAQUINA CALCURADORA ELECTRONICA	5,00-		
1001788 MAQUINA CALCULADORA ELECTRONICA	5,00-		
1001789 MAQUINA CALCULADORA ELECTRONICA	5,00-		
1001790 MAQUINA CALCULADORA ELECTRONICA	5,00-		
1001791 MAQUINA CALCULADORA ELECTRONICA	5,00-		
1001792 MAQUINA CALCULADORA ELECTRONICA	5,00-		
* 0010 Baja	35,00-		
** MEO/CAL CALCULADORA	35,00-		
1029662 IDEAL 2503	674,96	674,96	5,92-
* 0001 Alta patrimonial	674,96	674,96	5,92-
** MEO/MDD MAQUINA DESTRUCTORA DE DOCUMENTOS	674,96	674,96	5,92-
1001768 MAQUINA DE ESCRIBIR MANUAL	1,00-		
1001769 MAQUINA DE ESCRIBIR MANUAL	1,00-		
* 0010 Baja	2,00-		
** MEO/MEC MAQUINA DE ESCRIBIR MECANICA	2,00-		
1029322 INCOLORA DE 80X50CM LOGOTIPOS	250,00	250,00	13,08-
1029323 INCOLORA DE 80X50CM LOGOTIPOS	250,00	250,00	13,08-
1029324 INCOLORA DE 80X50CM LOGOTIPOS	250,00	250,00	13,08-

Cuenta General 2010

1029325 INCOLORA DE 80X50CM LOGOTIPOS	250,00	250,00	13,08-
1029326 INCOLORA DE 80X50CM LOGOTIPOS	250,00	250,00	13,08-
1029327 INCOLORA DE 80X50CM LOGOTIPOS	250,00	250,00	13,08-
1029328 INCOLORA DE 80X50CM LOGOTIPOS	250,00	250,00	13,08-
1029329 INCOLORA DE 80X50CM LOGOTIPOS	250,00	250,00	13,08-
1029330 INCOLORA DE 80X50CM LOGOTIPOS	250,00	250,00	13,08-
1029331 INCOLORA DE 80X50CM LOGOTIPOS	250,00	250,00	13,08-
1029332 INCOLORA DE 80X50CM LOGOTIPOS	250,00	250,00	13,08-
1029333 INCOLORA DE 80X50CM LOGOTIPOS	250,00	250,00	13,08-
1029334 INCOLORA DE 80X50CM LOGOTIPOS	250,00	250,00	13,08-
1029335 INCOLORA DE 80X50CM LOGOTIPOS	250,00	250,00	13,08-
1029336 INCOLORA DE 80X50CM LOGOTIPOS	250,00	250,00	13,08-
1029337 INCOLORA DE 80X50CM LOGOTIPOS	250,00	250,00	13,08-
1029338 INCOLORA DE 80X50CM LOGOTIPOS	250,00	250,00	13,08-
1029339 INCOLORA DE 80X50CM LOGOTIPOS	250,00	250,00	13,08-
1029340 INCOLORA DE 80X50CM LOGOTIPOS	250,00	250,00	13,08-
1029341 INCOLORA DE 80X50CM LOGOTIPOS	250,00	250,00	13,08-
1029342 INCOLORA DE 80X50CM LOGOTIPOS	250,00	250,00	13,08-
1029343 INCOLORA DE 80X50CM LOGOTIPOS	250,00	250,00	13,08-
1029344 130X50 EN VINILO CON LOGOTIPOS	265,20	265,20	13,88-
* 0001 Alta patrimonial	5.765,20	5.765,20	301,64-
** MEO/PLM PLACA DE METACRILATO	5.765,20	5.765,20	301,64-
*** 2262 2262	9.759,88	9.796,88	345,50-
1029232 MINIMAG MIX MNG02E	201,26	201,26	16,47-
1029233 MINIMAG MIX MNG02E	201,26	201,26	16,47-
1029234 MINIMAG MIX MNG02E	201,26	201,26	16,47-

Cuenta General 2010

* 0001 Alta patrimonial	603,78	603,78	49,41-
** MEL/AMA AGITADOR MAGNETICO	603,78	603,78	49,41-
1029237 ACULAB VIC-123	440,80	440,80	36,08-
* 0001 Alta patrimonial	440,80	440,80	36,08-
** MEL/BAL BALANZA	440,80	440,80	36,08-
1029196 BASTIDOR CON RUEDAS	1.484,80	1.484,80	121,53-
1029197 BASTIDOR CON RUEDAS	1.484,80	1.484,80	121,53-
1029198 BASTIDOR CON RUEDAS	1.484,80	1.484,80	121,53-
* 0001 Alta patrimonial	4.454,40	4.454,40	364,59-
** MEL/BTP BASTIDOR DE TRANSPORTE	4.454,40	4.454,40	364,59-
1029235 CRISON CM35	559,06	559,06	45,76-
1029236 CRISON CM35	559,06	559,06	45,76-
* 0001 Alta patrimonial	1.118,12	1.118,12	91,52-
** MEL/CON CONDUCTIMETRO	1.118,12	1.118,12	91,52-
1016020 ESTUFA ELECTRICA	10,00-		
1016021 ESTUFA ELECTRICA	10,00-		
* 0010 Baja	20,00-		
** MEL/EDE ESTUFA DE DESECACION Y ESTERILIZACION	20,00-		
1029376 CON CAMARA DIGITAL	27.152,56	27.152,56	1.450,62-
* 0001 Alta patrimonial	27.152,56	27.152,56	1.450,62-
** MEL/MIC MICROSCOPIO	27.152,56	27.152,56	1.450,62-
1029193 RETROPROYECTOR HITACHI ED A 101	1.392,00	1.392,00	113,93-
1029194 RETROPROYECTOR HITACHI ED A 101	1.392,00	1.392,00	113,93-
1029195 RETROPROYECTOR HITACHI ED A 101	1.392,00	1.392,00	113,93-
* 0001 Alta patrimonial	4.176,00	4.176,00	341,79-
** MEL/RTP RETROPROYECTOR	4.176,00	4.176,00	341,79-

Cuenta General 2010

*** 2263 2263	37.925,66	37.945,66	2.334,01-
1028538 SECAMANOS HYGEQUIP INOX. 304	197,19	197,19	19,52-
1028539 SECAMANOS HYGEQUIP INOX. 304	197,21	197,21	19,52-
* 0001 Alta patrimonial	394,40	394,40	39,04-
** MEC/SCM SECAMANOS	394,40	394,40	39,04-
1028540 TOALLERO JOFEL AH-12000	85,60	85,60	8,47-
1028541 TOALLERO JOFEL AH-12000	85,60	85,60	8,47-
* 0001 Alta patrimonial	171,20	171,20	16,94-
** MEC/TLR TOALLERO	171,20	171,20	16,94-
*** 2264 2264	565,60	565,60	55,98-
1028582 EPSON STYLUS 1400	438,48	438,48	84,69-
1028583 BROTHER HL2035	94,02	94,02	18,16-
1028584 BROTHER HL2035	94,02	94,02	18,16-
1028585 CANON IP 2600	39,44	39,44	7,62-
1028586 CANON IP 2600	39,44	39,44	7,62-
1028587 CANON IP 2600	39,44	39,44	7,62-
1028588 CANON IP 2600	39,44	39,44	7,62-
1028589 CANON IP 2600	39,44	39,44	7,62-
1029415 BROTHER HL-5350DN	230,95	230,95	5,06-
1029416 BROTHER HL-5350DN	230,91	230,91	5,06-
1029417 BROTHER HL-5350DN	230,91	230,91	5,06-
1029418 BROTHER HL-5350DN	230,91	230,91	5,06-
1029419 BROTHER HL-5350DN	230,91	230,91	5,06-
1029420 BROTHER HL-5350DN	230,91	230,91	5,06-
1029421 BROTHER HL-5350DN	230,91	230,91	5,06-
1029422 BROTHER HL-5350DN	230,91	230,91	5,06-

Cuenta General 2010

1029423 BROTHER HL-5350DN	230,91	230,91	5,06-
1029424 BROTHER HL-5350DN	230,91	230,91	5,06-
1029607 LASER BROTHER HL-5350DN	219,72	219,72	4,81-
1029608 LASER BROTHER HL-5350DN	219,72	219,72	4,82-
1029609 LASER BROTHER HL-5350DN	219,72	219,72	4,82-
1029610 LASER BROTHER HL-5350DN	219,72	219,72	4,82-
1029611 LASER BROTHER HL-5350DN	219,72	219,72	4,82-
1029612 LASER BROTHER HL-5350DN	219,72	219,72	4,82-
1029613 LASER BROTHER HL-5350DN	219,72	219,72	4,82-
1029614 LASER BROTHER HL-5350DN	219,72	219,72	4,82-
1029615 LASER BROTHER HL-5350DN	219,72	219,72	4,82-
1029616 LASER BROTHER HL-5350DN	219,72	219,72	4,82-
1029617 LASER BROTHER HL-5350DN	219,72	219,72	4,82-
1029618 LASER BROTHER HL-5350DN	219,72	219,72	4,82-
1029619 LASER BROTHER HL-5350DN	219,72	219,72	4,82-
1029620 LASER BROTHER HL-5350DN	219,72	219,72	4,82-
1029621 LASER BROTHER HL-5350DN	219,72	219,72	4,82-
1029622 LASER BROTHER HL-5350DN	219,72	219,72	4,82-
1029623 LASER BROTHER HL-5350DN	219,72	219,72	4,82-
1029624 LASER BROTHER HL-5350DN	219,72	219,72	4,82-
1029625 LASER BROTHER HL-5350DN	219,72	219,72	4,82-
1029626 LASER BROTHER HL-5350DN	219,72	219,72	4,82-
1029627 LASER BROTHER HL-5350DN	219,72	219,72	4,82-
1029628 LASER BROTHER HL-5350DN	219,72	219,72	4,82-
1029629 LASER BROTHER HL-5350DN	219,72	219,72	4,82-
1029630 LASER BROTHER HL-5350DN	219,72	219,72	4,82-

Cuenta General 2010

1029631 LASER BROTHER HL-5350DN	219,72	219,72	4,82-
1029632 LASER BROTHER HL-5350DN	219,72	219,72	4,82-
1029633 LASER BROTHER HL-5350DN	219,72	219,72	4,82-
1029634 LASER BROTHER HL-5350DN	219,72	219,72	4,82-
1029635 LASER BROTHER HL-5350DN	219,72	219,72	4,82-
1029636 LASER BROTHER HL-5350DN	219,72	219,72	4,82-
1029637 LASER BROTHER HL-5350DN	219,72	219,72	4,82-
1029638 LASER BROTHER HL-5350DN	219,72	219,72	4,82-
1029639 LASER BROTHER HL-5350DN	219,72	219,72	4,82-
1029640 LASER BROTHER HL-5350DN	219,72	219,72	4,82-
1029641 LASER BROTHER HL-5350DN	219,72	219,72	4,82-
1029642 LASER BROTHER HL-5350DN	219,72	219,72	4,82-
1029643 LASER BROTHER HL-5350DN	219,72	219,72	4,82-
1029644 LASER BROTHER HL-5350DN	219,72	219,72	4,82-
1029645 LASER BROTHER HL-5350DN	219,72	219,72	4,82-
1029646 LASER BROTHER HL-5350DN	219,72	219,72	4,82-
1029647 LASER BROTHER HL-5350DN	219,72	219,72	4,82-
1029648 LASER BROTHER HL-5350DN	219,72	219,72	4,82-
1029649 LASER BROTHER HL-5350DN	219,72	219,72	4,82-
1029650 LASER BROTHER HL-5350DN	219,72	219,72	4,82-
1029651 LASER BROTHER HL-5350DN	219,72	219,72	4,82-
1029652 LASER BROTHER HL-5350DN	219,72	219,72	4,82-
1029653 LASER BROTHER HL-5350DN	219,72	219,72	4,82-
1029654 LASER BROTHER HL-5350DN	219,72	219,72	4,82-
1029655 LASER BROTHER HL-5350DN	219,72	219,72	4,82-
1029656 LASER BROTHER HL-5350DN	219,72	219,72	4,82-

Cuenta General 2010

* 0001 Alta patrimonial	14.118,66	14.118,66	450,70-
1015966 IMPRESORA LASER	1,00-		
* 0010 Baja	1,00-		
** MII/LA IMPRESORA LASER	14.117,66	14.118,66	450,70-
1028895 SD	775,33	775,33	149,75-
* 0001 Alta patrimonial	775,33	775,33	149,75-
** MII/TC IMPRESORA DE TICKETS	775,33	775,33	149,75-
1029356 NETBOOK ASUS Eee 1005 PC	293,48	293,48	32,56-
1029357 NETBOOK ASUS Eee 1005 PC	293,48	293,48	32,56-
1029358 NETBOOK ASUS Eee 1005 PC	293,48	293,48	32,56-
1029359 NETBOOK ASUS Eee 1005 PC	293,48	293,48	32,56-
1029360 NETBOOK ASUS Eee 1005 PC	293,48	293,48	32,56-
1029361 NETBOOK ASUS Eee 1005 PC	293,48	293,48	32,56-
1029362 NETBOOK ASUS Eee 1005 PC	293,48	293,48	32,56-
1029363 NETBOOK ASUS Eee 1005 PC	293,48	293,48	32,56-
1029364 NETBOOK ASUS Eee 1005 PC	293,48	293,48	32,56-
1029365 NETBOOK ASUS Eee 1005 PC	293,48	293,48	32,56-
1029366 NETBOOK ASUS Eee 1005 PC	293,48	293,48	32,56-
1029367 NETBOOK ASUS Eee 1005 PC	293,48	293,48	32,56-
1029368 NETBOOK ASUS Eee 1005 PC	293,48	293,48	32,56-
1029369 NETBOOK ASUS Eee 1005 PC	293,48	293,48	32,56-
1029370 NETBOOK ASUS Eee 1005 PC	293,48	293,48	32,56-
* 0001 Alta patrimonial	4.402,20	4.402,20	488,40-
** MIO/OPO ORDENADOR PORTATIL	4.402,20	4.402,20	488,40-
1015862 ORDENADOR	180,00-		
1015865 ORDENADOR	180,00-		

Cuenta General 2010

1015867 ORDENADOR	180,00-		
1015868 ORDENADOR	180,00-		
1015869 ORDENADOR	180,00-		
1015871 ORDENADOR	180,00-		
1015873 ORDENADOR	180,00-		
1015987 ORDENADOR	150,00-		
1015990 ORDENADOR	150,00-		
1015991 ORDENADOR	150,00-		
1015992 ORDENADOR	150,00-		
1015995 ORDENADOR	150,00-		
1015996 ORDENADOR	150,00-		
1015998 ORDENADOR	150,00-		
* 0010 Baja	2.310,00-		
** MIO/ORM ORDENADOR/MONITOR	2.310,00-		
1019840 INTELLISTATION MPRO	800,00	4.058,90	4.058,90-
1019842 INTELLISTATION MPRO	800,00	4.058,90	4.058,90-
1019843 INTELLISTATION MPRO	800,00	4.058,90	4.058,90-
1019845 INTELLISTATION MPRO	800,00	4.058,90	4.058,90-
1019856 INTELLISTATION MPRO	800,00	4.058,92	4.058,92-
1021388 SERVIDORES DE APLICACIONES	6.000,00	12.068,65	12.068,65-
1021390 SERVIDORES DE APLICACIONES	6.000,00	12.068,66	12.068,66-
1024320 FUJITSU SIEMENS RX200S3	4.130,00	21.101,50	13.101,73-
1024321 FUJITSU SIEMENS RX200S3	4.130,00	21.101,50	13.101,73-
1024525 FUJITSU SIEMENS RX200S4	4.130,00	26.679,84	15.541,90-
1024526 FUJITSU SIEMENS RX200S4	4.130,00	26.679,84	15.541,90-
1027126 servidor Dell	716,14	2.453,12	907,63-

Cuenta General 2010

1027127 servidor Dell	716,14	2.453,12	907,63-
1027128 servidor Dell	716,14	2.453,12	907,63-
1027129 servidor Dell	3.403,78	5.140,76	1.563,31-
1027130 servidor Dell	3.403,78	5.140,76	1.563,31-
1027131 servidor Dell	716,14	2.453,12	907,63-
1027132 servidor Dell	716,14	2.453,12	907,63-
1027133 servidor Dell	716,14	2.453,12	907,63-
1027134 servidor Dell	3.403,78	5.140,76	1.563,31-
1027135 servidor Dell	3.403,77	5.140,75	1.563,31-
1027136 servidor Dell	716,14	2.453,12	907,63-
1027137 servidor Dell	716,14	2.453,12	907,63-
1027138 servidor Dell	3.403,78	5.140,76	1.563,31-
1027139 servidor Dell	716,14	2.453,12	907,63-
1027140 servidor Dell	716,14	2.453,12	907,63-
1027141 servidor Dell	716,14	2.453,12	907,63-
1027142 servidor Dell	716,14	2.453,12	907,63-
1027143 servidor Dell	3.403,77	5.140,75	1.563,31-
1027144 servidor Dell	716,14	2.453,12	907,63-
1027145 servidor Dell	3.403,77	5.140,75	1.563,31-
1027146 servidor Dell	716,14	2.453,12	907,63-
1027147 servidor Dell	3.403,77	5.140,75	1.563,31-
1027148 servidor Dell	3.403,78	5.140,76	1.563,31-
1027149 servidor Dell	716,14	2.453,12	907,63-
1027150 servidor Dell	3.403,78	5.140,76	1.563,31-
1027151 servidor Dell	716,14	2.453,12	907,63-
1027152 servidor Dell	3.403,78	5.140,87	1.563,36-

Cuenta General 2010

1028659 SIERRA-S6200A+E5200	654,77	654,77	124,67-
1028800 DELL POWEREDGE R710	12.002,17	12.002,17	2.318,22-
1028801 DELL POWEREDGE R710	5.273,60	5.273,60	1.018,60-
1028802 DELL POWEREDGE R710	5.273,60	5.273,60	1.018,60-
1029047 SIERRA-S6200A	497,78	497,78	80,47-
1029048 SIERRA-S6200A	497,65	497,65	80,44-
1029049 SIERRA-S6200A	497,65	497,65	80,44-
1029050 SIERRA-S6200A	497,65	497,65	80,44-
1029051 SIERRA-S6200A	497,65	497,65	80,44-
1029052 SIERRA-S6200A	497,65	497,65	80,44-
1029053 SIERRA-S6200A	497,65	497,65	80,44-
1029054 SIERRA-S6200A	497,65	497,65	80,44-
1029055 SIERRA-S6200A	497,65	497,65	80,44-
1029056 SIERRA-S6200A	497,65	497,65	80,44-
1029057 SIERRA-S6200A	497,65	497,65	80,44-
1029058 SIERRA-S6200A	497,65	497,65	80,44-
1029059 SIERRA-S6200A	497,65	497,65	80,44-
1029060 SIERRA-S6200A	497,65	497,65	80,44-
1029061 SIERRA-S6200A	497,65	497,65	80,44-
1029062 SIERRA-S6200A	497,65	497,65	80,44-
1029063 SIERRA-S6200A	497,65	497,65	80,44-
1029064 SIERRA-S6200A	497,65	497,65	80,44-
1029065 SIERRA-S6200A	497,65	497,65	80,44-
1029066 SIERRA-S6200A	497,65	497,65	80,44-
1029067 SIERRA-S6200A	497,65	497,65	80,44-
1029068 SIERRA-S6200A	497,65	497,65	80,44-

Cuenta General 2010

1029069 SIERRA-S6200A	497,65	497,65	80,44-
1029070 SIERRA-S6200A	497,65	497,65	80,44-
1029071 SIERRA-S6200A	497,65	497,65	80,44-
1029072 SIERRA-S6200A	497,65	497,65	80,44-
1029073 SIERRA-S6200A	497,65	497,65	80,44-
1029074 SIERRA-S6200A	497,65	497,65	80,44-
1029075 SIERRA-S6200A	497,65	497,65	80,44-
1029076 SIERRA-S6200A	497,65	497,65	80,44-
1029077 SIERRA-S6200A	497,65	497,65	80,44-
1029078 SIERRA-S6200A	497,65	497,65	80,44-
1029079 SIERRA-S6200A	497,65	497,65	80,44-
1029080 SIERRA-S6200A	497,65	497,65	80,44-
1029081 SIERRA-S6200A	497,65	497,65	80,44-
1029082 SIERRA-S6200A	497,65	497,65	80,44-
1029083 SIERRA-S6200A	497,65	497,65	80,44-
1029084 SIERRA-S6200A	497,65	497,65	80,44-
1029085 SIERRA-S6200A	497,65	497,65	80,44-
1029086 SIERRA-S6200A	497,65	497,65	80,44-
1029087 SIERRA-S6200A	497,65	497,65	80,44-
1029088 SIERRA-S6200A	497,65	497,65	80,44-
1029089 SIERRA-S6200A	497,65	497,65	80,44-
1029090 SIERRA-S6200A	497,65	497,65	80,44-
1029091 SIERRA-S6200A	497,65	497,65	80,44-
1029092 SIERRA-S6200A	497,65	497,65	80,44-
1029093 SIERRA-S6200A	497,65	497,65	80,44-
1029143 HEWLET PACKARD PROLIANT DL360G6	5.937,72	5.937,72	959,80-

Cuenta General 2010

1029144 HEWLET PACKARD PROLIANT DL360G6	5.937,66	5.937,66	959,79-
1029145 HEWLET PACKARD PROLIANT DL160G6	1.914,00	1.914,00	309,39-
* 0001 Alta patrimonial	141.802,98	296.176,06	143.927,41-
1019014 ORDENADOR ACER VERITON VT 3500	1.003,50-		
1019834 INTELLISTATION MPRO	3.258,88-		
1019835 INTELLISTATION MPRO	3.258,90-		
1019836 INTELLISTATION MPRO	800,00		
1019837 INTELLISTATION MPRO	3.258,90-		
1019838 INTELLISTATION MPRO	800,00		
1019839 INTELLISTATION MPRO	3.258,90-		
1019844 INTELLISTATION MPRO	800,00		
1019846 INTELLISTATION MPRO	3.258,92-		
1019847 INTELLISTATION MPRO	800,00		
1019848 INTELLISTATION MPRO	800,00		
1019853 INTELLISTATION MPRO	3.258,92-		
1019855 INTELLISTATION MPRO	800,00		
1019857 INTELLISTATION MPRO	800,00		
1019858 INTELLISTATION MPRO	800,00		
1019859 INTELLISTATION MPRO	800,00		
1020200 SERVIDORES DE APLICACIONES	6.206,66-		
1020203 SERVIDORES DE APLICACIONES	6.206,66-		
* 0010 Baja	25.770,24-		
** MIO/OSO ORDENADOR SOBREMESA / SERVIDOR	116.032,74	296.176,06	143.927,41-
1015924 ORDENADOR	150,00-		
1015926 ORDENADOR	150,00-		
1015927 ORDENADOR	150,00-		



Cuenta General 2010

1015931 ORDENADOR	150,00-		
1015932 ORDENADOR	150,00-		
1015933 ORDENADOR	150,00-		
1015936 ORDENADOR	150,00-		
* 0010 Baja	1.050,00-		
** MIO/OTT ORDENADOR TRATAMIENTO TEXTOS	1.050,00-		
1003425 UNIDAD CENTRAL	250,00-		
1003426 UNIDAD CENTRAL	250,00-		
* 0010 Baja	500,00-		
** MIO/UNI UNIDAD CENTRAL	500,00-		
1029345 CUALIFICADOR DE CABLE CIQ-100	1.200,57	1.200,57	156,24-
* 0001 Alta patrimonial	1.200,57	1.200,57	156,24-
** MIP/AZD ANALIZADOR DE REDES	1.200,57	1.200,57	156,24-
1003729 CONECTOR	159,48-		
* 0010 Baja	159,48-		
** MIP/COE CONECTOR	159,48-		
1029413 NEC NP216	526,00	526,00	13,69-
* 0001 Alta patrimonial	526,00	526,00	13,69-
** MIP/CPR CAÑON PROYECTOR	526,00	526,00	13,69-
1029658 EPSON GT-S80	904,96	904,96	19,83-
1029659 EPSON GT-S80	904,95	904,95	19,83-
1029660 EPSON GT-S80	904,95	904,95	19,83-
* 0001 Alta patrimonial	2.714,86	2.714,86	59,49-
1016225 ESCANER	50,00-		
1016492 ESCANER	50,00-		
* 0010 Baja	100,00-		

Cuenta General 2010

** MIP/ESC ESCANER	2.614,86	2.714,86	59,49-
1029094 INVES LCD 19" VG930M PEANA 6INT	198,73	198,73	32,12-
1029095 INVES LCD 19" VG930M PEANA 6INT	198,73	198,73	32,12-
1029096 INVES LCD 19" VG930M PEANA 6INT	198,73	198,73	32,12-
1029097 INVES LCD 19" VG930M PEANA 6INT	198,73	198,73	32,12-
1029098 INVES LCD 19" VG930M PEANA 6INT	198,73	198,73	32,12-
1029099 INVES LCD 19" VG930M PEANA 6INT	198,73	198,73	32,12-
1029100 INVES LCD 19" VG930M PEANA 6INT	198,73	198,73	32,12-
1029101 INVES LCD 19" VG930M PEANA 6INT	198,73	198,73	32,12-
1029102 INVES LCD 19" VG930M PEANA 6INT	198,73	198,73	32,12-
1029103 INVES LCD 19" VG930M PEANA 6INT	198,73	198,73	32,12-
1029104 INVES LCD 19" VG930M PEANA 6INT	198,73	198,73	32,12-
1029105 INVES LCD 19" VG930M PEANA 6INT	198,73	198,73	32,12-
1029106 INVES LCD 19" VG930M PEANA 6INT	198,73	198,73	32,12-
1029107 INVES LCD 19" VG930M PEANA 6INT	198,73	198,73	32,12-
1029108 INVES LCD 19" VG930M PEANA 6INT	198,73	198,73	32,12-
1029109 INVES LCD 19" VG930M PEANA 6INT	198,73	198,73	32,12-
1029110 INVES LCD 19" VG930M PEANA 6INT	198,73	198,73	32,12-
1029111 INVES LCD 19" VG930M PEANA 6INT	198,73	198,73	32,12-
1029112 INVES LCD 19" VG930M PEANA 6INT	198,73	198,73	32,12-
1029113 INVES LCD 19" VG930M PEANA 6INT	198,73	198,73	32,12-
1029114 INVES LCD 19" VG930M PEANA 6INT	198,73	198,73	32,12-
1029115 INVES LCD 19" VG930M PEANA 6INT	198,73	198,73	32,12-
1029116 INVES LCD 19" VG930M PEANA 6INT	198,73	198,73	32,12-
1029117 INVES LCD 19" VG930M PEANA 6INT	198,73	198,73	32,12-
1029118 INVES LCD 19" VG930M PEANA 6INT	198,73	198,73	32,12-

Cuenta General 2010

1029119 INVES LCD 19" VG930M PEANA 6INT	198,73	198,73	32,12-
1029120 INVES LCD 19" VG930M PEANA 6INT	198,73	198,73	32,12-
1029121 INVES LCD 19" VG930M PEANA 6INT	198,73	198,73	32,12-
1029122 INVES LCD 19" VG930M PEANA 6INT	198,73	198,73	32,12-
1029123 INVES LCD 19" VG930M PEANA 6INT	198,73	198,73	32,12-
1029124 INVES LCD 19" VG930M PEANA 6INT	198,73	198,73	32,12-
1029125 INVES LCD 19" VG930M PEANA 6INT	198,73	198,73	32,12-
1029126 INVES LCD 19" VG930M PEANA 6INT	198,73	198,73	32,12-
1029127 INVES LCD 19" VG930M PEANA 6INT	198,73	198,73	32,12-
1029128 INVES LCD 19" VG930M PEANA 6INT	198,73	198,73	32,12-
1029129 INVES LCD 19" VG930M PEANA 6INT	198,73	198,73	32,12-
1029130 INVES LCD 19" VG930M PEANA 6INT	198,73	198,73	32,12-
1029131 INVES LCD 19" VG930M PEANA 6INT	198,73	198,73	32,12-
1029132 INVES LCD 19" VG930M PEANA 6INT	198,73	198,73	32,12-
1029133 INVES LCD 19" VG930M PEANA 6INT	198,73	198,73	32,12-
1029134 INVES LCD 19" VG930M PEANA 6INT	198,73	198,73	32,12-
1029135 INVES LCD 19" VG930M PEANA 6INT	198,73	198,73	32,12-
1029136 INVES LCD 19" VG930M PEANA 6INT	198,73	198,73	32,12-
1029137 INVES LCD 19" VG930M PEANA 6INT	198,73	198,73	32,12-
1029138 INVES LCD 19" VG930M PEANA 6INT	198,73	198,73	32,12-
1029139 INVES LCD 19" VG930M PEANA 6INT	198,73	198,73	32,12-
1029140 INVES LCD 19" VG930M PEANA 6INT	198,73	198,73	32,12-
* 0001 Alta patrimonial	9.340,31	9.340,31	1.509,64-
1015938 MONITOR	100,00-		
1015939 MONITOR	100,00-		
1015940 MONITOR	100,00-		

Cuenta General 2010

1015942 MONITOR	100,00-		
1015943 MONITOR	100,00-		
1015944 MONITOR	100,00-		
1015945 MONITOR	100,00-		
1015948 MONITOR	100,00-		
1015949 MONITOR	100,00-		
1015951 MONITOR	100,00-		
1015985 MONITOR	100,00-		
1016002 MONITOR COLOR DE 15"	100,00-		
1016004 MONITOR COLOR DE 15"	100,00-		
1016005 MONITOR COLOR DE 15"	100,00-		
1016006 MONITOR COLOR DE 15"	100,00-		
1016008 MONITOR COLOR DE 15"	100,00-		
1016010 MONITOR COLOR DE 15"	100,00-		
1016013 MONITOR COLOR DE 15"	100,00-		
1016014 MONITOR COLOR DE 15"	100,00-		
1017021 ORDENADOR SOBREMESA	136,02-		
* 0010 Baja	2.036,02-		
** MIP/MON MONITOR	7.304,29	9.340,31	1.509,64-
1029396 TELEVISOR LG DE 32"	457,25	457,25	12,21-
* 0001 Alta patrimonial	457,25	457,25	12,21-
** MIP/PPL PANTALLA DE PLASMA	457,25	457,25	12,21-
1029346 MEMORIA PRIMERGY RX200-S2 2Gb	240,70	240,70	31,49-
1029347 MEMORIA PRIMERGY RX200-S2 2Gb	240,70	240,70	31,49-
1029348 MEMORIA PRIMERGY RX200-S2 2Gb	240,70	240,70	31,49-
1029349 MEMORIA PRIMERGY RX200-S2 2Gb	240,70	240,70	31,49-

Cuenta General 2010

* 0001 Alta patrimonial	962,80	962,80	125,96-
** MIP/RAM AMPLIACION DE MEMORIA RAM	962,80	962,80	125,96-
1003424 SERVIDOR	500,00-		
* 0010 Baja	500,00-		
** MIP/SDR SERVIDOR DE RED	500,00-		
1029146 HEWLET PACKARD ProCurve 2510	542,88	542,88	87,75-
1029147 HEWLET PACKARD ProCurve 2510	542,88	542,88	87,75-
1029148 HEWLET PACKARD ProCurve 2510	542,88	542,88	87,75-
1029149 HEWLET PACKARD ProCurve 2510	542,88	542,88	87,75-
1029150 HEWLET PACKARD ProCurve 2510	542,88	542,88	87,75-
1029151 HEWLET PACKARD ProCurve 2510G	1.409,40	1.409,40	227,82-
* 0001 Alta patrimonial	4.123,80	4.123,80	666,57-
** MIP/SWI SWITCH	4.123,80	4.123,80	666,57-
1029141 DELL	4.819,28	4.819,28	775,71-
* 0001 Alta patrimonial	4.819,28	4.819,28	775,71-
** MIV/CPD CABINA PARA DISCO DURO	4.819,28	4.819,28	775,71-
1029375 CON ORDENADOR E IMPRESORA	1.905,44	1.905,44	203,59-
* 0001 Alta patrimonial	1.905,44	1.905,44	203,59-
** MIV/EQU EQUIPO INFORMATICO	1.905,44	1.905,44	203,59-
1028390 PAQUETE DE TARJETAS CRIPTOGRÁFICAS	1.188,30	1.188,30	249,06-
1028534 TARJETA MIFARE CON CHIP CRIPTO	792,20	792,20	166,04-
1028535 TARJETA MIFARE CON CHIP CRIPTO	359,22	359,22	75,29-
* 0001 Alta patrimonial	2.339,72	2.339,72	490,39-
** MIV/TAR TARJETA	2.339,72	2.339,72	490,39-
1015976 TABLETAS DIGITALIZADORAS	1,00-		
1015977 TABLETAS DIGITALIZADORAS	1,00-		

Cuenta General 2010

1015978 TABLETAS DIGITALIZADORAS	1,00-		
1015979 TABLETAS DIGITALIZADORAS	1,00-		
1015980 TABLETAS DIGITALIZADORAS	1,00-		
1015981 TABLETAS DIGITALIZADORAS	1,00-		
1015982 TABLETAS DIGITALIZADORAS	1,00-		
* 0010 Baja	7,00-		
** MIV/TBL TABLETAS DIGITALIZADORAS	7,00-		
1028607 KIOSKO SIK-1000/SIERRA-S6200A SEF 2ID	5.303,75	5.303,75	1.002,63-
1028608 KIOSKO SIK-1000/SIERRA-S6200A SEF 2ID	5.303,75	5.303,75	1.002,63-
1028609 KIOSKO SIK-1000/SIERRA-S6200A SEF 2ID	5.303,75	5.303,75	1.002,63-
1028610 KIOSKO SIK-1000/SIERRA-S6200A SEF 2ID	5.303,75	5.303,75	1.002,63-
1028611 KIOSKO SIK-1000/SIERRA-S6200A SEF 2ID	5.303,75	5.303,75	1.002,63-
1028612 KIOSKO SIK-1000/SIERRA-S6200A SEF 2ID	5.303,75	5.303,75	1.002,63-
1028613 KIOSKO SIK-1000/SIERRA-S6200A SEF 2ID	5.303,75	5.303,75	1.002,63-
1028614 KIOSKO SIK-1000/SIERRA-S6200A SEF 2ID	5.303,75	5.303,75	1.002,63-
1028615 KIOSKO SIK-1000/SIERRA-S6200A SEF 2ID	5.303,77	5.303,77	1.002,63-
1028660 SIK-SIERRA-S6200A SEF 2ID	5.303,75	5.303,75	1.009,89-
1028661 SIK-SIERRA-S6200A SEF 2ID	5.303,75	5.303,75	1.009,89-
1028662 SIK-SIERRA-S6200A SEF 2ID	5.303,75	5.303,75	1.009,89-
1028663 SIK-SIERRA-S6200A SEF 2ID	5.303,75	5.303,75	1.009,89-
1028664 SIK-SIERRA-S6200A SEF 2ID	5.303,75	5.303,75	1.009,89-
1028665 SIK-SIERRA-S6200A SEF 2ID	5.303,75	5.303,75	1.009,89-
1028666 SIK-SIERRA-S6200A SEF 2ID	5.303,75	5.303,75	1.009,89-
1028667 SIK-SIERRA-S6200A SEF 2ID	5.303,75	5.303,75	1.009,89-
1028668 SIK-SIERRA-S6200A SEF 2ID	5.303,75	5.303,75	1.009,89-
1028669 SIK-SIERRA-S6200A SEF 2ID	5.303,75	5.303,75	1.009,89-

Cuenta General 2010

1028711 PANTALLA MULTILÍNEA	2.355,25	2.355,25	454,92-
1028712 PUNTO DE ATENCIÓN AL PUBLICO	397,03	397,03	76,69-
1028713 PUNTO DE ATENCIÓN AL PUBLICO	397,03	397,03	76,69-
1028714 PUNTO DE ATENCIÓN AL PUBLICO	397,03	397,03	76,69-
1028715 PUNTO DE ATENCIÓN AL PUBLICO	397,03	397,03	76,69-
1028716 PUNTO DE ATENCIÓN AL PUBLICO	397,03	397,03	76,69-
1028717 PUNTO DE ATENCIÓN AL PUBLICO	397,03	397,03	76,69-
1028718 PUNTO DE ATENCIÓN AL PUBLICO	397,03	397,03	76,69-
1028719 PUNTO DE ATENCIÓN AL PUBLICO	397,03	397,03	76,69-
1028720 PUNTO DE ATENCIÓN AL PUBLICO	397,03	397,03	76,69-
1028721 PUNTO DE ATENCIÓN AL PUBLICO	397,03	397,03	76,69-
1028722 PUNTO DE ATENCIÓN AL PUBLICO	397,03	397,03	76,69-
1028723 PUNTO DE ATENCIÓN AL PUBLICO	397,03	397,03	76,69-
1028724 PUNTO DE ATENCIÓN AL PUBLICO	397,03	397,03	76,69-
1028725 PUNTO DE ATENCIÓN AL PUBLICO	397,03	397,03	76,69-
1028726 PUNTO DE ATENCIÓN AL PUBLICO	397,03	397,03	76,69-
1028727 PUNTO DE ATENCIÓN AL PUBLICO	397,03	397,03	76,69-
1028728 PUNTO DE ATENCIÓN AL PUBLICO	397,03	397,03	76,69-
1028729 PUNTO DE ATENCIÓN AL PUBLICO	397,03	397,03	76,69-
1028896 SD	397,03	397,03	76,69-
1028897 SD	397,03	397,03	76,69-
1028898 SD	397,03	397,03	76,69-
1028899 SD	397,03	397,03	76,69-
1028900 SD	397,03	397,03	76,69-
1028901 SD	397,03	397,03	76,69-
1028902 SD	397,03	397,03	76,69-

Cuenta General 2010

1028903 SD	397,03	397,03	76,69-
1028904 SD	397,03	397,03	76,69-
1029377 INVES SIK-1000	5.303,77	5.303,77	247,02-
1029378 INVES SIK-1000	5.303,75	5.303,75	247,02-
1029379 INVES SIK-1000	5.303,75	5.303,75	247,02-
1029380 INVES SIK-1000	5.303,75	5.303,75	247,02-
1029381 INVES SIK-1000	5.303,75	5.303,75	247,02-
1029382 INVES SIK-1000	5.303,75	5.303,75	247,02-
1029383 INVES SIK-1000	5.303,75	5.303,75	247,02-
1029384 INVES SIK-1000	5.303,75	5.303,75	247,02-
1029385 INVES SIK-1000	5.303,75	5.303,75	247,02-
1029399 PUNTO DE ATENCIÓN AL PÚBLICO	492,37	492,37	12,81-
1029400 PUNTO DE ATENCIÓN AL PÚBLICO	492,37	492,37	12,81-
1029401 PUNTO DE ATENCIÓN AL PÚBLICO	492,37	492,37	12,81-
1029402 PUNTO DE ATENCIÓN AL PÚBLICO	492,37	492,37	12,81-
1029403 PUNTO DE ATENCIÓN AL PÚBLICO	492,37	492,37	12,81-
1029404 PUNTO DE ATENCIÓN AL PÚBLICO	492,37	492,37	12,81-
1029405 PUNTO DE ATENCIÓN AL PÚBLICO	492,37	492,37	12,81-
1029406 PUNTO DE ATENCIÓN AL PÚBLICO	492,37	492,37	12,81-
1029407 PUNTO DE ATENCIÓN AL PÚBLICO	492,37	492,37	12,81-
1029408 PUNTO DE ATENCIÓN AL PÚBLICO	492,34	492,34	12,81-
* 0001 Alta patrimonial	166.503,77	166.503,77	23.999,40-
1026089 PUNTO DE ATENCIÓN AL PÚBLICO	375,00-		
* 0010 Baja	375,00-		
** MIV/XXX MATERIAL INFORMATICO VARIOS	166.128,77	166.503,77	23.999,40-
*** 2270 2270	323.184,23	510.366,05	173.029,15-

Cuenta General 2010

1020157 MEMENTO PRÁCTICO CONTRATOS PÚBL	88,40-			
* 0010 Baja	88,40-			
** MBS/IMP LIBRO-IMPRESO	88,40-			
*** 2291 2291	88,40-			
1029038 Escudo	9.000,00	9.000,00		
1029044 ESCULTURA	2.404,05	2.404,05		
* 0001 Alta patrimonial	11.404,05	11.404,05		
** MRS/ESC ESCULTURA	11.404,05	11.404,05		
1029037 PINTURA	150,25	150,25		
1029039 PINTURA	150,25	150,25		
1029040 PINTURA	5.709,61	5.709,61		
1029041 PINTURA	601,01	601,01		
1029042 PINTURA	9.015,18	9.015,18		
1029043 PINTURA	1.803,04	1.803,04		
1029045 PINTURA	751,27	751,27		
* 0001 Alta patrimonial	18.180,61	18.180,61		
** MRS/PIN PINTURA	18.180,61	18.180,61		
*** 2292 2292	29.584,66	29.584,66		
1013227 PANTALLA PARA RETROPROYECTOR	5,00-			
1013228 PANTALLA PARA RETROPROYECTOR	5,00-			
* 0010 Baja	10,00-			
** MVA/PRR PANTALLA PARA RETROPROYECTOR	10,00-			
1029350 BANDERA UNIÓN EUROPEA 150X100	44,60	44,60		2,33-
1029351 BANDERA ESPAÑA 150X100	53,90	53,90		2,82-
1029352 BANDERA C.MURCIA 100X150	36,00	36,00		1,88-
* 0001 Alta patrimonial	134,50	134,50		7,03-

Cuenta General 2010

** MVV/BAN BANDERA	134,50	134,50	7,03-
1029240 COLUMNA DE ELECTRIFICACIÓN	341,52	341,52	22,08-
1029241 COLUMNA DE ELECTRIFICACIÓN	341,52	341,52	22,08-
1029242 COLUMNA DE ELECTRIFICACIÓN	341,52	341,52	22,08-
1029243 COLUMNA DE ELECTRIFICACIÓN	341,52	341,52	22,08-
1029244 COLUMNA DE ELECTRIFICACIÓN	341,52	341,52	22,08-
1029245 COLUMNA DE ELECTRIFICACIÓN	341,52	341,52	22,08-
1029246 COLUMNA DE ELECTRIFICACIÓN	341,52	341,52	22,08-
1029247 COLUMNA DE ELECTRIFICACIÓN	341,52	341,52	22,08-
1029248 COLUMNA DE ELECTRIFICACIÓN	341,52	341,52	22,08-
1029249 COLUMNA DE ELECTRIFICACIÓN	341,52	341,52	22,08-
1029250 COLUMNA DE ELECTRIFICACIÓN	341,52	341,52	22,08-
1029251 COLUMNA DE ELECTRIFICACIÓN	341,51	341,51	22,08-
1029252 COLUMNA DE ELECTRIFICACIÓN	341,51	341,51	22,08-
1029253 COLUMNA DE ELECTRIFICACIÓN	341,51	341,51	22,08-
* 0001 Alta patrimonial	4.781,25	4.781,25	309,12-
** MVV/CTE COLUMNA DE ELECTRIFICACION	4.781,25	4.781,25	309,12-
1029390 CHAPA DE ALUMINIO CON PROTECCIÓN LACA	973,20	973,20	26,66-
1029391 CHAPA DE ALUMINIO CON PROTECCIÓN LACA	973,21	973,21	26,66-
* 0001 Alta patrimonial	1.946,41	1.946,41	53,32-
** MVV/PL0 PLACA DE INAUGURACION	1.946,41	1.946,41	53,32-
1029353 MADERA	166,22	166,22	8,70-
1029354 MADERA	166,22	166,22	8,70-
1029355 MADERA	166,22	166,22	8,70-
* 0001 Alta patrimonial	498,66	498,66	26,10-
** MVV/PMA PEANA Y MASTIL	498,66	498,66	26,10-

Cuenta General 2010

1028544 LIMIT 2,5 COLOR PLATA Y COLOR CINTA AZUL	114,36	114,36	9,06-
1028545 LIMIT 2,5 COLOR PLATA Y COLOR CINTA AZUL	114,45	114,45	9,07-
1028546 LIMIT 2,5 COLOR PLATA Y COLOR CINTA AZUL	114,45	114,45	9,07-
1028547 LIMIT 2,5 COLOR PLATA Y COLOR CINTA AZUL	114,45	114,45	9,07-
1028548 LIMIT 2,5 COLOR PLATA Y COLOR CINTA AZUL	114,45	114,45	9,07-
1028549 LIMIT 2,5 COLOR PLATA Y COLOR CINTA AZUL	114,45	114,45	9,07-
1028550 LIMIT 2,5 COLOR PLATA Y COLOR CINTA AZUL	114,45	114,45	9,07-
1028551 LIMIT 2,5 COLOR PLATA Y COLOR CINTA AZUL	114,45	114,45	9,07-
1028552 LIMIT 2,5 COLOR PLATA Y COLOR CINTA AZUL	114,45	114,45	9,07-
1028553 LIMIT 2,5 COLOR PLATA Y COLOR CINTA AZUL	114,45	114,45	9,07-
1028554 LIMIT 2,5 COLOR PLATA Y COLOR CINTA AZUL	114,45	114,45	9,07-
1028555 ULTRA 3,7m COLOR PLATA Y COLOR CINTA AZUL	143,96	143,96	11,40-
1028556 ULTRA 3,7m COLOR PLATA Y COLOR CINTA AZUL	143,96	143,96	11,40-
1028557 ULTRA 3,7m COLOR PLATA Y COLOR CINTA AZUL	143,96	143,96	11,40-
1028558 ULTRA 3,7m COLOR PLATA Y COLOR CINTA AZUL	143,96	143,96	11,40-
1028559 ULTRA 3,7m COLOR PLATA Y COLOR CINTA AZUL	143,96	143,96	11,40-
1028560 ULTRA 3,7m COLOR PLATA Y COLOR CINTA AZUL	143,96	143,96	11,40-
1028561 ULTRA 3,7m COLOR PLATA Y COLOR CINTA AZUL	143,96	143,96	11,40-
1028562 ULTRA 3,7m COLOR PLATA Y COLOR CINTA AZUL	143,96	143,96	11,40-
1028563 ULTRA 3,7m COLOR PLATA Y COLOR CINTA AZUL	143,96	143,96	11,40-
1028564 ULTRA 3,7m COLOR PLATA Y COLOR CINTA AZUL	143,96	143,96	11,40-
1028565 ULTRA 3,7m COLOR PLATA Y COLOR CINTA AZUL	143,96	143,96	11,40-
1028566 FINAL COLOR PLATA	97,44	97,44	7,71-
1028567 FINAL COLOR PLATA	97,44	97,44	7,71-
1028568 FINAL COLOR PLATA	97,44	97,44	7,71-
1028569 FINAL COLOR PLATA	97,44	97,44	7,71-

Cuenta General 2010

1028570 FINAL COLOR PLATA	97,44	97,44	7,71-
1028571 FINAL COLOR PLATA	97,44	97,44	7,71-
1028572 FINAL COLOR PLATA	97,44	97,44	7,71-
1028573 FINAL COLOR PLATA	97,44	97,44	7,71-
1028574 FINAL COLOR PLATA	97,44	97,44	7,71-
1028575 FINAL COLOR PLATA	97,44	97,44	7,71-
1028576 FINAL COLOR PLATA	97,44	97,44	7,71-
1028577 FINAL COLOR PLATA	97,44	97,44	7,71-
1028578 FINAL COLOR PLATA	97,44	97,44	7,71-
1028579 FINAL COLOR PLATA	97,44	97,44	7,71-
1028580 FINAL COLOR PLATA	97,44	97,44	7,71-
1028581 FINAL COLOR PLATA	97,44	97,44	7,71-
* 0001 Alta patrimonial	4.401,46	4.401,46	348,52-
** MVV/PPS POSTE PARA SEÑALIZACION	4.401,46	4.401,46	348,52-
1028531 ROTULO NO LUMINOSO 1000X400MM LOGO SEF	2.760,80	2.760,80	176,99-
1028532 ROTULO NO LUMINOSO 1000X400MM LOGO SEF	2.760,80	2.760,80	176,99-
1028533 ROTULO NO LUMINOSO 1000X400MM LOGO SEF	2.760,80	2.760,80	176,99-
* 0001 Alta patrimonial	8.282,40	8.282,40	530,97-
** MVV/REX ROTULO EXTERIOR	8.282,40	8.282,40	530,97-
*** 2299 2299	20.034,68	20.044,68	1.275,06-
**** Total	809.045,08	1.000.708,18	200.191,79-



Cuenta General 2010

LQP-M544

Sociedad: SPEF – SP Empleo y Formación

MEMORIA DEL PRESUPUESTO

Inversiones gestionadas otros Entes Públicos. Detalle

Mes: 1 a 12

SIN MOVIMIENTOS



Cuenta General 2010

LQP-M545

Sociedad: SPEF – SP Empleo y Formación

MEMORIA DEL PRESUPUESTO

Inversiones Financieras Permanentes. Detalle

Mes: 1 a 12

SIN MOVIMIENTOS