



Región de Murcia
Consejería de Política Social,
Familias e Igualdad

CUENTAS ANUALES 2023

IMas instituto murciano
de acción social

INSTITUTO MURCIANO DE ACCIÓN SOCIAL





Región de Murcia
Consejería de Política Social,
Familias e Igualdad

CUENTAS ANUALES 2023

IMAs instituto murciano
de acción social

CUENTAS ANUALES

Ejercicio 2023

CERTIFICADO DE APROBACIÓN DE LAS CUENTAS ANUALES DEL EJERCICIO 2023

(Regla 27 de la Orden de 21 de noviembre de 2000, de la Consejería de Economía y Hacienda, por la que se aprueba la Instrucción de Contabilidad de los Organismos Autónomos de la Región de Murcia. B.O.R.M. nº 281, de 4/12/2000).

(Este certificado se unirá a las cuentas a la aprobación de las mismas, por el Consejo de Administración del Organismo Autónomo)

CUENTAS ANUALES

Ejercicio 2023

(Regla 26 de la Orden de 21 de noviembre de 2000, de la Consejería de Economía y Hacienda, por la que se aprueba la Instrucción de Contabilidad de los Organismos Autónomos de la Región de Murcia. B.O.R.M. nº 281, de 4/12/2000).

DILIGENCIA para hacer constar que todas las operaciones registradas en el sistema de información contable del Organismo Autónomo INSTITUTO MURCIANO DE ACCIÓN SOCIAL hasta el fin del ejercicio 2023 han sido fielmente reflejadas en las Cuentas Anuales correspondientes a dicho ejercicio.

En Murcia, (fecha y firma electrónica al margen)

EL JEFE DE SERVICIO ECONÓMICO-CONTABLE Y DE CONTRATACIÓN,
Fdo.: José Cerón Gómez.





Índice (Orden de 21 de noviembre de la C. de Economía y Hacienda por la que se regula la Instrucción de Contabilidad de los Organismos Autónomos)

| | | | |
|---|-----------|---|-----|
| 1. BALANCE | 3 | 6.13. Moneda extranjera | 128 |
| 2. CUENTA DEL RESULTADO ECONÓMICO PATRIMONIAL | 6 | 6.14. Transferencias, subvenciones y otros ingresos y gastos | 129 |
| 3. ESTADO DE CAMBIOS EN EL PATRIMONIO NETO | 10 | 6.15. Provisiones y contingencias | 143 |
| 4. ESTADO DE FLUJOS DE EFECTIVO | 14 | 6.16. Información sobre el medio ambiente | 145 |
| 5. ESTADO DE LIQUIDACIÓN DEL PRESUPUESTO | 16 | 6.17. Activos en estado de venta | 145 |
| 5.a) Liquidación del presupuesto de gastos | 16 | 6.18 Presentación por activid. de la cuenta del resultado económico Patrimonial | 145 |
| 5.b) Liquidación del presupuesto de ingresos | 67 | 6.20. Operaciones no presupuestarias de tesorería | 146 |
| 5.c) Resultado presupuestario | 72 | 6.21. Contratación administrativa. Procedimientos de adjudicación | 150 |
| 6. MEMORIA | 73 | 6.22. Valores recibidos en depósito | 151 |
| 6.1. Organización y actividad | 73 | 6.23. Información presupuestaria | 152 |
| 6.2 Gestión indirecta de servicios públicos, convenios y otras formas de colaboración | 91 | 6.23.1 Presupuesto corriente | 152 |
| 6.3 Bases de presentación de las cuentas anuales | 96 | 6.23.2 Presupuestos cerrados | 184 |
| 6.4 Normas de reconocimiento y valoración | 97 | 6.23.3 Compromisos de gastos con cargo a presupuestos posteriores | 205 |
| 6.5. Inmovilizado material | 114 | 6.23.4 Gastos con financiación afectada | 207 |
| 6.6 Inversiones inmobiliarias | 120 | 6.23.5 Remanente de tesorería | 218 |
| 6.7. Inmovilizado intangible | 120 | 6.23.6 Derechos presup. pendientes cobro según grado exigibilidad | 219 |
| 6.8. Arrendamientos financieros y otras operaciones de naturaleza similar | 123 | 6.23.7 Acreedores por operaciones devengadas | 230 |
| 6.9. Activos financieros | 123 | 6.24. Indicadores financieros, patrimoniales y presupuestarios | 233 |
| 6.10. Pasivos financieros | 126 | 6.25. Información sobre el coste de las actividades | 238 |
| 6.11. Coberturas contables | 128 | 6.26. Indicadores de gestión | 241 |
| 6.12. Activos construidos o adquiridos para otras entidades y otras existencias | 128 | 6.27 Hechos posteriores al cierre | 241 |





1. BALANCE

| ACTIVO | NOTAS EN MEMORIA | 2023 | 2022 | PATRIMONIO NETO Y PASIVO | NOTAS EN MEMORIA | 2023 | 2022 |
|---|------------------|-----------------------|-----------------------|--|------------------|----------------------|----------------------|
| A) ACTIVO NO CORRIENTE | | 111.740.858,81 | 111.324.883,12 | A) PATRIMONIO NETO | | 96.030.703,82 | 97.411.517,97 |
| Inmovilizado intangible | NOTA 7 | 134.255,27 | 150.663,71 | I. Patrimonio | | 46.085.567,80 | 45.821.072,55 |
| Inversión en investigación y desarrollo | | | | II. Patrimonio generado | | 48.702.289,96 | 50.343.961,76 |
| Propiedad industrial e intelectual | | | | 1. Resultados de ejercicios anteriores | | 50.343.961,76 | 43.807.591,22 |
| Aplicaciones informáticas | | 134.255,27 | 150.663,71 | 2. Resultado de ejercicio | | -1.641.671,80 | 6.536.370,54 |
| Inversiones sobre activos utilizados en men de arrendamientos o cedidos | | | | III. Ajustes por cambio de valor | | | |
| Otro inmovilizado intangible | | | | 1. Inmovilizado no financiero | | | |
| Inmovilizado material | NOTA 5 | 111.600.443,17 | 111.168.059,04 | 2. Activos financieros disponibles para la venta | | | |
| Terrenos | | 26.931.707,55 | 26.915.760,72 | 3. Operaciones de cobertura | | | |
| Construcciones | | 81.066.478,95 | 81.147.501,38 | IV. Otros incrementos patrimoniales pendientes de imputación a resultados | | 1.242.846,06 | 1.246.483,66 |
| Infraestructuras | | | | B) PASIVO NO CORRIENTE | | 474.336,80 | 1.120.401,65 |
| Bienes del patrimonio histórico | | | | I. Provisiones a largo plazo | NOTA 15 | 474.336,80 | 1.120.401,65 |
| Otro inmovilizado material | | 3.602.256,67 | 3.104.796,94 | II. Deudas a largo plazo | NOTA 10 | | |
| Inmovilizado en curso y anticipos | | | | 1. Obligaciones y otros valores negociables | | | |
| Inversiones inmobiliarias | NOTA 6 | | | 2. Deudas con entidades de crédito | | | |
| Terrenos | | | | 3. Derivados financieros | | | |
| Construcciones | | | | 4. Otras deudas | | | |
| Inversiones inmobiliarias en curso y anticipos | | | | III. Deudas con entidades del grupo, multigrupo y asociadas a largo plazo | | | |
| Inversiones financieras a largo plazo en entidades del grupo, multigrupo y asociadas | NOTA 9 | 6.160,37 | 6.160,37 | C) PASIVO CORRIENTE | | 76.726.170,34 | 57.163.093,35 |
| Inversiones financieras en patrimonio | | 6.010,12 | 6.010,12 | I. Provisiones a corto plazo | NOTA 15 | 220,00 | 220,00 |
| Inversiones financieras en patrimonio de entidades mercantiles | | | | II. Deudas a corto plazo | | 931.741,41 | 609.958,09 |
| Créditos y valores representativos de entidades mercantiles | | | | | | | |
| Otras inversiones | | 150,25 | 150,25 | | | | |





CERÓN GÓMEZ, JOSÉ 26/04/2024 13:06:20
Este es un documento electrónico administrativo archivado por la Comunidad Autónoma de Murcia, según artículo 27.3.c) de la Ley 39/2015, de 30 de septiembre. Su autenticidad puede comprobarse al acceder a: https://sede.carm.es/sede/verificacion_documento_electronico o bien en el Portal de Transparencia de esta Comunidad Autónoma de Murcia (CAAM) en: <https://portaltransparencia.carm.es/>
Código de verificación (CA): 005056966280

| | | | | | | | |
|---|-------------|----------------------|----------------------|---|------------|---------------|---------------|
| Inversiones financieras a largo plazo | | | | 1. Obligaciones y otros valores negociables | NOTA 10 | | |
| Inversiones financieras en patrimonio | NOTA 9 | | | 2. Deuda con entidades de crédito | NOTA 10 | | |
| Créditos y valores representativos de | NOTA 9 | | | 3. Derivados financieros | NOTA 10 | | |
| Deuda | | | | 4. Otras deudas | | 931.741,41 | 609.958,09 |
| Derivados financieros | | | | III. Deudas con entidades del grupo, multigrupo y asociadas a corto plazo | NOTA 10 | | |
| Otras inversiones financieras | | | | IV. Acreedores y otras cuentas a pagar | | 75.794.428,93 | 56.552.915,26 |
| Deudores y otras cuentas a cobrar a largo | | | | 1. Acreedores por operaciones de gestión | NOTA 23 | 32.475.560,97 | 18.149.145,59 |
| ACTIVO CORRIENTE | | 61.490.352,15 | 44.370.129,85 | 2. Otras cuentas a pagar | NOTAS23-20 | 41.733.127,60 | 36.752.641,45 |
| Activos en estado de venta | | | | 3. Administraciones Públicas | NOTA 20 | 1.585.740,36 | 1.651.128,22 |
| Existencias | NOTA 12 | | | 4. Acreedores por administración de recursos por cuenta de otros entes públicos | NOTA 19 | | |
| Activos construidos o adquiridos para | | | | V. Ajustes por periodificación | | | |
| entidades | | | | | | | |
| Mercaderías y productos terminados | | | | | | | |
| Aprovisionamientos y otros | | | | | | | |
| Deudores y otras cuentas a cobrar | | 60.134.536,04 | 44.314.352,17 | | | | |
| Deudores por operaciones de gestión | NOTA 23 | 59.485.010,71 | 41.558.620,39 | | | | |
| Otras cuentas a cobrar | NOTAS 23-20 | 649.525,33 | 2.755.731,78 | | | | |
| Administraciones Públicas | NOTA 20 | | | | | | |
| Deudores por administración de recursos | | | | | | | |
| por cuenta de otros entes públicos | NOTA 19 | | | | | | |
| Inversiones financieras a corto plazo en | | | | | | | |
| entidades del grupo, multigrupo y asociadas | NOTA 9 | | | | | | |
| Inversiones financieras en patrimonio de | | | | | | | |
| entidades mercantiles | | | | | | | |
| Créditos y valores representativos de | | | | | | | |
| Deuda | | | | | | | |
| Otras inversiones | | | | | | | |
| Inversiones financieras a corto plazo | | 89.952,50 | | | | | |
| Inversiones financieras en patrimonio | NOTA 9 | | | | | | |
| Créditos y valores representativos de | NOTA 9 | 89.952,50 | | | | | |
| Deuda | | | | | | | |
| Derivados financieros | NOTA 11 | | | | | | |
| Otras inversiones financieras | | | | | | | |
| Ajustes por periodificación | | | | | | | |





Región de Murcia
Consejería de Política Social,
Familias e Igualdad

CUENTAS ANUALES 2023

IMAs instituto murciano
de acción social

| | | | | | | |
|--|--|-----------------------|-----------------------|---|--|--------------------------------------|
| Efectivo y otros activos líquidos equivalentes | | 1.265.863,61 | 55.777,68 | | | |
| Otros activos líquidos equivalentes | | | | | | |
| Tesorería | | 1.265.863,61 | 55.777,68 | | | |
| TOTAL ACTIVO (A+B) | | 173.231.210,96 | 155.695.012,97 | TOTAL PATRIMONIO NETO Y PASIVO (A+B+C) | | 173.231.210,96 155.695.012,97 |





2. CUENTA DEL RESULTADO ECONOMICO PATRIMONIAL

| | NOTAS EN MEMORIA | 2023 | 2022 |
|--|----------------------|-----------------------|-----------------------|
| 1. Ingresos tributarios | NOTA 23 | 282.175,77 | 235.567,95 |
| a) Impuestos. | | | |
| b) Tasas. | | 282.175,77 | 235.567,95 |
| c) Otros ingresos tributarios. | | | |
| 2. Transferencias y subvenciones recibidas | NOTAS 14 Y 23 | 361.777.372,08 | 319.171.201,88 |
| a) Del ejercicio | | 353.733.488,14 | 305.842.254,38 |
| a.1) Subvenciones recibidas para financiar gastos del ejercicio | | 79.582.851,15 | 58.316.817,19 |
| a.2) Transferencias | | 274.150.636,99 | 247.525.437,19 |
| a.3) Subvenciones recibidas para cancelación de pasivos que no supongan financiación específica de un elemento patrimonial | | | |
| b) Imputación de subvenciones para el inmovilizado no financiero | | 8.043.883,94 | 13.328.947,50 |
| c) Imputación de subvenciones para activos corrientes y otras | | | |
| 3. Ventas netas y prestaciones de servicios | | 6.740.400,93 | 6.506.936,96 |
| a) Ventas netas | | | |
| b) Prestación de servicios | NOTA 23 | 6.740.400,93 | 6.506.936,96 |
| c) Imputación de ingresos por activos construidos o adquiridos para otras entidades | | | |
| 4. Variación de existencias de productos terminados y en curso de fabricación y deterioro de valor | | | |
| 5. Trabajos realizados por la entidad para su inmovilizado | | | |
| 6. Otros ingresos de gestión ordinaria | NOTA 23 | 14.224,10 | 2.648,90 |





| | | | |
|--|----------------------|------------------------|------------------------|
| 7. Excesos de provisiones | | 1.120.621,65 | 1.457.606,58 |
| A) TOTAL INGRESOS DE GESTIÓN ORDINARIA (1+2+3+4+5+6+7) | | 369.934.794,53 | 327.373.962,27 |
| 8. Gastos de personal | NOTA 23 | -78.925.941,31 | -76.329.691,15 |
| a) Sueldos, salarios y asimilados | | -63.790.523,02 | -62.319.491,67 |
| b) Cargas sociales | | -15.135.418,29 | -14.010.199,48 |
| 9. Transferencias y subvenciones concedidas | NOTAS 14 Y 23 | -130.264.399,48 | -106.100.367,39 |
| 10. Aprovisionamientos | | | |
| a) Consumo de mercaderías y otros aprovisionamientos | | | |
| b) Deterioro de valor de mercaderías, materias primas y otros aprovisionamientos | | | |
| 11. Otros gastos de gestión ordinaria | NOTA 23 | -160.783.937,80 | -138.641.177,68 |
| a) Suministros y servicios exteriores | | -160.509.049,86 | -138.515.346,06 |
| b) Tributos | | -4.180,82 | -3.344,70 |
| c) Otros | | -270.707,12 | -122.486,92 |
| 12. Amortización del inmovilizado | NOTAS 5-6-7 | -1.378.079,43 | -1.353.233,93 |
| B) TOTAL GASTOS DE GESTIÓN ORDINARIA (8+9+10+11+12) | | -371.352.358,02 | -322.424.470,15 |
| I. RESULTADO (Ahorro o desahorro) DE LA GESTIÓN ORDINARIA (A+B) | | -1.417.563,49 | 4.949.492,12 |
| 13. Deterioro del valor y resultados por enajenación del inmovilizado no financiero y activos en valor de venta | | | |
| a) Deterioro de valor | | -4.347,88 | -987,54 |
| b) Bajas y enajenaciones | | -4.347,88 | -987,54 |





| | | | |
|--|----------------------|---------------------|---------------------|
| c) Imputación de subvenciones para el inmovilizado no financiero | | | |
| 14. Otras partidas no ordinarias | NOTA 23 | 1.382.956,03 | 2.313.578,43 |
| a) Ingresos | | 1.382.956,03 | 2.313.578,43 |
| b) Gastos | | | |
| II. RESULTADO DE LAS OPERACIONES NO FINANCIERAS (1+13+14) | | -38.955,34 | 7.262.083,01 |
| 15. Ingresos financieros | NOTAS 9 Y 23 | 52.749,30 | 100.952,32 |
| a) De participaciones en instrumentos de patrimonio | | | |
| a.1) En entidades del grupo, multigrupo y asociadas | | | |
| a.2) En otras entidades | | | |
| b) De valores negociables y de créditos | | 52.749,30 | 100.952,32 |
| b.1) En entidades del grupo, multigrupo y asociadas | | | |
| b.2) Otros | | 52.749,30 | 100.952,32 |
| c) Subvenciones para financiar gastos financieros e imputación al ejercicio de operaciones financieras | | | |
| 16. Gastos financieros | NOTAS 10 Y 23 | -15.643,99 | -6.321,66 |
| a) Por deudas con entidades del grupo, multigrupo y asociadas | | | |
| b) Otros | NOTA 11 | -15.643,99 | -6.321,66 |
| 17. Gastos financieros imputados al activo | | | |
| 18. Variación del valor razonable en activos y pasivos financieros | | | |
| a) Derivados financieros | | | |
| b) Otros activos y pasivos a valor razonable con imputación en resultados | | | |
| c) Imputación al resultado del ejercicio por activos financieros disponibles para venta | | | |





| | | | | |
|---|---|---------------|----------------------|---------------------|
| 19. Diferencia de cambio | | | | |
| 20. Deterioro de valor, bajas y enajenaciones de activos y pasivos financieros | | NOTA 9 | -1.639.821,77 | -282.959,02 |
| a) De entidades del grupo, multigrupo y asociadas | | | | |
| b) Otros | | | | |
| | | | -1.639.821,77 | -282.959,02 |
| | III. RESULTADO DE LAS OPERACIONES FINANCIERAS (15+16+17+18+19) | | -1.602.716,46 | -188.328,36 |
| | IV. RESULTADO (Ahorro o Desahorro) NETO DEL EJERCICIO (II + III) | | -1.641.671,80 | 7.073.754,65 |
| | (+-) AJUSTES EN LA CUENTA DEL RESULTADO DEL EJERCICIO ANTERIOR | NOTA 3 | | -537.384,11 |
| | RESULTADO DEL EJERCICIO ANTERIOR AJUSTADO | | -1.641.671,80 | 6.536.370,54 |





3. ESTADO DE CAMBIOS EN EL PATRIMONIO NETO

A) ESTADO TOTAL DE CAMBIOS EN EL PATRIMONIO NETO

| | NOTAS EN MEMORIA | I.PATRIMONIO APORTADO | II.PATRIMONIO GENERADO | III.AJUSTES POR CAMBIOS | IV. OTROS INCREMENTOS PATRIMONIALES | TOTAL |
|--|------------------|-----------------------|------------------------|-------------------------|-------------------------------------|----------------------|
| A. PATRIMONIO NETO AL FINAL DEL EJERCICIO 2022 | | 45.821.072,55 | 50.881.345,87 | | 1.246.483,66 | 97.948.902,08 |
| B. AJUSTES POR CAMBIOS DE CRITERIOS CONTABLES Y CORRECCIÓN DE ERRORES | NOTA 3 | | -537.384,11 | | | -537.384,11 |
| C. PATRIMONIO NETO INICIAL AJUSTADO DEL EJERCICIO 2023 (A+B) | | 45.821.072,55 | 50.343.961,76 | | 1.246.483,66 | 97.411.517,97 |
| D. VARIACIONES DEL PATRIMONIO NETO EJERCICIO 2023 | | 264.495,25 | -1.641.671,80 | | -3.637,60 | -1.380.814,15 |
| 1. Ingresos y gastos reconocidos en el ejercicio | | | -1.641.671,80 | | -3.637,60 | -1.645.309,40 |
| 2. Operaciones con la entidad o entidades propietarias | | 264.495,25 | | | | 264.495,25 |
| 3. Otras variaciones del patrimonio neto | | | | | | |
| E. PATRIMONIO NETO AL FINAL DEL EJERCICIO 2023 (C+D) | | 46.085.567,80 | 48.702.289,96 | | 1.242.846,06 | 96.030.703,82 |





B) ESTADO DE INGRESOS Y GASTOS RECONOCIDOS

| | NOTAS EN MEMORIA | EJERCICIO 2023 | EJERCICIO 2022 |
|---|------------------|----------------------|-----------------------|
| I.RESULTADO ECONÓMICO PATRIMONIAL | NOTA 3 | -1.641.671,80 | 6.536.370,54 |
| II. INGRESOS Y GASTOS RECONOCIDOS DIRECTAMENTE EN EL PATRIMONIO NETO: | | | |
| 1. Inmovilizado no financiero | | | |
| 1.1 Ingresos | | | |
| 1.2 Gastos | | | |
| 2. Activos y pasivos financieros | | | |
| 2.1 Ingresos | | | |
| 2.2 Gastos | | | |
| 3. Coberturas contables | | | |
| 3.1 Ingresos | | | |
| 3.2 Gastos | | | |
| 4. Otros incrementos patrimoniales | | 8.040.246,34 | 13.325.309,90 |
| TOTAL INGRESOS Y GASTOS RECONOCIDOS DIRECTAMENTE EN EL PATRIMONIO NETO (1+2+3+4) | | 8.040.246,34 | 13.325.309,90 |
| III. TRANSFERENCIAS A LA CUENTA DEL RESULTADO ECONÓMICO PATRIMONIAL O AL VALOR INICIAL DE LA PARTIDA CUBIERTA: | | | |
| 1. Inmovilizado no financiero | | | |
| 2. Activos y pasivos financieros | | | |
| 3. Coberturas contables | | | |
| 3.1 Importes transferidos a la cuenta del resultado económico patrimonial | | | |
| 3.2 Importes transferidos al valor inicial de la partida cubierta | | | |
| 4. Otros incrementos patrimoniales | | -8.043.883,94 | -13.328.947,50 |
| TOTAL TRANSFERENCIAS A LA CUENTA DEL RESULTADO ECONÓMICO-PATRIMONIAL O AL VALOR INICIAL DE LA PARTIDA CUBIERTA (1+2+3+4) | | -8.043.883,94 | -13.328.947,50 |





Región de Murcia
Consejería de Política Social,
Familias e Igualdad

CUENTAS ANUALES 2023

IMaS instituto murciano
de acción social

| | | | |
|---|--|----------------------|---------------------|
| IV. TOTAL INGRESOS Y GASTOS RECONOCIDOS (I+II+III) | | -1.645.309,40 | 6.532.732,94 |
|---|--|----------------------|---------------------|





C) ESTADO DE OPERACIONES CON LA ENTIDAD O ENTIDADES PROPIETARIAS

| | EJERCICIO 2023 | EJERCICIO 2022 |
|--|-----------------------|-----------------------|
| A) OPERACIONES PATRIMONIALES CON LA ENTIDAD O ENTIDADES PROPIETARIAS | | |
| 1. Aportación patrimonial dineraria | | |
| 2. Aportación de bienes y derechos | 264.495,25 | |
| 3. Asunción y condonación de pasivos financieros | | |
| 4. Otras aportaciones de la entidad o entidades propietarias | | |
| 5. (-) Devolución de bienes y derechos | | -544.177,15 |
| 6. (-) Otras devoluciones a la entidad o entidades | | |
| TOTAL (1+2+3+4+5+6) | 264.495,25 | -544.177,15 |
| B) OTRAS OPERACIONES CON LA ENTIDAD O ENTIDADES PROPIETARIAS | | |
| 1. Ingresos y gastos reconocidos directamente en la cuenta del resultado económico patrimonial | 361.711.124,09 | 316.547.962,77 |
| 1.1 Ingresos | 361.711.124,09 | 319.099.995,95 |
| 1.2 Gastos | | -2.552.033,18 |
| 2. Ingresos y gastos reconocidos directamente en el patrimonio neto | | |
| 2.1 Ingresos | | |
| 2.2 Gastos | | |
| 4. Otros incrementos patrimoniales | | |
| TOTAL (1+2) | 361.711.124,09 | 316.547.962,77 |





4. ESTADO DE FLUJOS DE EFECTIVO

| | EJERCICIO 2023 | EJERCICIO 2022 |
|---|-----------------------|-----------------------|
| I. FLUJOS DE EFECTIVO DE LAS ACTIVIDADES DE GESTIÓN | | |
| A) Cobros: | 490.427.123,08 | 444.197.407,84 |
| 1. Ingresos tributarios | 282.175,77 | 235.497,95 |
| 2. Transferencias y subvenciones recibidas | 343.523.788,80 | 304.129.411,75 |
| 3. Ventas netas y prestaciones de servicios | 5.266.224,26 | 6.389.419,64 |
| 4. Gestión de recursos recaudados por cuenta de otros entes | | |
| 5. Intereses y dividendos cobrados | | |
| 6. Otros Cobros | 141.354.934,25 | 133.443.078,50 |
| B) Pagos | 488.908.627,25 | 443.389.251,98 |
| 7. Gastos de personal | 82.390.764,23 | 80.048.215,40 |
| 8. Transferencias y subvenciones concedidas | 106.963.678,76 | 98.539.757,46 |
| 9. Aprovisionamientos | | |
| 10. Otros gastos de gestión | 165.206.955,63 | 135.178.474,89 |
| 11. Gestión de recursos recaudados por cuenta de otros entes | | |
| 12. Intereses pagados | 17.287,15 | 6.321,66 |
| 13. Otros pagos | 134.329.941,48 | 129.616.482,57 |
| Flujos netos de efectivo por actividades de gestión (+A-B) | 1.518.495,83 | 808.155,86 |
| II. FLUJOS DE EFECTIVO DE LAS ACTIVIDADES DE INVERSIÓN | | |
| C) Cobros: | | |
| 1. Venta de inversiones reales | | |
| 2. Venta de activos financieros | | |
| 3. Otros cobros de las actividades de inversión | | |





| | | |
|--|---------------------|-----------------|
| D) Pagos: | 1.495.981,41 | 828.585,51 |
| 5. Compra de inversiones reales | 1.495.981,41 | 828.435,26 |
| 6. Compra de activos financieros | | 150,25 |
| 7. Otros pagos de las actividades de inversión | | |
| Flujos netos de efectivo por actividades de inversión (+C-D) | -1.495.981,41 | -828.585,51 |
| III. FLUJOS DE EFECTIVO DE LAS ACTIVIDADES DE FINANCIACIÓN | | |
| E) Aumentos en el patrimonio: | | |
| 1. Aportaciones de la entidad o entidades propietarias | | |
| F) Pagos a la entidad o entidades propietarias | | |
| 2. Devolución de aportaciones y reparto de resultados a la entidad o entidades propietarias | | |
| G) Cobros por emisión de pasivos financieros: | | |
| 3. Obligaciones y otros valores negociables | | |
| 4. Préstamos recibidos | | |
| 5. Otras deudas | | |
| H) Pagos por reembolso de pasivos financieros: | | |
| 6. Obligaciones y otros valores negociables | | |
| 7. Préstamos recibidos | | |
| 8. Otras deudas | | |
| Flujos netos de efectivo por actividades de financiación (+E-F+G-H) | | |
| IV. FLUJOS DE EFECTIVO PENDIENTES DE CLASIFICACIÓN | | |
| I) Cobros pendientes de aplicación | 1.187.571,51 | 24.904,22 |
| J) Pagos pendientes de aplicación | | |
| Flujos netos de efectivo pendientes de clasificación (+I-J) | 1.187.571,51 | 24.904,22 |
| V. EFECTO DE LAS VARIACIONES DE LOS TIPOS DE CAMBIO | | |
| VI. INCREMENTO/DISMINUCIÓN NETA DEL EFECTIVO Y ACTIVOS LÍQUIDOS EQUIVALENTES AL EFECTIVO (+I+II+III+IV+V) | 1.210.085,93 | 4.474,57 |
| Efectivo y activos líquidos equivalentes al efectivo al inicio del ejercicio | 55.777,68 | 51.303,11 |
| Efectivo y activos líquidos equivalentes al efectivo al final del ejercicio | 1.265.863,61 | 55.777,68 |





5. ESTADO DE LIQUIDACIÓN DEL PRESUPUESTO

5.1. LIQUIDACIÓN DEL PRESUPUESTO DE GASTOS

I.M.A.S. - EJERCICIO 2023
LIQUIDACION DEL PRESUPUESTO DE GASTOS
Resumen General. Todas las Secciones.

Mes: 1 a 13

| Sección / Descripción | Crédito Inicial (1) | Modificaciones (2) | Definitivo (3=1+2) | Gtos.Compromet. (4) | Oblig.Recon.Netas (5) | Pagos (6) | Ob.Pend.Pago (7=5-6) | Reman.Crédito(8=3-5) |
|-----------------------|-----------------------|----------------------|-----------------------|-----------------------|-----------------------|-----------------------|----------------------|----------------------|
| 51 I.M.A.S. | 390.272.462,00 | 40.592.472,95 | 430.864.934,95 | 373.617.064,21 | 370.720.224,14 | 337.356.844,07 | 33.363.380,07 | 60.144.710,81 |
| * Total | 390.272.462,00 | 40.592.472,95 | 430.864.934,95 | 373.617.064,21 | 370.720.224,14 | 337.356.844,07 | 33.363.380,07 | 60.144.710,81 |

Resumen General. Sección 5101.

| Sección / Descripción | Crédito Inicial (1) | Modificaciones (2) | Definitivo (3=1+2) | Gtos.Compromet. (4) | Oblig.Recon.Netas (5) | Pagos (6) | Ob.Pend.Pago (7=5-6) | Reman.Crédito(8=3-5) |
|-----------------------|---------------------|--------------------|---------------------|---------------------|-----------------------|---------------------|----------------------|----------------------|
| 51 I.M.A.S. | 7.511.605,00 | 91.696,05 | 7.603.301,05 | 6.465.264,50 | 6.445.472,97 | 6.077.605,61 | 367.867,36 | 1.157.828,08 |
| * Total | 7.511.605,00 | 91.696,05 | 7.603.301,05 | 6.465.264,50 | 6.445.472,97 | 6.077.605,61 | 367.867,36 | 1.157.828,08 |





Resumen General. Sección 5102.

| Sección / Descripción | Crédito Inicial (1) | Modificaciones (2) | Definitivo (3=1+2) | Gtos.Compromet. (4) | Oblig.Recon.Netas (5) | Pagos (6) | Ob.Pend.Pago (7=5-6) | Reman.Crédito(8=3-5) |
|-----------------------|-----------------------|----------------------|-----------------------|-----------------------|-----------------------|-----------------------|----------------------|----------------------|
| 51 I.M.A.S. | 138.485.413,00 | 13.336.206,41 | 151.821.619,41 | 131.314.167,59 | 130.231.203,04 | 122.328.620,30 | 7.902.582,74 | 21.590.416,37 |
| * Total | 138.485.413,00 | 13.336.206,41 | 151.821.619,41 | 131.314.167,59 | 130.231.203,04 | 122.328.620,30 | 7.902.582,74 | 21.590.416,37 |

Resumen General. Sección 5103.

| Sección / Descripción | Crédito Inicial (1) | Modificaciones (2) | Definitivo (3=1+2) | Gtos.Compromet. (4) | Oblig.Recon.Netas (5) | Pagos (6) | Ob.Pend.Pago (7=5-6) | Reman.Crédito(8=3-5) |
|-----------------------|-----------------------|---------------------|-----------------------|-----------------------|-----------------------|-----------------------|----------------------|----------------------|
| 51 I.M.A.S. | 146.546.449,00 | 2.180.465,15 | 148.726.914,15 | 122.588.572,64 | 121.280.475,10 | 112.833.648,98 | 8.446.826,12 | 27.446.439,05 |
| * Total | 146.546.449,00 | 2.180.465,15 | 148.726.914,15 | 122.588.572,64 | 121.280.475,10 | 112.833.648,98 | 8.446.826,12 | 27.446.439,05 |

Resumen General. Sección 5104.

| Sección / Descripción | Crédito Inicial (1) | Modificaciones (2) | Definitivo (3=1+2) | Gtos.Compromet. (4) | Oblig.Recon.Netas (5) | Pagos (6) | Ob.Pend.Pago (7=5-6) | Reman.Crédito(8=3-5) |
|-----------------------|----------------------|----------------------|-----------------------|-----------------------|-----------------------|----------------------|----------------------|----------------------|
| 51 I.M.A.S. | 97.728.995,00 | 24.984.105,34 | 122.713.100,34 | 113.249.059,48 | 112.763.073,03 | 96.116.969,18 | 16.646.103,85 | 9.950.027,31 |
| * Total | 97.728.995,00 | 24.984.105,34 | 122.713.100,34 | 113.249.059,48 | 112.763.073,03 | 96.116.969,18 | 16.646.103,85 | 9.950.027,31 |





I.M.A.S. - EJERCICIO 2023 LIQUIDACION DEL PRESUPUESTO DE GASTOS

Clasificación Orgánica por Secciones. RESUMEN POR CAPÍTULOS.

Mes: 1 a 13

| Capítulo / Descripción | Crédito Inicial (1) | Modificaciones (2) | Definitivo (3=1+2) | Gtos.Compromet. (4) | Oblig.Recon.Netas (5) | Pagos (6) | Ob.Pend.Pago (7=5-6) | Reman.Crédito(8=3-5) |
|--|-----------------------|----------------------|-----------------------|-----------------------|-----------------------|-----------------------|----------------------|----------------------|
| 1 GASTOS DE PERSONAL | 82.109.899,00 | 1.434.242,74 | 83.544.141,74 | 82.390.981,23 | 82.390.764,23 | 82.390.764,23 | | 1.153.377,51 |
| 2 GASTOS CORRIENTES EN BIENES Y SERVICIOS | 173.374.967,00 | 561.904,14- | 172.813.062,86 | 167.119.447,31 | 164.764.560,05 | 157.128.832,51 | 7.635.727,54 | 8.048.502,81 |
| 3 GASTOS FINANCIEROS | 3.000,00 | 18.438,04 | 21.438,04 | 17.987,84 | 17.987,84 | 17.287,15 | 700,69 | 3.450,20 |
| 4 TRANSFERENCIAS CORRIENTES | 99.231.442,00 | 28.079.573,16 | 127.311.015,16 | 115.990.739,97 | 115.531.114,97 | 96.000.703,80 | 19.530.411,17 | 11.779.900,19 |
| 6 INVERSIONES REALES | 22.733.784,00 | 254.359,36 | 22.988.143,36 | 1.897.233,80 | 1.815.122,99 | 886.023,32 | 929.099,67 | 21.173.020,37 |
| 7 TRANSFERENCIAS DE CAPITAL | 12.819.370,00 | 11.367.763,79 | 24.187.133,79 | 6.200.674,06 | 6.200.674,06 | 933.233,06 | 5.267.441,00 | 17.986.459,73 |
| * Total | 390.272.462,00 | 40.592.472,95 | 430.864.934,95 | 373.617.064,21 | 370.720.224,14 | 337.356.844,07 | 33.363.380,07 | 60.144.710,81 |



CERÓN GÓMEZ, JOSÉ
 26/04/2024 13:06:20
 Este es una copia auténtica imprimible de un documento electrónico administrativo archivado por la Comunidad Autónoma de Murcia, según artículo 27.3.c) de la Ley 39/2015. Los firmantes y las fechas de firmas se muestran en los recuadros. Su autenticidad puede ser contrastada accediendo a la siguiente dirección: <https://sede.carm.es/verificardocumentos> e introduciendo el código seguro de verificación (CSV) CARM-04f4b2e2-03bd-4567-4e62-0050569b6280



Región de Murcia
 Consejería de Política Social,
 Familias e Igualdad

CUENTAS ANUALES 2023

IMAs instituto murciano
 de acción social

LIQUIDACION DEL PRESUPUESTO DE GASTOS Clasificación Funcional por Grupos Funcionales Mes: 1 a 13

| Grupo Función / Descripción | Crédito Inicial (1) | Modificaciones (2) | Definitivo (3=1+2) | Gtos.Compromet. (4) | Oblig.Recon.Netas (5) | Pagos (6) | Ob.Pend.Pago (7=5-6) | Reman.Crédito(8=3-5) |
|---|-----------------------|----------------------|-----------------------|-----------------------|-----------------------|-----------------------|----------------------|----------------------|
| 3 SEGURIDAD, PROTECCIÓN Y PROMOCIÓN SOCIAL | 390.272.462,00 | 40.592.472,95 | 430.864.934,95 | 373.617.064,21 | 370.720.224,14 | 337.356.844,07 | 33.363.380,07 | 60.144.710,81 |
| * Total | 390.272.462,00 | 40.592.472,95 | 430.864.934,95 | 373.617.064,21 | 370.720.224,14 | 337.356.844,07 | 33.363.380,07 | 60.144.710,81 |

LIQUIDACION DEL PRESUPUESTO DE GASTOS Clasificación Funcional por Funciones Mes: 1 a 13

| Función / Descripción | Crédito Inicial (1) | Modificaciones (2) | Definitivo (3=1+2) | Gtos.Compromet. (4) | Oblig.Recon.Netas (5) | Pagos (6) | Ob.Pend.Pago (7=5-6) | Reman.Crédito(8=3-5) |
|---|-----------------------|----------------------|-----------------------|-----------------------|-----------------------|-----------------------|----------------------|----------------------|
| 31 SEGURIDAD Y PROTECCIÓN SOCIAL | 390.272.462,00 | 40.592.472,95 | 430.864.934,95 | 373.617.064,21 | 370.720.224,14 | 337.356.844,07 | 33.363.380,07 | 60.144.710,81 |
| * Total | 390.272.462,00 | 40.592.472,95 | 430.864.934,95 | 373.617.064,21 | 370.720.224,14 | 337.356.844,07 | 33.363.380,07 | 60.144.710,81 |

I.M.A.S. - EJERCICIO 2023

LIQUIDACION DEL PRESUPUESTO DE GASTOS Clasificación Funcional por Programas Mes: 1 a 13

| Programa / Descripción | Crédito Inicial (1) | Modificaciones (2) | Definitivo (3=1+2) | Gtos.Compromet. (4) | Oblig.Recon.Netas (5) | Pagos (6) | Ob.Pend.Pago (7=5-6) | Reman.Crédito(8=3-5) |
|--|---------------------|--------------------|--------------------|---------------------|-----------------------|--------------|----------------------|----------------------|
| 311B DIRECCIÓN Y SERVICIOS GENERALES DEL IMAS | 7.511.605,00 | 91.696,05 | 7.603.301,05 | 6.465.264,50 | 6.445.472,97 | 6.077.605,61 | 367.867,36 | 1.157.828,08 |



CERÓN GÓMEZ, JOSÉ
 26/04/2024 13:06:20
 Este es una copia auténtica imprimible de un documento electrónico administrativo archivado por la Comunidad Autónoma de Murcia, según artículo 27.3.c) de la Ley 39/2015. Los firmantes y las fechas de firma se muestran en los recuadros. Su autenticidad puede ser contrastada accediendo a la siguiente dirección: <https://sede.carm.es/verificardocumentos> e introduciendo el código seguro de verificación (CSV) CARM-04f46262-03bd-4567-4ee2-0050569b6280



Región de Murcia
 Consejería de Política Social,
 Familias e Igualdad

CUENTAS ANUALES 2023

IMAs instituto murciano
 de acción social

| | | | | | | | | |
|--|-----------------------|----------------------|-----------------------|-----------------------|-----------------------|-----------------------|----------------------|----------------------|
| 313F PERSONAS CON DISCAPACIDAD Y OTROS COLECTIV | 138.070.824,00 | 13.250.712,41 | 151.321.536,41 | 130.869.686,22 | 129.801.681,77 | 121.924.246,34 | 7.877.435,43 | 21.519.854,64 |
| 313G PERSONAS MAYORES | 146.546.449,00 | 2.180.465,15 | 148.726.914,15 | 122.588.572,64 | 121.280.475,10 | 112.833.648,98 | 8.446.826,12 | 27.446.439,05 |
| 313H TURISMO SOCIAL | 414.589,00 | 85.494,00 | 500.083,00 | 444.481,37 | 429.521,27 | 404.373,96 | 25.147,31 | 70.561,73 |
| 313N VALORACIÓN Y DIAGNÓSTICO | 5.081.631,00 | 63.380,77 | 5.145.011,77 | 4.947.136,66 | 4.934.987,75 | 4.844.566,05 | 90.421,70 | 210.024,02 |
| 313O RECONOCIMIENTO DERECHO PRESTAC.MATERIA DEP | 3.692.783,00 | 61.043,85 | 3.753.826,85 | 3.320.756,40 | 3.315.191,93 | 2.853.875,75 | 461.316,18 | 438.634,92 |
| 314C PENSIONES, AYUDAS Y SUBVENCIONES | 88.954.581,00 | 24.859.680,72 | 113.814.261,72 | 104.981.166,42 | 104.512.893,35 | 88.418.527,38 | 16.094.365,97 | 9.301.368,37 |
| * Total | 390.272.462,00 | 40.592.472,95 | 430.864.934,95 | 373.617.064,21 | 370.720.224,14 | 337.356.844,07 | 33.363.380,07 | 60.144.710,81 |

I.M.A.S. - EJERCICIO 2023

LIQUIDACION DEL PRESUPUESTO DE GASTOS

Resumen General por Capítulos

Mes: 1 a 13

| Capítulo / Descripción | Crédito Inicial (1) | Modificaciones (2) | Definitivo (3=1+2) | Gtos.Compromet. (4) | Oblig.Recon.Netas (5) | Pagos (6) | Ob.Pend.Pago (7=5-6) | Reman.Crédito(8=3-5) |
|--|-----------------------|----------------------|-----------------------|-----------------------|-----------------------|-----------------------|----------------------|----------------------|
| 1 GASTOS DE PERSONAL | 82.109.899,00 | 1.434.242,74 | 83.544.141,74 | 82.390.981,23 | 82.390.764,23 | 82.390.764,23 | | 1.153.377,51 |
| 2 GASTOS CORRIENTES EN BIENES Y SERVICIOS | 173.374.967,00 | 561.904,14 | 172.813.062,86 | 167.119.447,31 | 164.764.560,05 | 157.128.832,51 | 7.635.727,54 | 8.048.502,81 |
| 3 GASTOS FINANCIEROS | 3.000,00 | 18.438,04 | 21.438,04 | 17.987,84 | 17.987,84 | 17.287,15 | 700,69 | 3.450,20 |
| 4 TRANSFERENCIAS CORRIENTES | 99.231.442,00 | 28.079.573,16 | 127.311.015,16 | 115.990.739,97 | 115.531.114,97 | 96.000.703,80 | 19.530.411,17 | 11.779.900,19 |
| 6 INVERSIONES REALES | 22.733.784,00 | 254.359,36 | 22.988.143,36 | 1.897.233,80 | 1.815.122,99 | 886.023,32 | 929.099,67 | 21.173.020,37 |
| 7 TRANSFERENCIAS DE CAPITAL | 12.819.370,00 | 11.367.763,79 | 24.187.133,79 | 6.200.674,06 | 6.200.674,06 | 933.233,06 | 5.267.441,00 | 17.986.459,73 |
| * Total | 390.272.462,00 | 40.592.472,95 | 430.864.934,95 | 373.617.064,21 | 370.720.224,14 | 337.356.844,07 | 33.363.380,07 | 60.144.710,81 |





I.M.A.S. - EJERCICIO 2023
LIQUIDACION DEL PRESUPUESTO DE GASTOS
Resumen General por Artículos
Mes: 1 a 13

| Artículo / Descripción | Crédito Inicial (1) | Modificaciones (2) | Definitivo (3=1+2) | Gtos.Compromet. (4) | Oblig.Recon.Netas (5) | Pagos (6) | Ob.Pend.Pago (7=5-6) | Reman.Crédito(8=3-5) |
|--|---------------------|--------------------|--------------------|---------------------|-----------------------|----------------|----------------------|----------------------|
| 10 ALTOS CARGOS | 249.211,00 | 47.919,23- | 201.291,77 | 161.171,67 | 161.171,67 | 161.171,67 | | 40.120,10 |
| 12 FUNCIONARIOS | 57.780.147,00 | 1.022.325,82 | 58.802.472,82 | 57.990.204,06 | 57.990.204,06 | 57.990.204,06 | | 812.268,76 |
| 13 LABORALES | 17.974,00 | 10.800,00 | 28.774,00 | 18.414,56 | 18.197,56 | 18.197,56 | | 10.576,44 |
| 15 INCENTIVOS AL RENDIMIENTO | 5.709.624,00 | 77.440,42 | 5.787.064,42 | 5.591.481,20 | 5.591.481,20 | 5.591.481,20 | | 195.583,22 |
| 16 CUOTAS,PRESTACIONES Y GASTOS SOCIALES EMPLEA | 18.352.943,00 | 371.595,73 | 18.724.538,73 | 18.629.709,74 | 18.629.709,74 | 18.629.709,74 | | 94.828,99 |
| 20 ARRENDAMIENTOS Y CÁNONES | 165.884,00 | 35.900,00- | 129.984,00 | 110.555,35 | 110.554,99 | 97.291,91 | 13.263,08 | 19.429,01 |
| 21 REPARACIONES, MANTENIMIENTO Y CONSERVACIÓN | 652.667,00 | 305.787,95 | 958.454,95 | 832.536,41 | 773.102,12 | 545.941,98 | 227.160,14 | 185.352,83 |
| 22 MATERIAL, SUMINISTROS Y OTROS | 20.248.926,00 | 3.049.855,62 | 23.298.781,62 | 20.520.281,94 | 19.893.163,72 | 16.244.543,82 | 3.648.619,90 | 3.405.617,90 |
| 23 INDEMNIZACIONES POR RAZÓN DEL SERVICIO | 7.744,00 | 13.755,00 | 21.499,00 | 8.826,52 | 8.826,52 | 5.436,58 | 3.389,94 | 12.672,48 |
| 26 CONCIERTOS PARA PRESTACIÓN DE SERVICIOS SOCI | 152.299.746,00 | 3.895.402,71- | 148.404.343,29 | 145.647.247,09 | 143.978.912,70 | 140.235.618,22 | 3.743.294,48 | 4.425.430,59 |
| 35 INTERESES DE DEMORA Y OTROS GASTOS FINANCIER | 3.000,00 | 18.438,04 | 21.438,04 | 17.987,84 | 17.987,84 | 17.287,15 | 700,69 | 3.450,20 |





| | | | | | | | | |
|--|-----------------------|----------------------|-----------------------|-----------------------|-----------------------|-----------------------|----------------------|----------------------|
| 43 A CONSORCIOS Y FUNDACIONES DE LA CARM | 659.427,00 | 105.000,00- | 554.427,00 | 554.427,00 | 554.427,00 | 524.427,00 | 30.000,00 | |
| 46 AL SECTOR PÚBLICO LOCAL | 4.184.345,00 | 870.958,90 | 5.055.303,90 | 4.292.441,84 | 3.832.816,84 | 3.065.525,38 | 767.291,46 | 1.222.487,06 |
| 47 A EMPRESAS PRIVADAS | 2.135.680,00 | 132.303,15- | 2.003.376,85 | 1.144.843,91 | 1.144.843,91 | | 1.144.843,91 | 858.532,94 |
| 48 A FAMILIAS E INSTITUCIONES SIN FINES DE LUCR | 92.251.990,00 | 27.445.917,41 | 119.697.907,41 | 109.999.027,22 | 109.999.027,22 | 92.410.751,42 | 17.588.275,80 | 9.698.880,19 |
| 62 INVERSIÓN NUEVA ASOCIADA FUNCIONAM.OPERATIVO | 13.740.371,00 | 107.048,32 | 13.847.419,32 | 656.755,39 | 615.700,09 | 293.999,92 | 321.700,17 | 13.231.719,23 |
| 63 INVERSIÓN DE REPOSICION ASOCIADA FUNC.OPERAT | 8.757.791,00 | 147.311,04 | 8.905.102,04 | 1.205.040,53 | 1.163.985,02 | 556.585,52 | 607.399,50 | 7.741.117,02 |
| 64 GASTOS DE INVERSIONES DE CARÁCTER INMATERIAL | 235.622,00 | | 235.622,00 | 35.437,88 | 35.437,88 | 35.437,88 | | 200.184,12 |
| 73 A CONSORCIOS Y FUNDACIONES DE LA CARM | 369.792,00 | 105.000,00 | 474.792,00 | 105.000,00 | 105.000,00 | | 105.000,00 | 369.792,00 |
| 76 AL SECTOR PÚBLICO LOCAL | 4.159.000,00 | 4.258.938,45 | 8.417.938,45 | 916.292,00 | 916.292,00 | 150.000,00 | 766.292,00 | 7.501.646,45 |
| 77 A EMPRESAS PRIVADAS | 3.250.000,00 | 298.459,86- | 2.951.540,14 | 253.759,00 | 253.759,00 | | 253.759,00 | 2.697.781,14 |
| 78 A FAMILIAS E INSTITUCIONES SIN FINES DE LUCR | 5.040.578,00 | 7.302.285,20 | 12.342.863,20 | 4.925.623,06 | 4.925.623,06 | 783.233,06 | 4.142.390,00 | 7.417.240,14 |
| * Total | 390.272.462,00 | 40.592.472,95 | 430.864.934,95 | 373.617.064,21 | 370.720.224,14 | 337.356.844,07 | 33.363.380,07 | 60.144.710,81 |



I.M.A.S. - EJERCICIO 2023
LIQUIDACION DEL PRESUPUESTO DE GASTOS
Resumen General por Conceptos
Mes: 1 a 13

| Servicio/Programa/Concepto | Crédito Inicial (1) | Modificaciones (2) | Definitivo (3=1+2) | Gtos.Compromet. (4) | Oblig.Recon.Netas (5) | Pagos (6) | Ob.Pend.Pago (7=5-6) | Reman.Crédito(8=3-5) |
|--|------------------------|-----------------------|-----------------------|------------------------|--------------------------|--------------|-------------------------|----------------------|
| ***** 5101 DIRECCIÓN Y GERENCIA DEL IMAS | 7.511.605,00 | 91.696,05 | 7.603.301,05 | 6.465.264,50 | 6.445.472,97 | 6.077.605,61 | 367.867,36 | 1.157.828,08 |
| **** 311B DIRECCIÓN Y SERVICIOS GENERALES DEL IM | 7.511.605,00 | 91.696,05 | 7.603.301,05 | 6.465.264,50 | 6.445.472,97 | 6.077.605,61 | 367.867,36 | 1.157.828,08 |
| *** 1 GASTOS DE PERSONAL | 5.178.019,00 | 13.578,29- | 5.164.440,71 | 5.108.143,00 | 5.108.143,00 | 5.108.143,00 | | 56.297,71 |
| ** 10 ALTOS CARGOS | 69.748,00 | | 69.748,00 | 67.244,27 | 67.244,27 | 67.244,27 | | 2.503,73 |
| * 100 RETRIBUCIONES BÁSICAS Y OTRAS REMUNERAC | 69.748,00 | | 69.748,00 | 67.244,27 | 67.244,27 | 67.244,27 | | 2.503,73 |
| 10000 RETRIBUCIONES BÁSICAS | 18.951,00 | | 18.951,00 | 18.269,76 | 18.269,76 | 18.269,76 | | 681,24 |
| 10001 OTRAS REMUNERACIONES | 50.797,00 | | 50.797,00 | 48.974,51 | 48.974,51 | 48.974,51 | | 1.822,49 |
| ** 12 FUNCIONARIOS | 4.033.199,00 | 30.462,49- | 4.002.736,51 | 3.960.833,50 | 3.960.833,50 | 3.960.833,50 | | 41.903,01 |
| * 120 RETRIBUCIONES BÁSICAS Y COMPLEMENTARIAS | 3.980.375,00 | 96.533,67- | 3.883.841,33 | 3.849.442,39 | 3.849.442,39 | 3.849.442,39 | | 34.398,94 |
| 12000 SUELDO | 1.331.067,00 | 55.098,26- | 1.275.968,74 | 1.263.838,66 | 1.263.838,66 | 1.263.838,66 | | 12.130,08 |
| 12001 TRIENIOS | 309.730,00 | | 309.730,00 | 302.433,26 | 302.433,26 | 302.433,26 | | 7.296,74 |
| 12002 COMPLEMENTO DE DESTINO | 812.265,00 | 19.521,46- | 792.743,54 | 786.785,58 | 786.785,58 | 786.785,58 | | 5.957,96 |
| 12003 COMPLEMENTO ESPECÍFICO DEL PUESTO DE | 1.117.278,00 | 28.662,00- | 1.088.616,00 | 1.085.060,83 | 1.085.060,83 | 1.085.060,83 | | 3.555,17 |
| 12005 OTRAS REMUNERACIONES | 290.411,00 | 8.000,00- | 282.411,00 | 279.848,70 | 279.848,70 | 279.848,70 | | 2.562,30 |
| 12006 FONDO PARA CUMPLIMIENTO SENTENCIAS S/ | | 12.748,05 | 12.748,05 | 10.451,52 | 10.451,52 | 10.451,52 | | 2.296,53 |
| 12007 COMPLEMENTO DE CARRERA | 119.624,00 | 2.000,00 | 121.624,00 | 121.023,84 | 121.023,84 | 121.023,84 | | 600,16 |





| | | | | | | | | |
|---|---------------------|------------------|---------------------|---------------------|---------------------|---------------------|-------------------|-------------------|
| * 121 RETRIBUCIONES POR SUSTITUCION DE FUNCIO | 52.824,00 | 65.671,18 | 118.495,18 | 110.998,74 | 110.998,74 | 110.998,74 | | 7.496,44 |
| 12100 SUELDO | 22.646,00 | 20.674,95 | 43.320,95 | 38.346,49 | 38.346,49 | 38.346,49 | | 4.974,46 |
| 12101 TRIENIOS | 708,00 | 5.500,00 | 6.208,00 | 5.116,64 | 5.116,64 | 5.116,64 | | 1.091,36 |
| 12102 COMPLEMENTO DE DESTINO | 11.683,00 | 13.986,23 | 25.669,23 | 24.494,92 | 24.494,92 | 24.494,92 | | 1.174,31 |
| 12103 COMPLEMENTO ESPECÍFICO DEL PUESTO DE | 11.340,00 | 21.011,61 | 32.351,61 | 34.409,37 | 34.409,37 | 34.409,37 | | 2.057,76- |
| 12105 OTRAS REMUNERACIONES | 5.600,00 | 4.498,39 | 10.098,39 | 8.631,32 | 8.631,32 | 8.631,32 | | 1.467,07 |
| 12107 COMPLEMENTO DE CARRERA | 847,00 | | 847,00 | | | | | 847,00 |
| * 124 RETRIBUC. FUNCION. INTERINOS SIN ADSCRI | | 400,00 | 400,00 | 392,37 | 392,37 | 392,37 | | 7,63 |
| 12405 OTRAS REMUNERACIONES | | 400,00 | 400,00 | 392,37 | 392,37 | 392,37 | | 7,63 |
| ** 15 INCENTIVOS AL RENDIMIENTO | 28.903,00 | | 28.903,00 | 25.481,28 | 25.481,28 | 25.481,28 | | 3.421,72 |
| * 151 GRATIFICACIONES | 28.903,00 | | 28.903,00 | 25.481,28 | 25.481,28 | 25.481,28 | | 3.421,72 |
| 15100 GRATIFICACIONES POR SERVICIOS EXTRAOR | 28.903,00 | | 28.903,00 | 25.481,28 | 25.481,28 | 25.481,28 | | 3.421,72 |
| ** 16 CUOTAS,PRESTACIONES Y GASTOS SOCIALES EM | 1.046.169,00 | 16.884,20 | 1.063.053,20 | 1.054.583,95 | 1.054.583,95 | 1.054.583,95 | | 8.469,25 |
| * 160 CUOTAS SOCIALES | 1.046.169,00 | 16.884,20 | 1.063.053,20 | 1.054.583,95 | 1.054.583,95 | 1.054.583,95 | | 8.469,25 |
| 16000 SEGURIDAD SOCIAL | 1.046.169,00 | 16.884,20 | 1.063.053,20 | 1.054.583,95 | 1.054.583,95 | 1.054.583,95 | | 8.469,25 |
| *** 2 GASTOS CORRIENTES EN BIENES Y SERVICIOS | 750.002,00 | 79.242,56 | 829.244,56 | 618.492,64 | 598.701,11 | 438.125,95 | 160.575,16 | 230.543,45 |
| ** 20 ARRENDAMIENTOS Y CÁNONES | 28.016,00 | 4.100,00 | 32.116,00 | 27.968,55 | 27.968,19 | 26.032,27 | 1.935,92 | 4.147,81 |
| * 202 ARRENDAMIENTOS DE EDIFICIOS Y OTRAS CON | 28.016,00 | 4.100,00 | 32.116,00 | 27.968,55 | 27.968,19 | 26.032,27 | 1.935,92 | 4.147,81 |
| 20200 ARRENDAMIENTOS DE EDIFICIOS | 28.016,00 | 4.100,00 | 32.116,00 | 27.968,55 | 27.968,19 | 26.032,27 | 1.935,92 | 4.147,81 |
| ** 21 REPARACIONES, MANTENIMIENTO Y CONSERVACI | 20.534,00 | 2.100,00- | 18.434,00 | 11.523,36 | 9.702,81 | 6.456,95 | 3.245,86 | 8.731,19 |





| | | | | | | | | |
|--|-------------------|------------------|-------------------|-------------------|-------------------|-------------------|-------------------|-------------------|
| * 212 EDIFICIOS Y OTRAS CONSTRUCCIONES | 6.140,00 | | 6.140,00 | 3.510,45 | 3.510,45 | 3.510,45 | | 2.629,55 |
| 21200 EDIFICIOS | 6.044,00 | | 6.044,00 | 3.510,45 | 3.510,45 | 3.510,45 | | 2.533,55 |
| 21201 OTRAS CONSTRUCCIONES | 96,00 | | 96,00 | | | | | 96,00 |
| * 213 MAQUINARIA, INSTALACIONES Y UTILLAJE | 9.962,00 | | 9.962,00 | 8.012,91 | 6.192,36 | 2.946,50 | 3.245,86 | 3.769,64 |
| 21300 MAQUINARIA | 359,00 | | 359,00 | 423,51 | 423,51 | 126,45 | 297,06 | 64,51- |
| 21301 INSTALACIONES | 9.603,00 | | 9.603,00 | 7.589,40 | 5.768,85 | 2.820,05 | 2.948,80 | 3.834,15 |
| * 216 EQUIPOS PARA PROCESOS DE INFORMACIÓN | 4.432,00 | 2.100,00- | 2.332,00 | | | | | 2.332,00 |
| 21600 EQUIPOS PARA PROCESOS DE INFORMACIÓN | 4.432,00 | 2.100,00- | 2.332,00 | | | | | 2.332,00 |
| ** 22 MATERIAL, SUMINISTROS Y OTROS | 701.058,00 | 75.442,56 | 776.500,56 | 579.000,73 | 561.030,11 | 405.636,73 | 155.393,38 | 215.470,45 |
| * 220 MATERIAL DE OFICINA | 12.911,00 | 6.932,00- | 5.979,00 | 17.246,96 | 16.850,57 | 12.914,04 | 3.936,53 | 10.871,57- |
| 22000 ORDINARIO NO INVENTARIABLE | 12.096,00 | 6.932,00- | 5.164,00 | 15.834,09 | 15.437,70 | 12.285,86 | 3.151,84 | 10.273,70- |
| 22001 PRENSA, REVISTAS, LIBROS Y OTRAS PUBL | 537,00 | | 537,00 | 560,47 | 560,47 | 560,47 | | 23,47- |
| 22002 MATERIAL INFORMÁTICO NO INVENTARIABLE | 278,00 | | 278,00 | 852,40 | 852,40 | 67,71 | 784,69 | 574,40- |
| * 221 SUMINISTROS | 263.541,00 | 34.636,60 | 298.177,60 | 138.898,38 | 121.655,75 | 102.934,74 | 18.721,01 | 176.521,85 |
| 22100 ENERGÍA ELÉCTRICA | 209.289,00 | 34.936,38 | 244.225,38 | 78.010,87 | 64.958,21 | 56.936,90 | 8.021,31 | 179.267,17 |
| 22101 AGUA | 5.186,00 | | 5.186,00 | 7.251,05 | 7.251,05 | 5.984,57 | 1.266,48 | 2.065,05- |
| 22103 COMBUSTIBLE Y CARBURANTES PARA AUTOMO | 40.651,00 | | 40.651,00 | 40.844,46 | 36.654,49 | 33.516,89 | 3.137,60 | 3.996,51 |
| 22104 VESTUARIO | 1.230,00 | | 1.230,00 | 2.347,18 | 2.347,18 | 1.093,99 | 1.253,19 | 1.117,18- |
| 22109 OTROS SUMINISTROS | 7.185,00 | 299,78- | 6.885,22 | 10.444,82 | 10.444,82 | 5.402,39 | 5.042,43 | 3.559,60- |
| * 222 COMUNICACIONES | 101.624,00 | 27.300,00 | 128.924,00 | 97.787,91 | 97.457,44 | 90.127,56 | 7.329,88 | 31.466,56 |
| 22201 POSTALES Y TELEGRÁFICAS | 101.624,00 | 27.300,00 | 128.924,00 | 97.787,91 | 97.457,44 | 90.127,56 | 7.329,88 | 31.466,56 |





| | | | | | | | | |
|---|-------------------|------------------|-------------------|-------------------|-------------------|-------------------|-------------------|------------------|
| * 223 TRANSPORTES | 1.172,00 | | 1.172,00 | | | | | 1.172,00 |
| 22300 TRANSPORTES | 1.172,00 | | 1.172,00 | | | | | 1.172,00 |
| * 224 PRIMAS DE SEGURO | 120.000,00 | | 120.000,00 | 105.109,89 | 105.109,89 | | 105.109,89 | 14.890,11 |
| 22409 DE OTROS RIESGOS | 120.000,00 | | 120.000,00 | 105.109,89 | 105.109,89 | | 105.109,89 | 14.890,11 |
| * 225 TRIBUTOS | 539,00 | 163,71 | 702,71 | 1.382,14 | 1.382,14 | 1.382,14 | | 679,43- |
| 22500 ESTATALES | | 163,71 | 163,71 | 241,10 | 241,10 | 241,10 | | 77,39- |
| 22501 AUTONÓMICOS | 224,00 | | 224,00 | 326,04 | 326,04 | 326,04 | | 102,04- |
| 22502 LOCALES | 315,00 | | 315,00 | 815,00 | 815,00 | 815,00 | | 500,00- |
| * 226 GASTOS DIVERSOS | 661,00 | 500,00 | 1.161,00 | 692,67 | 692,67 | 647,67 | 45,00 | 468,33 |
| 22601 ATENCIONES PROTOCOLARIAS Y REPRESENTA | | 300,00 | 300,00 | 45,00 | 45,00 | | 45,00 | 255,00 |
| 22606 REUNIONES, CONFERENCIAS Y CURSOS | 661,00 | 200,00 | 861,00 | 647,67 | 647,67 | 647,67 | | 213,33 |
| * 227 TRABAJOS REALIZADOS POR OTRAS EMPRESAS | 200.610,00 | 19.774,25 | 220.384,25 | 217.882,78 | 217.881,65 | 197.630,58 | 20.251,07 | 2.502,60 |
| 22700 LIMPIEZA Y ASEO | 187.023,00 | | 187.023,00 | 192.054,39 | 192.053,26 | 176.471,10 | 15.582,16 | 5.030,26- |
| 22706 ESTUDIOS Y TRABAJOS TÉCNICOS | | 703,11 | 703,11 | 1.429,11 | 1.429,11 | 1.429,11 | | 726,00- |
| 22709 OTROS | 13.587,00 | 19.071,14 | 32.658,14 | 24.399,28 | 24.399,28 | 19.730,37 | 4.668,91 | 8.258,86 |
| ** 23 INDEMNIZACIONES POR RAZÓN DEL SERVICIO | 394,00 | 1.800,00 | 2.194,00 | | | | | 2.194,00 |
| * 230 DIETAS | 44,00 | 300,00 | 344,00 | | | | | 344,00 |
| 23001 REEMBOLSO DE GASTOS DE ALTOS CARGOS | 44,00 | 300,00 | 344,00 | | | | | 344,00 |
| * 231 LOCOMOCIÓN | 350,00 | 1.500,00 | 1.850,00 | | | | | 1.850,00 |
| 23101 DE ALTOS CARGOS | 350,00 | 1.500,00 | 1.850,00 | | | | | 1.850,00 |
| *** 3 GASTOS FINANCIEROS | | 99,78 | 99,78 | 99,78 | 99,78 | 99,78 | | |
| ** 35 INTERESES DE DEMORA Y OTROS GASTOS FINAN | | 99,78 | 99,78 | 99,78 | 99,78 | 99,78 | | |





| | | | | | | | | |
|--|------------|-------------|------------|------------|------------|------------|------------|------------|
| * 350 INTERESES DE DEMORA | | 99,78 | 99,78 | 99,78 | 99,78 | 99,78 | | |
| 35000 INTERESES DE DEMORA | | 99,78 | 99,78 | 99,78 | 99,78 | 99,78 | | |
| *** 4 TRANSFERENCIAS CORRIENTES | 659.427,00 | 105.000,00- | 554.427,00 | 554.427,00 | 554.427,00 | 524.427,00 | 30.000,00 | |
| ** 43 A CONSORCIOS Y FUNDACIONES DE LA CARM | 659.427,00 | 105.000,00- | 554.427,00 | 554.427,00 | 554.427,00 | 524.427,00 | 30.000,00 | |
| * 431 A FUNDACIONES DE LA CARM | 659.427,00 | 105.000,00- | 554.427,00 | 554.427,00 | 554.427,00 | 524.427,00 | 30.000,00 | |
| 43107 A LA FUNDACIÓN MURCIANA TUTELA Y DEF. | 659.427,00 | 105.000,00- | 554.427,00 | 554.427,00 | 554.427,00 | 524.427,00 | 30.000,00 | |
| *** 6 INVERSIONES REALES | 554.365,00 | 25.932,00 | 580.297,00 | 79.102,08 | 79.102,08 | 6.809,88 | 72.292,20 | 501.194,92 |
| ** 62 INVERSIÓN NUEVA ASOCIADA FUNCIONAM.OPERA | 512.882,00 | 25.000,00 | 537.882,00 | 78.170,38 | 78.170,38 | 5.878,18 | 72.292,20 | 459.711,62 |
| * 621 EDIFICIOS Y OTRAS CONSTRUCCIONES | 512.882,00 | 25.000,00 | 537.882,00 | 71.323,68 | 71.323,68 | 2.420,00 | 68.903,68 | 466.558,32 |
| 62100 EDIFICIOS | 512.882,00 | 25.000,00 | 537.882,00 | 71.323,68 | 71.323,68 | 2.420,00 | 68.903,68 | 466.558,32 |
| * 626 MOBILIARIO Y ENSERES | | | | 6.157,00 | 6.157,00 | 2.768,48 | 3.388,52 | 6.157,00- |
| 62600 MOBILIARIO Y ENSERES | | | | 6.157,00 | 6.157,00 | 2.768,48 | 3.388,52 | 6.157,00- |
| * 629 OTROS ACTIVOS MATERIALES | | | | 689,70 | 689,70 | 689,70 | | 689,70- |
| 62900 OTROS ACTIVOS MATERIALES | | | | 689,70 | 689,70 | 689,70 | | 689,70- |
| ** 63 INVERSIÓN DE REPOSICION ASOCIADA FUNC.OP | 41.483,00 | 932,00 | 42.415,00 | 931,70 | 931,70 | 931,70 | | 41.483,30 |
| * 631 EDIFICIOS Y OTRAS CONSTRUCCIONES | 41.483,00 | | 41.483,00 | | | | | 41.483,00 |
| 63100 EDIFICIOS | 41.483,00 | | 41.483,00 | | | | | 41.483,00 |
| * 636 MOBILIARIO Y ENSERES | | 932,00 | 932,00 | 931,70 | 931,70 | 931,70 | | 0,30 |
| 63600 MOBILIARIO Y ENSERES | | 932,00 | 932,00 | 931,70 | 931,70 | 931,70 | | 0,30 |
| *** 7 TRANSFERENCIAS DE CAPITAL | 369.792,00 | 105.000,00 | 474.792,00 | 105.000,00 | 105.000,00 | | 105.000,00 | 369.792,00 |
| ** 73 A CONSORCIOS Y FUNDACIONES DE LA CARM | 369.792,00 | 105.000,00 | 474.792,00 | 105.000,00 | 105.000,00 | | 105.000,00 | 369.792,00 |





| | | | | | | | | |
|---|-----------------------|----------------------|-----------------------|-----------------------|-----------------------|-----------------------|---------------------|----------------------|
| * 731 A FUNDACIONES DE LA CARM | 369.792,00 | 105.000,00 | 474.792,00 | 105.000,00 | 105.000,00 | | 105.000,00 | 369.792,00 |
| 73107 A LA FUNDACIÓN MURCIANA TUTELA Y DEF. | 369.792,00 | 105.000,00 | 474.792,00 | 105.000,00 | 105.000,00 | | 105.000,00 | 369.792,00 |
| ***** 5102 D.G.PERSONAS CON DISCAPACIDAD | 138.485.413,00 | 13.336.206,41 | 151.821.619,41 | 131.314.167,59 | 130.231.203,04 | 122.328.620,30 | 7.902.582,74 | 21.590.416,37 |
| **** 313F PERSONAS CON DISCAPACIDAD Y OTROS COLE | 138.070.824,00 | 13.250.712,41 | 151.321.536,41 | 130.869.686,22 | 129.801.681,77 | 121.924.246,34 | 7.877.435,43 | 21.519.854,64 |
| *** 1 GASTOS DE PERSONAL | 33.808.765,00 | 837.663,60 | 34.646.428,60 | 34.346.829,54 | 34.346.829,54 | 34.346.829,54 | | 299.599,06 |
| ** 10 ALTOS CARGOS | 59.821,00 | | 59.821,00 | 53.661,76 | 53.661,76 | 53.661,76 | | 6.159,24 |
| * 100 RETRIBUCIONES BÁSICAS Y OTRAS REMUNERAC | 59.821,00 | | 59.821,00 | 53.661,76 | 53.661,76 | 53.661,76 | | 6.159,24 |
| 10000 RETRIBUCIONES BÁSICAS | 18.529,00 | | 18.529,00 | 16.623,01 | 16.623,01 | 16.623,01 | | 1.905,99 |
| 10001 OTRAS REMUNERACIONES | 41.292,00 | | 41.292,00 | 37.038,75 | 37.038,75 | 37.038,75 | | 4.253,25 |
| ** 12 FUNCIONARIOS | 23.134.469,00 | 638.935,43 | 23.773.404,43 | 23.511.983,75 | 23.511.983,75 | 23.511.983,75 | | 261.420,68 |
| * 120 RETRIBUCIONES BÁSICAS Y COMPLEMENTARIAS | 19.652.141,00 | 181.970,54- | 19.470.170,46 | 19.288.541,79 | 19.288.541,79 | 19.288.541,79 | | 181.628,67 |
| 12000 SUELDO | 7.658.143,00 | 75.101,08- | 7.583.041,92 | 7.505.234,15 | 7.505.234,15 | 7.505.234,15 | | 77.807,77 |
| 12001 TRIENIOS | 1.319.316,00 | | 1.319.316,00 | 1.238.696,67 | 1.238.696,67 | 1.238.696,67 | | 80.619,33 |
| 12002 COMPLEMENTO DE DESTINO | 4.145.378,00 | 39.305,22- | 4.106.072,78 | 4.136.200,79 | 4.136.200,79 | 4.136.200,79 | | 30.128,01- |
| 12003 COMPLEMENTO ESPECÍFICO DEL PUESTO DE | 4.109.950,00 | 57.151,22- | 4.052.798,78 | 3.981.401,28 | 3.981.401,28 | 3.981.401,28 | | 71.397,50 |
| 12004 COMPLEMENTOS PERSONALES Y TRANSITORIO | 6.755,00 | | 6.755,00 | 5.592,96 | 5.592,96 | 5.592,96 | | 1.162,04 |
| 12005 OTRAS REMUNERACIONES | 1.865.262,00 | 11.413,02- | 1.853.848,98 | 1.875.066,79 | 1.875.066,79 | 1.875.066,79 | | 21.217,81- |
| 12007 COMPLEMENTO DE CARRERA | 547.337,00 | 1.000,00 | 548.337,00 | 546.349,15 | 546.349,15 | 546.349,15 | | 1.987,85 |
| * 121 RETRIBUCIONES POR SUSTITUCION DE FUNCIO | 1.909.583,00 | 176.100,00 | 2.085.683,00 | 2.074.796,97 | 2.074.796,97 | 2.074.796,97 | | 10.886,03 |
| 12100 SUELDO | 818.728,00 | 100.000,00 | 918.728,00 | 915.008,97 | 915.008,97 | 915.008,97 | | 3.719,03 |





| | | | | | | | | |
|---|----------------------|--------------------|----------------------|----------------------|----------------------|----------------------|---------------------|---------------------|
| 12101 TRIENIOS | 25.577,00 | | 25.577,00 | 24.973,95 | 24.973,95 | 24.973,95 | | 603,05 |
| 12102 COMPLEMENTO DE DESTINO | 422.353,00 | 42.000,00 | 464.353,00 | 462.682,81 | 462.682,81 | 462.682,81 | | 1.670,19 |
| 12103 COMPLEMENTO ESPECÍFICO DEL PUESTO DE | 409.938,00 | 29.000,00 | 438.938,00 | 436.766,66 | 436.766,66 | 436.766,66 | | 2.171,34 |
| 12105 OTRAS REMUNERACIONES | 202.433,00 | 29.000,00 | 231.433,00 | 229.827,26 | 229.827,26 | 229.827,26 | | 1.605,74 |
| 12107 COMPLEMENTO DE CARRERA | 30.554,00 | 23.900,00- | 6.654,00 | 5.537,32 | 5.537,32 | 5.537,32 | | 1.116,68 |
| * 124 RETRIBUC. FUNCION. INTERINOS SIN ADSCRI | 1.572.745,00 | 644.805,97 | 2.217.550,97 | 2.148.644,99 | 2.148.644,99 | 2.148.644,99 | | 68.905,98 |
| 12400 SUELDO | 675.875,00 | 289.725,43 | 965.600,43 | 963.652,96 | 963.652,96 | 963.652,96 | | 1.947,47 |
| 12401 TRIENIOS | 22.643,00 | | 22.643,00 | 7.814,80 | 7.814,80 | 7.814,80 | | 14.828,20 |
| 12402 COMPLEMENTO DE DESTINO | 349.424,00 | 145.139,66 | 494.563,66 | 476.460,24 | 476.460,24 | 476.460,24 | | 18.103,42 |
| 12403 COMPLEMENTO ESPECIFICO DEL PUESTO DE | 339.198,00 | 144.698,41 | 483.896,41 | 465.002,25 | 465.002,25 | 465.002,25 | | 18.894,16 |
| 12405 OTRAS REMUNERACIONES | 168.300,00 | 67.742,47 | 236.042,47 | 235.007,80 | 235.007,80 | 235.007,80 | | 1.034,67 |
| 12407 COMPLEMENTO DE CARRERA | 17.305,00 | 2.500,00- | 14.805,00 | 706,94 | 706,94 | 706,94 | | 14.098,06 |
| ** 15 INCENTIVOS AL RENDIMIENTO | 2.970.457,00 | 38.716,25 | 3.009.173,25 | 2.935.645,11 | 2.935.645,11 | 2.935.645,11 | | 73.528,14 |
| * 151 GRATIFICACIONES | 2.970.457,00 | 38.716,25 | 3.009.173,25 | 2.935.645,11 | 2.935.645,11 | 2.935.645,11 | | 73.528,14 |
| 15100 GRATIFICACIONES POR SERVICIOS EXTRAOR | 2.970.457,00 | 38.716,25 | 3.009.173,25 | 2.935.645,11 | 2.935.645,11 | 2.935.645,11 | | 73.528,14 |
| ** 16 CUOTAS,PRESTACIONES Y GASTOS SOCIALES EM | 7.644.018,00 | 160.011,92 | 7.804.029,92 | 7.845.538,92 | 7.845.538,92 | 7.845.538,92 | | 41.509,00- |
| * 160 CUOTAS SOCIALES | 7.644.018,00 | 160.011,92 | 7.804.029,92 | 7.845.538,92 | 7.845.538,92 | 7.845.538,92 | | 41.509,00- |
| 16000 SEGURIDAD SOCIAL | 7.644.018,00 | 160.011,92 | 7.804.029,92 | 7.845.538,92 | 7.845.538,92 | 7.845.538,92 | | 41.509,00- |
| *** 2 GASTOS CORRIENTES EN BIENES Y SERVICIOS | 84.885.235,00 | 374.980,66- | 84.510.254,34 | 83.638.164,04 | 82.652.270,19 | 80.410.916,63 | 2.241.353,56 | 1.857.984,15 |
| ** 20 ARRENDAMIENTOS Y CÁNONES | 50.336,00 | 16.000,00- | 34.336,00 | 30.008,00 | 30.008,00 | 27.104,00 | 2.904,00 | 4.328,00 |
| * 208 ARRENDAMIENTOS DE OTRO INMOVILIZADO MAT | 50.336,00 | 16.000,00- | 34.336,00 | 30.008,00 | 30.008,00 | 27.104,00 | 2.904,00 | 4.328,00 |





| | | | | | | | | |
|---|---------------------|---------------------|---------------------|---------------------|---------------------|---------------------|---------------------|-------------------|
| 20800 ARRENDAMIENTOS DE OTRO INMOVILIZADO M | 50.336,00 | 16.000,00- | 34.336,00 | 30.008,00 | 30.008,00 | 27.104,00 | 2.904,00 | 4.328,00 |
| ** 21 REPARACIONES, MANTENIMIENTO Y CONSERVACI | 186.190,00 | 118.307,95 | 304.497,95 | 265.373,31 | 247.934,18 | 188.918,61 | 59.015,57 | 56.563,77 |
| * 212 EDIFICIOS Y OTRAS CONSTRUCCIONES | 28.002,00 | 65.000,00 | 93.002,00 | 39.201,58 | 39.201,58 | 33.944,13 | 5.257,45 | 53.800,42 |
| 21200 EDIFICIOS | 28.002,00 | 65.000,00 | 93.002,00 | 39.201,58 | 39.201,58 | 33.944,13 | 5.257,45 | 53.800,42 |
| * 213 MAQUINARIA, INSTALACIONES Y UTILLAJE | 153.548,00 | 46.307,95 | 199.855,95 | 216.285,05 | 198.845,92 | 145.157,50 | 53.688,42 | 1.010,03 |
| 21300 MAQUINARIA | 6.682,00 | | 6.682,00 | 16.223,20 | 16.223,20 | 16.223,20 | | 9.541,20- |
| 21301 INSTALACIONES | 139.486,00 | 46.307,95 | 185.793,95 | 193.364,56 | 181.932,84 | 128.244,42 | 53.688,42 | 3.861,11 |
| 21302 UTILLAJE | 7.380,00 | | 7.380,00 | 6.697,29 | 689,88 | 689,88 | | 6.690,12 |
| * 214 ELEMENTOS DE TRANSPORTE | 110,00 | | 110,00 | | | | | 110,00 |
| 21400 ELEMENTOS DE TRANSPORTE | 110,00 | | 110,00 | | | | | 110,00 |
| * 215 MOBILIARIO Y ENSERES | 3.338,00 | 7.000,00 | 10.338,00 | 9.886,68 | 9.886,68 | 9.816,98 | 69,70 | 451,32 |
| 21500 MOBILIARIO Y ENSERES | 3.338,00 | 7.000,00 | 10.338,00 | 9.886,68 | 9.886,68 | 9.816,98 | 69,70 | 451,32 |
| * 216 EQUIPOS PARA PROCESOS DE INFORMACIÓN | 1.192,00 | | 1.192,00 | | | | | 1.192,00 |
| 21600 EQUIPOS PARA PROCESOS DE INFORMACIÓN | 1.192,00 | | 1.192,00 | | | | | 1.192,00 |
| ** 22 MATERIAL, SUMINISTROS Y OTROS | 6.593.421,00 | 1.583.965,89 | 8.177.386,89 | 7.725.957,54 | 7.536.142,19 | 6.343.842,68 | 1.192.299,51 | 641.244,70 |
| * 220 MATERIAL DE OFICINA | 11.638,00 | | 11.638,00 | 17.493,51 | 17.493,51 | 14.213,07 | 3.280,44 | 5.855,51- |
| 22000 ORDINARIO NO INVENTARIABLE | 9.733,00 | | 9.733,00 | 15.120,09 | 15.120,09 | 12.255,07 | 2.865,02 | 5.387,09- |
| 22001 PRENSA, REVISTAS, LIBROS Y OTRAS PUBL | 537,00 | | 537,00 | 536,28 | 536,28 | 536,28 | | 0,72 |
| 22002 MATERIAL INFORMÁTICO NO INVENTARIABLE | 1.368,00 | | 1.368,00 | 1.837,14 | 1.837,14 | 1.421,72 | 415,42 | 469,14- |
| * 221 SUMINISTROS | 3.131.285,00 | 695.661,03 | 3.826.946,03 | 3.493.154,59 | 3.359.413,78 | 2.668.049,87 | 691.363,91 | 467.532,25 |





| | | | | | | | | |
|---|---------------------|-------------------|---------------------|---------------------|---------------------|---------------------|-------------------|-------------------|
| 22100 ENERGÍA ELÉCTRICA | 1.088.766,00 | 317.031,39 | 1.405.797,39 | 612.301,85 | 511.168,95 | 462.386,27 | 48.782,68 | 894.628,44 |
| 22101 AGUA | 151.869,00 | | 151.869,00 | 190.628,72 | 190.628,72 | 154.399,44 | 36.229,28 | 38.759,72- |
| 22102 GAS | 535.696,00 | 4.187,31- | 531.508,69 | 541.110,44 | 541.110,44 | 507.844,97 | 33.265,47 | 9.601,75- |
| 22104 VESTUARIO | 22.875,00 | 24.000,00 | 46.875,00 | 42.993,70 | 42.993,70 | 14.693,01 | 28.300,69 | 3.881,30 |
| 22105 PRODUCTOS ALIMENTICIOS | 1.022.081,00 | 369.168,37 | 1.391.249,37 | 1.373.692,69 | 1.344.332,99 | 1.054.649,00 | 289.683,99 | 46.916,38 |
| 22106 PRODUCTOS FARMACÉUTICOS Y MATERIAL SA | 9.556,00 | 190.405,15 | 199.961,15 | 70.812,99 | 68.683,94 | 52.290,52 | 16.393,42 | 131.277,21 |
| 22107 COMBUSTIBLE Y CARBURANTES CALEFACCION | | | | 8.017,38 | 8.017,38 | 4.447,38 | 3.570,00 | 8.017,38- |
| 22109 OTROS SUMINISTROS | 300.442,00 | 200.756,57- | 99.685,43 | 653.596,82 | 652.477,66 | 417.339,28 | 235.138,38 | 552.792,23- |
| * 223 TRANSPORTES | 245.257,00 | | 245.257,00 | 247.241,75 | 244.117,73 | 205.142,28 | 38.975,45 | 1.139,27 |
| 22300 TRANSPORTES | 245.257,00 | | 245.257,00 | 247.241,75 | 244.117,73 | 205.142,28 | 38.975,45 | 1.139,27 |
| * 225 TRIBUTOS | 145,00 | | 145,00 | | | | | 145,00 |
| 22502 LOCALES | 145,00 | | 145,00 | | | | | 145,00 |
| * 226 GASTOS DIVERSOS | 10.782,00 | 71.070,00 | 81.852,00 | 75.346,64 | 75.346,64 | 56.413,04 | 18.933,60 | 6.505,36 |
| 22601 ATENCIONES PROTOCOLARIAS Y REPRESENTA | 87,00 | | 87,00 | 145,00 | 145,00 | 145,00 | | 58,00- |
| 22603 JURÍDICOS, CONTENCIOSOS | 384,00 | 15.470,00 | 15.854,00 | 14.616,42 | 14.616,42 | 13.130,95 | 1.485,47 | 1.237,58 |
| 22606 REUNIONES, CONFERENCIAS Y CURSOS | 229,00 | | 229,00 | 1.779,04 | 1.779,04 | 107,01 | 1.672,03 | 1.550,04- |
| 22609 OTROS GASTOS DIVERSOS | 10.082,00 | 55.600,00 | 65.682,00 | 58.806,18 | 58.806,18 | 43.030,08 | 15.776,10 | 6.875,82 |
| * 227 TRABAJOS REALIZADOS POR OTRAS EMPRESAS | 3.194.314,00 | 817.234,86 | 4.011.548,86 | 3.892.721,05 | 3.839.770,53 | 3.400.024,42 | 439.746,11 | 171.778,33 |
| 22700 LIMPIEZA Y ASEO | 2.613.193,00 | | 2.613.193,00 | 2.693.556,84 | 2.665.194,43 | 2.405.311,58 | 259.882,85 | 52.001,43- |
| 22701 SEGURIDAD | 332.994,00 | | 332.994,00 | 539.751,44 | 538.529,33 | 464.416,70 | 74.112,63 | 205.535,33- |
| 22706 ESTUDIOS Y TRABAJOS TÉCNICOS | 3.452,00 | 92.480,00 | 95.932,00 | 68.717,08 | 68.717,08 | 68.717,08 | | 27.214,92 |
| 22707 ESTUDIOS Y TRAB. TECN. INFORMATIC.YPRO | | 56.612,00 | 56.612,00 | 44.305,18 | 44.305,18 | 23.205,18 | 21.100,00 | 12.306,82 |





| | | | | | | | | |
|---|----------------------|----------------------|----------------------|----------------------|----------------------|----------------------|---------------------|---------------------|
| 22709 OTROS | 244.675,00 | 668.142,86 | 912.817,86 | 546.390,51 | 523.024,51 | 438.373,88 | 84.650,63 | 389.793,35 |
| ** 23 INDEMNIZACIONES POR RAZÓN DEL SERVICIO | 395,00 | 1.500,00 | 1.895,00 | 1.083,50 | 1.083,50 | 821,10 | 262,40 | 811,50 |
| * 231 LOCOMOCIÓN | 395,00 | 1.500,00 | 1.895,00 | 1.083,50 | 1.083,50 | 821,10 | 262,40 | 811,50 |
| 23101 DE ALTOS CARGOS | 119,00 | | 119,00 | 313,90 | 313,90 | 148,30 | 165,60 | 194,90- |
| 23102 DEL PERSONAL | 276,00 | 1.500,00 | 1.776,00 | 769,60 | 769,60 | 672,80 | 96,80 | 1.006,40 |
| ** 26 CONCIERTOS PARA PRESTACIÓN DE SERVICIOS | 78.054.893,00 | 2.062.754,50- | 75.992.138,50 | 75.615.741,69 | 74.837.102,32 | 73.850.230,24 | 986.872,08 | 1.155.036,18 |
| * 260 CONCIERTOS PARA PRESTACIÓN DE SERVICIOS | 78.054.893,00 | 2.062.754,50- | 75.992.138,50 | 75.615.741,69 | 74.837.102,32 | 73.850.230,24 | 986.872,08 | 1.155.036,18 |
| 26001 PRESTACIÓN DE SERVICIOS A PERSONAS DI | 21.091.394,00 | 2.208.062,49- | 18.883.331,51 | 18.851.222,19 | 18.795.248,15 | 18.795.248,15 | | 88.083,36 |
| 26006 PRESTACIÓN DE SERVICIOS DE ESTANCIAS | 43.160.226,00 | 8.300.947,88- | 34.859.278,12 | 34.800.351,75 | 34.755.336,42 | 34.584.320,00 | 171.016,42 | 103.941,70 |
| 26007 PRESTACIÓN SERVICIOS A ENFERMOS MENTA | 8.982.474,00 | 657.325,31- | 8.325.148,69 | 8.066.504,14 | 8.049.992,81 | 8.049.992,81 | | 275.155,88 |
| 26008 PROYECTO VIVIENDAS TUTELADAS | 4.820.799,00 | 254.433,90- | 4.566.365,10 | 4.341.573,50 | 4.244.786,24 | 4.234.154,58 | 10.631,66 | 321.578,86 |
| 26010 PRESTACIÓN DE SERVICIOS DE ATENCIÓN T | | 9.358.015,08 | 9.358.015,08 | 9.556.090,11 | 8.991.738,70 | 8.186.514,70 | 805.224,00 | 366.276,38 |
| *** 3 GASTOS FINANCIEROS | | 2.352,87 | 2.352,87 | 1.902,67 | 1.902,67 | 1.201,98 | 700,69 | 450,20 |
| ** 35 INTERESES DE DEMORA Y OTROS GASTOS FINAN | | 2.352,87 | 2.352,87 | 1.902,67 | 1.902,67 | 1.201,98 | 700,69 | 450,20 |
| * 350 INTERESES DE DEMORA | | 2.352,87 | 2.352,87 | 1.902,67 | 1.902,67 | 1.201,98 | 700,69 | 450,20 |
| 35000 INTERESES DE DEMORA | | 2.352,87 | 2.352,87 | 1.902,67 | 1.902,67 | 1.201,98 | 700,69 | 450,20 |
| *** 4 TRANSFERENCIAS CORRIENTES | 6.237.880,00 | 3.327.725,87 | 9.565.605,87 | 8.156.589,96 | 8.156.589,96 | 6.792.757,46 | 1.363.832,50 | 1.409.015,91 |
| ** 46 AL SECTOR PÚBLICO LOCAL | 918.001,00 | 828.894,90 | 1.746.895,90 | 1.676.358,31 | 1.676.358,31 | 1.086.650,38 | 589.707,93 | 70.537,59 |
| * 461 A ENTID.Y ACTIV. EN ÁREA PROTECC.Y PROM | 918.001,00 | 828.894,90 | 1.746.895,90 | 1.676.358,31 | 1.676.358,31 | 1.086.650,38 | 589.707,93 | 70.537,59 |





| | | | | | | | | |
|---|---------------------|---------------------|---------------------|---------------------|---------------------|---------------------|-------------------|---------------------|
| 46105 ATENCION DE PERSONAS CON DISCAPACIDAD | 918.001,00 | 828.894,90 | 1.746.895,90 | 1.676.358,31 | 1.676.358,31 | 1.086.650,38 | 589.707,93 | 70.537,59 |
| ** 47 A EMPRESAS PRIVADAS | | 40.810,00 | 40.810,00 | 38.016,00 | 38.016,00 | | 38.016,00 | 2.794,00 |
| * 471 A ENTID.Y ACTIV. EN ÁREA PROTECC.Y PROM | | 40.810,00 | 40.810,00 | 38.016,00 | 38.016,00 | | 38.016,00 | 2.794,00 |
| 47199 OTRAS ACTUACIONES MAT.DE PROTECCION Y | | 40.810,00 | 40.810,00 | 38.016,00 | 38.016,00 | | 38.016,00 | 2.794,00 |
| ** 48 A FAMILIAS E INSTITUCIONES SIN FINES DE | 5.319.879,00 | 2.458.020,97 | 7.777.899,97 | 6.442.215,65 | 6.442.215,65 | 5.706.107,08 | 736.108,57 | 1.335.684,32 |
| * 481 A ENTID.Y ACTIV. EN ÁREA PROTECC.Y PROM | 5.319.879,00 | 2.458.020,97 | 7.777.899,97 | 6.442.215,65 | 6.442.215,65 | 5.706.107,08 | 736.108,57 | 1.335.684,32 |
| 48102 COLECTIVOS DESFAVOREC. O CON RIESGO E | 504.600,00 | | 504.600,00 | 504.600,00 | 504.600,00 | 504.600,00 | | |
| 48105 ATENCION A PERSONAS CON DISCAPACIDAD | 3.815.279,00 | 2.008.451,03 | 5.823.730,03 | 4.509.730,03 | 4.509.730,03 | 3.787.068,09 | 722.661,94 | 1.314.000,00 |
| 48114 PRESTACIONES ECONOMICAS LEY DE DEPEND | 1.000.000,00 | 449.569,94 | 1.449.569,94 | 1.427.885,62 | 1.427.885,62 | 1.414.438,99 | 13.446,63 | 21.684,32 |
| *** 6 INVERSIONES REALES | 6.168.366,00 | 6.544,00- | 6.161.822,00 | 549.708,01 | 467.597,41 | 372.540,73 | 95.056,68 | 5.694.224,59 |
| ** 62 INVERSIÓN NUEVA ASOCIADA FUNCIONAM.OPERA | 4.683.726,00 | | 4.683.726,00 | 160.679,29 | 119.623,99 | 115.130,35 | 4.493,64 | 4.564.102,01 |
| * 621 EDIFICIOS Y OTRAS CONSTRUCCIONES | 4.683.726,00 | 119.734,27- | 4.563.991,73 | 46.483,97 | 46.483,97 | 46.483,97 | | 4.517.507,76 |
| 62100 EDIFICIOS | 4.683.726,00 | 119.734,27- | 4.563.991,73 | 46.483,97 | 46.483,97 | 46.483,97 | | 4.517.507,76 |
| * 624 UTILLAJE | | 612,90 | 612,90 | 612,90 | 612,90 | 612,90 | | |
| 62400 UTILLAJE | | 612,90 | 612,90 | 612,90 | 612,90 | 612,90 | | |
| * 626 MOBILIARIO Y ENSERES | | 41.431,05 | 41.431,05 | 62.286,92 | 62.286,92 | 57.793,28 | 4.493,64 | 20.855,87- |
| 62600 MOBILIARIO Y ENSERES | | 41.431,05 | 41.431,05 | 62.286,92 | 62.286,92 | 57.793,28 | 4.493,64 | 20.855,87- |
| * 627 EQUIPOS PARA PROCESOS DE INFORMACIÓN | | 449,97 | 449,97 | 449,97 | 449,97 | 449,97 | | |





| | | | | | | | | |
|---|---------------------|-------------------|---------------------|-------------------|-------------------|-------------------|------------------|---------------------|
| 62700 EQUIPOS PARA PROCESOS DE INFORMACIÓN | | 449,97 | 449,97 | 449,97 | 449,97 | 449,97 | | |
| * 628 ELEMENTOS DE TRANSPORTE | | 76.084,80 | 76.084,80 | 41.055,30 | | | | 76.084,80 |
| 62800 ELEMENTOS DE TRANSPORTE | | 76.084,80 | 76.084,80 | 41.055,30 | | | | 76.084,80 |
| * 629 OTROS ACTIVOS MATERIALES | | 1.155,55 | 1.155,55 | 9.790,23 | 9.790,23 | 9.790,23 | | 8.634,68- |
| 62900 OTROS ACTIVOS MATERIALES | | 1.155,55 | 1.155,55 | 9.790,23 | 9.790,23 | 9.790,23 | | 8.634,68- |
| ** 63 INVERSIÓN DE REPOSICION ASOCIADA FUNC.OP | 1.449.018,00 | 6.544,00- | 1.442.474,00 | 353.590,84 | 312.535,54 | 221.972,50 | 90.563,04 | 1.129.938,46 |
| * 630 TERRENOS Y BIENES NATURALES | 963.940,00 | 25.344,00- | 938.596,00 | | | | | 938.596,00 |
| 63000 TERRENOS Y BIENES NATURALES | 963.940,00 | 25.344,00- | 938.596,00 | | | | | 938.596,00 |
| * 631 EDIFICIOS Y OTRAS CONSTRUCCIONES | 485.078,00 | 84.560,38- | 400.517,62 | 170.592,64 | 170.592,64 | 130.819,09 | 39.773,55 | 229.924,98 |
| 63100 EDIFICIOS | 485.078,00 | 84.560,38- | 400.517,62 | 170.592,64 | 170.592,64 | 130.819,09 | 39.773,55 | 229.924,98 |
| * 632 INSTALACIONES TÉCNICAS | | | | 8.022,30 | 8.022,30 | | 8.022,30 | 8.022,30- |
| 63200 INSTALACIONES TÉCNICAS | | | | 8.022,30 | 8.022,30 | | 8.022,30 | 8.022,30- |
| * 634 UTILLAJE | | | | 5.623,08 | 5.623,08 | 886,45 | 4.736,63 | 5.623,08- |
| 63400 UTILLAJE | | | | 5.623,08 | 5.623,08 | 886,45 | 4.736,63 | 5.623,08- |
| * 636 MOBILIARIO Y ENSERES | | 22.145,18 | 22.145,18 | 119.016,82 | 119.016,82 | 90.266,96 | 28.749,86 | 96.871,64- |
| 63600 MOBILIARIO Y ENSERES | | 22.145,18 | 22.145,18 | 119.016,82 | 119.016,82 | 90.266,96 | 28.749,86 | 96.871,64- |
| * 638 ELEMENTOS DE TRANSPORTE | | 76.084,80 | 76.084,80 | 41.055,30 | | | | 76.084,80 |
| 63800 ELEMENTOS DE TRANSPORTE | | 76.084,80 | 76.084,80 | 41.055,30 | | | | 76.084,80 |
| * 639 OTROS ACTIVOS MATERIALES | | 5.130,40 | 5.130,40 | 9.280,70 | 9.280,70 | | 9.280,70 | 4.150,30- |
| 63900 OTROS ACTIVOS MATERIALES | | 5.130,40 | 5.130,40 | 9.280,70 | 9.280,70 | | 9.280,70 | 4.150,30- |
| ** 64 GASTOS DE INVERSIONES DE CARÁCTER INMATE | 35.622,00 | | 35.622,00 | 35.437,88 | 35.437,88 | 35.437,88 | | 184,12 |
| * 645 APLICACIONES INFORMÁTICAS | 35.622,00 | | 35.622,00 | 35.437,88 | 35.437,88 | 35.437,88 | | 184,12 |
| 64500 APLICACIONES INFORMÁTICAS | 35.622,00 | | 35.622,00 | 35.437,88 | 35.437,88 | 35.437,88 | | 184,12 |





| | | | | | | | | |
|--|---------------------|---------------------|----------------------|---------------------|---------------------|-------------------|---------------------|----------------------|
| *** 7 TRANSFERENCIAS DE CAPITAL | 6.970.578,00 | 9.464.494,73 | 16.435.072,73 | 4.176.492,00 | 4.176.492,00 | | 4.176.492,00 | 12.258.580,73 |
| ** 76 AL SECTOR PÚBLICO LOCAL | 3.480.000,00 | 3.538.834,00 | 7.018.834,00 | 238.714,00 | 238.714,00 | | 238.714,00 | 6.780.120,00 |
| * 761 A ENTID.Y ACTIV. EN ÁREA PROTECC.Y PROM | 3.480.000,00 | 3.538.834,00 | 7.018.834,00 | 238.714,00 | 238.714,00 | | 238.714,00 | 6.780.120,00 |
| 76101 INVERSIONES CENTROS Y RESID.PERS. CON | 3.480.000,00 | 3.538.834,00 | 7.018.834,00 | 238.714,00 | 238.714,00 | | 238.714,00 | 6.780.120,00 |
| ** 77 A EMPRESAS PRIVADAS | | 265.795,00 | 265.795,00 | 253.759,00 | 253.759,00 | | 253.759,00 | 12.036,00 |
| * 771 A ENTID.Y ACTIV. EN ÁREA PROTECC.Y PROM | | 265.795,00 | 265.795,00 | 253.759,00 | 253.759,00 | | 253.759,00 | 12.036,00 |
| 77199 OTRAS INVER.MAT.PROTECCION Y PROMOCIO | | 265.795,00 | 265.795,00 | 253.759,00 | 253.759,00 | | 253.759,00 | 12.036,00 |
| ** 78 A FAMILIAS E INSTITUCIONES SIN FINES DE | 3.490.578,00 | 5.659.865,73 | 9.150.443,73 | 3.684.019,00 | 3.684.019,00 | | 3.684.019,00 | 5.466.424,73 |
| * 781 A ENTID.Y ACTIV. EN ÁREA PROTECC.Y PROM | 3.490.578,00 | 5.659.865,73 | 9.150.443,73 | 3.684.019,00 | 3.684.019,00 | | 3.684.019,00 | 5.466.424,73 |
| 78101 INVERSIONES EN CENTROS Y RESIDENCIAS | 3.490.578,00 | 5.659.865,73 | 9.150.443,73 | 3.684.019,00 | 3.684.019,00 | | 3.684.019,00 | 5.466.424,73 |
| **** 313H TURISMO SOCIAL | 414.589,00 | 85.494,00 | 500.083,00 | 444.481,37 | 429.521,27 | 404.373,96 | 25.147,31 | 70.561,73 |
| *** 1 GASTOS DE PERSONAL | 227.792,00 | 1.450,00 | 229.242,00 | 212.413,59 | 212.413,59 | 212.413,59 | | 16.828,41 |
| ** 12 FUNCIONARIOS | 168.562,00 | 1.450,00 | 170.012,00 | 157.104,20 | 157.104,20 | 157.104,20 | | 12.907,80 |
| * 120 RETRIBUCIONES BÁSICAS Y COMPLEMENTARIAS | 143.083,00 | 2.600,00 | 145.683,00 | 144.062,70 | 144.062,70 | 144.062,70 | | 1.620,30 |
| 12000 SUELDO | 65.662,00 | 500,00 | 66.162,00 | 65.981,92 | 65.981,92 | 65.981,92 | | 180,08 |
| 12001 TRIENIOS | 10.613,00 | 200,00 | 10.813,00 | 10.666,08 | 10.666,08 | 10.666,08 | | 146,92 |
| 12002 COMPLEMENTO DE DESTINO | 20.372,00 | 500,00 | 20.872,00 | 20.732,92 | 20.732,92 | 20.732,92 | | 139,08 |
| 12003 COMPLEMENTO ESPECÍFICO DEL PUESTO DE | 25.515,00 | 200,00 | 25.715,00 | 25.638,90 | 25.638,90 | 25.638,90 | | 76,10 |
| 12005 OTRAS REMUNERACIONES | 17.338,00 | 200,00 | 17.538,00 | 17.443,24 | 17.443,24 | 17.443,24 | | 94,76 |
| 12007 COMPLEMENTO DE CARRERA | 3.583,00 | 1.000,00 | 4.583,00 | 3.599,64 | 3.599,64 | 3.599,64 | | 983,36 |





| | | | | | | | | |
|---|-------------------|------------------|-------------------|-------------------|-------------------|-------------------|------------------|------------------|
| * 121 RETRIBUCIONES POR SUSTITUCION DE FUNCIO | 19.106,00 | | 19.106,00 | 7.992,77 | 7.992,77 | 7.992,77 | | 11.113,23 |
| 12100 SUELDO | 8.190,00 | | 8.190,00 | 3.636,90 | 3.636,90 | 3.636,90 | | 4.553,10 |
| 12101 TRIENIOS | 257,00 | | 257,00 | | | | | 257,00 |
| 12102 COMPLEMENTO DE DESTINO | 4.225,00 | | 4.225,00 | 1.854,17 | 1.854,17 | 1.854,17 | | 2.370,83 |
| 12103 COMPLEMENTO ESPECÍFICO DEL PUESTO DE | 4.102,00 | | 4.102,00 | 1.489,78 | 1.489,78 | 1.489,78 | | 2.612,22 |
| 12105 OTRAS REMUNERACIONES | 2.026,00 | | 2.026,00 | 1.011,92 | 1.011,92 | 1.011,92 | | 1.014,08 |
| 12107 COMPLEMENTO DE CARRERA | 306,00 | | 306,00 | | | | | 306,00 |
| * 124 RETRIBUC. FUNCION. INTERINOS SIN ADSCRI | 6.373,00 | 1.150,00- | 5.223,00 | 5.048,73 | 5.048,73 | 5.048,73 | | 174,27 |
| 12400 SUELDO | 2.737,00 | 445,00- | 2.292,00 | 2.290,92 | 2.290,92 | 2.290,92 | | 1,08 |
| 12401 TRIENIOS | 92,00 | | 92,00 | | | | | 92,00 |
| 12402 COMPLEMENTO DE DESTINO | 1.416,00 | 325,00- | 1.091,00 | 1.086,37 | 1.086,37 | 1.086,37 | | 4,63 |
| 12403 COMPLEMENTO ESPECIFICO DEL PUESTO DE | 1.374,00 | 305,00- | 1.069,00 | 1.067,30 | 1.067,30 | 1.067,30 | | 1,70 |
| 12405 OTRAS REMUNERACIONES | 682,00 | 75,00- | 607,00 | 604,14 | 604,14 | 604,14 | | 2,86 |
| 12407 COMPLEMENTO DE CARRERA | 72,00 | | 72,00 | | | | | 72,00 |
| ** 15 INCENTIVOS AL RENDIMIENTO | 5.028,00 | | 5.028,00 | 3.783,09 | 3.783,09 | 3.783,09 | | 1.244,91 |
| * 151 GRATIFICACIONES | 5.028,00 | | 5.028,00 | 3.783,09 | 3.783,09 | 3.783,09 | | 1.244,91 |
| 15100 GRATIFICACIONES POR SERVICIOS EXTRAOR | 5.028,00 | | 5.028,00 | 3.783,09 | 3.783,09 | 3.783,09 | | 1.244,91 |
| ** 16 CUOTAS,PRESTACIONES Y GASTOS SOCIALES EM | 54.202,00 | | 54.202,00 | 51.526,30 | 51.526,30 | 51.526,30 | | 2.675,70 |
| * 160 CUOTAS SOCIALES | 54.202,00 | | 54.202,00 | 51.526,30 | 51.526,30 | 51.526,30 | | 2.675,70 |
| 16000 SEGURIDAD SOCIAL | 54.202,00 | | 54.202,00 | 51.526,30 | 51.526,30 | 51.526,30 | | 2.675,70 |
| *** 2 GASTOS CORRIENTES EN BIENES Y SERVICIOS | 186.797,00 | 77.500,00 | 264.297,00 | 228.863,70 | 213.903,60 | 188.756,29 | 25.147,31 | 50.393,40 |





| | | | | | | | | |
|---|-------------------|------------------|-------------------|-------------------|-------------------|-------------------|------------------|------------------|
| ** 21 REPARACIONES, MANTENIMIENTO Y CONSERVACIONES | 30.569,00 | 25.000,00 | 55.569,00 | 45.328,00 | 44.739,09 | 41.744,57 | 2.994,52 | 10.829,91 |
| * 212 EDIFICIOS Y OTRAS CONSTRUCCIONES | 15.133,00 | 25.000,00 | 40.133,00 | 28.028,35 | 28.028,35 | 27.616,95 | 411,40 | 12.104,65 |
| 21200 EDIFICIOS | 15.133,00 | 25.000,00 | 40.133,00 | 28.028,35 | 28.028,35 | 27.616,95 | 411,40 | 12.104,65 |
| * 213 MAQUINARIA, INSTALACIONES Y UTILLAJE | 15.436,00 | | 15.436,00 | 16.142,89 | 15.553,98 | 12.970,86 | 2.583,12 | 117,98- |
| 21300 MAQUINARIA | 7.402,00 | | 7.402,00 | 3.618,63 | 3.618,63 | 2.222,29 | 1.396,34 | 3.783,37 |
| 21301 INSTALACIONES | 8.034,00 | | 8.034,00 | 12.524,26 | 11.935,35 | 10.748,57 | 1.186,78 | 3.901,35- |
| * 215 MOBILIARIO Y ENSERES | | | | 1.156,76 | 1.156,76 | 1.156,76 | | 1.156,76- |
| 21500 MOBILIARIO Y ENSERES | | | | 1.156,76 | 1.156,76 | 1.156,76 | | 1.156,76- |
| ** 22 MATERIAL, SUMINISTROS Y OTROS | 156.228,00 | 52.500,00 | 208.728,00 | 183.535,70 | 169.164,51 | 147.011,72 | 22.152,79 | 39.563,49 |
| * 220 MATERIAL DE OFICINA | 638,00 | | 638,00 | 672,87 | 672,87 | 672,87 | | 34,87- |
| 22000 ORDINARIO NO INVENTARIABLE | 638,00 | | 638,00 | 672,87 | 672,87 | 672,87 | | 34,87- |
| * 221 SUMINISTROS | 52.617,00 | 29.250,00 | 81.867,00 | 60.803,80 | 48.139,91 | 37.935,97 | 10.203,94 | 33.727,09 |
| 22100 ENERGÍA ELÉCTRICA | 30.588,00 | | 30.588,00 | 30.010,85 | 22.852,10 | 21.194,86 | 1.657,24 | 7.735,90 |
| 22101 AGUA | 5.353,00 | 14.250,00 | 19.603,00 | 6.635,19 | 5.932,79 | 3.613,69 | 2.319,10 | 13.670,21 |
| 22102 GAS | 8.387,00 | | 8.387,00 | 9.881,00 | 5.078,26 | 3.348,16 | 1.730,10 | 3.308,74 |
| 22104 VESTUARIO | | | | 1.029,47 | 1.029,47 | 1.029,47 | | 1.029,47- |
| 22109 OTROS SUMINISTROS | 8.289,00 | 15.000,00 | 23.289,00 | 13.247,29 | 13.247,29 | 8.749,79 | 4.497,50 | 10.041,71 |
| * 227 TRABAJOS REALIZADOS POR OTRAS EMPRESAS | 102.973,00 | 23.250,00 | 126.223,00 | 122.059,03 | 120.351,73 | 108.402,88 | 11.948,85 | 5.871,27 |
| 22700 LIMPIEZA Y ASEO | 29.525,00 | | 29.525,00 | 48.378,13 | 48.378,12 | 47.593,94 | 784,18 | 18.853,12- |
| 22701 SEGURIDAD | 66.628,00 | | 66.628,00 | 66.627,53 | 66.627,48 | 55.522,90 | 11.104,58 | 0,52 |
| 22706 ESTUDIOS Y TRABAJOS TÉCNICOS | 1.719,00 | | 1.719,00 | 1.718,15 | 1.718,15 | 1.718,15 | | 0,85 |
| 22709 OTROS | 5.101,00 | 23.250,00 | 28.351,00 | 5.335,22 | 3.627,98 | 3.567,89 | 60,09 | 24.723,02 |
| *** 6 INVERSIONES REALES | | 6.544,00 | 6.544,00 | 3.204,08 | 3.204,08 | 3.204,08 | | 3.339,92 |





| | | | | | | | | |
|---|-----------------------|---------------------|-----------------------|-----------------------|-----------------------|-----------------------|---------------------|----------------------|
| ** 63 INVERSIÓN DE REPOSICION ASOCIADA FUNC.OP | | 6.544,00 | 6.544,00 | 3.204,08 | 3.204,08 | 3.204,08 | | 3.339,92 |
| * 636 MOBILIARIO Y ENSERES | | 6.544,00 | 6.544,00 | 3.204,08 | 3.204,08 | 3.204,08 | | 3.339,92 |
| 63600 MOBILIARIO Y ENSERES | | 6.544,00 | 6.544,00 | 3.204,08 | 3.204,08 | 3.204,08 | | 3.339,92 |
| ***** 5103 D.G.PERSONAS MAYORES | 146.546.449,00 | 2.180.465,15 | 148.726.914,15 | 122.588.572,64 | 121.280.475,10 | 112.833.648,98 | 8.446.826,12 | 27.446.439,05 |
| **** 313G PERSONAS MAYORES | 146.546.449,00 | 2.180.465,15 | 148.726.914,15 | 122.588.572,64 | 121.280.475,10 | 112.833.648,98 | 8.446.826,12 | 27.446.439,05 |
| *** 1 GASTOS DE PERSONAL | 32.143.821,00 | 694.443,82 | 32.838.264,82 | 32.491.593,70 | 32.491.376,70 | 32.491.376,70 | | 346.888,12 |
| ** 10 ALTOS CARGOS | 59.821,00 | 43.135,32- | 16.685,68 | | | | | 16.685,68 |
| * 100 RETRIBUCIONES BÁSICAS Y OTRAS REMUNERAC | 59.821,00 | 43.135,32- | 16.685,68 | | | | | 16.685,68 |
| 10000 RETRIBUCIONES BÁSICAS | 18.529,00 | 11.542,57- | 6.986,43 | | | | | 6.986,43 |
| 10001 OTRAS REMUNERACIONES | 41.292,00 | 31.592,75- | 9.699,25 | | | | | 9.699,25 |
| ** 12 FUNCIONARIOS | 22.032.142,00 | 511.562,38 | 22.543.704,38 | 22.361.273,80 | 22.361.273,80 | 22.361.273,80 | | 182.430,58 |
| * 120 RETRIBUCIONES BÁSICAS Y COMPLEMENTARIAS | 18.915.287,00 | 9.261,04- | 18.906.025,96 | 18.821.841,43 | 18.821.841,43 | 18.821.841,43 | | 84.184,53 |
| 12000 SUELDO | 7.354.858,00 | 13.517,12- | 7.341.340,88 | 7.270.065,51 | 7.270.065,51 | 7.270.065,51 | | 71.275,37 |
| 12001 TRIENIOS | 1.204.353,00 | | 1.204.353,00 | 1.146.478,84 | 1.146.478,84 | 1.146.478,84 | | 57.874,16 |
| 12002 COMPLEMENTO DE DESTINO | 3.892.513,00 | 1.213,31 | 3.893.726,31 | 3.949.207,36 | 3.949.207,36 | 3.949.207,36 | | 55.481,05- |
| 12003 COMPLEMENTO ESPECÍFICO DEL PUESTO DE | 4.187.515,00 | 3.042,77 | 4.190.557,77 | 4.153.820,76 | 4.153.820,76 | 4.153.820,76 | | 36.737,01 |
| 12004 COMPLEMENTOS PERSONALES Y TRANSITORIO | 3.804,00 | | 3.804,00 | 3.161,40 | 3.161,40 | 3.161,40 | | 642,60 |
| 12005 OTRAS REMUNERACIONES | 1.710.282,00 | | 1.710.282,00 | 1.743.201,31 | 1.743.201,31 | 1.743.201,31 | | 32.919,31- |
| 12007 COMPLEMENTO DE CARRERA | 561.962,00 | | 561.962,00 | 555.906,25 | 555.906,25 | 555.906,25 | | 6.055,75 |
| * 121 RETRIBUCIONES POR SUSTITUCION DE FUNCIO | 1.618.314,00 | 91.100,00 | 1.709.414,00 | 1.693.244,02 | 1.693.244,02 | 1.693.244,02 | | 16.169,98 |
| 12100 SUELDO | 693.846,00 | 56.000,00 | 749.846,00 | 745.526,23 | 745.526,23 | 745.526,23 | | 4.319,77 |
| 12101 TRIENIOS | 21.676,00 | | 21.676,00 | 13.188,61 | 13.188,61 | 13.188,61 | | 8.487,39 |





| | | | | | | | | |
|---|---------------------|-------------------|---------------------|---------------------|---------------------|---------------------|--|-------------------|
| 12102 COMPLEMENTO DE DESTINO | 357.932,00 | 21.000,00 | 378.932,00 | 377.502,10 | 377.502,10 | 377.502,10 | | 1.429,90 |
| 12103 COMPLEMENTO ESPECÍFICO DEL PUESTO DE | 347.410,00 | 13.000,00 | 360.410,00 | 360.169,85 | 360.169,85 | 360.169,85 | | 240,15 |
| 12105 OTRAS REMUNERACIONES | 171.556,00 | 25.000,00 | 196.556,00 | 195.888,50 | 195.888,50 | 195.888,50 | | 667,50 |
| 12107 COMPLEMENTO DE CARRERA | 25.894,00 | 23.900,00- | 1.994,00 | 968,73 | 968,73 | 968,73 | | 1.025,27 |
| * 124 RETRIBUC. FUNCION. INTERINOS SIN ADSCRI | 1.498.541,00 | 429.723,42 | 1.928.264,42 | 1.846.188,35 | 1.846.188,35 | 1.846.188,35 | | 82.076,07 |
| 12400 SUELDO | 643.990,00 | 184.908,20 | 828.898,20 | 827.656,48 | 827.656,48 | 827.656,48 | | 1.241,72 |
| 12401 TRIENIOS | 21.572,00 | | 21.572,00 | 2.014,77 | 2.014,77 | 2.014,77 | | 19.557,23 |
| 12402 COMPLEMENTO DE DESTINO | 332.937,00 | 97.119,80 | 430.056,80 | 407.122,09 | 407.122,09 | 407.122,09 | | 22.934,71 |
| 12403 COMPLEMENTO ESPECIFICO DEL PUESTO DE | 323.197,00 | 106.875,82 | 430.072,82 | 414.328,96 | 414.328,96 | 414.328,96 | | 15.743,86 |
| 12405 OTRAS REMUNERACIONES | 160.358,00 | 40.819,60 | 201.177,60 | 194.902,02 | 194.902,02 | 194.902,02 | | 6.275,58 |
| 12407 COMPLEMENTO DE CARRERA | 16.487,00 | | 16.487,00 | 164,03 | 164,03 | 164,03 | | 16.322,97 |
| ** 13 LABORALES | 17.974,00 | 10.800,00 | 28.774,00 | 18.414,56 | 18.197,56 | 18.197,56 | | 10.576,44 |
| * 131 LABORAL TEMPORAL | 17.974,00 | 10.800,00 | 28.774,00 | 18.414,56 | 18.197,56 | 18.197,56 | | 10.576,44 |
| 13100 SALARIOS | 15.251,00 | 9.000,00 | 24.251,00 | 15.367,49 | 15.283,28 | 15.283,28 | | 8.967,72 |
| 13101 ANTIGÜEDAD | 1.571,00 | 1.100,00 | 2.671,00 | 1.843,26 | 1.771,74 | 1.771,74 | | 899,26 |
| 13102 COMPLEMENTO DE PUESTO DE TRABAJO | 1.152,00 | 700,00 | 1.852,00 | 1.203,81 | 1.142,54 | 1.142,54 | | 709,46 |
| ** 15 INCENTIVOS AL RENDIMIENTO | 2.705.236,00 | 38.724,17 | 2.743.960,17 | 2.626.571,72 | 2.626.571,72 | 2.626.571,72 | | 117.388,45 |
| * 151 GRATIFICACIONES | 2.705.236,00 | 38.724,17 | 2.743.960,17 | 2.626.571,72 | 2.626.571,72 | 2.626.571,72 | | 117.388,45 |
| 15100 GRATIFICACIONES POR SERVICIOS EXTRAOR | 2.705.236,00 | 38.724,17 | 2.743.960,17 | 2.626.571,72 | 2.626.571,72 | 2.626.571,72 | | 117.388,45 |
| ** 16 CUOTAS,PRESTACIONES Y GASTOS SOCIALES EM | 7.328.648,00 | 176.492,59 | 7.505.140,59 | 7.485.333,62 | 7.485.333,62 | 7.485.333,62 | | 19.806,97 |
| * 160 CUOTAS SOCIALES | 7.328.648,00 | 176.492,59 | 7.505.140,59 | 7.485.333,62 | 7.485.333,62 | 7.485.333,62 | | 19.806,97 |
| 16000 SEGURIDAD SOCIAL | 7.328.648,00 | 176.492,59 | 7.505.140,59 | 7.485.333,62 | 7.485.333,62 | 7.485.333,62 | | 19.806,97 |





| | | | | | | | | |
|---|----------------------|---------------------|----------------------|----------------------|----------------------|----------------------|---------------------|---------------------|
| *** 2 GASTOS CORRIENTES EN BIENES Y SERVICIOS | 85.387.575,00 | 504.859,73- | 84.882.715,27 | 81.079.643,93 | 79.771.763,40 | 74.981.449,27 | 4.790.314,13 | 5.110.951,87 |
| ** 20 ARRENDAMIENTOS Y CÁNONES | 26.156,00 | 24.000,00- | 2.156,00 | | | | | 2.156,00 |
| * 203 ARRENDAMIENTOS MAQUINARIA, INSTALACIONES | 26.156,00 | 24.000,00- | 2.156,00 | | | | | 2.156,00 |
| 20301 ARRENDAMIENTOS DE INSTALACIONES | 26.156,00 | 24.000,00- | 2.156,00 | | | | | 2.156,00 |
| ** 21 REPARACIONES, MANTENIMIENTO Y CONSERVACI | 361.877,00 | 144.450,00 | 506.327,00 | 446.186,30 | 410.462,06 | 276.057,59 | 134.404,47 | 95.864,94 |
| * 212 EDIFICIOS Y OTRAS CONSTRUCCIONES | 75.267,00 | 144.450,00 | 219.717,00 | 151.599,22 | 150.099,22 | 94.419,60 | 55.679,62 | 69.617,78 |
| 21200 EDIFICIOS | 70.201,00 | 144.450,00 | 214.651,00 | 150.202,03 | 148.702,03 | 94.419,60 | 54.282,43 | 65.948,97 |
| 21201 OTRAS CONSTRUCCIONES | 5.066,00 | | 5.066,00 | 1.397,19 | 1.397,19 | | 1.397,19 | 3.668,81 |
| * 213 MAQUINARIA, INSTALACIONES Y UTILLAJE | 272.484,00 | | 272.484,00 | 284.703,86 | 250.479,62 | 174.939,60 | 75.540,02 | 22.004,38 |
| 21300 MAQUINARIA | 30.933,00 | | 30.933,00 | 45.694,20 | 45.694,20 | 38.271,22 | 7.422,98 | 14.761,20- |
| 21301 INSTALACIONES | 228.664,00 | | 228.664,00 | 215.612,95 | 191.320,63 | 132.026,40 | 59.294,23 | 37.343,37 |
| 21302 UTILLAJE | 12.887,00 | | 12.887,00 | 23.396,71 | 13.464,79 | 4.641,98 | 8.822,81 | 577,79- |
| * 215 MOBILIARIO Y ENSERES | 14.126,00 | | 14.126,00 | 9.883,22 | 9.883,22 | 6.698,39 | 3.184,83 | 4.242,78 |
| 21500 MOBILIARIO Y ENSERES | 14.126,00 | | 14.126,00 | 9.883,22 | 9.883,22 | 6.698,39 | 3.184,83 | 4.242,78 |
| ** 22 MATERIAL, SUMINISTROS Y OTROS | 10.753.647,00 | 1.205.338,48 | 11.958.985,48 | 10.601.050,03 | 10.218.588,76 | 8.319.284,90 | 1.899.303,86 | 1.740.396,72 |
| * 220 MATERIAL DE OFICINA | 21.862,00 | | 21.862,00 | 62.464,25 | 62.464,25 | 43.092,70 | 19.371,55 | 40.602,25- |
| 22000 ORDINARIO NO INVENTARIABLE | 7.446,00 | | 7.446,00 | 33.222,71 | 33.222,71 | 21.533,36 | 11.689,35 | 25.776,71- |
| 22001 PRENSA, REVISTAS, LIBROS Y OTRAS PUBL | 12.413,00 | | 12.413,00 | 20.033,08 | 20.033,08 | 16.363,85 | 3.669,23 | 7.620,08- |
| 22002 MATERIAL INFORMÁTICO NO INVENTARIABLE | 2.003,00 | | 2.003,00 | 9.208,46 | 9.208,46 | 5.195,49 | 4.012,97 | 7.205,46- |
| * 221 SUMINISTROS | 4.708.941,00 | 686.000,00 | 5.394.941,00 | 4.604.670,05 | 4.275.749,67 | 3.126.304,05 | 1.149.445,62 | 1.119.191,33 |





| | | | | | | | | |
|---|---------------------|-------------------|---------------------|---------------------|---------------------|---------------------|-------------------|-------------------|
| 22100 ENERGÍA ELÉCTRICA | 2.355.530,00 | 200.000,00 | 2.555.530,00 | 1.010.817,10 | 819.975,54 | 750.708,31 | 69.267,23 | 1.735.554,46 |
| 22101 AGUA | 184.894,00 | | 184.894,00 | 197.737,35 | 197.737,35 | 168.731,60 | 29.005,75 | 12.843,35- |
| 22102 GAS | 992.138,00 | | 992.138,00 | 625.152,89 | 625.152,89 | 598.189,31 | 26.963,58 | 366.985,11 |
| 22104 VESTUARIO | 8.001,00 | | 8.001,00 | 87.824,52 | 87.824,52 | 52.112,20 | 35.712,32 | 79.823,52- |
| 22105 PRODUCTOS ALIMENTICIOS | 839.260,00 | | 839.260,00 | 1.358.242,82 | 1.266.085,61 | 817.173,04 | 448.912,57 | 426.825,61- |
| 22106 PRODUCTOS FARMACÉUTICOS Y MATERIAL SA | 16.890,00 | 41.553,00 | 58.443,00 | 178.982,96 | 178.715,35 | 99.141,29 | 79.574,06 | 120.272,35- |
| 22107 COMBUSTIBLE Y CARBURANTES CALEFACCION | 8.754,00 | | 8.754,00 | 11.734,26 | 11.734,26 | 6.710,02 | 5.024,24 | 2.980,26- |
| 22109 OTROS SUMINISTROS | 303.474,00 | 444.447,00 | 747.921,00 | 1.134.178,15 | 1.088.524,15 | 633.538,28 | 454.985,87 | 340.603,15- |
| * 222 COMUNICACIONES | | | | 1.524,60 | 1.524,60 | 1.355,20 | 169,40 | 1.524,60- |
| 22200 TELEFÓNICAS | | | | 1.524,60 | 1.524,60 | 1.355,20 | 169,40 | 1.524,60- |
| * 223 TRANSPORTES | 11.375,00 | | 11.375,00 | 55.156,92 | 55.156,92 | 39.814,07 | 15.342,85 | 43.781,92- |
| 22300 TRANSPORTES | 11.375,00 | | 11.375,00 | 55.156,92 | 55.156,92 | 39.814,07 | 15.342,85 | 43.781,92- |
| * 225 TRIBUTOS | 677,00 | | 677,00 | 2.798,68 | 2.798,68 | 2.798,68 | | 2.121,68- |
| 22501 AUTONÓMICOS | | | | 1.289,94 | 1.289,94 | 1.289,94 | | 1.289,94- |
| 22502 LOCALES | 677,00 | | 677,00 | 1.508,74 | 1.508,74 | 1.508,74 | | 831,74- |
| * 226 GASTOS DIVERSOS | 15.452,00 | 221.788,48 | 237.240,48 | 234.257,90 | 234.257,90 | 228.523,10 | 5.734,80 | 2.982,58 |
| 22602 PUBLICIDAD Y PROPAGANDA | 592,00 | | 592,00 | 20.315,90 | 20.315,90 | 20.315,90 | | 19.723,90- |
| 22603 JURÍDICOS, CONTENCIOSOS | | 197.013,48 | 197.013,48 | 197.013,48 | 197.013,48 | 197.013,48 | | |
| 22606 REUNIONES, CONFERENCIAS Y CURSOS | 12.800,00 | 4.500,00 | 17.300,00 | 5.499,90 | 5.499,90 | 5.499,90 | | 11.800,10 |
| 22609 OTROS GASTOS DIVERSOS | 2.060,00 | 20.275,00 | 22.335,00 | 11.428,62 | 11.428,62 | 5.693,82 | 5.734,80 | 10.906,38 |
| * 227 TRABAJOS REALIZADOS POR OTRAS EMPRESAS | 5.995.340,00 | 297.550,00 | 6.292.890,00 | 5.640.177,63 | 5.586.636,74 | 4.877.397,10 | 709.239,64 | 706.253,26 |
| 22700 LIMPIEZA Y ASEO | 4.332.671,00 | | 4.332.671,00 | 4.369.474,10 | 4.349.946,40 | 3.912.963,56 | 436.982,84 | 17.275,40- |
| 22701 SEGURIDAD | 286.902,00 | 262.250,00 | 549.152,00 | 302.002,76 | 268.290,66 | 230.505,49 | 37.785,17 | 280.861,34 |





| | | | | | | | | |
|---|----------------------|----------------------|----------------------|----------------------|----------------------|----------------------|---------------------|---------------------|
| 22706 ESTUDIOS Y TRABAJOS TÉCNICOS | 1.251,00 | 120.000,00 | 121.251,00 | 81.259,10 | 81.259,10 | 67.534,30 | 13.724,80 | 39.991,90 |
| 22707 ESTUDIOS Y TRAB. TECN. INFORMATIC.YPRO | | 15.300,00 | 15.300,00 | 25.035,55 | 25.035,55 | 21.435,55 | 3.600,00 | 9.735,55- |
| 22709 OTROS | 1.374.516,00 | 100.000,00- | 1.274.516,00 | 862.406,12 | 862.105,03 | 644.958,20 | 217.146,83 | 412.410,97 |
| ** 23 INDEMNIZACIONES POR RAZÓN DEL SERVICIO | 1.042,00 | 2.000,00 | 3.042,00 | 902,20 | 902,20 | 718,80 | 183,40 | 2.139,80 |
| * 230 DIETAS | 562,00 | | 562,00 | | | | | 562,00 |
| 23001 REEMBOLSO DE GASTOS DE ALTOS CARGOS | 562,00 | | 562,00 | | | | | 562,00 |
| * 231 LOCOMOCIÓN | 480,00 | 2.000,00 | 2.480,00 | 902,20 | 902,20 | 718,80 | 183,40 | 1.577,80 |
| 23102 DEL PERSONAL | 480,00 | 2.000,00 | 2.480,00 | 902,20 | 902,20 | 718,80 | 183,40 | 1.577,80 |
| ** 26 CONCIERTOS PARA PRESTACIÓN DE SERVICIOS | 74.244.853,00 | 1.832.648,21- | 72.412.204,79 | 70.031.505,40 | 69.141.810,38 | 66.385.387,98 | 2.756.422,40 | 3.270.394,41 |
| * 260 CONCIERTOS PARA PRESTACIÓN DE SERVICIOS | 74.244.853,00 | 1.832.648,21- | 72.412.204,79 | 70.031.505,40 | 69.141.810,38 | 66.385.387,98 | 2.756.422,40 | 3.270.394,41 |
| 26002 PRESTACIÓN DE SERVICIOS A MAYORES | 45.292.922,00 | 2.188.533,48- | 43.104.388,52 | 44.502.669,56 | 44.440.098,97 | 42.631.182,98 | 1.808.915,99 | 1.335.710,45- |
| 26006 PRESTACIÓN DE SERVICIOS DE ESTANCIAS | 13.895.691,00 | 355.885,27 | 14.251.576,27 | 13.106.768,87 | 12.623.141,17 | 11.994.653,79 | 628.487,38 | 1.628.435,10 |
| 26009 PRESTACION DE OTROS SERVICIOS SOCIALE | 15.056.240,00 | | 15.056.240,00 | 12.422.066,97 | 12.078.570,24 | 11.759.551,21 | 319.019,03 | 2.977.669,76 |
| *** 3 GASTOS FINANCIEROS | | 15.985,39 | 15.985,39 | 15.985,39 | 15.985,39 | 15.985,39 | | |
| ** 35 INTERESES DE DEMORA Y OTROS GASTOS FINAN | | 15.985,39 | 15.985,39 | 15.985,39 | 15.985,39 | 15.985,39 | | |
| * 350 INTERESES DE DEMORA | | 15.985,39 | 15.985,39 | 15.985,39 | 15.985,39 | 15.985,39 | | |
| 35000 INTERESES DE DEMORA | | 15.985,39 | 15.985,39 | 15.985,39 | 15.985,39 | 15.985,39 | | |
| *** 4 TRANSFERENCIAS CORRIENTES | 8.125.000,00 | 730.854,00 | 8.855.854,00 | 6.999.600,69 | 6.999.600,69 | 4.696.521,27 | 2.303.079,42 | 1.856.253,31 |
| ** 46 AL SECTOR PÚBLICO LOCAL | 435.520,00 | 42.064,00 | 477.584,00 | 177.583,53 | 177.583,53 | | 177.583,53 | 300.000,47 |





| | | | | | | | | |
|--|---------------|-------------|---------------|--------------|--------------|--------------|--------------|---------------|
| * 461 A ENTID.Y ACTIV. EN ÁREA PROTECC.Y PROM | 435.520,00 | 42.064,00 | 477.584,00 | 177.583,53 | 177.583,53 | | 177.583,53 | 300.000,47 |
| 46104 ATENCION DE PERSONAS MAYORES | 435.520,00 | 42.064,00 | 477.584,00 | 177.583,53 | 177.583,53 | | 177.583,53 | 300.000,47 |
| ** 47 A EMPRESAS PRIVADAS | 2.135.680,00 | 173.113,15- | 1.962.566,85 | 1.106.827,91 | 1.106.827,91 | | 1.106.827,91 | 855.738,94 |
| * 471 A ENTID.Y ACTIV. EN ÁREA PROTECC.Y PROM | 2.135.680,00 | 173.113,15- | 1.962.566,85 | 1.106.827,91 | 1.106.827,91 | | 1.106.827,91 | 855.738,94 |
| 47199 OTRAS ACTUACIONES MAT.DE PROTECCION Y | 2.135.680,00 | 173.113,15- | 1.962.566,85 | 1.106.827,91 | 1.106.827,91 | | 1.106.827,91 | 855.738,94 |
| ** 48 A FAMILIAS E INSTITUCIONES SIN FINES DE | 5.553.800,00 | 861.903,15 | 6.415.703,15 | 5.715.189,25 | 5.715.189,25 | 4.696.521,27 | 1.018.667,98 | 700.513,90 |
| * 481 A ENTID.Y ACTIV. EN ÁREA PROTECC.Y PROM | 5.553.800,00 | 861.903,15 | 6.415.703,15 | 5.715.189,25 | 5.715.189,25 | 4.696.521,27 | 1.018.667,98 | 700.513,90 |
| 48104 ATENCION DE PERSONAS MAYORES | 1.303.800,00 | 597.248,16 | 1.901.048,16 | 1.223.667,98 | 1.223.667,98 | 205.000,00 | 1.018.667,98 | 677.380,18 |
| 48114 PRESTACIONES ECONOMICAS LEY DE DEPEND | 4.250.000,00 | 264.654,99 | 4.514.654,99 | 4.491.521,27 | 4.491.521,27 | 4.491.521,27 | | 23.133,72 |
| *** 6 INVERSIONES REALES | 15.411.053,00 | 229.005,67 | 15.640.058,67 | 865.799,93 | 865.799,92 | 498.316,35 | 367.483,57 | 14.774.258,75 |
| ** 62 INVERSIÓN NUEVA ASOCIADA FUNCIONAM.OPERA | 8.543.763,00 | 74.796,32 | 8.618.559,32 | 410.654,96 | 410.654,96 | 169.200,36 | 241.454,60 | 8.207.904,36 |
| * 620 TERRENOS Y BIENES NATURALES | 2.214.000,00 | | 2.214.000,00 | | | | | 2.214.000,00 |
| 62000 TERRENOS Y BIENES NATURALES | 2.214.000,00 | | 2.214.000,00 | | | | | 2.214.000,00 |
| * 621 EDIFICIOS Y OTRAS CONSTRUCCIONES | 4.471.363,00 | 263.493,92- | 4.207.869,08 | 99.231,81 | 99.231,81 | 18.879,04 | 80.352,77 | 4.108.637,27 |
| 62100 EDIFICIOS | 4.471.363,00 | 263.493,92- | 4.207.869,08 | 99.231,81 | 99.231,81 | 18.879,04 | 80.352,77 | 4.108.637,27 |
| * 622 INSTALACIONES TÉCNICAS | | | | 26.240,80 | 26.240,80 | | 26.240,80 | 26.240,80- |
| 62200 INSTALACIONES TÉCNICAS | | | | 26.240,80 | 26.240,80 | | 26.240,80 | 26.240,80- |
| * 624 UTILLAJE | | 21.077,37 | 21.077,37 | 55.283,58 | 55.283,58 | 21.422,47 | 33.861,11 | 34.206,21- |
| 62400 UTILLAJE | | 21.077,37 | 21.077,37 | 55.283,58 | 55.283,58 | 21.422,47 | 33.861,11 | 34.206,21- |
| * 626 MOBILIARIO Y ENSERES | 600.000,00 | 298.163,45 | 898.163,45 | 205.917,98 | 205.917,98 | 111.851,07 | 94.066,91 | 692.245,47 |





| | | | | | | | | |
|---|---------------------|---------------------|---------------------|---------------------|---------------------|-------------------|-------------------|---------------------|
| 62600 MOBILIARIO Y ENSERES | 600.000,00 | 298.163,45 | 898.163,45 | 205.917,98 | 205.917,98 | 111.851,07 | 94.066,91 | 692.245,47 |
| * 627 EQUIPOS PARA PROCESOS DE INFORMACIÓN | 1.258.400,00 | | 1.258.400,00 | | | | | 1.258.400,00 |
| 62700 EQUIPOS PARA PROCESOS DE INFORMACIÓN | 1.258.400,00 | | 1.258.400,00 | | | | | 1.258.400,00 |
| * 629 OTROS ACTIVOS MATERIALES | | 19.049,42 | 19.049,42 | 23.980,79 | 23.980,79 | 17.047,78 | 6.933,01 | 4.931,37- |
| 62900 OTROS ACTIVOS MATERIALES | | 19.049,42 | 19.049,42 | 23.980,79 | 23.980,79 | 17.047,78 | 6.933,01 | 4.931,37- |
| ** 63 INVERSIÓN DE REPOSICION ASOCIADA FUNC.OP | 6.867.290,00 | 154.209,35 | 7.021.499,35 | 455.144,97 | 455.144,96 | 329.115,99 | 126.028,97 | 6.566.354,39 |
| * 630 TERRENOS Y BIENES NATURALES | | 16.080,80 | 16.080,80 | 15.946,83 | 15.946,83 | 15.946,83 | | 133,97 |
| 63000 TERRENOS Y BIENES NATURALES | | 16.080,80 | 16.080,80 | 15.946,83 | 15.946,83 | 15.946,83 | | 133,97 |
| * 631 EDIFICIOS Y OTRAS CONSTRUCCIONES | 6.867.290,00 | 73.475,67- | 6.793.814,33 | 272.844,45 | 272.844,44 | 203.948,46 | 68.895,98 | 6.520.969,89 |
| 63100 EDIFICIOS | 6.867.290,00 | 73.475,67- | 6.793.814,33 | 272.844,45 | 272.844,44 | 203.948,46 | 68.895,98 | 6.520.969,89 |
| * 634 UTILLAJE | | 6.298,84 | 6.298,84 | 5.051,52 | 5.051,52 | 4.853,08 | 198,44 | 1.247,32 |
| 63400 UTILLAJE | | 6.298,84 | 6.298,84 | 5.051,52 | 5.051,52 | 4.853,08 | 198,44 | 1.247,32 |
| * 636 MOBILIARIO Y ENSERES | | 195.870,78 | 195.870,78 | 151.877,57 | 151.877,57 | 95.733,02 | 56.144,55 | 43.993,21 |
| 63600 MOBILIARIO Y ENSERES | | 195.870,78 | 195.870,78 | 151.877,57 | 151.877,57 | 95.733,02 | 56.144,55 | 43.993,21 |
| * 639 OTROS ACTIVOS MATERIALES | | 9.434,60 | 9.434,60 | 9.424,60 | 9.424,60 | 8.634,60 | 790,00 | 10,00 |
| 63900 OTROS ACTIVOS MATERIALES | | 9.434,60 | 9.434,60 | 9.424,60 | 9.424,60 | 8.634,60 | 790,00 | 10,00 |
| *** 7 TRANSFERENCIAS DE CAPITAL | 5.479.000,00 | 1.015.036,00 | 6.494.036,00 | 1.135.949,00 | 1.135.949,00 | 150.000,00 | 985.949,00 | 5.358.087,00 |
| ** 76 AL SECTOR PÚBLICO LOCAL | 679.000,00 | 720.104,45 | 1.399.104,45 | 677.578,00 | 677.578,00 | 150.000,00 | 527.578,00 | 721.526,45 |
| * 761 A ENTID.Y ACTIV. EN ÁREA PROTECC.Y PROM | 679.000,00 | 720.104,45 | 1.399.104,45 | 677.578,00 | 677.578,00 | 150.000,00 | 527.578,00 | 721.526,45 |
| 76100 INVERSIONES CENTROS Y RESIDENCIAS PER | 679.000,00 | 720.104,45 | 1.399.104,45 | 677.578,00 | 677.578,00 | 150.000,00 | 527.578,00 | 721.526,45 |
| ** 77 A EMPRESAS PRIVADAS | 3.250.000,00 | 564.254,86- | 2.685.745,14 | | | | | 2.685.745,14 |





| | | | | | | | | |
|--|----------------------|----------------------|-----------------------|-----------------------|-----------------------|----------------------|----------------------|---------------------|
| * 771 A ENTID.Y ACTIV. EN ÁREA PROTECC.Y PROM | 3.250.000,00 | 564.254,86- | 2.685.745,14 | | | | | 2.685.745,14 |
| 77199 OTRAS INVER.MAT.PROTECCION Y PROMOCIO | 3.250.000,00 | 564.254,86- | 2.685.745,14 | | | | | 2.685.745,14 |
| ** 78 A FAMILIAS E INSTITUCIONES SIN FINES DE | 1.550.000,00 | 859.186,41 | 2.409.186,41 | 458.371,00 | 458.371,00 | | 458.371,00 | 1.950.815,41 |
| * 781 A ENTID.Y ACTIV. EN ÁREA PROTECC.Y PROM | 1.550.000,00 | 859.186,41 | 2.409.186,41 | 458.371,00 | 458.371,00 | | 458.371,00 | 1.950.815,41 |
| 78100 INVERSIONES CENTROS Y RESIDENCIAS PER | 1.550.000,00 | 859.186,41 | 2.409.186,41 | 458.371,00 | 458.371,00 | | 458.371,00 | 1.950.815,41 |
| ***** 5104 D.G.PENSIONES,VALORACIÓN Y PGMAS INCLU | 97.728.995,00 | 24.984.105,34 | 122.713.100,34 | 113.249.059,48 | 112.763.073,03 | 96.116.969,18 | 16.646.103,85 | 9.950.027,31 |
| **** 313N VALORACIÓN Y DIAGNÓSTICO | 5.081.631,00 | 63.380,77 | 5.145.011,77 | 4.947.136,66 | 4.934.987,75 | 4.844.566,05 | 90.421,70 | 210.024,02 |
| *** 1 GASTOS DE PERSONAL | 4.518.016,00 | 45.603,08 | 4.563.619,08 | 4.496.501,67 | 4.496.501,67 | 4.496.501,67 | | 67.117,41 |
| ** 12 FUNCIONARIOS | 3.563.394,00 | 30.062,66 | 3.593.456,66 | 3.528.064,00 | 3.528.064,00 | 3.528.064,00 | | 65.392,66 |
| * 120 RETRIBUCIONES BÁSICAS Y COMPLEMENTARIAS | 3.359.359,00 | 18.937,34- | 3.340.421,66 | 3.311.055,56 | 3.311.055,56 | 3.311.055,56 | | 29.366,10 |
| 12000 SUELDO | 1.187.997,00 | 10.991,42- | 1.177.005,58 | 1.161.070,08 | 1.161.070,08 | 1.161.070,08 | | 15.935,50 |
| 12001 TRIENIOS | 273.698,00 | | 273.698,00 | 270.128,67 | 270.128,67 | 270.128,67 | | 3.569,33 |
| 12002 COMPLEMENTO DE DESTINO | 666.996,00 | 5.000,00- | 661.996,00 | 660.037,14 | 660.037,14 | 660.037,14 | | 1.958,86 |
| 12003 COMPLEMENTO ESPECÍFICO DEL PUESTO DE | 842.128,00 | 5.945,92- | 836.182,08 | 830.518,55 | 830.518,55 | 830.518,55 | | 5.663,53 |
| 12005 OTRAS REMUNERACIONES | 271.687,00 | 1.000,00- | 270.687,00 | 269.252,66 | 269.252,66 | 269.252,66 | | 1.434,34 |
| 12007 COMPLEMENTO DE CARRERA | 116.853,00 | 4.000,00 | 120.853,00 | 120.048,46 | 120.048,46 | 120.048,46 | | 804,54 |
| * 121 RETRIBUCIONES POR SUSTITUCION DE FUNCIO | 99.002,00 | 50.000,00- | 49.002,00 | 15.908,58 | 15.908,58 | 15.908,58 | | 33.093,42 |
| 12100 SUELDO | 42.445,00 | 25.000,00- | 17.445,00 | 7.735,84 | 7.735,84 | 7.735,84 | | 9.709,16 |
| 12101 TRIENIOS | 1.327,00 | | 1.327,00 | 28,83 | 28,83 | 28,83 | | 1.298,17 |
| 12102 COMPLEMENTO DE DESTINO | 21.897,00 | 10.000,00- | 11.897,00 | 3.655,50 | 3.655,50 | 3.655,50 | | 8.241,50 |





| | | | | | | | | |
|---|-------------------|------------------|-------------------|-------------------|-------------------|-------------------|------------------|-------------------|
| 12103 COMPLEMENTO ESPECÍFICO DEL PUESTO DE | 21.253,00 | 10.000,00- | 11.253,00 | 3.781,41 | 3.781,41 | 3.781,41 | | 7.471,59 |
| 12105 OTRAS REMUNERACIONES | 10.495,00 | 5.000,00- | 5.495,00 | 707,00 | 707,00 | 707,00 | | 4.788,00 |
| 12107 COMPLEMENTO DE CARRERA | 1.585,00 | | 1.585,00 | | | | | 1.585,00 |
| * 124 RETRIBUC. FUNCION. INTERINOS SIN ADSCRI | 105.033,00 | 99.000,00 | 204.033,00 | 201.099,86 | 201.099,86 | 201.099,86 | | 2.933,14 |
| 12400 SUELDO | 45.136,00 | 51.250,00 | 96.386,00 | 96.291,58 | 96.291,58 | 96.291,58 | | 94,42 |
| 12401 TRIENIOS | 1.513,00 | | 1.513,00 | | | | | 1.513,00 |
| 12402 COMPLEMENTO DE DESTINO | 23.336,00 | 22.750,00 | 46.086,00 | 46.075,18 | 46.075,18 | 46.075,18 | | 10,82 |
| 12403 COMPLEMENTO ESPECIFICO DEL PUESTO DE | 22.652,00 | 25.200,00 | 47.852,00 | 47.752,91 | 47.752,91 | 47.752,91 | | 99,09 |
| 12405 OTRAS REMUNERACIONES | 11.240,00 | 200,00- | 11.040,00 | 10.980,19 | 10.980,19 | 10.980,19 | | 59,81 |
| 12407 COMPLEMENTO DE CARRERA | 1.156,00 | | 1.156,00 | | | | | 1.156,00 |
| ** 16 CUOTAS,PRESTACIONES Y GASTOS SOCIALES EM | 954.622,00 | 15.540,42 | 970.162,42 | 968.437,67 | 968.437,67 | 968.437,67 | | 1.724,75 |
| * 160 CUOTAS SOCIALES | 954.622,00 | 15.540,42 | 970.162,42 | 968.437,67 | 968.437,67 | 968.437,67 | | 1.724,75 |
| 16000 SEGURIDAD SOCIAL | 954.622,00 | 15.540,42 | 970.162,42 | 968.437,67 | 968.437,67 | 968.437,67 | | 1.724,75 |
| *** 2 GASTOS CORRIENTES EN BIENES Y SERVICIOS | 563.615,00 | 16.741,69 | 580.356,69 | 449.599,23 | 437.450,32 | 347.028,62 | 90.421,70 | 142.906,37 |
| ** 21 REPARACIONES, MANTENIMIENTO Y CONSERVACI | 26.390,00 | 20.130,00 | 46.520,00 | 44.362,86 | 42.333,35 | 18.831,94 | 23.501,41 | 4.186,65 |
| * 212 EDIFICIOS Y OTRAS CONSTRUCCIONES | 18.902,00 | 17.900,00 | 36.802,00 | 35.016,73 | 35.016,73 | 15.420,51 | 19.596,22 | 1.785,27 |
| 21200 EDIFICIOS | 18.902,00 | 17.900,00 | 36.802,00 | 35.016,73 | 35.016,73 | 15.420,51 | 19.596,22 | 1.785,27 |
| * 213 MAQUINARIA,INSTALACIONES Y UTILLAJE | 4.779,00 | 2.230,00 | 7.009,00 | 8.353,93 | 6.324,42 | 2.419,23 | 3.905,19 | 684,58 |
| 21301 INSTALACIONES | 4.779,00 | 2.230,00 | 7.009,00 | 8.353,93 | 6.324,42 | 2.419,23 | 3.905,19 | 684,58 |
| * 215 MOBILIARIO Y ENSERES | 266,00 | | 266,00 | | | | | 266,00 |





| | | | | | | | | |
|---|-------------------|-------------------|-------------------|-------------------|-------------------|-------------------|------------------|-------------------|
| 21500 MOBILIARIO Y ENSERES | 266,00 | | 266,00 | | | | | 266,00 |
| * 216 EQUIPOS PARA PROCESOS DE INFORMACIÓN | 1.847,00 | | 1.847,00 | | | | | 1.847,00 |
| 21600 EQUIPOS PARA PROCESOS DE INFORMACIÓN | 1.847,00 | | 1.847,00 | | | | | 1.847,00 |
| * 219 OTRO INMOVILIZADO MATERIAL | 596,00 | | 596,00 | 992,20 | 992,20 | 992,20 | | 396,20- |
| 21900 OTRO INMOVILIZADO MATERIAL | 596,00 | | 596,00 | 992,20 | 992,20 | 992,20 | | 396,20- |
| ** 22 MATERIAL, SUMINISTROS Y OTROS | 536.409,00 | 8.613,31- | 527.795,69 | 400.193,23 | 390.073,83 | 325.235,48 | 64.838,35 | 137.721,86 |
| * 220 MATERIAL DE OFICINA | 8.980,00 | 430,00- | 8.550,00 | 9.341,51 | 9.034,39 | 5.960,14 | 3.074,25 | 484,39- |
| 22000 ORDINARIO NO INVENTARIABLE | 8.803,00 | 430,00- | 8.373,00 | 9.114,63 | 8.807,51 | 5.733,26 | 3.074,25 | 434,51- |
| 22002 MATERIAL INFORMÁTICO NO INVENTARIABLE | 177,00 | | 177,00 | 226,88 | 226,88 | 226,88 | | 49,88- |
| * 221 SUMINISTROS | 142.097,00 | 45.983,31- | 96.113,69 | 53.321,16 | 43.509,62 | 37.987,36 | 5.522,26 | 52.604,07 |
| 22100 ENERGÍA ELÉCTRICA | 139.075,00 | 45.983,31- | 93.091,69 | 49.514,57 | 39.703,03 | 34.884,67 | 4.818,36 | 53.388,66 |
| 22101 AGUA | 2.818,00 | | 2.818,00 | 3.476,16 | 3.476,16 | 2.888,86 | 587,30 | 658,16- |
| 22109 OTROS SUMINISTROS | 204,00 | | 204,00 | 330,43 | 330,43 | 213,83 | 116,60 | 126,43- |
| * 222 COMUNICACIONES | 285.809,00 | 5.380,00 | 291.189,00 | 208.085,26 | 208.084,92 | 168.267,83 | 39.817,09 | 83.104,08 |
| 22201 POSTALES Y TELEGRÁFICAS | 285.809,00 | 5.380,00 | 291.189,00 | 208.085,26 | 208.084,92 | 168.267,83 | 39.817,09 | 83.104,08 |
| * 226 GASTOS DIVERSOS | | 32.420,00 | 32.420,00 | 32.418,44 | 32.418,44 | 32.418,44 | | 1,56 |
| 22603 JURÍDICOS, CONTENCIOSOS | | 32.420,00 | 32.420,00 | 32.418,44 | 32.418,44 | 32.418,44 | | 1,56 |
| * 227 TRABAJOS REALIZADOS POR OTRAS EMPRESAS | 99.523,00 | | 99.523,00 | 97.026,86 | 97.026,46 | 80.601,71 | 16.424,75 | 2.496,54 |
| 22700 LIMPIEZA Y ASEO | 96.723,00 | | 96.723,00 | 96.721,45 | 96.721,05 | 80.601,71 | 16.119,34 | 1,95 |
| 22709 OTROS | 2.800,00 | | 2.800,00 | 305,41 | 305,41 | 305,41 | 305,41 | 2.494,59 |
| ** 23 INDEMNIZACIONES POR RAZÓN DEL SERVICIO | 816,00 | 5.225,00 | 6.041,00 | 5.043,14 | 5.043,14 | 2.961,20 | 2.081,94 | 997,86 |
| * 230 DIETAS | | 2.525,00 | 2.525,00 | 1.939,07 | 1.939,07 | 798,75 | 1.140,32 | 585,93 |
| 23002 DEL PERSONAL | | 2.525,00 | 2.525,00 | 1.939,07 | 1.939,07 | 798,75 | 1.140,32 | 585,93 |





| | | | | | | | | |
|---|---------------------|-------------------|---------------------|---------------------|---------------------|---------------------|-------------------|-------------------|
| * 231 LOCOMOCIÓN | 816,00 | 2.700,00 | 3.516,00 | 3.104,07 | 3.104,07 | 2.162,45 | 941,62 | 411,93 |
| 23102 DEL PERSONAL | 816,00 | 2.700,00 | 3.516,00 | 3.104,07 | 3.104,07 | 2.162,45 | 941,62 | 411,93 |
| *** 6 INVERSIONES REALES | | 1.036,00 | 1.036,00 | 1.035,76 | 1.035,76 | 1.035,76 | | 0,24 |
| ** 63 INVERSIÓN DE REPOSICION ASOCIADA FUNC.OP | | 1.036,00 | 1.036,00 | 1.035,76 | 1.035,76 | 1.035,76 | | 0,24 |
| * 632 INSTALACIONES TÉCNICAS | | 1.036,00 | 1.036,00 | 1.035,76 | 1.035,76 | 1.035,76 | | 0,24 |
| 63200 INSTALACIONES TÉCNICAS | | 1.036,00 | 1.036,00 | 1.035,76 | 1.035,76 | 1.035,76 | | 0,24 |
| **** 3130 RECONOCIMIENTO DERECHO PRESTAC.MATERIA | 3.692.783,00 | 61.043,85 | 3.753.826,85 | 3.320.756,40 | 3.315.191,93 | 2.853.875,75 | 461.316,18 | 438.634,92 |
| *** 1 GASTOS DE PERSONAL | 2.619.842,00 | 52.193,84- | 2.567.648,16 | 2.480.530,01 | 2.480.530,01 | 2.480.530,01 | | 87.118,15 |
| ** 12 FUNCIONARIOS | 2.066.156,00 | 53.274,68- | 2.012.881,32 | 1.954.307,21 | 1.954.307,21 | 1.954.307,21 | | 58.574,11 |
| * 120 RETRIBUCIONES BÁSICAS Y COMPLEMENTARIAS | 2.001.405,00 | 81.274,68- | 1.920.130,32 | 1.878.517,85 | 1.878.517,85 | 1.878.517,85 | | 41.612,47 |
| 12000 SUELDO | 733.086,00 | 30.982,84- | 702.103,16 | 686.717,87 | 686.717,87 | 686.717,87 | | 15.385,29 |
| 12001 TRIENIOS | 161.555,00 | | 161.555,00 | 148.001,85 | 148.001,85 | 148.001,85 | | 13.553,15 |
| 12002 COMPLEMENTO DE DESTINO | 412.483,00 | 20.000,00- | 392.483,00 | 391.780,16 | 391.780,16 | 391.780,16 | | 702,84 |
| 12003 COMPLEMENTO ESPECÍFICO DEL PUESTO DE | 483.255,00 | 27.891,84- | 455.363,16 | 448.869,22 | 448.869,22 | 448.869,22 | | 6.493,94 |
| 12005 OTRAS REMUNERACIONES | 146.776,00 | 2.400,00- | 144.376,00 | 143.682,98 | 143.682,98 | 143.682,98 | | 693,02 |
| 12007 COMPLEMENTO DE CARRERA | 64.250,00 | | 64.250,00 | 59.465,77 | 59.465,77 | 59.465,77 | | 4.784,23 |
| * 121 RETRIBUCIONES POR SUSTITUCION DE FUNCIO | 64.751,00 | 28.000,00 | 92.751,00 | 75.789,36 | 75.789,36 | 75.789,36 | | 16.961,64 |
| 12100 SUELDO | 27.761,00 | 8.000,00 | 35.761,00 | 29.832,47 | 29.832,47 | 29.832,47 | | 5.928,53 |
| 12101 TRIENIOS | 868,00 | 3.000,00 | 3.868,00 | 2.270,83 | 2.270,83 | 2.270,83 | | 1.597,17 |
| 12102 COMPLEMENTO DE DESTINO | 14.321,00 | 6.000,00 | 20.321,00 | 16.719,14 | 16.719,14 | 16.719,14 | | 3.601,86 |
| 12103 COMPLEMENTO ESPECÍFICO DEL PUESTO DE | 13.900,00 | 8.000,00 | 21.900,00 | 18.814,02 | 18.814,02 | 18.814,02 | | 3.085,98 |
| 12105 OTRAS REMUNERACIONES | 6.864,00 | 3.000,00 | 9.864,00 | 8.121,59 | 8.121,59 | 8.121,59 | | 1.742,41 |





| | | | | | | | | |
|---|-------------------|-------------------|-------------------|-------------------|-------------------|-------------------|------------------|-------------------|
| 12107 COMPLEMENTO DE CARRERA | 1.037,00 | | 1.037,00 | 31,31 | 31,31 | 31,31 | | 1.005,69 |
| ** 16 CUOTAS,PRESTACIONES Y GASTOS SOCIALES EM | 553.686,00 | 1.080,84 | 554.766,84 | 526.222,80 | 526.222,80 | 526.222,80 | | 28.544,04 |
| * 160 CUOTAS SOCIALES | 553.686,00 | 1.080,84 | 554.766,84 | 526.222,80 | 526.222,80 | 526.222,80 | | 28.544,04 |
| 16000 SEGURIDAD SOCIAL | 553.686,00 | 1.080,84 | 554.766,84 | 526.222,80 | 526.222,80 | 526.222,80 | | 28.544,04 |
| *** 2 GASTOS CORRIENTES EN BIENES Y SERVICIOS | 672.941,00 | 118.970,00 | 791.911,00 | 445.958,97 | 440.394,70 | 373.345,74 | 67.048,96 | 351.516,30 |
| ** 20 ARRENDAMIENTOS Y CÁNONES | 47.916,00 | | 47.916,00 | 47.916,00 | 47.916,00 | 40.702,84 | 7.213,16 | |
| * 202 ARRENDAMIENTOS DE EDIFICIOS Y OTRAS CON | 47.916,00 | | 47.916,00 | 47.916,00 | 47.916,00 | 40.702,84 | 7.213,16 | |
| 20200 ARRENDAMIENTOS DE EDIFICIOS | 47.916,00 | | 47.916,00 | 47.916,00 | 47.916,00 | 40.702,84 | 7.213,16 | |
| ** 21 REPARACIONES, MANTENIMIENTO Y CONSERVACI | 8.081,00 | | 8.081,00 | 7.718,70 | 7.330,34 | 5.590,01 | 1.740,33 | 750,66 |
| * 212 EDIFICIOS Y OTRAS CONSTRUCCIONES | 4.910,00 | | 4.910,00 | 5.368,88 | 5.368,88 | 4.499,99 | 868,89 | 458,88- |
| 21200 EDIFICIOS | 4.910,00 | | 4.910,00 | 5.368,88 | 5.368,88 | 4.499,99 | 868,89 | 458,88- |
| * 213 MAQUINARIA,INSTALACIONES Y UTILLAJE | 3.171,00 | | 3.171,00 | 2.349,82 | 1.961,46 | 1.090,02 | 871,44 | 1.209,54 |
| 21301 INSTALACIONES | 3.171,00 | | 3.171,00 | 2.349,82 | 1.961,46 | 1.090,02 | 871,44 | 1.209,54 |
| ** 22 MATERIAL, SUMINISTROS Y OTROS | 614.058,00 | 118.970,00 | 733.028,00 | 390.069,27 | 384.893,36 | 326.797,89 | 58.095,47 | 348.134,64 |
| * 220 MATERIAL DE OFICINA | 6.821,00 | | 6.821,00 | 9.344,54 | 9.344,54 | 7.231,14 | 2.113,40 | 2.523,54- |
| 22000 ORDINARIO NO INVENTARIABLE | 6.821,00 | | 6.821,00 | 9.344,54 | 9.344,54 | 7.231,14 | 2.113,40 | 2.523,54- |
| * 221 SUMINISTROS | 73.466,00 | 17.460,00- | 56.006,00 | 22.339,68 | 17.309,16 | 13.655,95 | 3.653,21 | 38.696,84 |
| 22100 ENERGÍA ELÉCTRICA | 70.417,00 | 17.460,00- | 52.957,00 | 18.927,05 | 13.896,53 | 10.658,31 | 3.238,22 | 39.060,47 |
| 22101 AGUA | 1.989,00 | | 1.989,00 | 2.385,90 | 2.385,90 | 2.385,90 | | 396,90- |
| 22109 OTROS SUMINISTROS | 1.060,00 | | 1.060,00 | 1.026,73 | 1.026,73 | 611,74 | 414,99 | 33,27 |
| * 222 COMUNICACIONES | 470.304,00 | 130.130,00 | 600.434,00 | 292.840,47 | 292.695,47 | 263.039,74 | 29.655,73 | 307.738,53 |
| 22201 POSTALES Y TELEGRÁFICAS | 470.304,00 | 130.130,00 | 600.434,00 | 292.840,47 | 292.695,47 | 263.039,74 | 29.655,73 | 307.738,53 |





| | | | | | | | | |
|---|----------------------|----------------------|-----------------------|-----------------------|-----------------------|----------------------|----------------------|---------------------|
| * 223 TRANSPORTES | 509,00 | | 509,00 | | | | | 509,00 |
| 22300 TRANSPORTES | 509,00 | | 509,00 | | | | | 509,00 |
| * 226 GASTOS DIVERSOS | 528,00 | 300,00 | 828,00 | 803,98 | 803,98 | 605,98 | 198,00 | 24,02 |
| 22609 OTROS GASTOS DIVERSOS | 528,00 | 300,00 | 828,00 | 803,98 | 803,98 | 605,98 | 198,00 | 24,02 |
| * 227 TRABAJOS REALIZADOS POR OTRAS EMPRESAS | 62.430,00 | 6.000,00 | 68.430,00 | 64.740,60 | 64.740,21 | 42.265,08 | 22.475,13 | 3.689,79 |
| 22700 LIMPIEZA Y ASEO | 44.930,00 | | 44.930,00 | 44.928,60 | 44.928,21 | 37.441,01 | 7.487,20 | 1,79 |
| 22709 OTROS | 17.500,00 | 6.000,00 | 23.500,00 | 19.812,00 | 19.812,00 | 4.824,07 | 14.987,93 | 3.688,00 |
| ** 23 INDEMNIZACIONES POR RAZÓN DEL SERVICIO | 2.886,00 | | 2.886,00 | 255,00 | 255,00 | 255,00 | | 2.631,00 |
| * 231 LOCOMOCIÓN | 2.886,00 | | 2.886,00 | 255,00 | 255,00 | 255,00 | | 2.631,00 |
| 23102 DEL PERSONAL | 2.886,00 | | 2.886,00 | 255,00 | 255,00 | 255,00 | | 2.631,00 |
| *** 6 INVERSIONES REALES | 400.000,00 | 5.732,31- | 394.267,69 | 394.267,42 | 394.267,22 | | 394.267,22 | 0,47 |
| ** 62 INVERSIÓN NUEVA ASOCIADA FUNCIONAM.OPERA | | 3.460,00 | 3.460,00 | 3.459,73 | 3.459,73 | | 3.459,73 | 0,27 |
| * 621 EDIFICIOS Y OTRAS CONSTRUCCIONES | | 3.460,00 | 3.460,00 | 3.459,73 | 3.459,73 | | 3.459,73 | 0,27 |
| 62100 EDIFICIOS | | 3.460,00 | 3.460,00 | 3.459,73 | 3.459,73 | | 3.459,73 | 0,27 |
| ** 63 INVERSIÓN DE REPOSICION ASOCIADA FUNC.OP | 400.000,00 | 9.192,31- | 390.807,69 | 390.807,69 | 390.807,49 | | 390.807,49 | 0,20 |
| * 638 ELEMENTOS DE TRANSPORTE | 400.000,00 | 9.192,31- | 390.807,69 | 390.807,69 | 390.807,49 | | 390.807,49 | 0,20 |
| 63800 ELEMENTOS DE TRANSPORTE | 400.000,00 | 9.192,31- | 390.807,69 | 390.807,69 | 390.807,49 | | 390.807,49 | 0,20 |
| **** 314C PENSIONES, AYUDAS Y SUBVENCIONES | 88.954.581,00 | 24.859.680,72 | 113.814.261,72 | 104.981.166,42 | 104.512.893,35 | 88.418.527,38 | 16.094.365,97 | 9.301.368,37 |
| *** 1 GASTOS DE PERSONAL | 3.613.644,00 | 79.145,63- | 3.534.498,37 | 3.254.969,72 | 3.254.969,72 | 3.254.969,72 | | 279.528,65 |
| ** 10 ALTOS CARGOS | 59.821,00 | 4.783,91- | 55.037,09 | 40.265,64 | 40.265,64 | 40.265,64 | | 14.771,45 |
| * 100 RETRIBUCIONES BÁSICAS Y OTRAS REMUNERAC | 59.821,00 | 4.783,91- | 55.037,09 | 40.265,64 | 40.265,64 | 40.265,64 | | 14.771,45 |





| | | | | | | | | |
|--|---------------------|-------------------|---------------------|---------------------|---------------------|---------------------|--|-------------------|
| 10000 RETRIBUCIONES BÁSICAS | 18.529,00 | 1.280,35- | 17.248,65 | 12.586,31 | 12.586,31 | 12.586,31 | | 4.662,34 |
| 10001 OTRAS REMUNERACIONES | 41.292,00 | 3.503,56- | 37.788,44 | 27.679,33 | 27.679,33 | 27.679,33 | | 10.109,11 |
| ** 12 FUNCIONARIOS | 2.782.225,00 | 75.947,48- | 2.706.277,52 | 2.516.637,60 | 2.516.637,60 | 2.516.637,60 | | 189.639,92 |
| * 120 RETRIBUCIONES BÁSICAS Y COMPLEMENTARIAS | 2.502.080,00 | 79.947,48- | 2.422.132,52 | 2.352.023,31 | 2.352.023,31 | 2.352.023,31 | | 70.109,21 |
| 12000 SUELDO | 898.098,00 | 37.164,07- | 860.933,93 | 833.550,02 | 833.550,02 | 833.550,02 | | 27.383,91 |
| 12001 TRIENIOS | 176.250,00 | | 176.250,00 | 158.639,25 | 158.639,25 | 158.639,25 | | 17.610,75 |
| 12002 COMPLEMENTO DE DESTINO | 507.790,00 | 18.559,68- | 489.230,32 | 484.660,34 | 484.660,34 | 484.660,34 | | 4.569,98 |
| 12003 COMPLEMENTO ESPECÍFICO DEL PUESTO DE | 686.284,00 | 16.223,73- | 670.060,27 | 658.975,26 | 658.975,26 | 658.975,26 | | 11.085,01 |
| 12005 OTRAS REMUNERACIONES | 155.980,00 | 8.000,00- | 147.980,00 | 145.996,92 | 145.996,92 | 145.996,92 | | 1.983,08 |
| 12007 COMPLEMENTO DE CARRERA | 77.678,00 | | 77.678,00 | 70.201,52 | 70.201,52 | 70.201,52 | | 7.476,48 |
| * 121 RETRIBUCIONES POR SUSTITUCION DE FUNCIO | 49.163,00 | 3.000,00 | 52.163,00 | 30.528,72 | 30.528,72 | 30.528,72 | | 21.634,28 |
| 12100 SUELDO | 21.077,00 | | 21.077,00 | 10.589,37 | 10.589,37 | 10.589,37 | | 10.487,63 |
| 12101 TRIENIOS | 659,00 | 3.000,00 | 3.659,00 | 3.010,36 | 3.010,36 | 3.010,36 | | 648,64 |
| 12102 COMPLEMENTO DE DESTINO | 10.874,00 | | 10.874,00 | 6.733,01 | 6.733,01 | 6.733,01 | | 4.140,99 |
| 12103 COMPLEMENTO ESPECÍFICO DEL PUESTO DE | 10.554,00 | | 10.554,00 | 6.661,15 | 6.661,15 | 6.661,15 | | 3.892,85 |
| 12105 OTRAS REMUNERACIONES | 5.212,00 | | 5.212,00 | 2.910,30 | 2.910,30 | 2.910,30 | | 2.301,70 |
| 12107 COMPLEMENTO DE CARRERA | 787,00 | | 787,00 | 624,53 | 624,53 | 624,53 | | 162,47 |
| * 124 RETRIBUC. FUNCION. INTERINOS SIN ADSCRI | 230.982,00 | 1.000,00 | 231.982,00 | 134.085,57 | 134.085,57 | 134.085,57 | | 97.896,43 |
| 12400 SUELDO | 102.430,00 | | 102.430,00 | 64.353,97 | 64.353,97 | 64.353,97 | | 38.076,03 |
| 12401 TRIENIOS | | 1.000,00 | 1.000,00 | 247,48 | 247,48 | 247,48 | | 752,52 |
| 12402 COMPLEMENTO DE DESTINO | 52.418,00 | | 52.418,00 | 30.852,21 | 30.852,21 | 30.852,21 | | 21.565,79 |
| 12403 COMPLEMENTO ESPECIFICO DEL PUESTO DE | 50.885,00 | | 50.885,00 | 31.038,29 | 31.038,29 | 31.038,29 | | 19.846,71 |





| | | | | | | | | |
|---|-------------------|------------------|-------------------|-------------------|-------------------|-------------------|-------------------|-------------------|
| 12405 OTRAS REMUNERACIONES | 25.249,00 | | 25.249,00 | 7.593,62 | 7.593,62 | 7.593,62 | | 17.655,38 |
| ** 16 CUOTAS,PRESTACIONES Y GASTOS SOCIALES EM | 771.598,00 | 1.585,76 | 773.183,76 | 698.066,48 | 698.066,48 | 698.066,48 | | 75.117,28 |
| * 160 CUOTAS SOCIALES | 771.598,00 | 1.585,76 | 773.183,76 | 698.066,48 | 698.066,48 | 698.066,48 | | 75.117,28 |
| 16000 SEGURIDAD SOCIAL | 771.598,00 | 1.585,76 | 773.183,76 | 698.066,48 | 698.066,48 | 698.066,48 | | 75.117,28 |
| *** 2 GASTOS CORRIENTES EN BIENES Y SERVICIOS | 928.802,00 | 25.482,00 | 954.284,00 | 658.724,80 | 650.076,73 | 389.210,01 | 260.866,72 | 304.207,27 |
| ** 20 ARRENDAMIENTOS Y CÁNONES | 13.460,00 | | 13.460,00 | 4.662,80 | 4.662,80 | 3.452,80 | 1.210,00 | 8.797,20 |
| * 202 ARRENDAMIENTOS DE EDIFICIOS Y OTRAS CON | 3.630,00 | | 3.630,00 | | | | | 3.630,00 |
| 20200 ARRENDAMIENTOS DE EDIFICIOS | 3.630,00 | | 3.630,00 | | | | | 3.630,00 |
| * 205 ARRENDAMIENTOS DE MOBILIARIO Y ENSERES | | 6.050,00 | 6.050,00 | 4.662,80 | 4.662,80 | 3.452,80 | 1.210,00 | 1.387,20 |
| 20500 ARRENDAMIENTOS DE MOBILIARIO Y ENSERE | | 6.050,00 | 6.050,00 | 4.662,80 | 4.662,80 | 3.452,80 | 1.210,00 | 1.387,20 |
| * 206 ARRENDAMIENTOS EQUIPOS PARA PROCESOS IN | 9.830,00 | 6.050,00- | 3.780,00 | | | | | 3.780,00 |
| 20600 ARRENDAMIENTOS EQUIPOS PARA PROCESOS | 9.830,00 | 6.050,00- | 3.780,00 | | | | | 3.780,00 |
| ** 21 REPARACIONES, MANTENIMIENTO Y CONSERVACI | 19.026,00 | | 19.026,00 | 12.043,88 | 10.600,29 | 8.342,31 | 2.257,98 | 8.425,71 |
| * 212 EDIFICIOS Y OTRAS CONSTRUCCIONES | 12.824,00 | | 12.824,00 | 7.227,22 | 6.520,34 | 4.427,46 | 2.092,88 | 6.303,66 |
| 21200 EDIFICIOS | 12.824,00 | | 12.824,00 | 7.227,22 | 6.520,34 | 4.427,46 | 2.092,88 | 6.303,66 |
| * 213 MAQUINARIA,INSTALACIONES Y UTILLAJE | 4.566,00 | | 4.566,00 | 3.816,66 | 3.079,95 | 2.914,85 | 165,10 | 1.486,05 |
| 21301 INSTALACIONES | 4.566,00 | | 4.566,00 | 3.816,66 | 3.079,95 | 2.914,85 | 165,10 | 1.486,05 |
| * 215 MOBILIARIO Y ENSERES | | | | 1.000,00 | 1.000,00 | 1.000,00 | | 1.000,00- |
| 21500 MOBILIARIO Y ENSERES | | | | 1.000,00 | 1.000,00 | 1.000,00 | | 1.000,00- |





| | | | | | | | | |
|---|-------------------|-------------------|-------------------|-------------------|-------------------|-------------------|-------------------|-------------------|
| * 216 EQUIPOS PARA PROCESOS DE INFORMACIÓN | 1.636,00 | | 1.636,00 | | | | | 1.636,00 |
| 21600 EQUIPOS PARA PROCESOS DE INFORMACIÓN | 1.636,00 | | 1.636,00 | | | | | 1.636,00 |
| ** 22 MATERIAL, SUMINISTROS Y OTROS | 894.105,00 | 22.252,00 | 916.357,00 | 640.475,44 | 633.270,96 | 376.734,42 | 256.536,54 | 283.086,04 |
| * 220 MATERIAL DE OFICINA | 9.758,00 | 556,00- | 9.202,00 | 5.027,97 | 5.027,97 | 4.909,37 | 118,60 | 4.174,03 |
| 22000 ORDINARIO NO INVENTARIABLE | 9.758,00 | 556,00- | 9.202,00 | 5.027,97 | 5.027,97 | 4.909,37 | 118,60 | 4.174,03 |
| * 221 SUMINISTROS | 87.664,00 | 14.500,00- | 73.164,00 | 33.907,09 | 26.703,42 | 23.145,58 | 3.557,84 | 46.460,58 |
| 22100 ENERGÍA ELÉCTRICA | 83.913,00 | 14.200,00- | 69.713,00 | 30.357,42 | 23.153,75 | 20.684,63 | 2.469,12 | 46.559,25 |
| 22101 AGUA | 1.983,00 | | 1.983,00 | 2.344,03 | 2.344,03 | 1.927,52 | 416,51 | 361,03- |
| 22109 OTROS SUMINISTROS | 1.768,00 | 300,00- | 1.468,00 | 1.205,64 | 1.205,64 | 533,43 | 672,21 | 262,36 |
| * 222 COMUNICACIONES | 237.354,00 | 42.292,00- | 195.062,00 | 154.026,25 | 154.025,44 | 143.721,43 | 10.304,01 | 41.036,56 |
| 22201 POSTALES Y TELEGRÁFICAS | 237.354,00 | 42.292,00- | 195.062,00 | 154.026,25 | 154.025,44 | 143.721,43 | 10.304,01 | 41.036,56 |
| * 226 GASTOS DIVERSOS | 22.331,00 | | 22.331,00 | 2.507,29 | 2.507,29 | 1.882,69 | 624,60 | 19.823,71 |
| 22601 ATENCIONES PROTOCOLARIAS Y REPRESENTA | | | | 55,00 | 55,00 | 55,00 | | 55,00- |
| 22602 PUBLICIDAD Y PROPAGANDA | 4.848,00 | | 4.848,00 | | | | | 4.848,00 |
| 22603 JURÍDICOS, CONTENCIOSOS | 3.245,00 | | 3.245,00 | | | | | 3.245,00 |
| 22606 REUNIONES, CONFERENCIAS Y CURSOS | 13.692,00 | | 13.692,00 | 1.190,00 | 1.190,00 | 770,00 | 420,00 | 12.502,00 |
| 22609 OTROS GASTOS DIVERSOS | 546,00 | | 546,00 | 1.262,29 | 1.262,29 | 1.057,69 | 204,60 | 716,29- |
| * 227 TRABAJOS REALIZADOS POR OTRAS EMPRESAS | 536.998,00 | 79.600,00 | 616.598,00 | 445.006,84 | 445.006,84 | 203.075,35 | 241.931,49 | 171.591,16 |
| 22700 LIMPIEZA Y ASEO | 62.349,00 | 23.600,00 | 85.949,00 | 64.425,24 | 64.425,24 | 53.687,70 | 10.737,54 | 21.523,76 |
| 22706 ESTUDIOS Y TRABAJOS TÉCNICOS | 331.231,00 | | 331.231,00 | 305.432,69 | 305.432,69 | 127.451,16 | 177.981,53 | 25.798,31 |
| 22707 ESTUDIOS Y TRAB.TECN. INFORMATIC.YPRO | 108.116,00 | | 108.116,00 | 60.505,49 | 60.505,49 | 21.452,49 | 39.053,00 | 47.610,51 |
| 22709 OTROS | 35.302,00 | 56.000,00 | 91.302,00 | 14.643,42 | 14.643,42 | 484,00 | 14.159,42 | 76.658,58 |





| | | | | | | | | |
|---|----------------------|----------------------|-----------------------|-----------------------|----------------------|----------------------|----------------------|---------------------|
| ** 23 INDEMNIZACIONES POR RAZÓN DEL SERVICIO | 2.211,00 | 3.230,00 | 5.441,00 | 1.542,68 | 1.542,68 | 680,48 | 862,20 | 3.898,32 |
| * 230 DIETAS | 490,00 | 1.230,00 | 1.720,00 | 254,70 | 254,70 | 107,00 | 147,70 | 1.465,30 |
| 23001 REEMBOLSO DE GASTOS DE ALTOS CARGOS | | 230,00 | 230,00 | | | | | 230,00 |
| 23002 DEL PERSONAL | 490,00 | 1.000,00 | 1.490,00 | 254,70 | 254,70 | 107,00 | 147,70 | 1.235,30 |
| * 231 LOCOMOCIÓN | 1.721,00 | 2.000,00 | 3.721,00 | 1.287,98 | 1.287,98 | 573,48 | 714,50 | 2.433,02 |
| 23101 DE ALTOS CARGOS | | | | 314,89 | 314,89 | 314,89 | | 314,89- |
| 23102 DEL PERSONAL | 1.721,00 | 2.000,00 | 3.721,00 | 973,09 | 973,09 | 258,59 | 714,50 | 2.747,91 |
| *** 3 GASTOS FINANCIEROS | 3.000,00 | | 3.000,00 | | | | | 3.000,00 |
| ** 35 INTERESES DE DEMORA Y OTROS GASTOS FINAN | 3.000,00 | | 3.000,00 | | | | | 3.000,00 |
| * 350 INTERESES DE DEMORA | 3.000,00 | | 3.000,00 | | | | | 3.000,00 |
| 35000 INTERESES DE DEMORA | 3.000,00 | | 3.000,00 | | | | | 3.000,00 |
| *** 4 TRANSFERENCIAS CORRIENTES | 84.209.135,00 | 24.125.993,29 | 108.335.128,29 | 100.280.122,32 | 99.820.497,32 | 83.986.998,07 | 15.833.499,25 | 8.514.630,97 |
| ** 46 AL SECTOR PÚBLICO LOCAL | 2.830.824,00 | | 2.830.824,00 | 2.438.500,00 | 1.978.875,00 | 1.978.875,00 | | 851.949,00 |
| * 461 A ENTID.Y ACTIV. EN ÁREA PROTECC.Y PROM | 2.830.824,00 | | 2.830.824,00 | 2.438.500,00 | 1.978.875,00 | 1.978.875,00 | | 851.949,00 |
| 46102 COLECTIVOS DESFAVOR. O CON RIESGO EXC | 2.830.824,00 | | 2.830.824,00 | 2.438.500,00 | 1.978.875,00 | 1.978.875,00 | | 851.949,00 |
| ** 48 A FAMILIAS E INSTITUCIONES SIN FINES DE | 81.378.311,00 | 24.125.993,29 | 105.504.304,29 | 97.841.622,32 | 97.841.622,32 | 82.008.123,07 | 15.833.499,25 | 7.662.681,97 |
| * 481 A ENTID.Y ACTIV. EN ÁREA PROTECC.Y PROM | 74.878.311,00 | 24.065.993,29 | 98.944.304,29 | 91.585.423,32 | 91.585.423,32 | 75.751.924,07 | 15.833.499,25 | 7.358.880,97 |
| 48100 PENSIONES DEL FONDO ASISTENCIAL | 77.628,00 | | 77.628,00 | 68.779,80 | 68.779,80 | 68.779,80 | | 8.848,20 |
| 48101 PRESTACIONES Y AYUDAS DE PROTEC.E INS | 6.700.683,00 | 18.065.993,29 | 24.766.676,29 | 21.660.276,61 | 21.660.276,61 | 5.826.961,67 | 15.833.314,94 | 3.106.399,68 |





| | | | | | | | | |
|---|---------------------|-------------------|---------------------|---------------------|---------------------|---------------------|--------|-------------------|
| 48114 PRESTACIONES ECONOMICAS LEY DE DEPEND | 54.000.000,00 | 8.750.000,00 | 62.750.000,00 | 62.696.479,27 | 62.696.479,27 | 62.696.294,96 | 184,31 | 53.520,73 |
| 48115 RENTA BASICA DE INSERCIÓN | 14.100.000,00 | 2.750.000,00- | 11.350.000,00 | 7.159.887,64 | 7.159.887,64 | 7.159.887,64 | | 4.190.112,36 |
| * 485 A ENTID.Y ACTIV. EN ÁREA EMPLEO Y RELAC | 6.500.000,00 | 60.000,00 | 6.560.000,00 | 6.256.199,00 | 6.256.199,00 | 6.256.199,00 | | 303.801,00 |
| 48502 ACTUACIONES DE EMPLEO COLECTIVOS DESF | 6.500.000,00 | 60.000,00 | 6.560.000,00 | 6.256.199,00 | 6.256.199,00 | 6.256.199,00 | | 303.801,00 |
| *** 6 INVERSIONES REALES | 200.000,00 | 4.118,00 | 204.118,00 | 4.116,52 | 4.116,52 | 4.116,52 | | 200.001,48 |
| ** 62 INVERSIÓN NUEVA ASOCIADA FUNCIONAM.OPERA | | 3.792,00 | 3.792,00 | 3.791,03 | 3.791,03 | 3.791,03 | | 0,97 |
| * 621 EDIFICIOS Y OTRAS CONSTRUCCIONES | | 3.792,00 | 3.792,00 | 3.791,03 | 3.791,03 | 3.791,03 | | 0,97 |
| 62100 EDIFICIOS | | 3.792,00 | 3.792,00 | 3.791,03 | 3.791,03 | 3.791,03 | | 0,97 |
| ** 63 INVERSIÓN DE REPOSICIÓN ASOCIADA FUNC.OP | | 326,00 | 326,00 | 325,49 | 325,49 | 325,49 | | 0,51 |
| * 636 MOBILIARIO Y ENSERES | | 326,00 | 326,00 | 325,49 | 325,49 | 325,49 | | 0,51 |
| 63600 MOBILIARIO Y ENSERES | | 326,00 | 326,00 | 325,49 | 325,49 | 325,49 | | 0,51 |
| ** 64 GASTOS DE INVERSIONES DE CARÁCTER INMATE | 200.000,00 | | 200.000,00 | | | | | 200.000,00 |
| * 645 APLICACIONES INFORMÁTICAS | 200.000,00 | | 200.000,00 | | | | | 200.000,00 |
| 64500 APLICACIONES INFORMÁTICAS | 200.000,00 | | 200.000,00 | | | | | 200.000,00 |
| *** 7 TRANSFERENCIAS DE CAPITAL | | 783.233,06 | 783.233,06 | 783.233,06 | 783.233,06 | 783.233,06 | | |
| ** 78 A FAMILIAS E INSTITUCIONES SIN FINES DE | | 783.233,06 | 783.233,06 | 783.233,06 | 783.233,06 | 783.233,06 | | |
| * 781 A ENTID.Y ACTIV. EN ÁREA PROTECC.Y PROM | | 783.233,06 | 783.233,06 | 783.233,06 | 783.233,06 | 783.233,06 | | |
| 78199 OTRAS INVER.MAT.DE PROTECCIÓN Y PROMO | | 783.233,06 | 783.233,06 | 783.233,06 | 783.233,06 | 783.233,06 | | |





I.M.A.S. - EJERCICIO 2023
Liquidación del Presupuesto de Gastos
Resumen General por Subconceptos
Mes: 1 a 13

| Subconcepto/Concepto/Artículo/Capítulo | Crédito Inicial (1) | Modificaciones (2) | Definitivo (3=1+2) | Gtos.Compromet. (4) | Oblig.Recon.Netas (5) | Pagos (6) | Ob.Pend.Pago (7=5-6) | Reman.Crédito(8=3-5) |
|---|----------------------|--------------------|----------------------|----------------------|-----------------------|----------------------|----------------------|----------------------|
| 10000 RETRIBUCIONES BÁSICAS | 74.538,00 | 12.822,92- | 61.715,08 | 47.479,08 | 47.479,08 | 47.479,08 | | 14.236,00 |
| 10001 OTRAS REMUNERACIONES | 174.673,00 | 35.096,31- | 139.576,69 | 113.692,59 | 113.692,59 | 113.692,59 | | 25.884,10 |
| * 100 RETRIBUCIONES BÁSICAS Y OTRAS REMUNERACIONES | 249.211,00 | 47.919,23- | 201.291,77 | 161.171,67 | 161.171,67 | 161.171,67 | | 40.120,10 |
| ** 10 ALTOS CARGOS | 249.211,00 | 47.919,23- | 201.291,77 | 161.171,67 | 161.171,67 | 161.171,67 | | 40.120,10 |
| 12000 SUELDO | 19.228.911,00 | 222.354,79- | 19.006.556,21 | 18.786.458,21 | 18.786.458,21 | 18.786.458,21 | | 220.098,00 |
| 12001 TRIENIOS | 3.455.515,00 | 200,00 | 3.455.715,00 | 3.275.044,62 | 3.275.044,62 | 3.275.044,62 | | 180.670,38 |
| 12002 COMPLEMENTO DE DESTINO | 10.457.797,00 | 100.673,05- | 10.357.123,95 | 10.429.404,29 | 10.429.404,29 | 10.429.404,29 | | 72.280,34- |
| 12003 COMPLEMENTO ESPECÍFICO DEL PUESTO DE T | 11.451.925,00 | 132.631,94- | 11.319.293,06 | 11.184.284,80 | 11.184.284,80 | 11.184.284,80 | | 135.008,26 |
| 12004 COMPLEMENTOS PERSONALES Y TRANSITORIOS | 10.559,00 | | 10.559,00 | 8.754,36 | 8.754,36 | 8.754,36 | | 1.804,64 |
| 12005 OTRAS REMUNERACIONES | 4.457.736,00 | 30.613,02- | 4.427.122,98 | 4.474.492,60 | 4.474.492,60 | 4.474.492,60 | | 47.369,62- |
| 12006 FONDO PARA CUMPLIMIENTO SENTENCIAS S/P | | 12.748,05 | 12.748,05 | 10.451,52 | 10.451,52 | 10.451,52 | | 2.296,53 |
| 12007 COMPLEMENTO DE CARRERA | 1.491.287,00 | 8.000,00 | 1.499.287,00 | 1.476.594,63 | 1.476.594,63 | 1.476.594,63 | | 22.692,37 |
| * 120 RETRIBUCIONES BÁSICAS Y COMPLEMENTARIAS | 50.553.730,00 | 465.324,75- | 50.088.405,25 | 49.645.485,03 | 49.645.485,03 | 49.645.485,03 | | 442.920,22 |
| 12100 SUELDO | 1.634.693,00 | 159.674,95 | 1.794.367,95 | 1.750.676,27 | 1.750.676,27 | 1.750.676,27 | | 43.691,68 |
| 12101 TRIENIOS | 51.072,00 | 11.500,00 | 62.572,00 | 48.589,22 | 48.589,22 | 48.589,22 | | 13.982,78 |
| 12102 COMPLEMENTO DE DESTINO | 843.285,00 | 72.986,23 | 916.271,23 | 893.641,65 | 893.641,65 | 893.641,65 | | 22.629,58 |





| | | | | | | | | |
|---|----------------------|---------------------|----------------------|----------------------|----------------------|----------------------|--|-------------------|
| 12103 COMPLEMENTO ESPECÍFICO DEL PUESTO DE T | 818.497,00 | 61.011,61 | 879.508,61 | 862.092,24 | 862.092,24 | 862.092,24 | | 17.416,37 |
| 12105 OTRAS REMUNERACIONES | 404.186,00 | 56.498,39 | 460.684,39 | 447.097,89 | 447.097,89 | 447.097,89 | | 13.586,50 |
| 12107 COMPLEMENTO DE CARRERA | 61.010,00 | 47.800,00- | 13.210,00 | 7.161,89 | 7.161,89 | 7.161,89 | | 6.048,11 |
| * 121 RETRIBUCIONES POR SUSTITUCION DE FUNCION | 3.812.743,00 | 313.871,18 | 4.126.614,18 | 4.009.259,16 | 4.009.259,16 | 4.009.259,16 | | 117.355,02 |
| 12400 SUELDO | 1.470.168,00 | 525.438,63 | 1.995.606,63 | 1.954.245,91 | 1.954.245,91 | 1.954.245,91 | | 41.360,72 |
| 12401 TRIENIOS | 45.820,00 | 1.000,00 | 46.820,00 | 10.077,05 | 10.077,05 | 10.077,05 | | 36.742,95 |
| 12402 COMPLEMENTO DE DESTINO | 759.531,00 | 264.684,46 | 1.024.215,46 | 961.596,09 | 961.596,09 | 961.596,09 | | 62.619,37 |
| 12403 COMPLEMENTO ESPECIFICO DEL PUESTO DE T | 737.306,00 | 276.469,23 | 1.013.775,23 | 959.189,71 | 959.189,71 | 959.189,71 | | 54.585,52 |
| 12405 OTRAS REMUNERACIONES | 365.829,00 | 108.687,07 | 474.516,07 | 449.480,14 | 449.480,14 | 449.480,14 | | 25.035,93 |
| 12407 COMPLEMENTO DE CARRERA | 35.020,00 | 2.500,00- | 32.520,00 | 870,97 | 870,97 | 870,97 | | 31.649,03 |
| * 124 RETRIBUC. FUNCION. INTERINOS SIN ADSCRIP | 3.413.674,00 | 1.173.779,39 | 4.587.453,39 | 4.335.459,87 | 4.335.459,87 | 4.335.459,87 | | 251.993,52 |
| ** 12 FUNCIONARIOS | 57.780.147,00 | 1.022.325,82 | 58.802.472,82 | 57.990.204,06 | 57.990.204,06 | 57.990.204,06 | | 812.268,76 |
| 13100 SALARIOS | 15.251,00 | 9.000,00 | 24.251,00 | 15.367,49 | 15.283,28 | 15.283,28 | | 8.967,72 |
| 13101 ANTIGÜEDAD | 1.571,00 | 1.100,00 | 2.671,00 | 1.843,26 | 1.771,74 | 1.771,74 | | 899,26 |
| 13102 COMPLEMENTO DE PUESTO DE TRABAJO | 1.152,00 | 700,00 | 1.852,00 | 1.203,81 | 1.142,54 | 1.142,54 | | 709,46 |
| * 131 LABORAL TEMPORAL | 17.974,00 | 10.800,00 | 28.774,00 | 18.414,56 | 18.197,56 | 18.197,56 | | 10.576,44 |
| ** 13 LABORALES | 17.974,00 | 10.800,00 | 28.774,00 | 18.414,56 | 18.197,56 | 18.197,56 | | 10.576,44 |
| 15100 GRATIFICACIONES POR SERVICIOS EXTRAORD | 5.709.624,00 | 77.440,42 | 5.787.064,42 | 5.591.481,20 | 5.591.481,20 | 5.591.481,20 | | 195.583,22 |
| * 151 GRATIFICACIONES | 5.709.624,00 | 77.440,42 | 5.787.064,42 | 5.591.481,20 | 5.591.481,20 | 5.591.481,20 | | 195.583,22 |
| ** 15 INCENTIVOS AL RENDIMIENTO | 5.709.624,00 | 77.440,42 | 5.787.064,42 | 5.591.481,20 | 5.591.481,20 | 5.591.481,20 | | 195.583,22 |
| 16000 SEGURIDAD SOCIAL | 18.352.943,00 | 371.595,73 | 18.724.538,73 | 18.629.709,74 | 18.629.709,74 | 18.629.709,74 | | 94.828,99 |
| * 160 CUOTAS SOCIALES | 18.352.943,00 | 371.595,73 | 18.724.538,73 | 18.629.709,74 | 18.629.709,74 | 18.629.709,74 | | 94.828,99 |





| | | | | | | | | |
|--|----------------------|---------------------|----------------------|----------------------|----------------------|----------------------|------------------|---------------------|
| ** 16 CUOTAS,PRESTACIONES Y GASTOS SOCIALES EMP | 18.352.943,00 | 371.595,73 | 18.724.538,73 | 18.629.709,74 | 18.629.709,74 | 18.629.709,74 | | 94.828,99 |
| *** 1 GASTOS DE PERSONAL | 82.109.899,00 | 1.434.242,74 | 83.544.141,74 | 82.390.981,23 | 82.390.764,23 | 82.390.764,23 | | 1.153.377,51 |
| 20200 ARRENDAMIENTOS DE EDIFICIOS | 79.562,00 | 4.100,00 | 83.662,00 | 75.884,55 | 75.884,19 | 66.735,11 | 9.149,08 | 7.777,81 |
| * 202 ARRENDAMIENTOS DE EDIFICIOS Y OTRAS CONS | 79.562,00 | 4.100,00 | 83.662,00 | 75.884,55 | 75.884,19 | 66.735,11 | 9.149,08 | 7.777,81 |
| 20301 ARRENDAMIENTOS DE INSTALACIONES | 26.156,00 | 24.000,00- | 2.156,00 | | | | | 2.156,00 |
| * 203 ARRENDAMIENTOS MAQUINARIA,INSTALACIONES | 26.156,00 | 24.000,00- | 2.156,00 | | | | | 2.156,00 |
| 20500 ARRENDAMIENTOS DE MOBILIARIO Y ENSERES | | 6.050,00 | 6.050,00 | 4.662,80 | 4.662,80 | 3.452,80 | 1.210,00 | 1.387,20 |
| * 205 ARRENDAMIENTOS DE MOBILIARIO Y ENSERES | | 6.050,00 | 6.050,00 | 4.662,80 | 4.662,80 | 3.452,80 | 1.210,00 | 1.387,20 |
| 20600 ARRENDAMIENTOS EQUIPOS PARA PROCESOS I | 9.830,00 | 6.050,00- | 3.780,00 | | | | | 3.780,00 |
| * 206 ARRENDAMIENTOS EQUIPOS PARA PROCESOS INF | 9.830,00 | 6.050,00- | 3.780,00 | | | | | 3.780,00 |
| 20800 ARRENDAMIENTOS DE OTRO INMOVILIZADO MA | 50.336,00 | 16.000,00- | 34.336,00 | 30.008,00 | 30.008,00 | 27.104,00 | 2.904,00 | 4.328,00 |
| * 208 ARRENDAMIENTOS DE OTRO INMOVILIZADO MATE | 50.336,00 | 16.000,00- | 34.336,00 | 30.008,00 | 30.008,00 | 27.104,00 | 2.904,00 | 4.328,00 |
| ** 20 ARRENDAMIENTOS Y CÁNONES | 165.884,00 | 35.900,00- | 129.984,00 | 110.555,35 | 110.554,99 | 97.291,91 | 13.263,08 | 19.429,01 |
| 21200 EDIFICIOS | 156.016,00 | 252.350,00 | 408.366,00 | 268.555,24 | 266.348,36 | 183.839,09 | 82.509,27 | 142.017,64 |
| 21201 OTRAS CONSTRUCCIONES | 5.162,00 | | 5.162,00 | 1.397,19 | 1.397,19 | | 1.397,19 | 3.764,81 |
| * 212 EDIFICIOS Y OTRAS CONSTRUCCIONES | 161.178,00 | 252.350,00 | 413.528,00 | 269.952,43 | 267.745,55 | 183.839,09 | 83.906,46 | 145.782,45 |
| 21300 MAQUINARIA | 45.376,00 | | 45.376,00 | 65.959,54 | 65.959,54 | 56.843,16 | 9.116,38 | 20.583,54- |
| 21301 INSTALACIONES | 398.303,00 | 48.537,95 | 446.840,95 | 443.611,58 | 402.323,50 | 280.263,54 | 122.059,96 | 44.517,45 |





| | | | | | | | | |
|--|-------------------|-------------------|-------------------|-------------------|-------------------|-------------------|-------------------|-------------------|
| 21302 UTILLAJE | 20.267,00 | | 20.267,00 | 30.094,00 | 14.154,67 | 5.331,86 | 8.822,81 | 6.112,33 |
| * 213 MAQUINARIA, INSTALACIONES Y UTILLAJE | 463.946,00 | 48.537,95 | 512.483,95 | 539.665,12 | 482.437,71 | 342.438,56 | 139.999,15 | 30.046,24 |
| 21400 ELEMENTOS DE TRANSPORTE | 110,00 | | 110,00 | | | | | 110,00 |
| * 214 ELEMENTOS DE TRANSPORTE | 110,00 | | 110,00 | | | | | 110,00 |
| 21500 MOBILIARIO Y ENSERES | 17.730,00 | 7.000,00 | 24.730,00 | 21.926,66 | 21.926,66 | 18.672,13 | 3.254,53 | 2.803,34 |
| * 215 MOBILIARIO Y ENSERES | 17.730,00 | 7.000,00 | 24.730,00 | 21.926,66 | 21.926,66 | 18.672,13 | 3.254,53 | 2.803,34 |
| 21600 EQUIPOS PARA PROCESOS DE INFORMACIÓN | 9.107,00 | 2.100,00- | 7.007,00 | | | | | 7.007,00 |
| * 216 EQUIPOS PARA PROCESOS DE INFORMACIÓN | 9.107,00 | 2.100,00- | 7.007,00 | | | | | 7.007,00 |
| 21900 OTRO INMOVILIZADO MATERIAL | 596,00 | | 596,00 | 992,20 | 992,20 | 992,20 | | 396,20- |
| * 219 OTRO INMOVILIZADO MATERIAL | 596,00 | | 596,00 | 992,20 | 992,20 | 992,20 | | 396,20- |
| ** 21 REPARACIONES, MANTENIMIENTO Y CONSERVACIÓ | 652.667,00 | 305.787,95 | 958.454,95 | 832.536,41 | 773.102,12 | 545.941,98 | 227.160,14 | 185.352,83 |
| 22000 ORDINARIO NO INVENTARIABLE | 55.295,00 | 7.918,00- | 47.377,00 | 88.336,90 | 87.633,39 | 64.620,93 | 23.012,46 | 40.256,39- |
| 22001 PRENSA, REVISTAS, LIBROS Y OTRAS PUBLI | 13.487,00 | | 13.487,00 | 21.129,83 | 21.129,83 | 17.460,60 | 3.669,23 | 7.642,83- |
| 22002 MATERIAL INFORMÁTICO NO INVENTARIABLE | 3.826,00 | | 3.826,00 | 12.124,88 | 12.124,88 | 6.911,80 | 5.213,08 | 8.298,88- |
| * 220 MATERIAL DE OFICINA | 72.608,00 | 7.918,00- | 64.690,00 | 121.591,61 | 120.888,10 | 88.993,33 | 31.894,77 | 56.198,10- |
| 22100 ENERGÍA ELÉCTRICA | 3.977.578,00 | 474.324,46 | 4.451.902,46 | 1.829.939,71 | 1.495.708,11 | 1.357.453,95 | 138.254,16 | 2.956.194,35 |
| 22101 AGUA | 354.092,00 | 14.250,00 | 368.342,00 | 410.458,40 | 409.756,00 | 339.931,58 | 69.824,42 | 41.414,00- |
| 22102 GAS | 1.536.221,00 | 4.187,31- | 1.532.033,69 | 1.176.144,33 | 1.171.341,59 | 1.109.382,44 | 61.959,15 | 360.692,10 |
| 22103 COMBUSTIBLE Y CARBURANTES PARA AUTOMOC | 40.651,00 | | 40.651,00 | 40.844,46 | 36.654,49 | 33.516,89 | 3.137,60 | 3.996,51 |
| 22104 VESTUARIO | 32.106,00 | 24.000,00 | 56.106,00 | 134.194,87 | 134.194,87 | 68.928,67 | 65.266,20 | 78.088,87- |
| 22105 PRODUCTOS ALIMENTICIOS | 1.861.341,00 | 369.168,37 | 2.230.509,37 | 2.731.935,51 | 2.610.418,60 | 1.871.822,04 | 738.596,56 | 379.909,23- |





| | | | | | | | | |
|---|---------------------|---------------------|---------------------|---------------------|---------------------|---------------------|---------------------|---------------------|
| 22106 PRODUCTOS FARMACÉUTICOS Y MATERIAL SAN | 26.446,00 | 231.958,15 | 258.404,15 | 249.795,95 | 247.399,29 | 151.431,81 | 95.967,48 | 11.004,86 |
| 22107 COMBUSTIBLE Y CARBURANTES CALEFACCION | 8.754,00 | | 8.754,00 | 19.751,64 | 19.751,64 | 11.157,40 | 8.594,24 | 10.997,64- |
| 22109 OTROS SUMINISTROS | 622.422,00 | 258.090,65 | 880.512,65 | 1.814.029,88 | 1.767.256,72 | 1.066.388,74 | 700.867,98 | 886.744,07- |
| * 221 SUMINISTROS | 8.459.611,00 | 1.367.604,32 | 9.827.215,32 | 8.407.094,75 | 7.892.481,31 | 6.010.013,52 | 1.882.467,79 | 1.934.734,01 |
| 22200 TELEFÓNICAS | | | | 1.524,60 | 1.524,60 | 1.355,20 | 169,40 | 1.524,60- |
| 22201 POSTALES Y TELEGRÁFICAS | 1.095.091,00 | 120.518,00 | 1.215.609,00 | 752.739,89 | 752.263,27 | 665.156,56 | 87.106,71 | 463.345,73 |
| * 222 COMUNICACIONES | 1.095.091,00 | 120.518,00 | 1.215.609,00 | 754.264,49 | 753.787,87 | 666.511,76 | 87.276,11 | 461.821,13 |
| 22300 TRANSPORTES | 258.313,00 | | 258.313,00 | 302.398,67 | 299.274,65 | 244.956,35 | 54.318,30 | 40.961,65- |
| * 223 TRANSPORTES | 258.313,00 | | 258.313,00 | 302.398,67 | 299.274,65 | 244.956,35 | 54.318,30 | 40.961,65- |
| 22409 DE OTROS RIESGOS | 120.000,00 | | 120.000,00 | 105.109,89 | 105.109,89 | | 105.109,89 | 14.890,11 |
| * 224 PRIMAS DE SEGURO | 120.000,00 | | 120.000,00 | 105.109,89 | 105.109,89 | | 105.109,89 | 14.890,11 |
| 22500 ESTATALES | | 163,71 | 163,71 | 241,10 | 241,10 | 241,10 | | 77,39- |
| 22501 AUTONÓMICOS | 224,00 | | 224,00 | 1.615,98 | 1.615,98 | 1.615,98 | | 1.391,98- |
| 22502 LOCALES | 1.137,00 | | 1.137,00 | 2.323,74 | 2.323,74 | 2.323,74 | | 1.186,74- |
| * 225 TRIBUTOS | 1.361,00 | 163,71 | 1.524,71 | 4.180,82 | 4.180,82 | 4.180,82 | | 2.656,11- |
| 22601 ATENCIONES PROTOCOLARIAS Y REPRESENTAT | 87,00 | 300,00 | 387,00 | 245,00 | 245,00 | 200,00 | 45,00 | 142,00 |
| 22602 PUBLICIDAD Y PROPAGANDA | 5.440,00 | | 5.440,00 | 20.315,90 | 20.315,90 | 20.315,90 | | 14.875,90- |
| 22603 JURÍDICOS, CONTENCIOSOS | 3.629,00 | 244.903,48 | 248.532,48 | 244.048,34 | 244.048,34 | 242.562,87 | 1.485,47 | 4.484,14 |
| 22606 REUNIONES, CONFERENCIAS Y CURSOS | 27.382,00 | 4.700,00 | 32.082,00 | 9.116,61 | 9.116,61 | 7.024,58 | 2.092,03 | 22.965,39 |
| 22609 OTROS GASTOS DIVERSOS | 13.216,00 | 76.175,00 | 89.391,00 | 72.301,07 | 72.301,07 | 50.387,57 | 21.913,50 | 17.089,93 |
| * 226 GASTOS DIVERSOS | 49.754,00 | 326.078,48 | 375.832,48 | 346.026,92 | 346.026,92 | 320.490,92 | 25.536,00 | 29.805,56 |
| 22700 LIMPIEZA Y ASEO | 7.366.414,00 | 23.600,00 | 7.390.014,00 | 7.509.538,75 | 7.461.646,71 | 6.714.070,60 | 747.576,11 | 71.632,71- |
| 22701 SEGURIDAD | 686.524,00 | 262.250,00 | 948.774,00 | 908.381,73 | 873.447,47 | 750.445,09 | 123.002,38 | 75.326,53 |





| | | | | | | | | |
|---|----------------------|---------------------|----------------------|----------------------|----------------------|----------------------|---------------------|---------------------|
| 22706 ESTUDIOS Y TRABAJOS TÉCNICOS | 337.653,00 | 213.183,11 | 550.836,11 | 458.556,13 | 458.556,13 | 266.849,80 | 191.706,33 | 92.279,98 |
| 22707 ESTUDIOS Y TRAB. TECN. INFORMATIC.YPROC | 108.116,00 | 71.912,00 | 180.028,00 | 129.846,22 | 129.846,22 | 66.093,22 | 63.753,00 | 50.181,78 |
| 22709 OTROS | 1.693.481,00 | 672.464,00 | 2.365.945,00 | 1.473.291,96 | 1.447.917,63 | 1.111.938,41 | 335.979,22 | 918.027,37 |
| * 227 TRABAJOS REALIZADOS POR OTRAS EMPRESAS Y | 10.192.188,00 | 1.243.409,11 | 11.435.597,11 | 10.479.614,79 | 10.371.414,16 | 8.909.397,12 | 1.462.017,04 | 1.064.182,95 |
| ** 22 MATERIAL, SUMINISTROS Y OTROS | 20.248.926,00 | 3.049.855,62 | 23.298.781,62 | 20.520.281,94 | 19.893.163,72 | 16.244.543,82 | 3.648.619,90 | 3.405.617,90 |
| 23001 REEMBOLSO DE GASTOS DE ALTOS CARGOS | 606,00 | 530,00 | 1.136,00 | | | | | 1.136,00 |
| 23002 DEL PERSONAL | 490,00 | 3.525,00 | 4.015,00 | 2.193,77 | 2.193,77 | 905,75 | 1.288,02 | 1.821,23 |
| * 230 DIETAS | 1.096,00 | 4.055,00 | 5.151,00 | 2.193,77 | 2.193,77 | 905,75 | 1.288,02 | 2.957,23 |
| 23101 DE ALTOS CARGOS | 469,00 | 1.500,00 | 1.969,00 | 628,79 | 628,79 | 463,19 | 165,60 | 1.340,21 |
| 23102 DEL PERSONAL | 6.179,00 | 8.200,00 | 14.379,00 | 6.003,96 | 6.003,96 | 4.067,64 | 1.936,32 | 8.375,04 |
| * 231 LOCOMOCIÓN | 6.648,00 | 9.700,00 | 16.348,00 | 6.632,75 | 6.632,75 | 4.530,83 | 2.101,92 | 9.715,25 |
| ** 23 INDEMNIZACIONES POR RAZÓN DEL SERVICIO | 7.744,00 | 13.755,00 | 21.499,00 | 8.826,52 | 8.826,52 | 5.436,58 | 3.389,94 | 12.672,48 |
| 26001 PRESTACIÓN DE SERVICIOS A PERSONAS DIS | 21.091.394,00 | 2.208.062,49- | 18.883.331,51 | 18.851.222,19 | 18.795.248,15 | 18.795.248,15 | | 88.083,36 |
| 26002 PRESTACIÓN DE SERVICIOS A MAYORES | 45.292.922,00 | 2.188.533,48- | 43.104.388,52 | 44.502.669,56 | 44.440.098,97 | 42.631.182,98 | 1.808.915,99 | 1.335.710,45- |
| 26006 PRESTACIÓN DE SERVICIOS DE ESTANCIAS D | 57.055.917,00 | 7.945.062,61- | 49.110.854,39 | 47.907.120,62 | 47.378.477,59 | 46.578.973,79 | 799.503,80 | 1.732.376,80 |
| 26007 PRESTACIÓN SERVICIOS A ENFERMOS MENTAL | 8.982.474,00 | 657.325,31- | 8.325.148,69 | 8.066.504,14 | 8.049.992,81 | 8.049.992,81 | | 275.155,88 |
| 26008 PROYECTO VIVIENDAS TUTELADAS | 4.820.799,00 | 254.433,90- | 4.566.365,10 | 4.341.573,50 | 4.244.786,24 | 4.234.154,58 | 10.631,66 | 321.578,86 |
| 26009 PRESTACION DE OTROS SERVICIOS SOCIALES | 15.056.240,00 | | 15.056.240,00 | 12.422.066,97 | 12.078.570,24 | 11.759.551,21 | 319.019,03 | 2.977.669,76 |
| 26010 PRESTACIÓN DE SERVICIOS DE ATENCIÓN TE | | 9.358.015,08 | 9.358.015,08 | 9.556.090,11 | 8.991.738,70 | 8.186.514,70 | 805.224,00 | 366.276,38 |





| | | | | | | | | |
|--|----------------|---------------|----------------|----------------|----------------|----------------|--------------|--------------|
| * 260 CONCIERTOS PARA PRESTACIÓN DE SERVICIOS | 152.299.746,00 | 3.895.402,71- | 148.404.343,29 | 145.647.247,09 | 143.978.912,70 | 140.235.618,22 | 3.743.294,48 | 4.425.430,59 |
| ** 26 CONCIERTOS PARA PRESTACIÓN DE SERVICIOS S | 152.299.746,00 | 3.895.402,71- | 148.404.343,29 | 145.647.247,09 | 143.978.912,70 | 140.235.618,22 | 3.743.294,48 | 4.425.430,59 |
| *** 2 GASTOS CORRIENTES EN BIENES Y SERVICIOS | 173.374.967,00 | 561.904,14- | 172.813.062,86 | 167.119.447,31 | 164.764.560,05 | 157.128.832,51 | 7.635.727,54 | 8.048.502,81 |
| 35000 INTERESES DE DEMORA | 3.000,00 | 18.438,04 | 21.438,04 | 17.987,84 | 17.987,84 | 17.287,15 | 700,69 | 3.450,20 |
| * 350 INTERESES DE DEMORA | 3.000,00 | 18.438,04 | 21.438,04 | 17.987,84 | 17.987,84 | 17.287,15 | 700,69 | 3.450,20 |
| ** 35 INTERESES DE DEMORA Y OTROS GASTOS FINANC | 3.000,00 | 18.438,04 | 21.438,04 | 17.987,84 | 17.987,84 | 17.287,15 | 700,69 | 3.450,20 |
| *** 3 GASTOS FINANCIEROS | 3.000,00 | 18.438,04 | 21.438,04 | 17.987,84 | 17.987,84 | 17.287,15 | 700,69 | 3.450,20 |
| 43107 A LA FUNDACIÓN MURCIANA TUTELA Y DEF.J | 659.427,00 | 105.000,00- | 554.427,00 | 554.427,00 | 554.427,00 | 524.427,00 | 30.000,00 | |
| * 431 A FUNDACIONES DE LA CARM | 659.427,00 | 105.000,00- | 554.427,00 | 554.427,00 | 554.427,00 | 524.427,00 | 30.000,00 | |
| ** 43 A CONSORCIOS Y FUNDACIONES DE LA CARM | 659.427,00 | 105.000,00- | 554.427,00 | 554.427,00 | 554.427,00 | 524.427,00 | 30.000,00 | |
| 46102 COLECTIVOS DESFAVOR. O CON RIESGO EXCL | 2.830.824,00 | | 2.830.824,00 | 2.438.500,00 | 1.978.875,00 | 1.978.875,00 | | 851.949,00 |
| 46104 ATENCION DE PERSONAS MAYORES | 435.520,00 | 42.064,00 | 477.584,00 | 177.583,53 | 177.583,53 | | 177.583,53 | 300.000,47 |
| 46105 ATENCION DE PERSONAS CON DISCAPACIDAD | 918.001,00 | 828.894,90 | 1.746.895,90 | 1.676.358,31 | 1.676.358,31 | 1.086.650,38 | 589.707,93 | 70.537,59 |
| * 461 A ENTID.Y ACTIV. EN ÁREA PROTECC.Y PROMO | 4.184.345,00 | 870.958,90 | 5.055.303,90 | 4.292.441,84 | 3.832.816,84 | 3.065.525,38 | 767.291,46 | 1.222.487,06 |
| ** 46 AL SECTOR PÚBLICO LOCAL | 4.184.345,00 | 870.958,90 | 5.055.303,90 | 4.292.441,84 | 3.832.816,84 | 3.065.525,38 | 767.291,46 | 1.222.487,06 |
| 47199 OTRAS ACTUACIONES MAT.DE PROTECCION Y | 2.135.680,00 | 132.303,15- | 2.003.376,85 | 1.144.843,91 | 1.144.843,91 | | 1.144.843,91 | 858.532,94 |
| * 471 A ENTID.Y ACTIV. EN ÁREA PROTECC.Y PROMO | 2.135.680,00 | 132.303,15- | 2.003.376,85 | 1.144.843,91 | 1.144.843,91 | | 1.144.843,91 | 858.532,94 |
| ** 47 A EMPRESAS PRIVADAS | 2.135.680,00 | 132.303,15- | 2.003.376,85 | 1.144.843,91 | 1.144.843,91 | | 1.144.843,91 | 858.532,94 |





| | | | | | | | | |
|--|----------------------|----------------------|-----------------------|-----------------------|-----------------------|----------------------|----------------------|----------------------|
| 48100 PENSIONES DEL FONDO ASISTENCIAL | 77.628,00 | | 77.628,00 | 68.779,80 | 68.779,80 | 68.779,80 | | 8.848,20 |
| 48101 PRESTACIONES Y AYUDAS DE PROTECC.E INSE | 6.700.683,00 | 18.065.993,29 | 24.766.676,29 | 21.660.276,61 | 21.660.276,61 | 5.826.961,67 | 15.833.314,94 | 3.106.399,68 |
| 48102 COLECTIVOS DESFAVOREC. O CON RIESGO EX | 504.600,00 | | 504.600,00 | 504.600,00 | 504.600,00 | 504.600,00 | | |
| 48104 ATENCION DE PERSONAS MAYORES | 1.303.800,00 | 597.248,16 | 1.901.048,16 | 1.223.667,98 | 1.223.667,98 | 205.000,00 | 1.018.667,98 | 677.380,18 |
| 48105 ATENCION A PERSONAS CON DISCAPACIDAD | 3.815.279,00 | 2.008.451,03 | 5.823.730,03 | 4.509.730,03 | 4.509.730,03 | 3.787.068,09 | 722.661,94 | 1.314.000,00 |
| 48114 PRESTACIONES ECONOMICAS LEY DE DEPENDEN | 59.250.000,00 | 9.464.224,93 | 68.714.224,93 | 68.615.886,16 | 68.615.886,16 | 68.602.255,22 | 13.630,94 | 98.338,77 |
| 48115 RENTA BASICA DE INSERCIÓN | 14.100.000,00 | 2.750.000,00- | 11.350.000,00 | 7.159.887,64 | 7.159.887,64 | 7.159.887,64 | | 4.190.112,36 |
| * 481 A ENTID.Y ACTIV. EN ÁREA PROTECC.Y PROMO | 85.751.990,00 | 27.385.917,41 | 113.137.907,41 | 103.742.828,22 | 103.742.828,22 | 86.154.552,42 | 17.588.275,80 | 9.395.079,19 |
| 48502 ACTUACIONES DE EMPLEO COLECTIVOS DESFA | 6.500.000,00 | 60.000,00 | 6.560.000,00 | 6.256.199,00 | 6.256.199,00 | 6.256.199,00 | | 303.801,00 |
| * 485 A ENTID.Y ACTIV. EN ÁREA EMPLEO Y RELAC. | 6.500.000,00 | 60.000,00 | 6.560.000,00 | 6.256.199,00 | 6.256.199,00 | 6.256.199,00 | | 303.801,00 |
| ** 48 A FAMILIAS E INSTITUCIONES SIN FINES DE L | 92.251.990,00 | 27.445.917,41 | 119.697.907,41 | 109.999.027,22 | 109.999.027,22 | 92.410.751,42 | 17.588.275,80 | 9.698.880,19 |
| *** 4 TRANSFERENCIAS CORRIENTES | 99.231.442,00 | 28.079.573,16 | 127.311.015,16 | 115.990.739,97 | 115.531.114,97 | 96.000.703,80 | 19.530.411,17 | 11.779.900,19 |
| 62000 TERRENOS Y BIENES NATURALES | 2.214.000,00 | | 2.214.000,00 | | | | | 2.214.000,00 |
| * 620 TERRENOS Y BIENES NATURALES | 2.214.000,00 | | 2.214.000,00 | | | | | 2.214.000,00 |
| 62100 EDIFICIOS | 9.667.971,00 | 350.976,19- | 9.316.994,81 | 224.290,22 | 224.290,22 | 71.574,04 | 152.716,18 | 9.092.704,59 |
| * 621 EDIFICIOS Y OTRAS CONSTRUCCIONES | 9.667.971,00 | 350.976,19- | 9.316.994,81 | 224.290,22 | 224.290,22 | 71.574,04 | 152.716,18 | 9.092.704,59 |
| 62200 INSTALACIONES TÉCNICAS | | | | 26.240,80 | 26.240,80 | | 26.240,80 | 26.240,80- |
| * 622 INSTALACIONES TÉCNICAS | | | | 26.240,80 | 26.240,80 | | 26.240,80 | 26.240,80- |





| | | | | | | | | |
|---|----------------------|--------------------|----------------------|-------------------|-------------------|-------------------|-------------------|----------------------|
| 62400 UTILLAJE | | 21.690,27 | 21.690,27 | 55.896,48 | 55.896,48 | 22.035,37 | 33.861,11 | 34.206,21- |
| * 624 UTILLAJE | | 21.690,27 | 21.690,27 | 55.896,48 | 55.896,48 | 22.035,37 | 33.861,11 | 34.206,21- |
| 62600 MOBILIARIO Y ENSERES | 600.000,00 | 339.594,50 | 939.594,50 | 274.361,90 | 274.361,90 | 172.412,83 | 101.949,07 | 665.232,60 |
| * 626 MOBILIARIO Y ENSERES | 600.000,00 | 339.594,50 | 939.594,50 | 274.361,90 | 274.361,90 | 172.412,83 | 101.949,07 | 665.232,60 |
| 62700 EQUIPOS PARA PROCESOS DE INFORMACIÓN | 1.258.400,00 | 449,97 | 1.258.849,97 | 449,97 | 449,97 | 449,97 | | 1.258.400,00 |
| * 627 EQUIPOS PARA PROCESOS DE INFORMACIÓN | 1.258.400,00 | 449,97 | 1.258.849,97 | 449,97 | 449,97 | 449,97 | | 1.258.400,00 |
| 62800 ELEMENTOS DE TRANSPORTE | | 76.084,80 | 76.084,80 | 41.055,30 | | | | 76.084,80 |
| * 628 ELEMENTOS DE TRANSPORTE | | 76.084,80 | 76.084,80 | 41.055,30 | | | | 76.084,80 |
| 62900 OTROS ACTIVOS MATERIALES | | 20.204,97 | 20.204,97 | 34.460,72 | 34.460,72 | 27.527,71 | 6.933,01 | 14.255,75- |
| * 629 OTROS ACTIVOS MATERIALES | | 20.204,97 | 20.204,97 | 34.460,72 | 34.460,72 | 27.527,71 | 6.933,01 | 14.255,75- |
| ** 62 INVERSIÓN NUEVA ASOCIADA FUNCIONAM. OPERAT | 13.740.371,00 | 107.048,32 | 13.847.419,32 | 656.755,39 | 615.700,09 | 293.999,92 | 321.700,17 | 13.231.719,23 |
| 63000 TERRENOS Y BIENES NATURALES | 963.940,00 | 9.263,20- | 954.676,80 | 15.946,83 | 15.946,83 | 15.946,83 | | 938.729,97 |
| * 630 TERRENOS Y BIENES NATURALES | 963.940,00 | 9.263,20- | 954.676,80 | 15.946,83 | 15.946,83 | 15.946,83 | | 938.729,97 |
| 63100 EDIFICIOS | 7.393.851,00 | 158.036,05- | 7.235.814,95 | 443.437,09 | 443.437,08 | 334.767,55 | 108.669,53 | 6.792.377,87 |
| * 631 EDIFICIOS Y OTRAS CONSTRUCCIONES | 7.393.851,00 | 158.036,05- | 7.235.814,95 | 443.437,09 | 443.437,08 | 334.767,55 | 108.669,53 | 6.792.377,87 |
| 63200 INSTALACIONES TÉCNICAS | | 1.036,00 | 1.036,00 | 9.058,06 | 9.058,06 | 1.035,76 | 8.022,30 | 8.022,06- |
| * 632 INSTALACIONES TÉCNICAS | | 1.036,00 | 1.036,00 | 9.058,06 | 9.058,06 | 1.035,76 | 8.022,30 | 8.022,06- |
| 63400 UTILLAJE | | 6.298,84 | 6.298,84 | 10.674,60 | 10.674,60 | 5.739,53 | 4.935,07 | 4.375,76- |
| * 634 UTILLAJE | | 6.298,84 | 6.298,84 | 10.674,60 | 10.674,60 | 5.739,53 | 4.935,07 | 4.375,76- |
| 63600 MOBILIARIO Y ENSERES | | 225.817,96 | 225.817,96 | 275.355,66 | 275.355,66 | 190.461,25 | 84.894,41 | 49.537,70- |
| * 636 MOBILIARIO Y ENSERES | | 225.817,96 | 225.817,96 | 275.355,66 | 275.355,66 | 190.461,25 | 84.894,41 | 49.537,70- |
| 63800 ELEMENTOS DE TRANSPORTE | 400.000,00 | 66.892,49 | 466.892,49 | 431.862,99 | 390.807,49 | | 390.807,49 | 76.085,00 |
| * 638 ELEMENTOS DE TRANSPORTE | 400.000,00 | 66.892,49 | 466.892,49 | 431.862,99 | 390.807,49 | | 390.807,49 | 76.085,00 |





| | | | | | | | | |
|--|----------------------|---------------------|----------------------|---------------------|---------------------|-------------------|-------------------|----------------------|
| 63900 OTROS ACTIVOS MATERIALES | | 14.565,00 | 14.565,00 | 18.705,30 | 18.705,30 | 8.634,60 | 10.070,70 | 4.140,30- |
| * 639 OTROS ACTIVOS MATERIALES | | 14.565,00 | 14.565,00 | 18.705,30 | 18.705,30 | 8.634,60 | 10.070,70 | 4.140,30- |
| ** 63 INVERSIÓN DE REPOSICION ASOCIADA FUNC.OPE | 8.757.791,00 | 147.311,04 | 8.905.102,04 | 1.205.040,53 | 1.163.985,02 | 556.585,52 | 607.399,50 | 7.741.117,02 |
| 64500 APLICACIONES INFORMÁTICAS | 235.622,00 | | 235.622,00 | 35.437,88 | 35.437,88 | 35.437,88 | | 200.184,12 |
| * 645 APLICACIONES INFORMÁTICAS | 235.622,00 | | 235.622,00 | 35.437,88 | 35.437,88 | 35.437,88 | | 200.184,12 |
| ** 64 GASTOS DE INVERSIONES DE CARÁCTER INMATER | 235.622,00 | | 235.622,00 | 35.437,88 | 35.437,88 | 35.437,88 | | 200.184,12 |
| *** 6 INVERSIONES REALES | 22.733.784,00 | 254.359,36 | 22.988.143,36 | 1.897.233,80 | 1.815.122,99 | 886.023,32 | 929.099,67 | 21.173.020,37 |
| 73107 A LA FUNDACIÓN MURCIANA TUTELA Y DEF.J | 369.792,00 | 105.000,00 | 474.792,00 | 105.000,00 | 105.000,00 | | 105.000,00 | 369.792,00 |
| * 731 A FUNDACIONES DE LA CARM | 369.792,00 | 105.000,00 | 474.792,00 | 105.000,00 | 105.000,00 | | 105.000,00 | 369.792,00 |
| ** 73 A CONSORCIOS Y FUNDACIONES DE LA CARM | 369.792,00 | 105.000,00 | 474.792,00 | 105.000,00 | 105.000,00 | | 105.000,00 | 369.792,00 |
| 76100 INVERSIONES CENTROS Y RESIDENCIAS PERS | 679.000,00 | 720.104,45 | 1.399.104,45 | 677.578,00 | 677.578,00 | 150.000,00 | 527.578,00 | 721.526,45 |
| 76101 INVERSIONES CENTROS Y RESID.PERS. CON | 3.480.000,00 | 3.538.834,00 | 7.018.834,00 | 238.714,00 | 238.714,00 | | 238.714,00 | 6.780.120,00 |
| * 761 A ENTID.Y ACTIV. EN ÁREA PROTECC.Y PROMO | 4.159.000,00 | 4.258.938,45 | 8.417.938,45 | 916.292,00 | 916.292,00 | 150.000,00 | 766.292,00 | 7.501.646,45 |
| ** 76 AL SECTOR PÚBLICO LOCAL | 4.159.000,00 | 4.258.938,45 | 8.417.938,45 | 916.292,00 | 916.292,00 | 150.000,00 | 766.292,00 | 7.501.646,45 |
| 77199 OTRAS INVER.MAT.PROTECCION Y PROMOCION | 3.250.000,00 | 298.459,86- | 2.951.540,14 | 253.759,00 | 253.759,00 | | 253.759,00 | 2.697.781,14 |
| * 771 A ENTID.Y ACTIV. EN ÁREA PROTECC.Y PROMO | 3.250.000,00 | 298.459,86- | 2.951.540,14 | 253.759,00 | 253.759,00 | | 253.759,00 | 2.697.781,14 |
| ** 77 A EMPRESAS PRIVADAS | 3.250.000,00 | 298.459,86- | 2.951.540,14 | 253.759,00 | 253.759,00 | | 253.759,00 | 2.697.781,14 |
| 78100 INVERSIONES CENTROS Y RESIDENCIAS PERS | 1.550.000,00 | 859.186,41 | 2.409.186,41 | 458.371,00 | 458.371,00 | | 458.371,00 | 1.950.815,41 |





| | | | | | | | | |
|--|-----------------------|----------------------|-----------------------|-----------------------|-----------------------|-----------------------|----------------------|----------------------|
| 78101 INVERSIONES EN CENTROS Y RESIDENCIAS D | 3.490.578,00 | 5.659.865,73 | 9.150.443,73 | 3.684.019,00 | 3.684.019,00 | | 3.684.019,00 | 5.466.424,73 |
| 78199 OTRAS INVER.MAT.DE PROTECCION Y PROMOC | | 783.233,06 | 783.233,06 | 783.233,06 | 783.233,06 | 783.233,06 | | |
| * 781 A ENTID.Y ACTIV. EN ÁREA PROTECC.Y PROMO | 5.040.578,00 | 7.302.285,20 | 12.342.863,20 | 4.925.623,06 | 4.925.623,06 | 783.233,06 | 4.142.390,00 | 7.417.240,14 |
| ** 78 A FAMILIAS E INSTITUCIONES SIN FINES DE L | 5.040.578,00 | 7.302.285,20 | 12.342.863,20 | 4.925.623,06 | 4.925.623,06 | 783.233,06 | 4.142.390,00 | 7.417.240,14 |
| *** 7 TRANSFERENCIAS DE CAPITAL | 12.819.370,00 | 11.367.763,79 | 24.187.133,79 | 6.200.674,06 | 6.200.674,06 | 933.233,06 | 5.267.441,00 | 17.986.459,73 |
| **** Total | 390.272.462,00 | 40.592.472,95 | 430.864.934,95 | 373.617.064,21 | 370.720.224,14 | 337.356.844,07 | 33.363.380,07 | 60.144.710,81 |





5.2. LIQUIDACIÓN DEL PRESUPUESTO DE INGRESOS

I.M.A.S. EJERCICIO 2023

LIQUIDACION DEL PRESUPUESTO DE INGRESOS

Resumen por Capítulos

Mes: 1 a 13

| Clasificación Económica | Previsión Inicial | Modif. Previsiones | Prev. Definitiva | Dchos. Reconocidos | Dchos. Anulados | Dchos. Cancelados | Dchos Rdos Netos | Recaudación Neta | Dchos.Ptes.31-12 | Exceso/Defec. Prev |
|--|-----------------------|----------------------|-----------------------|-----------------------|----------------------|-------------------|-----------------------|-----------------------|----------------------|-----------------------|
| 3 TASAS, PRECIOS PÚBLICOS Y OTROS ING | 10.493.983,00 | | 10.493.983,00 | 12.288.877,10 | 460.240,49 | | 11.828.636,61 | 8.000.966,05 | 3.827.670,56 | 1.334.653,61 |
| 4 TRANSFERENCIAS CORRIENTES | 344.223.949,00 | 26.289.917,98 | 370.513.866,98 | 367.189.342,97 | 13.639.321,88 | | 353.550.021,09 | 307.307.589,71 | 46.242.431,38 | 16.963.845,89- |
| 5 INGRESOS PATRIMONIALES | 1.376,00 | | 1.376,00 | 1.983,48 | | | 1.983,48 | | 1.983,48 | 607,48 |
| 6 ENAJENACIÓN DE INVERSIONES REALES | | | | 465.223,44 | 308.408,58 | | 156.814,86 | 66.862,36 | 89.952,50 | 156.814,86 |
| 7 TRANSFERENCIAS DE CAPITAL | 35.324.336,00 | 5.243.684,00 | 40.568.020,00 | 8.169.303,00 | 39.669,07 | | 8.129.633,93 | 2.615.949,93 | 5.513.684,00 | 32.438.386,07- |
| 8 ACTIVOS FINANCIEROS | 228.818,00 | 9.058.870,97 | 9.287.688,97 | | | | | | | 9.287.688,97- |
| * Total | 390.272.462,00 | 40.592.472,95 | 430.864.934,95 | 388.114.729,99 | 14.447.640,02 | | 373.667.089,97 | 317.991.368,05 | 55.675.721,92 | 57.197.844,98- |





I.M.A.S. - EJERCICIO 2023

LIQUIDACION DEL PRESUPUESTO DE INGRESOS

Resumen por Artículos

Mes: 1 a 13

| Clasificación Económica | Previsión Inicial | Modif. Previsiones | Prev.Definitiva | Dchos. Reconocidos | Dchos. Anulados | Dchos. Cancelados | Dchos.Rdos. Netos | Recaudación Neta | Dchos.Ptes.31-12 | Exceso/Defec. Prev |
|-------------------------------------|-----------------------|----------------------|-----------------------|-----------------------|----------------------|-------------------|-----------------------|-----------------------|----------------------|-----------------------|
| 30 TASAS | 136.551,00 | | 136.551,00 | 283.705,77 | 1.530,00 | | 282.175,77 | 282.175,77 | | 145.624,77 |
| 31 PRECIOS PÚBLICOS | 6.173.375,00 | | 6.173.375,00 | 6.534.915,75 | 13.463,04 | | 6.521.452,71 | 3.561.112,78 | 2.960.339,93 | 348.077,71 |
| 38 REINTEGROS DE OPERACION | 3.940.053,00 | | 3.940.053,00 | 5.157.544,39 | 416.474,40 | | 4.741.069,99 | 4.124.486,25 | 616.583,74 | 801.016,99 |
| 39 OTROS INGRESOS | 244.004,00 | | 244.004,00 | 312.711,19 | 28.773,05 | | 283.938,14 | 33.191,25 | 250.746,89 | 39.934,14 |
| * 3 TASAS, PRECIOS PÚBLICOS | 10.493.983,00 | | 10.493.983,00 | 12.288.877,10 | 460.240,49 | | 11.828.636,61 | 8.000.966,05 | 3.827.670,56 | 1.334.653,61 |
| 40 DEL SECTOR PÚBLICO ESTA | | | | 66.247,99 | | | 66.247,99 | 66.247,99 | | 66.247,99 |
| 42 DE LA ADMINISTRACIÓN GR | 344.223.949,00 | 26.289.917,98 | 370.513.866,98 | 367.123.094,98 | 13.639.321,88 | | 353.483.773,10 | 307.241.341,72 | 46.242.431,38 | 17.030.093,88- |
| * 4 TRANSFERENCIAS CORRIENTE | 344.223.949,00 | 26.289.917,98 | 370.513.866,98 | 367.189.342,97 | 13.639.321,88 | | 353.550.021,09 | 307.307.589,71 | 46.242.431,38 | 16.963.845,89- |
| 52 INTERESES DE DEPÓSITOS | 50,00 | | 50,00 | | | | | | | 50,00- |
| 55 PRODUCTOS DE CONCESIONE | 1.326,00 | | 1.326,00 | 1.983,48 | | | 1.983,48 | | 1.983,48 | 657,48 |
| * 5 INGRESOS PATRIMONIALES | 1.376,00 | | 1.376,00 | 1.983,48 | | | 1.983,48 | | 1.983,48 | 607,48 |
| 68 REINTEGROS POR OPERACIO | | | | 465.223,44 | 308.408,58 | | 156.814,86 | 66.862,36 | 89.952,50 | 156.814,86 |





| | | | | | | | | | | |
|-------------------------------------|-----------------------|----------------------|-----------------------|-----------------------|----------------------|--|-----------------------|-----------------------|----------------------|-----------------------|
| * 6 ENAJENACIÓN DE INVERSIÓN | | | | 465.223,44 | 308.408,58 | | 156.814,86 | 66.862,36 | 89.952,50 | 156.814,86 |
| 72 DE LA ADMINISTRACIÓN GR | 35.324.336,00 | 5.243.684,00 | 40.568.020,00 | 8.169.303,00 | 39.669,07 | | 8.129.633,93 | 2.615.949,93 | 5.513.684,00 | 32.438.386,07- |
| * 7 TRANSFERENCIAS DE CAPITA | 35.324.336,00 | 5.243.684,00 | 40.568.020,00 | 8.169.303,00 | 39.669,07 | | 8.129.633,93 | 2.615.949,93 | 5.513.684,00 | 32.438.386,07- |
| 87 REMANENTE DE TESORERÍA | 228.818,00 | 9.058.870,97 | 9.287.688,97 | | | | | | | 9.287.688,97- |
| * 8 ACTIVOS FINANCIEROS | 228.818,00 | 9.058.870,97 | 9.287.688,97 | | | | | | | 9.287.688,97- |
| ** Total | 390.272.462,00 | 40.592.472,95 | 430.864.934,95 | 388.114.729,99 | 14.447.640,02 | | 373.667.089,97 | 317.991.368,05 | 55.675.721,92 | 57.197.844,98- |

I.M.A.S. - EJERCICIO 2023
LIQUIDACION DEL PRESUPUESTO DE INGRESOS
Resumen por Conceptos
Mes: 1 a 13

| Clasificación Económica | Previsión Inicial | Modif. Previsiones | Prev. Definitiva | Dchos. Reconocidos | Dchos. Anulados | Dchos. Cancelados | Dchos.Rdos. Netos | Recaudación Neta | Dchos.Ptes.31-12 | Exceso/Defec. Prev |
|----------------------------------|---------------------|--------------------|---------------------|---------------------|------------------|-------------------|---------------------|---------------------|---------------------|--------------------|
| 301 TASAS GENERALES DE LA | 51,00 | | 51,00 | 55,77 | | | 55,77 | 55,77 | | 4,77 |
| 302 TASAS S/CONVOCATORIAS | 136.500,00 | | 136.500,00 | 283.650,00 | 1.530,00 | | 282.120,00 | 282.120,00 | | 145.620,00 |
| * 30 TASAS | 136.551,00 | | 136.551,00 | 283.705,77 | 1.530,00 | | 282.175,77 | 282.175,77 | | 145.624,77 |
| 312 PRESTACIONES SOCIALES | 6.173.375,00 | | 6.173.375,00 | 6.534.915,75 | 13.463,04 | | 6.521.452,71 | 3.561.112,78 | 2.960.339,93 | 348.077,71 |
| * 31 PRECIOS PÚBLICOS | 6.173.375,00 | | 6.173.375,00 | 6.534.915,75 | 13.463,04 | | 6.521.452,71 | 3.561.112,78 | 2.960.339,93 | 348.077,71 |





| | | | | | | | | | | |
|-------------------------------------|-----------------------|----------------------|-----------------------|-----------------------|----------------------|--|-----------------------|-----------------------|----------------------|-----------------------|
| 380 DE EJERCICIOS CERRADO | 555.000,00 | | 555.000,00 | 1.369.265,65 | 388.301,94 | | 980.963,71 | 425.533,26 | 555.430,45 | 425.963,71 |
| 381 DEL PRESUPUESTO CORRI | 3.281.051,00 | | 3.281.051,00 | 3.603.856,33 | 3.473,19 | | 3.600.383,14 | 3.590.178,44 | 10.204,70 | 319.332,14 |
| 382 DE SUBVENCIONES COFIN | 104.002,00 | | 104.002,00 | 184.422,41 | 24.699,27 | | 159.723,14 | 108.774,55 | 50.948,59 | 55.721,14 |
| * 38 REINTEGROS DE OPERACIO | 3.940.053,00 | | 3.940.053,00 | 5.157.544,39 | 416.474,40 | | 4.741.069,99 | 4.124.486,25 | 616.583,74 | 801.016,99 |
| 391 RECARGOS, MULTAS Y CO | 7.501,00 | | 7.501,00 | 75.317,37 | 22.568,07 | | 52.749,30 | 12.204,62 | 40.544,68 | 45.248,30 |
| 399 INGRESOS DIVERSOS | 236.503,00 | | 236.503,00 | 237.393,82 | 6.204,98 | | 231.188,84 | 20.986,63 | 210.202,21 | 5.314,16- |
| * 39 OTROS INGRESOS | 244.004,00 | | 244.004,00 | 312.711,19 | 28.773,05 | | 283.938,14 | 33.191,25 | 250.746,89 | 39.934,14 |
| ** 3 TASAS, PRECIOS PÚBLICOS | 10.493.983,00 | | 10.493.983,00 | 12.288.877,10 | 460.240,49 | | 11.828.636,61 | 8.000.966,05 | 3.827.670,56 | 1.334.653,61 |
| 403 SUBVENC.FINALISTAS AC | | | | 66.247,99 | | | 66.247,99 | 66.247,99 | | 66.247,99 |
| * 40 DEL SECTOR PÚBLICO EST | | | | 66.247,99 | | | 66.247,99 | 66.247,99 | | 66.247,99 |
| 420 DE LA CONSEJERÍA A LA | 344.223.949,00 | 26.289.917,98 | 370.513.866,98 | 367.123.094,98 | 13.639.321,88 | | 353.483.773,10 | 307.241.341,72 | 46.242.431,38 | 17.030.093,88- |
| * 42 DE LA ADMINISTRACIÓN G | 344.223.949,00 | 26.289.917,98 | 370.513.866,98 | 367.123.094,98 | 13.639.321,88 | | 353.483.773,10 | 307.241.341,72 | 46.242.431,38 | 17.030.093,88- |
| ** 4 TRANSFERENCIAS CORRIENT | 344.223.949,00 | 26.289.917,98 | 370.513.866,98 | 367.189.342,97 | 13.639.321,88 | | 353.550.021,09 | 307.307.589,71 | 46.242.431,38 | 16.963.845,89- |
| 520 INTERESES DE CUENTAS | 50,00 | | 50,00 | | | | | | | 50,00- |





CUENTAS ANUALES 2023

| | | | | | | | | | | |
|-------------------------------------|-----------------------|----------------------|-----------------------|-----------------------|----------------------|--|-----------------------|-----------------------|----------------------|-----------------------|
| * 52 INTERESES DE DEPÓSITOS | 50,00 | | 50,00 | | | | | | | 50,00- |
| 550 DE CONCESIONES ADMINI | 1.326,00 | | 1.326,00 | 1.983,48 | | | 1.983,48 | | 1.983,48 | 657,48 |
| * 55 PRODUCTOS DE CONCESION | 1.326,00 | | 1.326,00 | 1.983,48 | | | 1.983,48 | | 1.983,48 | 657,48 |
| ** 5 INGRESOS PATRIMONIALES | 1.376,00 | | 1.376,00 | 1.983,48 | | | 1.983,48 | | 1.983,48 | 607,48 |
| 680 DE EJERCICIOS CERRADO | | | | 465.223,44 | 308.408,58 | | 156.814,86 | 66.862,36 | 89.952,50 | 156.814,86 |
| * 68 REINTEGROS POR OPERACI | | | | 465.223,44 | 308.408,58 | | 156.814,86 | 66.862,36 | 89.952,50 | 156.814,86 |
| ** 6 ENAJENACIÓN DE INVERSIO | | | | 465.223,44 | 308.408,58 | | 156.814,86 | 66.862,36 | 89.952,50 | 156.814,86 |
| 720 DE LA CONSEJERÍA A LA | 35.324.336,00 | 5.243.684,00 | 40.568.020,00 | 8.169.303,00 | 39.669,07 | | 8.129.633,93 | 2.615.949,93 | 5.513.684,00 | 32.438.386,07- |
| * 72 DE LA ADMINISTRACIÓN G | 35.324.336,00 | 5.243.684,00 | 40.568.020,00 | 8.169.303,00 | 39.669,07 | | 8.129.633,93 | 2.615.949,93 | 5.513.684,00 | 32.438.386,07- |
| ** 7 TRANSFERENCIAS DE CAPIT | 35.324.336,00 | 5.243.684,00 | 40.568.020,00 | 8.169.303,00 | 39.669,07 | | 8.129.633,93 | 2.615.949,93 | 5.513.684,00 | 32.438.386,07- |
| 870 REMANENTE DE TESORERI | 228.818,00 | 9.058.870,97 | 9.287.688,97 | | | | | | | 9.287.688,97- |
| * 87 REMANENTE DE TESORERIA | 228.818,00 | 9.058.870,97 | 9.287.688,97 | | | | | | | 9.287.688,97- |
| ** 8 ACTIVOS FINANCIEROS | 228.818,00 | 9.058.870,97 | 9.287.688,97 | | | | | | | 9.287.688,97- |
| *** Total | 390.272.462,00 | 40.592.472,95 | 430.864.934,95 | 388.114.729,99 | 14.447.640,02 | | 373.667.089,97 | 317.991.368,05 | 55.675.721,92 | 57.197.844,98- |





5.3. RESULTADO PRESUPUESTARIO

I.M.A.S. - EJERCICIO 2023

RESULTADO PRESUPUESTARIO

Mes: 1 / 12

| CONCEPTOS | DCHOS RECONOC.NETOS | OBLIG.RECONOC.NETAS | AJUSTES | RESULTADO PRESUP. |
|--|---------------------|---------------------|--------------|-------------------|
| * a. Operaciones corrientes | 365.380.641,18 | 362.704.427,09 | | 2.676.214,09 |
| * b. Operaciones capital | 8.286.448,79 | 8.015.797,05 | | 270.651,74 |
| * c. Operaciones Comerciales | | | | |
| ** 1.Total operac. no financieras (a+b+c) | 373.667.089,97 | 370.720.224,14 | | 2.946.865,83 |
| * d. Activos financieros | | | | |
| * e. Pasivos financieros | | | | |
| ** 2.Total operac. financieras (d+e) | | | | |
| *** I. RESULTADO PRESUP. EJERCICIO (I = 1+2) | 373.667.089,97 | 370.720.224,14 | | 2.946.865,83 |
| AJUSTES | DCHOS RECONOC.NETOS | OBLIG.RECONOC.NETAS | AJUSTES | RESULTADO PRESUP. |
| 3.Créditos gastados remanente tesorería | | | 9.058.870,97 | 9.058.870,97 |
| * 4.Desviaciones de financiación negativas | | | | |
| * 5.Desviaciones de financiación positivas | | | 5.070.320,10 | 5.070.320,10 |
| * II. TOTAL AJUSTES (II = 3+4-5) | | | 3.988.550,87 | 3.988.550,87 |
| ** RESULTADO PRESUPUESTARIO AJUSTADO (I+II) | 373.667.089,97 | 370.720.224,14 | 3.988.550,87 | 6.935.416,70 |





6. MEMORIA

6.1 ORGANIZACIÓN Y ACTIVIDAD

El Instituto Murciano de Acción Social fue creado por Ley 1/2006, de 10 de abril. El Instituto Murciano de Acción Social es el organismo público encargado de integrar las funciones de la Seguridad Social referidas al antiguo Instituto Nacional de Servicios Sociales (Inserso), en los términos establecidos en el Real Decreto 649/1995, de 21 de abril. En consecuencia, asume todas las funciones traspasadas en materia de gestión de los servicios complementarios de las prestaciones del Sistema de Seguridad Social para Personas Mayores, Discapacitados y población marginada, así como las que le competen respecto de la gestión de las prestaciones sociales y económicas contempladas en la Ley de Integración Social de los Minusválidos y en la Ley General de la Seguridad Social. Su actividad estará dirigida a procurar un nivel de calidad digno y suficiente en la prestación de servicios sociales en la Región de Murcia, procurando el aprovechamiento óptimo de los recursos públicos que gestiona y coordinando las actividades de las instituciones públicas y privadas en materia de servicios sociales, mediante el establecimiento de convenios, conciertos o cualesquiera otras fórmulas de gestión compartida.

El Instituto Murciano de Acción Social tiene naturaleza de organismo autónomo y está dotado de personalidad jurídica propia y plena capacidad de obrar, de patrimonio y tesorería propios así como de autonomía de gestión, para el cumplimiento de los fines establecidos en su Ley de creación.

El Instituto Murciano de Acción Social está adscrito a la Consejería competente en materia de servicios sociales, a la que corresponde la planificación general, la evaluación y el control de los resultados de su actividad, según se recoge en su ley de creación.

El Instituto se rige por la Ley de su creación, por lo dispuesto en la Ley 7/2004, de 28 de diciembre, de Organización y Régimen Jurídico de la Administración Pública de la Comunidad Autónoma de la Región de Murcia, por lo establecido en sus estatutos y en el resto del ordenamiento jurídico que resulte de aplicación, por las normas que la desarrollen, por la legislación básica del Estado en la materia y por la autonómica para su desarrollo. Supletoriamente, se regirá por la normativa aplicable a los organismos públicos de la Administración del Estado.

El patrimonio del Instituto Murciano de Acción Social está constituido por:

- a) Los bienes que la Comunidad Autónoma de la Región de Murcia adscriba al Instituto para el cumplimiento de sus fines. Estos bienes conservan su calificación jurídica originaria, no adquiriendo la propiedad de los mismos y debiendo utilizarlos exclusivamente para el cumplimiento de aquéllos.



CERÓN GÓMEZ, JOSÉ
26/04/2024 13:06:20
Este es una copia auténtica imprimible de un documento electrónico administrativo archivado por la Comunidad Autónoma de Murcia, según artículo 27.3.c) de la Ley 39/2015. Los firmantes y las fechas de firma se muestran en los recuadros. Su autenticidad puede ser contrastada accediendo a la siguiente dirección: <https://sede.carm.es/verificardocumentos> e introduciendo el código seguro de verificación (CSV) CARM-044b262-03bd-4567-4e62-0050569b6280



Región de Murcia
Consejería de Política Social,
Familias e Igualdad

CUENTAS ANUALES 2023

IMAs instituto murciano
de acción social

b) Los bienes y derechos que adquiera o le puedan ser cedidos mediante cualquier título.

El Instituto a través de la Dirección Gerencial tiene facultad para ejercer, tanto sobre los bienes propios como sobre los adscritos, las mismas facultades de protección y defensa que se reconocen a la Comunidad Autónoma en la Ley 3/1992, de 30 de julio, de Patrimonio de la Comunidad de la Región de Murcia.

Para el cumplimiento de sus fines, el Instituto Murciano de Acción Social dispondrá de los siguientes recursos:

- a) Bienes y valores que constituyen su patrimonio.
- b) Los productos, rentas y frutos de su patrimonio.
- c) Las dotaciones consignadas a su favor en los Presupuestos Generales de la Comunidad Autónoma de la Región de Murcia.
- d) Las subvenciones, aportaciones y donaciones, herencias y legados que puedan conceder a su favor entidades públicas o privadas o los particulares.
- e) Los ingresos ordinarios y extraordinarios que se generan por la realización de sus actividades o la prestación de sus servicios de conformidad con las disposiciones por las que se rijan.
- f) Cualesquiera otros recursos que pudieran serle atribuidos por disposición legal o reglamentaria.

Las principales fuentes de ingreso del IMAS son las subvenciones y transferencias de la Consejería a la que está adscrito, establecidas en las correspondientes y sucesivas leyes de presupuestos de la Comunidad Autónoma de la Región de Murcia, así como otras procedentes del Estado para financiar gastos relacionados con el Sistema para la autonomía y la atención de la dependencia. La siguiente fuente de ingresos en cuantía e importancia son los precios públicos por el copago de beneficiarios que ocupan plazas de atención residencial en las residencias demás centros propios.

El régimen económico, financiero y presupuestario del Instituto Murciano de Acción Social se encuentra sometido a lo establecido en el Texto Refundido de la Ley de Hacienda de la Región de Murcia aprobado por Decreto Legislativo 1/1999, de 2 de diciembre, en las leyes de Presupuestos Generales de la Región de Murcia, así como en la demás normativa aplicable a los organismos autónomos.

El Instituto Murciano de Acción Social está sometido al régimen de control interno y de contabilidad pública en los términos señalados en el título IV del Texto Refundido de la Ley de Hacienda de la Región de Murcia y en la disposición adicional tercera de la Ley 7/2004, de 28 de diciembre. A estos efectos cuenta con una Intervención Delegada el organismo, bajo la dependencia orgánica y funcional de la Intervención General. Asimismo, el Instituto Murciano de Acción Social goza de todas las exenciones y bonificaciones fiscales de las





Región de Murcia
Consejería de Política Social,
Familias e Igualdad

CUENTAS ANUALES 2023

IMAs instituto murciano
de acción social

que disfruta la Administración pública de la Comunidad Autónoma de la Región de Murcia en relación con los tributos propios. Los únicos ingresos sujetos a IVA los precios públicos por disfrute de los centros vacacionales de Isla Plana y El Peñasco, cuya recaudación es residual con respecto al volumen de ingresos del IMAS, así como ciertos cánones por concesión de servicios.

Los contratos que celebre conforme a las facultades atribuidas en los estatutos al titular de la Dirección Gerencial del organismo, se rigen por la Ley 9/2017, de 8 de noviembre, de Contratos del Sector Público, por la que se transpone al ordenamiento jurídico español las directivas del Parlamento Europeo y del Consejo 2014/23/UE y 2014/24/UE de 26 de febrero de 2014. Dichos contratos serán objeto de inscripción en el Registro de Contratos de la Comunidad Autónoma.

ORGANIGRAMA DEL IMAS





Instituto Murciano de Acción Social

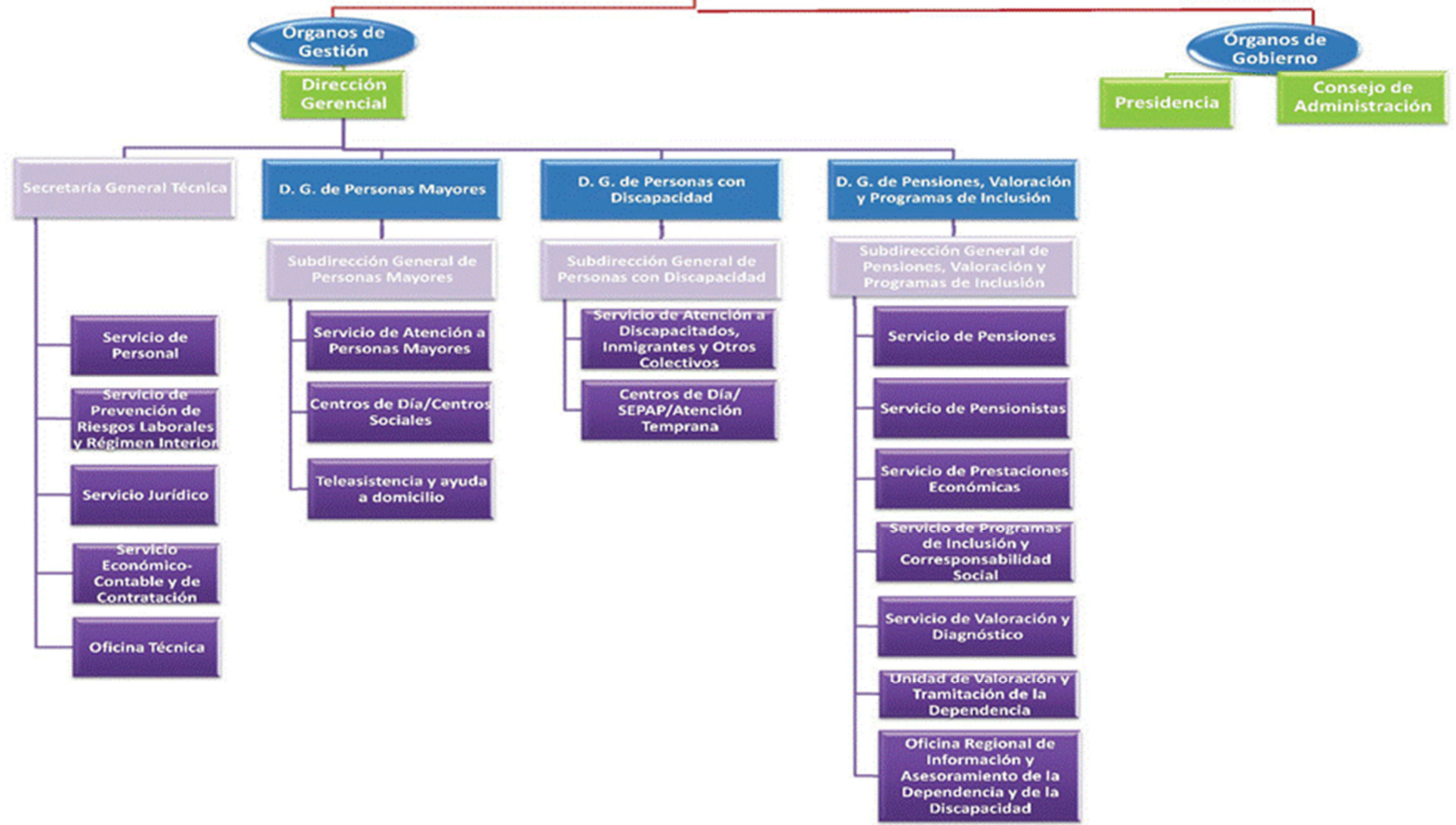



Región de Murcia
Consejería de Política Social,
Familias e Igualdad

CUENTAS ANUALES 2023

IMAs instituto murciano
de acción social

ESTRUCTURA ORGÁNICA DEL IMAS

El Instituto Murciano de Acción Social de conformidad con lo establecido en la Ley 1/2006, de 10 de abril, tiene naturaleza de organismo autónomo y está dotado de personalidad jurídica propia y plena capacidad de obrar, de patrimonio y tesorería propios así como de autonomía de gestión, para el cumplimiento de los fines establecidos en su Ley de creación.

Está adscrito a la Consejería competente en materia de servicios sociales, a la que corresponde la planificación general, la evaluación y el control de los resultados de su actividad, según se recoge en su ley de creación.

El Instituto Murciano de Acción Social se constituye con la finalidad de ejecutar las competencias de administración y gestión de servicios, prestaciones y programas sociales de acuerdo con los principios establecidos en la Ley 3/2003, de 10 de abril, del Sistema de Servicios Sociales de la Región de Murcia.

El Instituto Murciano de Acción Social está dotado, según su Ley de creación, por Órganos de Gobierno y Órganos de Gestión.

1.- Órganos de Gobierno:

Presidencia: Corresponderá al titular de la Consejería competente en materia de servicios sociales.

Consejo de Administración, que estará formado por:

Presidente - Presidenta del IMAs.

Vicepresidente - Director Gerente del IMAs.

Vocales:

Dos representantes de la Consejería competente en materia de servicios sociales, con rango, al menos, de Director General.

Los Directores Generales del Instituto Murciano de Acción Social.

El Director General competente en materia de Presupuestos.



CERÓN GÓMEZ, JOSÉ
26/04/2024 13:06:20
Este es una copia auténtica imprimible de un documento electrónico administrativo archivado por la Comunidad Autónoma de Murcia, según artículo 27.3.c) de la Ley 39/2015. Los firmantes y las fechas de firma se muestran en los recuadros. Su autenticidad puede ser contrastada accediendo a la siguiente dirección: <https://sede.carm.es/verificardocumentos> e introduciendo el código seguro de verificación (CSV) CARM-0446262-03bd-6567-4e62-005056966280



Región de Murcia
Consejería de Política Social,
Familias e Igualdad

CUENTAS ANUALES 2023

IMAs instituto murciano
de acción social

El Director General competente en materia de Función Pública.

Un representante del Consejo Asesor Regional de Personas Mayores y de Personas con Discapacidad que formen parte de éstos órganos consultivos en su calidad de representantes de organizaciones sociales o expertos externos a la Administración Regional.

Un representante de la Federación de Municipios de la Región de Murcia.

2.- Órganos de Gestión:

Dirección Gerencial, el Decreto de Consejo de Gobierno nº 299/2023, de 22 de septiembre, nombra a doña Verónica López García, Directora Gerente del Instituto Murciano de Acción Social de la Consejería de Política Social, Familias e Igualdad.

Direcciones Generales:

Dirección General de Personas Mayores

Dirección General de Personas con Discapacidad

Dirección General de Pensiones, Valoración y Programas de Inclusión

DIRECCIÓN GENERAL DE PERSONAS MAYORES

Le corresponde la dirección y coordinación de las competencias del Instituto Murciano de Acción Social en materia de gestión de servicios, centros, programas y planes para la atención a personas mayores, a tenor de lo establecido en la Ley 1/2006, de 10 de abril.

Para el cumplimiento de sus funciones la Dirección General de Personas Mayores se estructura en:

. Subdirección General de Personas Mayores





Región de Murcia
Consejería de Política Social,
Familias e Igualdad

CUENTAS ANUALES 2023

IMAs instituto murciano
de acción social

- Servicio de Atención a Personas Mayores
- Centros de Día/Centros Sociales
- Teleasistencia y ayuda a domicilio

SERVICIO DE ATENCIÓN A PERSONAS MAYORES

Le corresponde el ejercicio de las funciones de coordinación, dirección y control de las unidades dependientes del Servicio y, en especial, le corresponde:

- La gestión de Centros para personas mayores, admisión de usuarios, la acción concertada para la reserva y ocupación de plazas, gestión de servicios, programas y prestaciones técnicas para Personas Mayores en Centros Residenciales y estancias temporales.
- La gestión de servicios y programas para los Centros de Día y Estancias Diurnas, turismo social y termalismo, la admisión de altas y bajas de usuarios en estancias diurnas.
- La tramitación, control y asistencia técnica de la acción concertada.
- La gestión de prestaciones técnicas, apoyo y asistencia a los Órganos de participación de las Personas Mayores en los Centros.

DIRECCIÓN GENERAL DE PERSONAS CON DISCAPACIDAD

Le corresponden la dirección y coordinación de las competencias del Instituto Murciano de Acción Social en materia de gestión de servicios, centros y programas para la atención a personas con discapacidad física, intelectual o sensorial; enfermedad mental crónica; con riesgo de exclusión; o cualquier otro colectivo necesitado de protección social que reglamentariamente se determine.

Para el cumplimiento de sus funciones la Dirección General de Personas con Discapacidad, se estructura en:

Subdirección General de Personas con Discapacidad.

- Servicio de Atención a Discapacitados, Inmigrantes y Otros Colectivos.
- Centros de Día/SEPAP/Atención Temprana





Al Servicio de Atención a Discapacitados, Inmigrantes y Otros Colectivos, le corresponde el ejercicio de las funciones de coordinación, dirección y control de las unidades dependientes del mismo y, en especial, el ejercicio de las siguientes funciones:

Información y asesoría técnica de los colectivos de discapacitados y, en general, minorías en riesgo de exclusión social.
Gestión de los Centros, Servicios y Programas para Discapacitados y Otros Colectivos, de la admisión de usuarios, de la acción concertada para reserva y ocupación de plazas, de las prestaciones técnicas.
Gestión de la formación ocupacional y del ocio y tiempo libre.
Apoyo a la accesibilidad y movilidad.
Asistencia técnica a los órganos de participación de las personas con discapacidad en los Centros.

DIRECCIÓN GENERAL DE PENSIONES, VALORACIÓN Y PROGRAMAS DE INCLUSIÓN

A la que le corresponde la dirección y coordinación de las competencias atribuidas al Instituto Murciano de Acción Social en materia de gestión de pensiones de naturaleza no contributiva, prestaciones económicas y de ayudas públicas a personas e instituciones públicas o privadas, contempladas en la vigente legislación de servicios sociales, sin perjuicio de las competencias atribuidas a los restantes órganos directivos del Instituto en materia de ayudas económicas dirigidas a colectivos específicos. Asimismo, le corresponde la dirección y coordinación de los programas de inclusión social y de medidas de acompañamiento y corresponsabilidad social, así como el reconocimiento, declaración y calificación, valoración y diagnóstico del grado de discapacidad. Igualmente le corresponde la dirección y coordinación de las competencias y funciones relativas al reconocimiento, declaración, calificación, valoración y diagnóstico del grado de dependencia y, en aplicación del Decreto 145/2012, de 16 de noviembre, por el que se establecen los Órganos Directivos de la Consejería de Sanidad y Política Social, la tramitación, seguimiento y control del reconocimiento del derecho a las prestaciones contempladas en la ley 39/2006, de 14 de diciembre, de Autonomía Personal y Atención a las personas en situación de dependencia.

Para el cumplimiento de sus funciones, la Dirección General de Pensiones, Valoración y Programas de Inclusión se estructura en:

Subdirección General de Pensiones, Valoración y Programas de Inclusión

Servicio de Pensiones

Servicio de Pensionistas





Región de Murcia
Consejería de Política Social,
Familias e Igualdad

CUENTAS ANUALES 2023

IMAs instituto murciano
de acción social

Servicio de Prestaciones Económicas

Servicio de Programas de Inclusión y Corresponsabilidad Social

Servicio de Valoración y Diagnóstico

Unidad de Valoración y Tramitación de la Dependencia

Oficina Regional de Información y Asesoramiento de la Dependencia y de la Discapacidad (ORIAD)

SERVICIO DE PENSIONES

Le corresponde el ejercicio de las funciones de coordinación, dirección y control de las Secciones dependientes del Servicio y, en especial, las siguientes atribuciones:

La información y atención al ciudadano en materia de Pensiones No Contributivas, Prestaciones del Fondo de Asistencia Social y Prestaciones derivadas de la Ley de Integración Social de los Minusválidos.

La gestión de las pensiones no contributivas del Sistema de la Seguridad Social hasta su resolución inicial y Prestaciones vigentes de la Ley de Integración Social de los Minusválidos.

El asesoramiento, estudio y asistencia técnica en materia de pensiones no contributivas a los órganos de las distintas Administraciones Públicas y prestaciones vigentes de la Ley de Integración Social de Minusválidos.

La emisión de informes en materia de su competencia y propuestas de resolución de expedientes.

Cualesquiera otras que le sean encomendadas en el ámbito de sus competencias.

SERVICIO DE PENSIONISTAS

Le corresponde el ejercicio de las funciones de coordinación, dirección y control de las Secciones dependientes del Servicio y, en especial, las siguientes atribuciones:

La gestión, control y tramitación del pago de las pensiones no contributivas del sistema de la Seguridad Social ya aprobadas, sus modificaciones, altas, bajas, mejoras y complementos.

La gestión y control y tramitación del pago de las pensiones asistenciales y subsidios regulados en el Real Decreto 383/1984, de 1 de Febrero por el que se establece y regula el sistema especial de prestaciones sociales y económicas previsto en la Ley 13/1982, de 7 de abril, de Integración Social de Minusválidos, sus modificaciones, bajas, mejoras y complementos.

La emisión de informes y propuestas de resolución en materia de su competencia.

Cualesquiera otras que le sean encomendadas en el ámbito de sus competencias.





SERVICIO DE PRESTACIONES ECONÓMICAS

Le corresponde el ejercicio de las funciones de coordinación, dirección y control de las unidades dependientes del Servicio, y en especial, la gestión, control, coordinación, seguimiento y evaluación de las prestaciones económicas de inserción y protección social, ayudas individuales o institucionales y subvenciones, cuya gestión esté atribuida legal o reglamentariamente al IMaS.

SERVICIO DE PROGRAMAS DE INCLUSIÓN Y CORRESPONSABILIDAD SOCIAL

Le corresponde el ejercicio de las funciones de coordinación, dirección y control de las unidades dependientes del Servicio y, en especial, la gestión, control, coordinación, seguimiento y evaluación de los programas de Inclusión Social y Subvenciones, individuales o institucionales, cuya gestión corresponda al IMaS, así como la coordinación de las medidas de acompañamiento social y corresponsabilidad social previstas en el Plan Regional de Inclusión Social. Además, en el ejercicio de su actividad le corresponde:

En materia de Corresponsabilidad Social, las funciones de ejecución, informe y propuesta de actuaciones referidas a dicha materia y el apoyo a la Comisión de Seguimiento del Plan, así como el control del cumplimiento de objetivos.

En materia de Seguimiento de Programas de Inserción, las funciones de ejecución, informe y propuesta de actuaciones en dicha materia y medidas de acompañamiento social, así como el control del cumplimiento de objetivos competencia del IMaS.

En materia de Gestión de Subvenciones, las funciones de ejecución, informe y propuesta de las actuaciones correspondientes en materia de gestión técnico-administrativa y seguimiento de las subvenciones que sean de la competencia del IMaS.

SERVICIO DE VALORACIÓN Y DIAGNÓSTICO

Le corresponde el ejercicio de las funciones de coordinación, dirección y control de las unidades dependientes del Servicio y, en especial, las siguientes atribuciones:





La propuesta de reconocimiento del grado de discapacidad a todos los efectos previstos en la legislación vigente.

La determinación de la existencia razonable de recuperación y, en su caso, elaboración y desarrollo del programa correspondiente, en las situaciones de invalidez.

La determinación del grado de discapacidad a efectos de los beneficios, derechos económicos y servicios previstos en la legislación vigente.

La orientación sobre las posibilidades de rehabilitación.

El estudio, diagnóstico, valoración, orientación y seguimiento de usuarios de Centros, Servicios y Programas del IMAs.

La emisión de informes, propuestas de resolución y dictámenes técnico-facultativos en materia de su competencia.

Presidir la Junta de Valoración a la que corresponde la emisión de Dictámenes jurídicos-facultativos para la resolución de los expedientes de reconocimiento, declaración y calificación del grado de discapacidad.

Cualesquiera otras que le sean encomendadas en el ámbito de sus competencias.

SECRETARÍA GENERAL TÉCNICA

La Secretaría General Técnica, es el órgano directivo de apoyo y asistencia inmediata a la Dirección Gerencial del Instituto Murciano de Acción Social. Le corresponde atender y coordinar los servicios generales del Instituto, así como ejercer cuantas funciones le encomiende o delegue expresamente el titular de la Dirección Gerencial.

Se estructura en los siguientes Servicios:

Servicio de Personal

Servicio de Prevención de Riesgos Laborales y Régimen Interior

Servicio Jurídico

Servicio Económico-Contable y de Contratación

Oficina Técnica





SERVICIO DE PERSONAL

Le corresponde el ejercicio de las funciones de coordinación, dirección y control de las Secciones dependientes del Servicio y, en especial, las siguientes atribuciones:

Ejecución, informe y propuesta de las actividades correspondientes al Servicio en materia de:

Oferta de empleo, provisión de puestos de trabajo, nombramiento de personal interino y contratación de personal laboral temporal.

Régimen jurídico del personal, situaciones administrativas, control de jornadas, horarios, permisos, licencias y vacaciones, régimen de incompatibilidades, régimen disciplinario, soporte y asistencias a órganos de representación del personal, y acción social.

Nóminas y seguridad social.

Estudio de plantillas y relaciones de puestos de trabajo, control del absentismo, racionalización, redistribución y reubicación de efectivos.

La emisión de informes en materia de su competencia.

Cualesquiera otras que le sean encomendadas en el ámbito de sus competencias.

SERVICIO DE PREVENCIÓN DE RIESGOS LABORALES Y RÉGIMEN INTERIOR

Le corresponde el ejercicio de las funciones de coordinación, dirección y control de las Secciones dependientes del Servicio y, en especial, las siguientes atribuciones:

En materia de prevención de riesgos laborales, le compete el asesoramiento y apoyo para el diseño, aplicación y coordinación de los programas de actuación preventiva, la evaluación de riesgos, la determinación de las prioridades en la adopción de las medidas preventivas adecuadas vigilando la eficacia de las mismas, la información y formación en materia de prevención de riesgos laborales de los trabajadores, la realización de los planes de emergencia y evacuación de los edificios, la vigilancia de la salud laboral del personal y la elaboración de la memoria anual de actuación en materia de prevención de riesgos laborales.

En materia de asuntos generales, le competen cuantos asuntos de tal carácter sean competencia del Instituto (vigilancia de edificios e instalaciones, servicios de imprenta y reprografía, estadística, gestión del parque de vehículos y otras de análoga naturaleza).





En materia de control de calidad de los servicios, le compete la elaboración de programas relativos a la organización y métodos de trabajo para racionalizar el funcionamiento de los servicios de los distintos Centros y Unidades del Instituto y la optimización de sus instalaciones y recursos humanos y materiales.

En materia de información general administrativa, le corresponde la organización de los servicios de información administrativa y asistencia al ciudadano y de las publicaciones, en coordinación con el órgano competente de la Consejería, así como el Registro General del Instituto.

En materia de documentación, le compete la recopilación, ordenación, custodia y divulgación de disposiciones, publicaciones, informes y estudios.

La emisión de informes y propuestas de resolución en materia de su competencia.

Cualesquiera otras que le sean encomendadas en el ámbito de sus competencias.

SERVICIO JURÍDICO

Le corresponde el ejercicio de las funciones de coordinación, dirección y control de las unidades dependientes del Servicio, en relación con las siguientes actuaciones:

Estudio y redacción de propuestas sobre iniciativas normativas y resoluciones e instrucciones de la Dirección del Instituto en el ámbito de sus competencias.

Tramitación y propuesta de resolución de las reclamaciones en materia de prestaciones económicas y ayudas públicas competencia del Instituto, así como estudio e informe de los recursos administrativos cuya resolución corresponda a la Dirección del Instituto.

Preparación de compilaciones legales, doctrinales y jurisprudenciales y asesoramiento jurídico general a las distintas unidades y Centros del Instituto.

Supervisión y, en su caso, informe de las resoluciones y anuncios antes de su remisión al Boletín Oficial de la Región de Murcia u otros Boletines Oficiales para su publicación, así como de todas las actuaciones relativas a cuantos asuntos hayan de remitirse a la Secretaría General de la Consejería para su sometimiento al Consejo de Gobierno, o para su tramitación o conocimiento por la Dirección de los Servicios Jurídicos de la Comunidad Autónoma.

Informe de Convenios de Colaboración o Cooperación con entidades públicas o privadas en materia de reservas y ocupación de plazas destinadas a personas mayores, discapacitados y otros colectivos, para su elevación al Consejo de Gobierno a través de la Consejería competente en el área de servicios sociales, así como sus prórrogas.

Emisión de informes en materia de su competencia.





Cualesquiera otras que le sean encomendadas en el ámbito de sus competencias.

Para el cumplimiento de sus funciones, el Servicio Jurídico contará con el número de Asesores Jurídicos que se determinan en la relación de puestos de trabajo, a los que competen las funciones de ejecución, informe y propuesta de las actuaciones correspondientes del Servicio.

SERVICIO ECONÓMICO-CONTABLE Y DE CONTRATACIÓN

Le corresponde el ejercicio de las funciones de coordinación, dirección y control de las unidades dependientes del Servicio, en relación con las siguientes actuaciones:

Gestión de la contabilidad del IMaS.

Realización de las operaciones necesarias para la formación de las cuentas anuales y rendición de cuentas.

Elaboración del Anteproyecto de Presupuesto del Instituto.

Tramitación de expedientes de gastos e ingresos.

Control interno, seguimiento, informe y coordinación de la ejecución presupuestaria de las unidades de gasto del Instituto, sin perjuicio de las funciones propias de la Intervención General.

La tramitación de los expedientes de modificaciones de crédito.

La gestión y recaudación de tasas, precios públicos e ingresos.

La gestión de la Tesorería del IMaS.

Tramitación de los expedientes de contratación de obras, de gestión de servicios públicos, de suministro, de consultoría y de asistencia y de los de servicios, así como cualesquiera otros contratos competencia del Instituto.

La remisión de datos al Registro de Contratos de la Comunidad Autónoma de la Región de Murcia.





El inventario de bienes y control de patrimonio y coordinación de actuaciones con la Dirección General de Patrimonio.

La tramitación de convenios que afecten al Instituto.

La tramitación de los expedientes de pagos a justificar y Anticipos de Caja Fija del Instituto.

Emisión de informes en materia de su competencia.

Cualesquiera otras que le sean encomendadas en el ámbito de su competencia.

OFICINA TÉCNICA

La Oficina Técnica tiene atribuidas, sin perjuicio de las que competan a la Dirección General de Patrimonio, las siguientes funciones:

La planificación y asesoramiento para el mejor aprovechamiento de inmuebles e instalaciones y la evaluación de los riesgos que afecten a los inmuebles e instalaciones propias del IMaS.

La redacción de proyectos de ejecución de obras nuevas, así como obras menores de reparación o mantenimiento.

La dirección técnica o, en su caso, la vigilancia e inspección de la ejecución de todas las obras que afecten a edificios del IMaS.

La propuesta de orientaciones y normas técnicas sobre edificaciones para centros asistenciales, sus instalaciones, materiales, métodos constructivos y cuantos estudios y trabajos se estimen necesarios para el cumplimiento de las funciones propias de dichos centros.

La elaboración de informes técnicos relativos al cumplimiento de la normativa vigente, en los centros asistenciales para los que se precise autorización administrativa, sin perjuicio de las competencias atribuidas a otras unidades administrativas de la Consejería competente en materia de asuntos sociales. En materia de mantenimiento, le corresponde la adecuación y vigilancia de los sistemas de evacuación y extinción de incendios, de seguridad e higiene e impacto ambiental, así como la planificación, coordinación y supervisión de todas aquellas actuaciones de mantenimiento de los edificios, aparatos e instalaciones del IMaS, sin perjuicio de las competencias atribuidas al Servicio correspondiente de la Consejería. Asimismo, le corresponde la organización del personal de mantenimiento de los Centros del IMaS.

La emisión de informes y cualesquiera otros documentos técnicos relativos a los centros dependientes del Instituto.

Cualesquiera otras funciones que le sean encomendadas en el ámbito de sus competencias.



26/04/2024 13:06:20 CERÓN GÓMEZ, JOSE Este es una copia auténtica imprimible de un documento electrónico administrativo archivado por la Comunidad Autónoma de Murcia, según artículo 27.3.c) de la Ley 39/2015. Los firmantes y las fechas de firma se muestran en los recuadros. Su autenticidad puede ser contrastada accediendo a la siguiente dirección: https://sede.carm.es/verificardocumentos e introduciendo el código seguro de verificación (CSV) CARM-04f4b262-03bd-4567-4e62-0050569b6280



Región de Murcia
Consejería de Política Social,
Familias e Igualdad

CUENTAS ANUALES 2023



CENTROS SOCIO-SANITARIOS

Al frente de los distintos Centros Socio-Sanitarios dependientes del Instituto, con el rango o nivel que se determine en la Relación de Puestos de Trabajo, existe un Director.

Dependiendo de los Directores de los Centros podrá existir una Unidad de Administración a cuyo frente estará un Administrador, con el rango o nivel que se determine en la relación de puestos de trabajo, que ejercerá las funciones económico-administrativas del Centro, bajo la coordinación y directrices de la Secretaría General Técnica a través de las Unidades Administrativas que la integran.

Los Centros Socio-Sanitarios podrán contar con el número de Técnicos para la coordinación sanitaria que se determinen en la relación de puestos de trabajo, según el nivel jerárquico correspondiente. Igualmente, dichos Centros podrán contar con el personal que se determine en la relación de puestos de trabajo para la coordinación psico-social.

CENTROS SOCIO-SANITARIOS

CENTROS DE ATENCIÓN A PERSONAS CON DISCAPACIDAD

- CPD DE CHURRA
- CPD "LOS OLIVOS"
- CPD DE CANTERAS
- CPD DE EL PALMAR
- CPD "DR. JULIO LOPEZ-AMBIT"
- CPD DE LA UNIÓN
- RESIDENCIA DE ENFERMOS MENTALES CRÓNICOS "LUIS VALENCIANO"

- C/ Príncipe Felipe, nº 2. 30110 CHURRA
- Paraje Los Alvares, s/n. 30530 CIEZA
- Avda. Descubrimiento de América, nº 68. La Vaguada. CANTERAS
- C/ Lorca nº 66. 30120 EL PALMAR
- Ctra. De Mazarrón, s/n. 30120 EL PALMAR
- C/ San Gil, nº 43. 30360 LA UNIÓN
- C/Lorca, nº 60. 30120 EL PALMAR

RESIDENCIAS DE PERSONAS MAYORES

- RPM "VIRGEN DEL ROSARIO" DE ALHAMA DE MURCIA
- RPM "OBISPO JAVIER AZAGRA"
- RPM (Servicio de Centro de Día) "SAN BASILIO"
- RPM "DOMINGO SASTRE" DE LORCA
- RPM GEROPSIQUIÁTRICA "VIRGEN DEL VALLE"

- Parque La Cubana, s/n. 30840 ALHAMA DE MURCIA
- Ctra. De Lorca, nº 64. 30120 EL PALMAR
- C/ Rey D. Pedro I, s/n. 30009 MURCIA
- C/ Poeta Para Vico, s/n. 30800 LORCA
- C/ Lorca, nº 62. 30120 EL PALMAR





Región de Murcia
Consejería de Política Social,
Familias e Igualdad

CUENTAS ANUALES 2023

IMAs instituto murciano
de acción social

CENTROS DE DÍA

CENTRO SOCIAL DE ALCANTARILLA (CENTRO DE DÍA)
CENTRO SOCIAL DE ARCHENA
CENTRO SOCIAL DE CARAVACA (CENTRO DE DÍA)
CENTRO SOCIAL CARTAGENA I
CENTRO DE DIA DE ALZHEIMER DE CARTAGENA
CENTRO SOCIAL CARTAGENA III
CENTRO SOCIAL DE CIEZA
CENTRO SOCIAL DE JUMILLA
CENTRO SOCIAL DE LA UNION
CENTRO SOCIAL DE LORCA (CENTRO DE DÍA)
CENTRO SOCIAL DE MAZARRON (CENTRO DE DÍA)
CENTRO SOCIAL DE MOLINA DE SEGURA (CENTRO DE DÍA)
CENTRO SOCIAL MURCIA I
CENTRO SOCIAL MURCIA II
CENTRO SOCIAL DE ROLDÁN (CENTRO DE DÍA)
CENTRO SOCIAL DE SAN JAVIER (CENTRO DE DÍA)
CENTRO SOCIAL DE LAS TORRES DE COTILLAS (CENTRO DE DÍA)
CENTRO SOCIAL DE YECLA (CENTRO DE DÍA)
RTL "EL PEÑASCO"/ RTL ISLA PLANA
HOSPEDERÍA CASA DEL MAR DE CARTAGENA
RTL ISLA PLANA

C/ S. Fernando, s/n. 30820 ALCANTARILLA
C/ Siria, s/n. 30600 ARCHENA
Avda. Juan Carlos I, nº 17.30400 CARAVACA
C/ Juan Fernández, nº 24. 30204 CARTAGENA
C/ Carlos V, nº 3, Esquina Alameda S. Antón, nº 29. 30205 CARTAGENA
C/ Juan Fernández, nº 58. 30204 CARTAGENA
Gran Vía, nº 2. 30530 CIEZA
Avda. Poeta Lorenzo Guardiola, nº 2. 30520 JUMILLA
C/ Real, nº 61. 30 360 LA UNION
C/ Miguel Ángel Blanco Garrido, s/n, 30800 LORCA
C/ Mayor, s/n. 30860 MAZARRON
C/ del Pensionista, s/n. 30500 MOLINA DE SEGURA
Pº Corvera, nº 19. 30002 MURCIA
C/ Mar Menor, nº 17. 30009 MURCIA
Pl. del Parque s/n. 30709 ROLDÁN
C/ Luis Garay, nº 29. 30730 SAN JAVIER
C/ Cristóbal Colón, nº14 30565 LAS TORRES DE COTILLAS
C/ Rambla, nº 55. 30510 YECLA
C/ Rihuete, s/n. 30860 PUERTO DE MAZARRÓN
Pº Alfonso XII, s/n. 30201 CARTAGENA
C/ Las Colonias. ISLA PLANA (CARTAGENA)





INFORMACIÓN RELATIVA A RECURSOS HUMANOS

| CATEGORÍAS | NÚMERO MEDIO | | | A 31 DE DICIEMBRE | | |
|--------------|--------------|---------|-------|-------------------|---------|-------|
| | MUJERES | HOMBRES | TOTAL | MUJERES | HOMBRES | TOTAL |
| ALTO CARGO | 3 | 1 | 4 | 3 | 0 | 3 |
| EVENTUALES | | | | | | |
| FUNCIONARIOS | 1.803 | 451 | 2.254 | 1.784 | 433 | 2.217 |
| LABORALES | 1 | 5 | 6 | 0 | 4 | 4 |
| ESTATUTARIOS | 6 | 3 | 9 | 6 | 3 | 9 |
| OTROS | 2 | 0 | 2 | 2 | 0 | 2 |



CERÓN GÓMEZ, JOSÉ
 26/04/2024 13:06:20
 Este es una copia auténtica imprimible de un documento electrónico administrativo archivado por la Comunidad Autónoma de Murcia, según artículo 27.3.c) de la Ley 39/2015. Los firmantes y los fechas de firma se muestran en los recuadros. Su autenticidad puede ser contrastada accediendo a la siguiente dirección: <https://sede.carm.es/verificardocumentos> e introduciendo el código seguro de verificación (CSV) CARM-04f4b2e2-03bd-4567-4e62-0050569b6280



6.2 GESTIÓN INDIRECTA DE SERVICIOS PÚBLICOS, CONVENIOS Y OTRAS FORMAS DE COLABORACIÓN

| CONVENIOS | | | | | | |
|---|---|------------|------------|---------------|------------------------|--------------------------------|
| OBJETO | ENTIDAD CONVENIADA | AÑO INICIO | AÑO DE FIN | IMPORTE TOTAL | IMPORTE EJERCICIO 2023 | IMPORTE EJERCICIOS POSTERIORES |
| CONVENIO COLABORACIÓN AYTO. DE ALCANTARILLA CENTRO DE DÍA | Ayuntamiento de Alcantarilla | 2023 | 2024 | 653.835,60 | 299.674,65 | 354.160,95 |
| CONVENIO COLABORACIÓN AYTO. DE ALHAMA DE MURCIA CENTRO DE DÍA | Ayuntamiento de Alhama de Murcia | 2023 | 2024 | 515.123,20 | 236.087,30 | 279.035,90 |
| CONVENIO COLABORACIÓN AYTO. DE CARTAGENA (LOS DOLORES) CENTRO DE DÍA | Ayuntamiento de Cartagena (Los Dolores) | 2023 | 2024 | 554.769,60 | 254.269,40 | 300.500,20 |
| CONVENIO COLABORACIÓN AYTO. DE CEHEGÍN CENTRO DE DÍA | Ayuntamiento de Cehegín | 2023 | 2024 | 772.714,80 | 354.160,95 | 32.196,45 |
| CONVENIO COLABORACIÓN AYTO. DE MURCIA (BARRIOMAR) CENTRO DE DÍA | Ayuntamiento de Murcia (Barriomar) | 2023 | 2024 | 574.582,80 | 263.350,45 | 311.232,35 |
| CONVENIO COLABORACIÓN AYTO. DE MURCIA (BENIAJÁN) CENTRO DE DÍA | Ayuntamiento de Murcia (Beniaján) | 2023 | 2024 | 713.275,20 | 326.917,80 | 386.357,40 |
| CONVENIO COLABORACIÓN AYTO. DE MURCIA (CABEZO DE TORRE) CENTRO DE DÍA | Ayuntamiento de Murcia (Cabezo de Torres) | 2023 | 2024 | 515.143,20 | 236.107,30 | 279.035,90 |
| CONVENIO COLABORACIÓN AYTO. DE PUERTO LUMBRERAS CENTRO DE DÍA | Ayuntamiento de Puerto Lumbreras | 2023 | 2024 | 812.341,20 | 372.323,05 | 440.018,15 |
| CONVENIO COLABORACIÓN AYTO. DE TORRE PACHECO CENTRO DE DÍA | Ayuntamiento de Torre Pacheco | 2023 | 2024 | 594.396,00 | 272.431,50 | 321.964,50 |
| CONVENIO COLABORACIÓN AYTO. DE TOTANA CENTRO DE DÍA | Ayuntamiento de Totana | 2023 | 2024 | 594.396,00 | 272.431,50 | 321.964,50 |
| CONVENIO COLABORACIÓN AYTO. DE YECLA CENTRO DE DÍA | Ayuntamiento de Yecla | 2023 | 2024 | 871.780,80 | 399.566,20 | 472.214,60 |
| CONVENIO COLABORACIÓN AYTO. DE MURCIA SERVICIO DE AYUDA A DOMICILIO | Ayuntamiento de Murcia | 2023 | 2025 | 5.103.504,00 | 1.701.168,00 | 3.402.336,00 |





| CONVENIOS | | | | | | |
|--|---|------------|------------|---------------|------------------------|--------------------------------|
| OBJETO | ENTIDAD CONVENIADA | AÑO INICIO | AÑO DE FIN | IMPORTE TOTAL | IMPORTE EJERCICIO 2023 | IMPORTE EJERCICIOS POSTERIORES |
| ADENDA A CONVENIO DE COLABORACIÓN AYTO. CARTAGENA SERVICIO DE AYUDA A DOMICILIO | Ayuntamiento de Cartagena | 2023 | 2024 | 697.200,00 | 278.880,00 | 418.320,00 |
| CONVENIO COLABORACIÓN AYTO. DE ABARÁN SERVICIO DE ATENCIÓN TEMPRANA | Ayuntamiento de Abarán | 2023 | 2027 | 710.976,00 | 80.640,00 | 630.336,00 |
| CONVENIO COLABORACIÓN AYTO. DE ÁGUILAS SERVICIO DE ATENCIÓN TEMPRANA | Ayuntamiento de Águilas | 2023 | 2027 | 908.812,80 | 103.152,00 | 805.660,80 |
| CONVENIO COLABORACIÓN AYTO. DE ALCANTARILLA SERVICIO DE ATENCIÓN TEMPRANA | Ayuntamiento de Alcantarilla | 2023 | 2027 | 741.888,00 | 84.168,00 | 657.720,00 |
| CONVENIO COLABORACIÓN AYTO. DE ALHAMA DE MURCIA SERVICIO DE ATENCIÓN TEMPRANA | Ayuntamiento de Alhama de Murcia | 2023 | 2027 | 655.334,40 | 74.424,00 | 580.910,40 |
| CONVENIO COLABORACIÓN AYTO. DE ARCHENA SERVICIO DE ATENCIÓN TEMPRANA | Ayuntamiento de Archena | 2023 | 2027 | 1.391.040,00 | 157.920,00 | 1.233.120,00 |
| CONVENIO COLABORACIÓN AYTO. DE CIEZA SERVICIO DE ATENCIÓN TEMPRANA | Ayuntamiento de Cieza | 2023 | 2027 | 1.236.480,00 | 140.448,00 | 1.096.032,00 |
| CONVENIO COLABORACIÓN AYTO. DE FORTUNA SERVICIO DE ATENCIÓN TEMPRANA | Ayuntamiento de Fortuna | 2023 | 2027 | 1.075.737,60 | 122.136,00 | 953.601,60 |
| CONVENIO COLABORACIÓN AYTO. DE LAS TORRES DE COTILLAS SERVICIO DE ATENCIÓN TEMPRANA | Ayuntamiento de Las Torres de Cotillas | 2023 | 2027 | 630.604,80 | 71.568,00 | 559.036,80 |
| CONVENIO COLABORACIÓN AYTO. DE LORCA SERVICIO DE ATENCIÓN TEMPRANA | Ayuntamiento de Lorca | 2023 | 2027 | 1.640.486,40 | 186.312,00 | 1.454.174,40 |
| CONVENIO COLABORACIÓN MANCOMUNIDAD DE SERVICIOS SOCIALES DEL RÍO MULA SERVICIO ATENCIÓN TEMPRANA | Mancomunidad de Servicios Sociales del Río Mula | 2023 | 2027 | 834.624,00 | 113.702,40 | 720.921,60 |
| CONVENIO COLABORACIÓN AYTO. DE MAZARRÓN SERVICIO DE ATENCIÓN TEMPRANA | Ayuntamiento de Mazarrón | 2023 | 2027 | 1.566.163,20 | 177.912,00 | 1.388.251,20 |





| CONVENIOS | | | | | | |
|---|--|------------|------------|----------------------|------------------------|--------------------------------|
| OBJETO | ENTIDAD CONVENIADA | AÑO INICIO | AÑO DE FIN | IMPORTE TOTAL | IMPORTE EJERCICIO 2023 | IMPORTE EJERCICIOS POSTERIORES |
| CONVENIO COLABORACIÓN AYTO. DE PUERTO LUMBRERAS SERVICIO DE ATENCIÓN TEMPRANA | Ayuntamiento de Puerto Lumbreras | 2023 | 2027 | 661.516,80 | 75.096,00 | 586.420,80 |
| CONVENIO COLABORACIÓN AYTO. DE TOTANA SERVICIO DE ATENCIÓN TEMPRANA | Ayuntamiento de Totana | 2023 | 2027 | 723.340,80 | 82.152,00 | 641.188,80 |
| CONVENIO COLABORACIÓN AYTO. DE ABARÁN CENTRO DE DÍA DISCAPACIDAD INTELECTUAL | Ayuntamiento de Abarán | 2023 | 2027 | 1.053.114,72 | 0,00 | 1.053.114,72 |
| CONVENIO COLABORACIÓN AYTO. DE ALHAMA DE MURCIA CENTRO DE DÍA DISCAPACIDAD INTELECTUAL | Ayuntamiento de Alhama de Murcia | 2023 | 2027 | 1.533.513,84 | 0,00 | 1.533.414,06 |
| CONVENIO COLABORACIÓN AYTO. DE ARCHENA CENTRO DE DÍA DISCAPACIDAD INTELECTUAL | Ayuntamiento de Archena | 2023 | 2027 | 1.819.796,16 | 0,00 | 1.819.796,16 |
| CONVENIO COLABORACIÓN AYTO. DE FORTUNA CENTRO DE DÍA DISCAPACIDAD INTELECTUAL | Ayuntamiento de Fortuna | 2023 | 2027 | 2.534.920,32 | 0,00 | 2.534.920,32 |
| CONVENIO COLABORACIÓN AYTO. DE MAZARRÓN CENTRO DE DÍA DISCAPACIDAD INTELECTUAL | Ayuntamiento de Mazarrón | 2023 | 2027 | 2.167.572,48 | 0,00 | 2.167.572,48 |
| CONVENIO COLABORACIÓN AYTO. DE PUERTO LUMBRERAS CENTRO DE DÍA DISCAPACIDAD INTELECTUAL | Ayuntamiento de Puerto Lumbreras | 2023 | 2027 | 828.175,44 | 0,00 | 828.175,44 |
| CONVENIO COLABORACIÓN AYTO. DE TOTANA CENTRO DE DÍA DISCAPACIDAD INTELECTUAL | Ayuntamiento de Totana | 2023 | 2027 | 2.157.058,56 | 0,00 | 2.157.058,56 |
| CONVENIO COLABORACIÓN AYTO. DE TOTANA CENTRO DE DIA TRASTORNO MENTAL | Ayuntamiento de Totana | 2023 | 2027 | 1.188.590,20 | 0,00 | 1.188.590,20 |
| CONVENIO COLABORACIÓN MANCDAD DE MUNICIPIOS DEL VALLE DE RICOTE ATENCIÓN RESIDENCIAL DISCAPACIDAD INTELECTUAL | Mancomunidad de Municipios del Valle de Ricote | 2023 | 2027 | 633.886,99 | 0,00 | 633.886,99 |
| CONVENIO COLABORACIÓN AYTO. DE FORTUNA ATENCIÓN RESIDENCIAL DISCAPACIDAD INTELECTUAL | Ayuntamiento de Fortuna | 2023 | 2027 | 2.561.096,46 | 0,00 | 2.561.096,46 |
| TOTAL CONVENIOS: 36 | | | | 42.227.792,37 | 6.736.998,50 | 35.490.694,09 |



CERÓN GÓMEZ, JOSÉ
 26/04/2024 13:06:20
 Este es una copia auténtica imprimible de un documento electrónico administrativo archivado por la Comunidad Autónoma de Murcia, según artículo 27.3.c) de la Ley 39/2015. Los firmantes y las fechas de firma se muestran en los recuadros. Su autenticidad puede ser contrastada accediendo a la siguiente dirección: <https://sede.carm.es/verificardocumentos> e introduciendo el código seguro de verificación (CSV) CARM-04f4b2e2-03bd-4567-4e62-0050569b6280



Región de Murcia
 Consejería de Política Social,
 Familias e Igualdad

CUENTAS ANUALES 2023

IMAs instituto murciano
 de acción social

| CONCIERTOS | | | | | | |
|--|--|------------|------------|---------------|------------------------|--------------------------------|
| OBJETO | ENTIDAD CONCERTADA | AÑO INICIO | AÑO DE FIN | IMPORTE TOTAL | IMPORTE EJERCICIO 2023 | IMPORTE EJERCICIOS POSTERIORES |
| Acuerdo de concierto social para la prestación del servicio de atención temprana | ASOCIACION DE PADRES JUMILLANOS DE NIÑOS DEFICIENTES ASPAJUNIDE | 01/04/2023 | 31/03/2029 | 2.265.950,40 | 240.307,20 | 2.025.643,20 |
| Acuerdo de concierto social para la prestación del servicio de atención temprana | ASOC PARA LA ATENCION DE PERSONAS CON TRASTORNOS DEL DESARROLLO DE LA REGION DE MURCIA | 01/04/2023 | 31/03/2029 | 2.860.468,80 | 303.374,40 | 2.557.094,40 |
| Acuerdo de concierto social para la prestación del servicio de atención temprana | ASOCIACION DISCAPACITADOS DE MOLINA DE SEGURA Y VEGA MEDIA (DISMO) | 01/04/2023 | 31/03/2029 | 592.704,00 | 62.832,00 | 529.872,00 |
| Acuerdo de concierto social para la prestación del servicio de atención temprana | ASOCIACION ATEMYTEA | 01/04/2023 | 31/03/2029 | 735.403,20 | 77.985,60 | 657.417,60 |
| Acuerdo de concierto social para la prestación del servicio de atención temprana | ASOCIACION PARA LA ATENCION AL DESARROLLO Y APRENDIZAJE INFANTOJUVENIL-ADAMUR | 01/04/2023 | 31/03/2029 | 4.560.158,40 | 483.638,40 | 4.076.520,00 |
| Acuerdo de concierto social para la prestación del servicio de atención temprana | ASOCIACION DE FAMILIAS DE PERSONAS CON DISCAPACIDAD INTELECTUAL DEL NOROESTE-APCOM | 01/04/2023 | 31/03/2029 | 2.116.766,40 | 224.481,60 | 1.892.284,80 |
| Acuerdo de concierto social para la prestación del servicio de atención temprana | APANDA (ASOCIACION DE PADRES DE NIÑOS DEFICIENCIAS AUDITIVAS) | 01/04/2023 | 31/03/2029 | 1.335.566,40 | 141.624,00 | 1.193.942,40 |
| Acuerdo de concierto social para la prestación del servicio de atención temprana | ASIDO-CARTAGENA | 01/04/2023 | 31/03/2029 | 570.696,00 | 60.513,60 | 510.182,40 |
| Acuerdo de concierto social para la prestación del servicio de atención temprana | ASOCIACIÓN ASTUS | 01/04/2023 | 31/03/2029 | 3.025.176,00 | 320.846,40 | 2.704.329,60 |
| Acuerdo de concierto social para la prestación del servicio de atención temprana | ASOC PARA PERSONAS CON TRASTORNO DE ESPECTRO AUTISTA DE MURCIA | 01/04/2023 | 31/03/2029 | 2.376.024,00 | 252.000,00 | 2.124.024,00 |





Región de Murcia
Consejería de Política Social,
Familias e Igualdad

CUENTAS ANUALES 2023

IMAs instituto murciano
de acción social

| | | | | | | | | |
|--|--|------------|------------|-----------------------|------------|----------------------|---------------------|----------------------|
| Acuerdo de concierto social para la prestación del servicio de atención temprana | ASPANPAL | 01/04/2023 | 31/03/2029 | 866.241,60 | 91.862,40 | 774.379,20 | | |
| Acuerdo de concierto social para la prestación del servicio de atención temprana | ASSIDO | 01/04/2023 | 31/03/2029 | 2.222.808,00 | 235.737,60 | 1.987.070,40 | | |
| Acuerdo de concierto social para la prestación del servicio de atención temprana | ASTRAPACE | 01/04/2023 | 31/03/2029 | 5.737.502,40 | 608.496,00 | 5.129.006,40 | | |
| Acuerdo de concierto social para la prestación del servicio de atención temprana | FUNDACION ASINTER | 01/04/2023 | 31/03/2029 | 1.798.036,80 | 190.680,00 | 1.607.356,80 | | |
| Acuerdo de concierto social para la prestación del servicio de atención temprana | ASOCIACION DE ENFERMEDADES RARAS DGENES | 01/04/2023 | 31/03/2029 | 1.313.793,60 | 139.339,20 | 1.174.454,40 | | |
| Acuerdo de concierto social para la prestación del servicio de atención temprana | ASOCIACION AIDEMAR | 01/04/2023 | 31/03/2029 | 3.487.243,20 | 369.835,20 | 3.117.408,00 | | |
| Acuerdo de concierto social para la prestación del servicio de atención temprana | ASOCIACIÓN DE PERSONAS CON DISCAPACIDAD PROMETEO | 01/04/2023 | 31/03/2029 | 2.072.817,60 | 219.844,80 | 1.852.972,80 | | |
| TOTAL CONCIERTOS DE IMPORTANCIA RELATIVA: 17 | | | | TOTAL IMPORTES | | 37.937.356,80 | 4.023.398,40 | 33.913.958,40 |





6.3 BASES DE PRESENTACIÓN DE LAS CUENTAS ANUALES

3.1. Imagen fiel.

Las cuentas anuales se formulan a partir de los registros de las operaciones de naturaleza presupuestaria, económica, financiera y patrimonial del Sistema de Información Contable Corporativo de la de la CARM. Se expresan en euros y se presentan de acuerdo con el contenido establecido en el artículo 108 del Decreto legislativo 1/1999, de 2 de diciembre, y con los principios contables públicos establecidos en la Orden de 27 de junio de 2017, del Consejero de Hacienda y Administraciones Públicas, por la que se aprueba el Plan General de Contabilidad Pública de la Región de Murcia, - en lo sucesivo Orden de 27 de junio de 2017, del Consejero de Hacienda y Administraciones Públicas -, con el objeto de mostrar la imagen fiel del patrimonio, de la situación financiera, del resultado económico patrimonial y de la ejecución de su presupuesto.

3.2. Comparación de la información.

El Plan General de contabilidad Pública de la Región de Murcia establece dentro del Marco Conceptual de la Contabilidad Pública, - en adelante PGCPM- , los requisitos de la información a incluir en las cuentas anuales, entre los cuales se encuentra la comparabilidad de las mismas en distintos periodos económicos. A estos efectos, en las cuentas anuales del ejercicio 2023, de conformidad con el PGCPM, se han incluido las cifras del ejercicio anterior.

3.3. Razones e incidencia en las cuentas anuales de los cambios en criterios de contabilización y corrección de errores.

En el ejercicio 2023 se han registrado en la cuenta 120 "Resultados de ejercicios anteriores", ajustes en el Patrimonio Neto derivados de cambios de criterio contable o errores de ejercicios anteriores. El importe de estos ajustes está reflejado en el punto B "Ajustes por cambios de criterios contables y corrección de errores", del Estado total de cambios en el Patrimonio Neto. Esto supone que el Patrimonio Neto inicial del ejercicio 2023 está ajustado por estos importes, siendo diferente al Patrimonio Neto reflejado en las cuentas anuales del ejercicio 2022.

Para reflejar los ajustes anteriores, las cifras del ejercicio 2023 se han modificado como se detalla a continuación:

- En la Cuenta del Resultado Económico Patrimonial, se ha incluido en la línea "(+ -) Ajustes en la cuenta del resultado del ejercicio anterior" el importe de la cuenta 120 "Resultados de ejercicios anteriores" por -537.384,11 euros.

- Como consecuencia del ajuste anterior, en el Balance se ha modificado por el mismo importe la cuenta 129 "Resultado del ejercicio" correspondiente al ejercicio 2022 y este ajuste ha implicado la modificación de las contrapartidas que seguidamente se relacionan.

PASIVO:





En el epígrafe A) PATRIMONIO NETO, subepígrafe II) “Patrimonio generado” por importe total de -537.384,11 euros derivado de los resultados del ejercicio.

ACTIVO:

En el epígrafe B) ACTIVO CORRIENTE, subepígrafe III) “Deudores y otras cuentas a cobrar”, por un importe de -537.384,11 euros.

3.4. Información sobre cambios en estimaciones contables cuando sean significativos.

No se han efectuado cambios en las estimaciones contables utilizadas para la elaboración de las cuentas anuales; no obstante cabe destacar la apertura en 2023 de una cuenta restringida de recaudación en la que se abonan los recibos emitidos por los centros y residencias propios del IMAS para el cobro del servicio de atención residencial a los usuarios. Dicha cuenta de recaudación tiene su reflejo contable en la cuenta de mayor 55400001 –Ingresos pendientes de aplicación–, siendo su saldo a 31.12.2023 de 1.221.741,60 euros.

6.4 NORMAS DE RECONOCIMIENTO Y VALORACIÓN

Las normas de reconocimiento y valoración que han sido aplicadas en la formulación de las cuentas anuales son las establecidas en la Segunda Parte del Plan General de Contabilidad Pública de la Región de Murcia. Los criterios contables aplicados se desarrollan en los siguientes puntos:

4.1. INMOVILIZADO MATERIAL.

4.1.1. Criterios de activación.

El inmovilizado material está constituido por activos tangibles, muebles e inmuebles, en los que concurren las siguientes características:

- Posee el Organismo para su uso en la producción o suministro de bienes y servicios o para sus propios propósitos administrativos.
- Se espera que tengan una vida útil mayor a un año.

Con carácter general, podrán excluirse del inmovilizado material y, por tanto, considerarse gasto del ejercicio, aquellos bienes muebles cuyo precio unitario e importancia relativa, dentro de la masa patrimonial, así lo aconsejen. En este sentido, de acuerdo con el apartado primero del artículo 1 de la Instrucción de operaciones de mantenimiento de la sección de bienes muebles del Inventario General de Bienes y Derechos de la Comunidad Autónoma de la Región de Murcia, aprobada a través de la Resolución de 27 de noviembre de 2017 de la Dirección General de Informática, Patrimonio y Telecomunicaciones “*son bienes muebles inventariables los bienes muebles no fungibles con vida útil superior a un año y cuyo valor de adquisición o alta sea igual o superior a mil euros*”. Por lo expuesto, se excluyen del inmovilizado material y, por tanto, se consideran gasto del ejercicio, aquellos bienes muebles cuyo precio unitario sea inferior al umbral de 1.000 euros.





4.1.2. Criterios sobre valoración inicial.

Las inversiones en bienes del inmovilizado material se valoran de acuerdo con el modelo del coste y dicho importe varía en función de su forma de adquisición. En particular, se han aplicado los siguientes criterios, entre otros:

Los activos adquiridos mediante una transacción onerosa se valoran por su precio de adquisición; esto es, su precio de compra, incluidos los impuestos indirectos no recuperables que recaigan sobre la adquisición, así como cualquier coste directamente relacionado con la compra o puesta en condiciones del servicio del activo para el uso al que está destinado.

En los activos adquiridos a terceros a un precio simbólico o nulo se aplican los criterios de valoración establecidos en la norma de reconocimiento y valoración nº 18ª "Transferencias y subvenciones".

Para los bienes adquiridos en permuta se considera el valor razonable del activo recibido y las diferencias de valoración surgidas al dar de baja el activo entregado se imputan a la cuenta del resultado económico-patrimonial.

Los bienes aflorados como consecuencia de la realización de un inventario físico se registran por su valor razonable si no ha sido posible establecer el valor contable correspondiente a su precio de adquisición o coste de producción original e importes susceptibles de activación.

Para los activos recibidos en adscripción o cesión gratuita se aplican los criterios de valoración indicados en la norma de reconocimiento y valoración nº 19ª "Adscripciones y otras cesiones gratuitas de uso de bienes y derechos". No obstante, se establece la presunción de que las operaciones de adscripción o cesión son por un periodo indefinido o similar a la vida económica del bien recibido.

4.1.3. Criterios sobre valoración posterior. Modelo del coste.

Tras su reconocimiento inicial como activo, todos los elementos del inmovilizado material, se contabilizan a su valoración inicial, incrementado, en su caso, por los desembolsos posteriores, y descontando la amortización acumulada practicada y la corrección valorativa acumulada por deterioro que hayan sufrido a lo largo de su vida útil.

4.1.4. Criterios sobre capitalización de gastos financieros.

No se activan los gastos financieros de la financiación de la adquisición o construcción del inmovilizado no financiero.

4.1.5. Criterios sobre los costes de ampliación, modernización y mejoras.





Los costes de ampliación, modernización o mejora se incorporan al activo como mayor valor del bien cuando suponen un aumento de su capacidad, productividad o alargamiento de su vida útil. Cuando en estas operaciones se sustituyan partes del activo, se da de baja el valor contable de la parte sustituida. Si no se puede determinar con fiabilidad el valor contable de la parte sustituida, la operación se registra como una reparación.

4.1.6. Criterios sobre los costes de gran reparación o inspección general.

No se han registrado durante el ejercicio costes de este tipo.

4.1.7. Criterios sobre costes de desmantelamiento del activo y restauración de su emplazamiento.

No se han registrado durante el ejercicio costes de este tipo.

4.1.8. Criterios sobre la determinación del coste de los trabajos efectuados por la entidad para su inmovilizado material.

El Organismo no ha activado durante el ejercicio costes de este tipo.

4.1.9. Criterios sobre amortización.

Los criterios de amortización aplicados son los recogidos en el apartado segundo de la Resolución de 14 de diciembre de 1999 de la Intervención General de la Administración del Estado, por la que se regulan determinadas operaciones contables a realizar a fin de ejercicio: amortizaciones del inmovilizado, provisiones y periodificación de gastos e ingresos. El método general de amortización, es el método de cuota lineal.

Por defecto, la base amortizable de cada elemento coincide con su valor contable, puesto que habitualmente se consideran nulos los valores residuales. El proceso de amortización se inicia en el momento de la puesta en funcionamiento del bien, tomándose como vida útil de cada clase de bienes, la correspondiente al período máximo establecido en las tablas de amortización de la normativa vigente relativa a la regulación del Impuesto de Sociedades. En la nota 5 de la Memoria se informa de la vida útil aplicada a cada clase de activo.

Los bienes del patrimonio histórico no se amortizan de acuerdo con lo previsto en la norma de reconocimiento y valoración 3ª del Plan General de Contabilidad Pública de la Región de Murcia, que establece: *“Cuando los bienes del patrimonio histórico tengan una vida útil ilimitada o no sea posible estimarla con fiabilidad, no se les aplicará el régimen de amortización”*.

4.1.10. Criterios sobre correcciones valorativas por deterioro y reversión de las mismas.





Si existen indicios de que algún elemento del inmovilizado material pueda estar deteriorado, la corrección por deterioro de valor se determina por la cantidad que el valor contable del activo excede a su importe recuperable, siempre que la diferencia sea significativa. No se han practicado durante el ejercicio correcciones valorativas por deterioro.

4.2. INVERSIONES INMOBILIARIAS.

Se trata de inmuebles (terrenos o edificios) que se tienen para obtener rentas, plusvalías o ambas, a través de su arrendamiento o enajenación, sin que sea ninguna de estas una finalidad de la entidad.

De acuerdo con lo previsto en el punto 2 de la disposición transitoria cuarta de la Orden de 27 de junio, del Consejero de Hacienda y Administraciones Públicas, *“solamente se clasifican como inversiones inmobiliarias los inmuebles que figuren en situación de arrendados en el Inventario, en tanto no se diferencien los inmuebles mantenidos para obtener plusvalías”*.

A las inversiones inmobiliarias se les aplican los mismos criterios que los señalados para el inmovilizado material.

4.3. INMOVILIZADO INTANGIBLE.

4.3.1. Criterios de activación.

Se trata de bienes intangibles y derechos susceptibles de valoración económica de carácter no monetario y sin apariencia física que, cumpliendo las características de permanencia en el tiempo y utilización en la producción de bienes y servicios, o constituyendo una fuente de recursos de la entidad, son identificables. Es decir, son separables y susceptibles de ser enajenados, cedidos, arrendados, intercambiados o librados para su explotación; o surgen de derechos contractuales o de otros derechos legales, con independencia de que estos derechos sean transferibles o separables de otros derechos u obligaciones.

Los gastos de investigación se consideran gastos del ejercicio. No se han activado gastos de desarrollo.

Se activa como inmovilizado intangible el importe satisfecho por la propiedad, o por el derecho al uso o a la concesión del uso, de las distintas manifestaciones de la propiedad industrial o de la propiedad intelectual.

Asimismo, se activa como inmovilizado intangible el importe satisfecho por los programas informáticos, o por el derecho al uso de los mismos, cuando esté prevista su utilización en varios ejercicios. Los programas informáticos integrados en un equipo que no puedan funcionar sin él se tratan como elementos del inmovilizado material. Este mismo criterio se aplica al sistema operativo de un ordenador.

4.3.2. Criterios sobre valoración inicial y valoración posterior.





El Organismo aplica los mismos criterios establecidos en la norma de reconocimiento y valoración 2ª sobre “Inmovilizado material”, que se detallan en el apartado 4.1 de la presente Memoria.

4.3.3. Criterios de amortización.

Los criterios de amortización aplicados son los recogidos en el apartado 4.1 de la presente Memoria para el inmovilizado material. En la nota 5 de la Memoria se informa de la vida útil aplicada a cada clase de activo. Ningún elemento del inmovilizado intangible se ha considerado que tiene vida útil indefinida.

4.3.4. Criterios sobre correcciones valorativas por deterioro y reversión de las mismas.

Si existen indicios de que algún elemento del inmovilizado inmaterial pueda estar deteriorado, la corrección por deterioro de valor se determina por la cantidad que el valor contable del activo excede a su importe recuperable, siempre que la diferencia sea significativa. No se han practicado durante el ejercicio correcciones valorativas por deterioro.

4.4. ARRENDAMIENTOS.

Se entiende arrendamiento cualquier acuerdo, con independencia de su instrumentación jurídica, por el que el arrendador cede al arrendatario, a cambio de percibir una suma única de dinero o una serie de pagos o cuotas, el derecho a utilizar un activo durante un periodo de tiempo determinado.

El Organismo considera que si de las condiciones económicas de los correspondientes acuerdos de arrendamiento no se deduce que se transfieren sustancialmente todos los riesgos y ventajas inherentes a la propiedad del activo objeto del contrato, no se calificarán como financieros, sino como operativos.

Las cuotas derivadas de los arrendamientos operativos son reconocidas como gastos o ingresos, según proceda, en el resultado del ejercicio en que se devenguen durante el plazo del arrendamiento.

4.5. PERMUTAS.

Para los bienes adquiridos en permuta, se considera el valor razonable del activo recibido y las diferencias de valoración surgidas al dar de baja el activo entregado se imputan a la cuenta del resultado económico-patrimonial.

4.6. ACTIVOS Y PASIVOS FINANCIEROS.

a) Clasificación y valoración de los activos y pasivos financieros.



CERÓN GÓMEZ, JOSÉ
26/04/2024 13:06:20
Este es una copia auténtica imprimible de un documento electrónico administrativo archivado por la Comunidad Autónoma de Murcia, según artículo 27.3.o de la Ley 39/2015. Los firmantes y las fechas de firma se muestran en los recuadros. Su autenticidad puede ser contrastada accediendo a la siguiente dirección: <https://sede.carm.es/verificardocumentos> e introduciendo el código seguro de verificación (CSV) CARM-04f4b2e2-03bd-4567-4ee2-0050569b6280



a.1) Son activos financieros, el dinero en efectivo, los instrumentos de capital o de patrimonio neto de otra entidad y los derechos de recibir efectivo u otro activo financiero de un tercero o de intercambiar con un tercero activos o pasivos financieros en condiciones potencialmente favorables.

A efectos de su valoración, se clasifican inicialmente en alguna de las siguientes categorías:

Créditos y partidas a cobrar.

En esta categoría se incluyen los créditos por operaciones derivadas de la actividad habitual, así como otros activos financieros que no siendo instrumentos de patrimonio ni negociándose en un mercado activo, generan flujos de efectivo de importe determinado o determinable y respecto de los cuales se espera recuperar todo el desembolso realizado por la entidad, excluidas las razones imputables al deterioro crediticio.

Las fianzas y depósitos constituidos se valoran por el importe entregado, sin actualizar. Los créditos y partidas a cobrar con vencimiento a corto plazo sin tipo de interés contractual, se valoran por su valor nominal. Por su parte, las partidas a cobrar con vencimiento a largo plazo que no tengan un tipo de interés contractual se valoran por el nominal y los préstamos concedidos a largo plazo con intereses subvencionados se valoran por el importe entregado.

Los costes de transacción que sean directamente atribuibles a la adquisición de los activos financieros clasificados en esta categoría, se ha considerado que tienen poca importancia relativa por lo se imputan directamente a resultados del ejercicio.

Las partidas a cobrar sin tipo de interés contractual que se hayan valorado inicialmente por su valor nominal, y los préstamos concedidos con intereses subvencionados que se hayan valorado inicialmente por el importe entregado, continúan valorándose por dichos importes, salvo que se hubieran deteriorado.

Inversiones mantenidas hasta el vencimiento.

El Organismo no tiene inversiones mantenidas hasta el vencimiento.

Activos financieros a valor razonable con cambios en resultados.

No ha habido durante el ejercicio activos financieros clasificados en esta categoría.

Inversiones en el patrimonio de entidades del grupo, multigrupo y asociadas.

En esta categoría se incluyen los activos financieros correspondientes a las entidades del grupo, multigrupo y asociadas de acuerdo con la definición de las normas para la formulación de las cuentas anuales consolidadas en el ámbito del sector público aprobadas por la Orden HAP/1489/2013, de 18 de julio.





Las inversiones en el patrimonio de entidades del grupo, multigrupo y asociadas se valoran inicialmente al coste, que equivaldrá al valor razonable de la contraprestación entregada más los costes de transacción que les sean directamente atribuibles.

En particular, la inversión realizada por el Organismo en el patrimonio de la Fundación Murciana para la Tutela y Defensa Judicial de Adultos se valora por la aportación inicial de 6.011 euros.

Posteriormente a su reconocimiento inicial se valoran por su coste inicial, menos, en su caso, el importe acumulado de las correcciones valorativas por deterioro.

Activos financieros disponibles para la venta.

En esta categoría se incluyen todos los activos financieros que no cumplan los requisitos para ser incluidos en alguna de las categorías anteriores.

Se valoran inicialmente por su valor razonable que, salvo evidencia en contrario, será el precio de la transacción, que equivaldrá al valor razonable de la contraprestación entregada más los costes de transacción que les sean directamente atribuibles.

Posteriormente a su valoración inicial, se valoran por su valor razonable, sin deducir los costes de transacción en que se pudiera incurrir en su enajenación. Los cambios que se produzcan en el valor razonable se registrarán directamente en el patrimonio neto, hasta la enajenación o deterioro del activo financiero, momento en que se imputará a resultados.

a.2) La totalidad de los pasivos financieros, a efectos de su valoración, se clasifican inicialmente en la categoría de pasivos financieros a coste amortizado.

En esta categoría se incluyen débitos y partidas a pagar por operaciones derivadas de la actividad habitual, deudas con entidades de crédito, deudas representadas en valores negociables emitidos con la intención de mantenerlos hasta el vencimiento, así como otros débitos y partidas a pagar.

Como norma general, los débitos y las partidas a pagar con vencimiento a corto plazo sin interés contractual se valoran, tanto en el momento del reconocimiento inicial como posteriormente, por su valor nominal.

Por su parte, tanto en el momento del reconocimiento inicial como posteriormente, las partidas a pagar con vencimiento a largo plazo que no tengan un tipo de interés contractual se valoran por el valor nominal y los préstamos recibidos a largo plazo con intereses subvencionados se valoran por el importe recibido; en ambos casos, cuando el efecto global de no actualizar los flujos no es significativo.

En todo caso, las fianzas y los depósitos recibidos se valoran siempre por el importe recibido, sin actualizar.





b) Criterios aplicados para determinar la existencia de evidencia objetiva de deterioro de los activos financieros, así como de registro de corrección de valor y su reversión y la baja definitiva de activos financieros deteriorados.

En el caso de los créditos y partidas a cobrar, al menos al cierre del ejercicio, se efectúan las revisiones oportunas para detectar la necesidad de practicar correcciones valorativas por deterioro de valor, así como la conveniencia de revertirlas en aquellos casos en los que ya no sean procedentes. Tanto las correcciones de valor como las reversiones se reconocen en la cuenta del resultado económico patrimonial.

El deterioro de los deudores por operaciones de gestión y otras cuentas a cobrar se calcula mediante la aplicación de los porcentajes establecidos en las Resoluciones de la Intervención General de la CARM, de 26 de diciembre de 2014, por la que se aprueba la Instrucción de contabilidad reguladora de los criterios para la determinación de los derechos de cobro de la Administración general de la CARM y sus Organismos Autónomos.

Así pues, como regla general, los criterios para la determinación de los derechos pendientes de cobro que se consideran de difícil o imposible recaudación, o derechos de dudoso cobro, son los siguientes: a) Los derechos pendientes de cobro liquidados dentro de los presupuestos de los dos ejercicios anteriores al que corresponde la liquidación, se minorarán en un 25 por ciento; b) Los derechos pendientes de cobro liquidados dentro de los presupuestos del ejercicio tercero anterior al que corresponde la liquidación, se minorarán en un 50 por ciento; c) Los derechos pendientes de cobro liquidados dentro de los presupuestos de los ejercicios cuarto a quinto anteriores al que corresponde la liquidación, se minorarán en un 75 por ciento; d) Los derechos pendientes de cobro liquidados dentro de los presupuestos de los restantes ejercicios anteriores al que corresponde la liquidación, se minorarán en un 100 por ciento.

En cuanto la baja definitiva de activos financieros deteriorados, para los créditos derivados de ingresos de naturaleza pública, se aplica lo dispuesto en los artículos 61 a 63 del Reglamento General de Recaudación, relativos a concepto de deudor fallido y crédito incobrable, efectos de la baja provisional por insolvencia, y revisión de fallidos y rehabilitación de créditos incobrables, respectivamente.

c) Criterios aplicados para el registro de la baja de activos financieros y pasivos financieros.

Los activos financieros se dan de baja en cuentas cuando hayan expirado o se hayan transmitido los derechos sobre los flujos de efectivo que el activo genera, siempre que, en este último caso, se hayan transferido de forma sustancial los riesgos y ventajas inherentes a la propiedad del activo financiero. En caso de producirse una diferencia entre la contraprestación recibida y el valor contable, se imputará al resultado del ejercicio en que tenga lugar la baja en cuentas.

Por su parte, los pasivos financieros se dan de baja cuando se hayan extinguido, esto es, cuando la obligación que dio origen al correspondiente pasivo se haya cumplido o cancelado. En caso de producirse una diferencia entre el valor contable y la contraprestación entregada, se reconocerá en el resultado del ejercicio en que tenga lugar la baja en cuentas.

d) Contratos de garantía financiera.





Región de Murcia
Consejería de Política Social,
Familias e Igualdad

CUENTAS ANUALES 2023

IMAs instituto murciano
de acción social

Un contrato de garantía financiera es un contrato que exige que el emisor efectúe pagos para rembolsar al tenedor por la pérdida en la que incurre cuando un deudor específico incumpla su obligación de pago, de acuerdo con las condiciones, originales o modificadas, de un instrumento de deuda, tal como una fianza o un aval. El emisor de un contrato de garantía financiera registra las comisiones o primas a percibir conforme se devenguen, imputándose a resultados como ingreso financiero, de forma lineal a lo largo de la vida de la garantía. Los avales y demás garantías concedidas se provisionan por la parte del importe a desembolsar al beneficiario que se estime no recuperable.

e) Inversiones en entidades del grupo, multigrupo y asociadas: criterio aplicado para registrar las correcciones valorativas por deterioro.

Se registran correcciones de valor por deterioro de las inversiones en entidades del grupo, multigrupo y asociadas siempre que exista evidencia objetiva de que el valor contable de la inversión no será recuperable. El Organismo considera que existe evidencia objetiva de deterioro cuando los fondos propios de la entidad participada han descendido de forma prolongada y significativa. Como se trata de entidades cuyas participaciones no se negocian en un mercado activo, para determinar el importe de la corrección valorativa se tiene en cuenta el patrimonio neto de la entidad participada, corregido por las plusvalías tácitas existentes en la fecha de la valoración.

f) Los criterios empleados en la determinación de los ingresos o gastos procedentes de las distintas categorías de instrumentos financieros.

Los intereses devengados con posterioridad al momento de la adquisición se reconocerán como resultados del ejercicio. A estos efectos, en la valoración inicial de los activos financieros se registran de forma independiente, atendiendo a su vencimiento, el importe de los intereses explícitos devengados y no vencidos en dicho momento.

4.7. COBERTURAS CONTABLES.

El Organismo Autónomo INSTITUTO MURCIANO DE ACCIÓN SOCIAL, durante el ejercicio 2023, no dispone de operaciones en los que concurran las condiciones previstas en la norma de reconocimiento y valoración 10ª sobre coberturas contables del Plan General de Contabilidad Pública de la Región de Murcia.

4.8. EXISTENCIAS.

El Organismo Autónomo INSTITUTO MURCIANO DE ACCIÓN SOCIAL, durante el ejercicio 2023, no dispone de existencias.

4.9. ACTIVOS CONSTRUIDOS O ADQUIRIDOS PARA OTRAS ENTIDADES.

El Organismo Autónomo INSTITUTO MURCIANO DE ACCIÓN SOCIAL, durante el ejercicio 2023, no dispone de bienes construidos o adquiridos en los que concurran las condiciones previstas en la norma de reconocimiento y valoración 11ª sobre existencias y 12ª sobre activos construidos o adquiridos para otras entidades, ambas del Plan General de Contabilidad Pública de la Región de Murcia.





4.10. TRANSACCIONES EN MONEDA EXTRANJERA.

Las transacciones en moneda extranjera se registran en el momento de su reconocimiento inicial en euros, aplicando al importe correspondiente en moneda extranjera el tipo de cambio al contado existente en la fecha de la operación.

El Organismo Autónomo INSTITUTO MURCIANO DE ACCIÓN SOCIAL durante el ejercicio 2023 no ha tenido elementos de activo y pasivo denominados en moneda extranjera y no ha reconocido diferencias de cambio en el resultado del ejercicio.

4.11. INGRESOS Y GASTOS.

Los ingresos y gastos del ejercicio se reconocen en función de la corriente real de bienes y servicios que los mismos representan, y no en el momento en que se produzca la corriente monetaria o financiera derivada de aquéllos.

Presupuestariamente, los ingresos y gastos se incorporan a la liquidación presupuestaria en el momento en que se produce el acto administrativo de reconocimiento de los respectivos derechos y obligaciones.

Al menos a la fecha de cierre del período, aunque no hayan sido dictados los mencionados actos, también deberán reconocerse en la cuenta del resultado económico-patrimonial o en el estado de cambios en el patrimonio neto los gastos e ingresos devengados hasta dicha fecha.

En este sentido, en fin de ejercicio, los gastos devengados de naturaleza no financiera hasta dicha fecha que no hayan sido imputados al presupuesto se registran mediante la cuenta 413 "Acreedores por operaciones devengadas".

4.12. PROVISIONES Y CONTINGENCIAS.

Se reconoce una provisión cuando el Organismo tiene una obligación presente (legal, contractual o implícita) resultado de un suceso pasado que, probablemente, implicará la entrega de unos recursos que se pueden estimar de forma fiable.

Las provisiones se registran por la mejor estimación del desembolso que se espera sea necesario para cancelar la obligación presente.

Para la cuantificación de las provisiones, se recurre a informes internos y a la experiencia de la entidad en sucesos similares, que permitan establecer la base de las estimaciones de cada uno de los desenlaces posibles, así como de su efecto financiero.





A 31 de diciembre de 2023, el saldo de las cuentas de provisiones para responsabilidades y la naturaleza de la obligación asumida son las que se recogen en el siguiente cuadro, de acuerdo con la información facilitada por el Servicio Jurídico del IMAS, y se corresponden con el pasivo surgido por obligaciones que se esperan satisfacer con probabilidad alta, derivadas de los siguientes procedimientos y litigios en curso:

| PROVISIONES RECONOCIDAS EN EL BALANCE | | | |
|---------------------------------------|-----------------|--|------------|
| Tipo de procedimiento | Expediente | Cuenta contable | Importe |
| Reclamación Resp. Patrimonial | RPA/01/2020 | 142 "Provisión para responsabilidades a largo plazo" | 270.037,02 |
| Reclamación Resp. Patrimonial | 133/2020-DISCAP | 142 "Provisión para responsabilidades a largo plazo" | 2.504,30 |
| Reclamación Resp. Patrimonial | 25/2022-DISCAP | 142 "Provisión para responsabilidades a largo plazo" | 1.544,08 |
| Reclamación Resp. Patrimonial | 01/2023-RBI | 142 "Provisión para responsabilidades a largo plazo" | 2.689,20 |
| Reclamación Resp. Patrimonial | 02/2023-RBI | 142 "Provisión para responsabilidades a largo plazo" | 5.808,70 |
| Reclamación Resp. Patrimonial | P.O. 17/2023 | 142 "Provisión para responsabilidades a largo plazo" | 9.500,00 |
| Reclamación Resp. Patrimonial | P.O. 139/2020 | 142 "Provisión para responsabilidades a largo plazo" | 55.228,52 |
| Reclamación Resp. Patrimonial | P.O. 148/2020 | 142 "Provisión para responsabilidades a largo plazo" | 2.752,54 |
| Reclamación Resp. Patrimonial | P.O. 178/2020 | 142 "Provisión para responsabilidades a largo plazo" | 1.604,42 |
| Reclamación Resp. Patrimonial | P.O. 174/2020 | 142 "Provisión para responsabilidades a largo plazo" | 27.883,47 |
| Reclamación Resp. Patrimonial | P.O. 143/2020 | 142 "Provisión para responsabilidades a largo plazo" | 8.240,32 |





| | | | |
|-------------------------------|-------------------|--|----------|
| Reclamación Resp. Patrimonial | P.O. 775/2020 | 142 "Provisión para responsabilidades a largo plazo" | 8.719,24 |
| Reclamación Resp. Patrimonial | P.O. 782/2020 | 142 "Provisión para responsabilidades a largo plazo" | 8.382,91 |
| Reclamación Resp. Patrimonial | P.O. 722/2020 | 142 "Provisión para responsabilidades a largo plazo" | 9.221,20 |
| Reclamación Resp. Patrimonial | P.O. 830/2020 | 142 "Provisión para responsabilidades a largo plazo" | 4.164,89 |
| Reclamación Resp. Patrimonial | P.O. 466/2021 | 142 "Provisión para responsabilidades a largo plazo" | 5.880,68 |
| Reclamación Resp. Patrimonial | P.O. 630/2021 | 142 "Provisión para responsabilidades a largo plazo" | 1.407,14 |
| Reclamación Resp. Patrimonial | P.O. 708/2021 | 142 "Provisión para responsabilidades a largo plazo" | 3.761,03 |
| Reclamación Resp. Patrimonial | P.O.000006/2021 | 142 "Provisión para responsabilidades a largo plazo" | 4.805,28 |
| Reclamación Resp. Patrimonial | P.O. 781/2021 | 142 "Provisión para responsabilidades a largo plazo" | 1.545,08 |
| Reclamación Resp. Patrimonial | P.O. 777/2021 | 142 "Provisión para responsabilidades a largo plazo" | 1.492,24 |
| Reclamación Resp. Patrimonial | P.O. 0000091/2021 | 142 "Provisión para responsabilidades a largo plazo" | 1.639,26 |
| Reclamación Resp. Patrimonial | P.O. 35/2021 | 142 "Provisión para responsabilidades a largo plazo" | 1.490,24 |
| Reclamación Resp. Patrimonial | P.O. 699/2021 | 142 "Provisión para responsabilidades a largo plazo" | 3.761,03 |
| Reclamación Resp. Patrimonial | P.O. 841/2020 | 142 "Provisión para responsabilidades a largo plazo" | 3.107,28 |
| Reclamación Resp. Patrimonial | P.O. 697/2021 | 142 "Provisión para responsabilidades a largo plazo" | 3.761,03 |





| | | | |
|-------------------------------|---------------|--|----------|
| Reclamación Resp. Patrimonial | P.O. 453/2021 | 142 "Provisión para responsabilidades a largo plazo" | 3.300,00 |
| Reclamación Resp. Patrimonial | P.O. 324/2021 | 142 "Provisión para responsabilidades a largo plazo" | 8382,913 |
| Reclamación Resp. Patrimonial | P.A. 410/2021 | 142 "Provisión para responsabilidades a largo plazo" | 0,00 |
| Reclamación Resp. Patrimonial | P.A. 132/2022 | 142 "Provisión para responsabilidades a largo plazo" | 828,18 |
| Reclamación Resp. Patrimonial | P.A. 95/2022 | 142 "Provisión para responsabilidades a largo plazo" | 736,84 |
| Reclamación Resp. Patrimonial | P.A. 81/2022 | 142 "Provisión para responsabilidades a largo plazo" | 3.101,12 |
| Reclamación Resp. Patrimonial | P.A. 335/2022 | 142 "Provisión para responsabilidades a largo plazo" | 7.056,63 |

PASIVOS CONTINGENTES

En el siguiente cuadro se refleja a 31 de diciembre de 2023,- de acuerdo con la información facilitada por los Servicios Jurídicos del IMAS, la posible existencia de pasivos contingentes derivados de litigios en curso, - salvo aquéllos en los que sea remota la salida de recursos-, en los que no concurren los requisitos previstos en el apartado 1.2 de la norma de reconocimiento y valoración 17ª del PGCPRM para su consideración como provisiones:





PROVISIONES RECONOCIDAS EN EL BALANCE

| Tipo de procedimiento | Expediente | Importe | Probabilidad |
|-------------------------------|--------------|------------|--------------|
| Reclamación Resp. Patrimonial | RPA/01/2023 | 2.000,00 | Media |
| Reclamación Resp. Patrimonial | RPA/03/2023 | 90.000,00 | Media |
| Reclamación Resp. Patrimonial | RPA/06/2023 | 14.236,37 | Media |
| Reclamación Resp. Patrimonial | RPA/08/2023 | 159,00 | Media |
| Reclamación Resp. Patrimonial | RPA/09/2023 | 228.529,16 | Media |
| Reclamación Resp. Patrimonial | RPA/11/2023 | 21.940,21 | Media |
| Reclamación Resp. Patrimonial | RPA/13/2023 | 13,90 | Media |
| Reclamación Resp. Patrimonial | 0161/2023-31 | 4.838,22 | Media |
| Reclamación Resp. Patrimonial | 0161/2023-33 | 920,88 | Media |
| Reclamación Resp. Patrimonial | 0161/2023-34 | 341,08 | Media |
| Reclamación Resp. Patrimonial | 0161/2023-43 | 4.507,56 | Media |
| Reclamación Resp. Patrimonial | 0161/2023-51 | 2.419,11 | Media |
| Reclamación Resp. Patrimonial | 0161/2023-53 | 2.527,07 | Media |





Región de Murcia
Consejería de Política Social,
Familias e Igualdad

CUENTAS ANUALES 2023

IMAs instituto murciano
de acción social

| | | | |
|-------------------------------|---------------|----------|-------|
| Reclamación Resp. Patrimonial | 0161/2023-54 | 5.426,96 | Media |
| Reclamación Resp. Patrimonial | 0161/2023-61 | 4.208,16 | Media |
| Reclamación Resp. Patrimonial | 0161/2023-62 | 2.419,11 | Media |
| Reclamación Resp. Patrimonial | 0161/2023-64 | 1.127,10 | Media |
| Reclamación Resp. Patrimonial | 0161/2023-81 | 2.142,00 | Media |
| Reclamación Resp. Patrimonial | 0161/2023-82 | 5.039,00 | Media |
| Reclamación Resp. Patrimonial | 0161/2023-83 | 6.016,13 | Media |
| Reclamación Resp. Patrimonial | 0161/2023-95 | 2.409,36 | Media |
| Reclamación Resp. Patrimonial | 0161/2023-97 | 2.956,69 | Media |
| Reclamación Resp. Patrimonial | 0161/2023-110 | 2.295,00 | Media |
| Reclamación Resp. Patrimonial | 0161/2023-111 | 3.606,72 | Media |
| Reclamación Resp. Patrimonial | 0161/2023-118 | 2.804,76 | Media |
| Reclamación Resp. Patrimonial | 0161/2023-119 | 2.088,60 | Media |
| Reclamación Resp. Patrimonial | 0161/2023-121 | 1.868,08 | Media |
| Reclamación Resp. Patrimonial | 0161/2023-126 | 1.256,04 | Media |





| | | | |
|-------------------------------|---------------|----------|-------|
| Reclamación Resp. Patrimonial | 0161/2023-127 | 327,78 | Media |
| Reclamación Resp. Patrimonial | 0161/2023-130 | 1.852,64 | Media |
| Reclamación Resp. Patrimonial | 0161/2023-135 | 434,40 | Media |
| Reclamación Resp. Patrimonial | 0161/2023-147 | 1.439,68 | Media |
| Reclamación Resp. Patrimonial | 0161/2023-151 | 1.505,18 | Media |
| Reclamación Resp. Patrimonial | 2023/021 | 3.000,00 | Media |
| Reclamación Resp. Patrimonial | 2023/096 | 1.200,00 | Media |

ACTIVOS CONTINGENTES

A fecha de cierre del ejercicio, el INSTITUTO MURCIANO DE ACCIÓN SOCIAL no tiene activos de naturaleza contingente en los que concurren las condiciones establecidas en el apartado 2 de la norma de reconocimiento y valoración 17ª del PGCPRM.

4.13. TRANSFERENCIAS Y SUBVENCIONES.

4.13.1. Transferencias y subvenciones recibidas.

Las transferencias se imputan al resultado del ejercicio en que se reconocen.

Las subvenciones que tengan carácter reintegrable se registran como pasivos hasta que cumplan las condiciones para considerarse no reintegrable, mientras que las subvenciones no reintegrables se registran como ingresos directamente imputados al patrimonio neto y se reconocen como ingresos del ejercicio sobre una base sistemática y racional de forma correlacionada con los gastos derivados de la subvención.





A estos efectos, una subvención se considera no reintegrable cuando existe un acuerdo individualizado de concesión de la subvención y se han cumplido todas las condiciones establecidas para su concesión y no existen dudas razonables de que se cobrará.

Las transferencias y subvenciones de carácter monetario se valoran por el valor razonable del importe concedido referido al momento de su reconocimiento. Por su parte, las transferencias y subvenciones de carácter no monetario o en especie se valoran por el valor razonable del elemento recibido en el momento del reconocimiento.

Las subvenciones no reintegrables relacionadas con la adquisición del inmovilizado material, se imputan como ingresos del ejercicio en proporción a la amortización de los correspondientes activos o, en su caso, cuando se produzca la venta, corrección valorativa por deterioro o baja en el balance.

Por otra parte, las subvenciones no reintegrables relacionadas con gastos específicos se reconocen en la cuenta del resultado económico patrimonial en el mismo ejercicio en que se devengan los correspondientes gastos.

No obstante lo señalado en los dos párrafos anteriores, durante el ejercicio 2023 se ha aplicado lo dispuesto en el apartado 3 de la disposición transitoria cuarta de la Orden de 27 de junio de 2017, del Consejero de Hacienda y Administraciones Públicas, y, por tanto, se han imputado al resultado del ejercicio las subvenciones recibidas.

4.13.2. Transferencias y subvenciones otorgadas.

Las transferencias y subvenciones otorgadas se contabilizan como gastos en el momento en que se tenga constancia de que se han cumplido las condiciones establecidas para su percepción.

4.14. Actividades conjuntas.

El Organismo no ha realizado durante el ejercicio actividades conjuntas que no requieren la constitución de una persona jurídica independiente de la misma.

4.15. Activos en estado de venta.

El Organismo Autónomo INSTITUTO MURCIANO DE ACCIÓN SOCIAL no dispone de bienes de su titularidad en estado de venta, por no cumplirse las condiciones establecidas en la norma 7ª sobre activos en estado de venta incluida en la segunda parte sobre normas de reconocimiento y valoración del Plan General de Contabilidad Pública de la Región de Murcia.





6.5. INMOVILIZADO MATERIAL

1. Análisis del movimiento durante el ejercicio de cada partida del balance incluida en este epígrafe y de sus correspondientes amortizaciones acumuladas y correcciones valorativas acumuladas.

| |
|---|
| 6.5.0 INFRAESTRUCTURAS Y PATRIMONIO HISTÓRICO |
| NO SE HAN REGISTRADO OPERACIONES DURANTE EL PERIODO 2023 |

6.5.1. INMOVILIZADO MATERIAL

| 6.5.1. INMOVILIZADO MATERIAL. | | | | | | | | |
|-------------------------------|---------------|------------|----------------------|---------|--------------------------|----------------------------|----------------|---------------|
| DESCRIPCIÓN | SALDO INICIAL | ENTRADAS | AUMENTO POR TRASPASO | SALIDAS | DISMINUCIÓN POR TRASPASO | CORRECCIONES POR DETERIORO | AMORTIZACIONES | SALDO FINAL |
| 1. Terrenos | 26.915.760,72 | 15.946,83 | | | | | | 26.931.707,55 |
| 2 .Construcciones | 81.147.501,38 | 932.222,55 | | | | | 1.013.244,98 | 81.066.478,95 |





| | | | | | | | | |
|--|-----------------------|---------------------|--|-----------------|--|--|---------------------|-----------------------|
| 3. Infraestructuras | | | | | | | | |
| 4. Bienes del patrimonio histórico | | | | | | | | |
| 5. Otro inmovilizado material | 3.075.568,23 | 825.303,86 | | 4.347,88 | | | 312.988,13 | 3.583.536,08 |
| 6. Inmovilizaciones en curso y anticipos | | | | | | | | |
| TOTAL | 111.138.830,33 | 1.773.473,24 | | 4.347,88 | | | 1.326.233,11 | 111.581.722,58 |

INFORMACIÓN SOBRE:

2.a) Costes estimados de desmantelamiento del activo y de la restauración de su emplazamiento, incluidos como mayor valor de los activos, así como grandes reparaciones o inspecciones generales incorporadas, especificando las circunstancias que se han tenido en cuenta para su valoración. En el ejercicio 2023 no se han registrado por el correspondiente Organismo este tipo de costes.

2.b) Vidas útiles empleadas en los diferentes tipos de elementos del inmovilizado material de acuerdo con la estructura que se detalla a continuación:

| DENOMINACIÓN | CUENTA BALANCE | AÑOS VIDA ÚTIL |
|--|----------------|----------------|
| Construcciones | 211 | 100 |
| Maquinaria | 214 | 18 |
| Ustillaje | 214 | 8 |
| Instalaciones técnicas y otras instalaciones | 215 | 20 |





| | | |
|-----------------------------------|-----|----|
| Mobiliario | 216 | 20 |
| Equipos proceso información | 217 | 8 |
| Elementos de transporte marítimo | 218 | 20 |
| Elementos de transporte terrestre | 218 | 14 |
| Otro inmovilizado material | 219 | 14 |

2.c) Cambios de estimación que afecten a valores residuales, a los costes estimados de desmantelamiento del activo y la restauración de su emplazamiento, vidas útiles y métodos de amortización, así como grandes reparaciones o inspecciones generales. "NO SE HAN REGISTRADO OPERACIONES EN EL PERÍODO".

2.d) Importe de los gastos financieros capitalizados, en su caso, en el ejercicio. El Organismo no ha registrado este tipo de gastos.

2.e) Criterio utilizado para determinar el valor razonable de los bienes valorados de acuerdo con el modelo de revalorización, en particular, del ejercicio en que se ha efectuado la última revalorización. Según lo indicado en el apartado 1 de la nota 4 de esta Memoria, las inversiones en bienes del inmovilizado material se valoran de acuerdo con el modelo del coste.

2.f) Corrección valorativa por deterioro de cuantía significativa, reconocida o revertida durante el ejercicio para un inmovilizado material individual. Durante el ejercicio 2022 no ha habido operaciones de esta tipología.

| |
|---|
| BIENES REVERTIDOS A LA CARM |
| NO HA HABIDO OPERACIONES SIGNIFICATIVAS EN EL PERIODO |

2.g) Bienes recibidos en adscripción, a nivel partida de balance, con indicación, de su valor activado, amortización y correcciones valorativas por deterioro acumuladas.





| BIENES RECIBIDOS EN ADSCRIPCIÓN | | | |
|---------------------------------|----------------|------------------------|-----------------------|
| Cuenta Contable | Valor activado | Amortización Acumulada | Corrección valorativa |
| 1. Terrenos | 16.492.823,40 | 0,00 | 0,00 |
| 2. Construcciones | 11.351.515,86 | 1.457.510,43 | 0,00 |
| 3. Otro inmovilizado material | 10.818,22 | 0,00 | 0,00 |

2.h) Identificación de los bienes recibidos en adscripción durante el ejercicio.

| BIENES RECIBIDOS EN ADSCRIPCIÓN EN EL EJERCICIO | | | |
|---|------------------|---|------------|
| RECIBIDO DE: | NÚMERO DE ACTIVO | DENOMINACIÓN DEL ACTIVO | IMPORTE |
| COMUNIDAD AUTÓNOMA DE LA REGIÓN DE MURCIA | 3000231 | EDIF. PRINCIPAL RESIDENCIA FRANCISCO JAVIER ASTURIANO | 318.169,68 |

2.i) Identificación de los entes a los que se haya entregado bienes en adscripción.





BIENES ENTREGADOS EN ADSCRIPCIÓN

EL ORGANISMO NO HA REALIZADO ADSCRIPCIONES EN 2023

2.j) Identificación de los bienes recibidos en cesión durante el ejercicio de acuerdo con la estructura que se indica a continuación:

BIENES RECIBIDOS EN CESIÓN EN EL EJERCICIO

EL ORGANISMO NO HA RECIBIDO CESIONES EN 2023

2.k) Identificación de los entes a los que se haya entregado bienes en cesión durante el ejercicio.

BIENES ENTREGADOS EN CESIÓN

EL ORGANISMO NO HA REALIZADO CESIONES EN 2023





2.1) Arrendamientos financieros y otras operaciones de naturaleza similar de importe significativo sobre bienes del inmovilizado material, sin perjuicio de la información requerida en otras partes de la memoria.

ARRENDAMIENTOS FINANCIEROS Y OTRAS OPERACIONES DE NATURALEZA SIMILAR

El Organismo Autónomo INSTITUTO MURCIANO DE ACCIÓN SOCIAL durante el ejercicio 2023 no dispone de acuerdos en los que concurran las condiciones previstas en la norma de reconocimiento y valoración 6ª sobre arrendamientos y otras operaciones de naturaleza similar del Plan General de Contabilidad Pública de la Región de Murcia

2.o) Cualquier otra circunstancia de carácter sustantivo que afecte a bienes del inmovilizado material, tal como garantías, restricciones de titularidad, litigios y situaciones análogas. En caso de haber realizado el Organismo este tipo de operaciones, se indicará expresamente

OTRAS CIRCUNSTANCIAS QUE AFECTEN A BIENES DEL INMOVILIZADO MATERIAL

NO EXISTEN OTRAS CIRCUNSTANCIAS NO EXPUESTAS EN LOS APARTADOS ANTERIORES





6.6. INVERSIONES INMOBILIARIAS

| INVERSIONES INMOBILIARIAS |
|--|
| El Organismo Autónomo INSTITUTO MURCIANO DE ACCIÓN SOCIAL durante el ejercicio 2023 no dispone de inmuebles para obtener rentas, plusvalías o ambas, ni para uso en la producción o suministros de bienes o ambas, ni para su uso en la producción o suministro de bienes o servicios, ni para fines administrativos, ni para su venta en el curso ordinario de las operaciones; de acuerdo con lo previsto en la norma de reconocimiento y valoración 4ª del Plan General de Contabilidad Pública de la Región de Murcia. |

6.7. INMOVILIZADO INTANGIBLE

| INMOVILIZADO INTANGIBLE | | | | | | | | |
|---|-------------------|-----------|----------------------|---------|--------------------------|----------------------------|----------------|-------------------|
| DESCRIPCIÓN | SALDO INICIAL | ENTRADAS | AUMENTO POR TRASPASO | SALIDAS | DISMINUCIÓN POR TRASPASO | CORRECCIONES POR DETERIORO | AMORTIZACIONES | SALDO FINAL |
| 1. Inversión en investigación y desarrollo | | | | | | | | |
| 2. Propiedad industrial e intelectual | | | | | | | | |
| 3. Aplicaciones informáticas | 150.663,71 | 35.437,88 | | | | | 51.846,32 | 134.255,27 |
| 4. Inversiones sobre activos utilizados en régimen de arrendamiento o cedidos | | | | | | | | |



CERÓN GÓMEZ, JOSÉ 26/04/2024 13:06:20 Este es una copia auténtica imprimible de un documento electrónico administrativo archivado por la Comunidad Autónoma de Murcia, según artículo 27.3.c) de la Ley 39/2015. Los firmantes y las fechas de firmas se muestran en los recuadros. Su autenticidad puede ser contrastada accediendo a la siguiente dirección: https://sede.carm.es/verificardocumentos e introduciendo el código seguro de verificación (CSV) CARM-04f4b2e2-03bd-4567-4e62-0050569b6280



| | | | | | | | | |
|---------------------------------|-------------------|------------------|--|--|--|--|------------------|-------------------|
| 5. Otro inmovilizado intangible | | | | | | | | |
| TOTAL | 150.663,71 | 35.437,88 | | | | | 51.846,32 | 134.255.27 |

2. Información sobre:

2.a) Vidas útiles empleadas en los diferentes tipos de elementos del inmovilizado intangible:

| Denominación | Cuenta balance | Años vida útil |
|---------------------------|----------------|----------------|
| Propiedad industrial | 203 | 10 |
| Propiedad intelectual | 203 | 4 |
| Aplicaciones informáticas | 206 | 6 |

2.b) Cambios de estimación que afecten a valores residuales, vidas útiles y métodos de amortización. "NO SE HAN PRODUCIDO CAMBIOS".

2.c) Importe de los gastos financieros capitalizados, en su caso, en el ejercicio. El Organismo no ha registrado este tipo de gastos.

2.d) Criterio utilizado para determinar el valor razonable de los bienes valorados de acuerdo con el modelo de revalorización, en particular del ejercicio en que se ha efectuado la última revalorización. Según lo indicado en el apartado 1 de la nota 4 de esta Memoria, las inversiones en bienes del inmovilizado intangible se valoran de acuerdo con el modelo del coste.

2.e) Corrección valorativa por deterioro de cuantía significativa, reconocida o revertida durante el ejercicio para un inmovilizado intangible individual.

El Organismo Autónomo INSTITUTO MURCIANO DE ACCIÓN SOCIAL, durante el ejercicio 2023, indica que no se ha producido cualquier indicio del que se puedan derivar posibles deterioros de valor de activos pertenecientes al inmovilizado intangible, de acuerdo con los criterios señalados en la segunda parte sobre normas de reconocimiento y valoración del Plan General de Contabilidad Pública de la Región de Murcia, por lo que en el ejercicio 2023 no se han practicado correcciones valorativas por deterioro.



CERÓN GÓMEZ, JOSÉ
26/04/2024 13:06:20
Este es una copia auténtica imprimible de un documento electrónico administrativo archivado por la Comunidad Autónoma de Murcia, según artículo 27.3.o de la Ley 39/2015. Los firmantes y las fechas de firma se muestran en los recuadros. Su autenticidad puede ser contrastada accediendo a la siguiente dirección: <https://sede.carm.es/verificardocumentos> e introduciendo el código seguro de verificación (CSV) CARM-04f46262-03bd-4567-4e62-0050569b6280



2.f) Importe agregado de los desembolsos por investigación y desarrollo que se han reconocido como gastos durante el ejercicio, así como la justificación del cumplimiento de las circunstancias que soportan la capitalización de gastos de investigación y desarrollo.

El Organismo Autónomo INSTITUTO MURCIANO DE ACCIÓN SOCIAL, durante el ejercicio 2023, no ha activado como inmovilizado intangible gastos de investigación ni gastos de desarrollo por no cumplirse las condiciones establecidas en la norma 5ª sobre inmovilizado intangible, incluida en la segunda parte sobre normas de reconocimiento y valoración del Plan General de Contabilidad Pública de la Región de Murcia.

2.g) Cualquier otra circunstancia de carácter sustantivo que afecte al inmovilizado intangible, tal como garantías, restricciones de titularidad, litigios y situaciones análogas. NO EXISTEN OTRAS CIRCUNSTANCIAS QUE AFECTEN AL INMOVILIZADO INTANGIBLE.

6.7.2. INVESTIGACIÓN Y DESARROLLO

GASTOS EN INVESTIGACIÓN Y DESARROLLO

El Organismo Autónomo INSTITUTO MURCIANO DE ACCIÓN SOCIAL, durante el ejercicio 2023, no ha activado como inmovilizado intangible gastos de investigación ni gastos de desarrollo por no cumplirse las condiciones establecidas en la norma 5ª sobre inmovilizado intangible, incluida en la segunda parte sobre normas de reconocimiento y valoración del Plan General de Contabilidad Pública de la Región de Murcia.

CAPITALIZACIÓN DE GASTOS EN INVESTIGACIÓN Y DESARROLLO

El Organismo Autónomo INSTITUTO MURCIANO DE ACCIÓN SOCIAL, durante el ejercicio 2023, no ha activado como inmovilizado intangible gastos de investigación ni gastos de desarrollo por no cumplirse las condiciones establecidas en la norma 5ª sobre inmovilizado intangible, incluida en la segunda parte sobre normas de reconocimiento y valoración del Plan General de Contabilidad Pública de la Región de Murcia.





6.8. ARRENDAMIENTOS FINANCIEROS Y OTRAS OPERACIONES DE NATURALEZA SIMILAR

ARRENDAMIENTOS FINANCIEROS Y OTRAS OPERACIONES DE NATURALEZA SIMILAR

El Organismo Autónomo INSTITUTO MURCIANO DE ACCIÓN SOCIAL, durante el ejercicio 2023 no dispone de acuerdos en los que concurran las condiciones previstas en la norma de reconocimiento y valoración 6ª sobre arrendamientos y otras operaciones de naturaleza similar del Plan General de Contabilidad Pública de la Región de Murcia.

6.9. ACTIVOS FINANCIEROS

1. INFORMACIÓN RELACIONADA CON EL BALANCE

a) Conciliación entre la clasificación de activos financieros del balance y las categorías que se establecen de los mismos en la norma de reconocimiento y valoración 8ª Activos Financieros

| CLASES Categorías | ACTIVOS FINANCIEROS A LARGO PLAZO | | | | | | ACTIVOS FINANCIEROS A CORTO PLAZO | | | | | | TOTAL | |
|------------------------------------|-----------------------------------|----------|----------------------------------|----------|-------------------|----------|-----------------------------------|----------|----------------------------------|----------|-------------------|----------|------------------|---------------|
| | Inversiones en patrimonio | | Valores representativos de deuda | | Otras inversiones | | Inversiones en patrimonio | | Valores representativos de deuda | | Otras inversiones | | | |
| | Ej. 2023 | Ej. 2022 | Ej. 2023 | Ej. 2022 | Ej. 2023 | Ej. 2022 | Ej. 2023 | Ej. 2022 | Ej. 2023 | Ej. 2022 | Ej. 2023 | Ej. 2022 | Ej. 2023 | Ej. 2022 |
| Créditos y partidas a cobrar | 0,00 | 0,00 | 0,00 | 0,00 | 150,25 | 150,25 | 0,00 | 0,00 | 0,00 | 0,00 | 89.952,50 | 0,00 | 90.102,75 | 150,25 |
| Inversiones mantenidas hasta vcto. | 0,00 | 0,00 | 0,00 | 0,00 | 0,00 | 0,00 | 0,00 | 0,00 | 0,00 | 0,00 | 0,00 | 0,00 | 0,00 | 0,00 |





| | | | | | | | | | | | | | | |
|--|-----------------|-----------------|-------------|-------------|---------------|---------------|-------------|-------------|-------------|-------------|-------------|------------------|-------------|------------------|
| Activos financieros a valor razonable con cambio en resultados | 0,00 | 0,00 | 0,00 | 0,00 | 0,00 | 0,00 | 0,00 | 0,00 | 0,00 | 0,00 | 0,00 | 0,00 | 0,00 | 0,00 |
| Inversiones en entidades del grupo, multigrupo y asociadas | 6.010,12 | 6.010,12 | 0,00 | 0,00 | 0,00 | | 0,00 | 0,00 | 0,00 | 0,00 | 0,00 | 0,00 | 0,00 | 6.010,12 |
| Activos financieros disponibles para la venta | 0,00 | 6.010,12 | 0,00 | 0,00 | 0,00 | 0,00 | 0,00 | 0,00 | 0,00 | 0,00 | 0,00 | 0,00 | 0,00 | 0,00 |
| Total | 6.010,12 | 6.010,12 | 0,00 | 0,00 | 150,25 | 150,25 | 0,00 | 0,00 | 0,00 | 0,00 | 0,00 | 89.952,50 | 0,00 | 96.112,87 |

b) Reclasificación: No se han producido movimientos para el período.

c) Activos financieros entregados en garantía: No se han producido movimientos para el período.

d) Correcciones por deterioro de valor.

| MOVIMIENTO CUENTAS CORRECTORAS CLASES DE ACTIVOS FINANCIEROS | SALDO INICIAL | DISMINUCIONES DE VALOR POR DETERIORO CREDITICIO DEL EJERCICIO | REVERSIÓN DEL DETERIORO CREDITICIO EN EL EJERCICIO | SALDO FINAL |
|--|---------------|---|--|-------------|
| Activos financieros a Largo Plazo | | | | |
| Inversiones en patrimonio | 0,00 | 0,00 | 0,00 | 0,00 |
| Valores representativos de deuda | 0,00 | 0,00 | 0,00 | 0,00 |
| Otras inversiones | 0,00 | 0,00 | 0,00 | 0,00 |
| Activos financieros a Corto Plazo | | | | |





| | | | | |
|----------------------------------|------|------|------|------|
| Inversiones en patrimonio | 0,00 | 0,00 | 0,00 | 0,00 |
| Valores representativos de deuda | 0,00 | 0,00 | 0,00 | 0,00 |
| Otras inversiones | 0,00 | 0,00 | 0,00 | 0,00 |

2) INFORMACIÓN RELACIONADA CON LA CUENTA DEL RESULTADO ECONÓMICO PATRIMONIAL.

a) Resultados del ejercicio netos procedentes de las distintas categorías de activos financieros definidas en la norma de reconocimiento y valoración 8ª Activos financieros.

| CATEGORÍAS | INGRESOS DE PARTICIPACIONES EN EL PATRIMONIO | INGRESOS DE VALORES REPRESENTATIVOS DE DEUDA | INGRESO DE CRÉDITOS | DIFERENCIAS DE CAMBIO | DETERIORO DE VALOR Y REVERSIÓN | BENEFICIOS | PÉRDIDAS |
|--|--|--|---------------------|-----------------------|--------------------------------|-------------|-------------|
| Créditos y partidas a cobrar | 0,00 | 0,00 | 52.749,30 | 0,00 | 0,00 | 0,00 | 0,00 |
| Inversiones mantenidas hasta el vencimiento | 0,00 | 0,00 | 0,00 | 0,00 | 0,00 | 0,00 | 0,00 |
| Activos financieros a valor razonable con cambio en resultados | 0,00 | 0,00 | 0,00 | 0,00 | 0,00 | 0,00 | 0,00 |
| Inversiones en entidades del grupo, multigrupo y asociadas | 0,00 | 0,00 | 0,00 | 0,00 | 0,00 | 0,00 | 0,00 |
| Activos financieros disponibles para la venta | 0,00 | 0,00 | 0,00 | 0,00 | 0,00 | 0,00 | 0,00 |
| TOTAL | 0,00 | 0,00 | 52.749,30 | 0,00 | 0,00 | 0,00 | 0,00 |

b) Ingresos y gastos financieros calculados por aplicación del método del tipo de interés efectivo.



CERÓN GÓMEZ, JOSÉ
26/04/2024 13:06:20
Este es una copia auténtica imprimible de un documento electrónico administrativo archivado por la Comunidad Autónoma de Murcia, según artículo 27.3.c) de la Ley 39/2015. Los firmantes y las fechas de firma se muestran en los recuadros. Su autenticidad puede ser contrastada accediendo a la siguiente dirección: <https://sede.carm.es/verificardocumentos> e introduciendo el código seguro de verificación (CSV) CARM-04f4b262-03bd-45d7-4e62-0050569b6280



Región de Murcia
Consejería de Política Social,
Familias e Igualdad

CUENTAS ANUALES 2023

IMAs instituto murciano
de acción social

Este organismo no dispone de información sobre ingresos y gastos financieros calculados por aplicación del método del tipo de interés efectivo.

3) INFORMACIÓN DE RIESGOS DE TIPO DE CAMBIO Y DE TIPO DE INTERÉS.

Este organismo no está afectado por este tipo de riesgos.

4) OTRA INFORMACIÓN QUE AFECTE A LOS ACTIVOS FINANCIEROS.

Este organismo no dispone de otro tipo de información sobre activos financieros.

6.10. PASIVOS FINANCIEROS

1.) Información sobre:

- a) Situación y movimientos de las deudas. Deudas a coste amortizado.
- b) Situación y movimientos de las deudas. Deudas a valor razonable.
- c) Situación y movimientos de las deudas. Resumen por categorías.

El Organismo Autónomo INSTITUTO MURCIANO DE ACCIÓN SOCIAL durante el ejercicio 2023 no dispone de pasivos en los que concurran las condiciones previstas en la norma de reconocimiento y valoración 9ª sobre pasivos financieros del Plan General de Contabilidad Pública de la Región de Murcia.

2. Líneas de crédito.

El Organismo Autónomo INSTITUTO MURCIANO DE ACCIÓN SOCIAL durante el ejercicio 2023 no dispone de pasivos en los que concurran las condiciones previstas en la norma de reconocimiento y valoración 9ª sobre pasivos financieros del Plan General de Contabilidad Pública de la Región de Murcia.





3. Información sobre los riesgos de tipo de cambio y de tipo de interés.

NO HAY OPERACIONES PARA EL PERIODO

4. Aavales y otras garantías concedidas.

El Organismo Autónomo INSTITUTO MURCIANO DE ACCIÓN SOCIAL durante el ejercicio 2023 no ha otorgado aavales ni otras garantías en los que concurren las condiciones previstas en la norma de reconocimiento y valoración 9ª sobre aavales y garantías del Plan General de Contabilidad Pública de la Región de Murcia.

5. Otra información.

- a) Importe de las deudas con garantía real.
- b) Deudas impagadas durante el ejercicio y situación del impago a la fecha de formulación de las cuentas anuales.
- c) Otras situaciones distintas del impago que hayan otorgado al prestamista el derecho a reclamar el pago anticipado.
- d) Derivados financieros que al cierre del ejercicio sean pasivos a los que no se aplique la contabilidad de coberturas, indicando los motivos por los que se mantiene el instrumento derivado.
- e) Cualquier otra información de carácter sustantivo que afecte a los pasivos financieros.

El Organismo Autónomo INSTITUTO MURCIANO DE ACCIÓN SOCIAL durante el ejercicio 2023 no ha registrado ninguna de las operaciones que se describen en los apartados anteriores.



CERÓN GÓMEZ, JOSÉ
26/04/2024 13:06:20
Este es una copia auténtica imprimible de un documento electrónico administrativo archivado por la Comunidad Autónoma de Murcia, según artículo 27.3.c) de la Ley 39/2015. Los firmantes y las fechas de firma se muestran en los recuadros. Su autenticidad puede ser contrastada accediendo a la siguiente dirección: <https://sede.carm.es/verificardocumentos> e introduciendo el código seguro de verificación (CSV) CARM-044b262-03bd-6567-4e62-005056966280



6.11. COBERTURAS CONTABLES

El Organismo Autónomo INSTITUTO MURCIANO DE ACCIÓN SOCIAL durante el ejercicio 2023 no dispone de operaciones en los que concurran las condiciones previstas en la norma de reconocimiento y valoración 10ª sobre coberturas contables del Plan General de Contabilidad Pública de la Región de Murcia.

6.12. ACTIVOS CONSTRUIDOS O ADQUIRIDOS PARA OTRAS ENTIDADES Y OTRAS EXISTENCIAS

INVERSIONES OTROS ENTES PÚBLICOS

El Organismo Autónomo INSTITUTO MURCIANO DE ACCIÓN SOCIAL durante el ejercicio 2023 no dispone de bienes construidos o adquiridos en los que concurran las condiciones previstas en la norma de reconocimiento y valoración 11ª sobre existencias y 12ª sobre activos construidos o adquiridos para otras entidades, ambas del Plan General de Contabilidad Pública de la Región de Murcia.

ACTIVOS CONSTRUIDOS O ADQUIRIDOS PARA OTRAS ENTIDADES

El Organismo Autónomo INSTITUTO MURCIANO DE ACCIÓN SOCIAL durante el ejercicio 2023 no dispone de bienes construidos o adquiridos en los que concurran las condiciones previstas en la norma de reconocimiento y valoración 11ª sobre existencias y 12ª sobre activos construidos o adquiridos para otras entidades, ambas del Plan General de Contabilidad Pública de la Región de Murcia.

6.13. MONEDA EXTRANJERA

El Organismo Autónomo INSTITUTO MURCIANO DE ACCIÓN SOCIAL durante el ejercicio 2023 no ha tenido elementos de activo y pasivo denominados en moneda extranjera y no ha reconocido diferencias de cambio en el resultado del ejercicio.





6.14. TRANSFERENCIAS, SUBVENCIONES Y OTROS INGRESOS Y GASTOS.

1. TRANSFERENCIAS Y SUBVENCIONES RECIBIDAS

| TRANSFERENCIAS RECIBIDAS | | |
|---|---|------------------------------------|
| DESCRIPCIÓN | ENTIDAD CONCEDENTE | IMPORTE RECONOCIDO EN EL EJERCICIO |
| PARA GASTOS GENERALES DE FUNCIONAMIENTO | COMUNIDAD AUTÓNOMA DE LA REGIÓN DE MURCIA | 287.606.491,82 |
| TOTAL TRANSFERENCIAS CORRIENTES | | 287.606.491,82 |
| TRANSFERENCIAS DE CAPITAL | COMUNIDAD AUTÓNOMA DE LA REGIÓN DE MURCIA | 2.765.619,00 |
| TRANSFERENCIAS DE CAPITAL | | 2.765.619,00 |
| TOTAL TRANSFERENCIAS | | 290.372.110,82 |





| SUBVENCIONES RECIBIDAS | | | | | |
|--|--------------------------------------|--------------------|---------------------------------------|------------|--------|
| DESCRIPCIÓN | CRITERIO IMPUTACIÓN A RESULTADOS (*) | IMPORTE RECONOCIDO | CUMPLIMIENTO DE CONDICIONES IMPUESTAS | REINTEGROS | |
| | | | | IMPORTE | CAUSAS |
| ACTUACIONES COFINANCIADAS POR EL F.S.E. | | 29.601,00 | SI | | |
| ACTUACIONES COFINANCIADAS POR EL F.S.E.-POEJ | | 17.248,00 | SI | | |
| PERSONAS EN SITUACIÓN DE DEPENDENCIA | | 55.350.118,00 | SI | | |
| PLAN DE DESARROLLO GITANO | | 109.800,00 | SI | | |
| PARA NÓMINAS DEL F.A.S. | | 66.247,99 | SI | | |
| PARA AYUDAS VICTIMAS V. GENERO | | 200.000,00 | | | |
| MRR SERVICIOS SOCIALES y DEPENDENCIA | | 2.664.818,00 | SI | | |
| MRR TRANSFORMACION DIGITAL | | 1.056.720,00 | SI | | |
| BONO SOCIAL TERMICO | | 14.746.466,36 | SI | | |
| AYUDAS DIRECTAS A REFUG. DE UCRANIA | | 550.756,80 | SI | | |





Región de Murcia
Consejería de Política Social,
Familias e Igualdad

CUENTAS ANUALES 2023

IMAs instituto murciano
de acción social

| | | | | | |
|---|--|----------------------|----|--|--|
| ACTUACIONES COFINANCIADAS POR EL F.S.E.PLUS | | 4.791.075,00 | SI | | |
| SUBVENCIONES CORRIENTES | | 79.582.851,15 | | | |
| ACTUACIONES COFINANCIADAS POR EL FEDER | | 160.000,00 | | | |
| MRR SERVICIOS SOCIALES | | 5.243.684,00 | | | |
| SUBVENCIONES DE CAPITAL | | 5.403.684,00 | | | |
| TOTAL SUBVENCIONES | | 84.986.535,15 | | | |





TRANSFERENCIAS Y SUBVENCIONES CONCEDIDAS

| TRANSFERENCIAS CORRIENTES CONCEDIDAS | | |
|---|--|--|
| NORMATIVA | OBLIGACIONES RECONOCIDAS EN EL EJERCICIO | ENTIDAD RECEPTORA |
| Ley 12/2022, de 30 de diciembre, de Presupuestos Generales CARM para 2023. 33511 | 379.939,00 | Fundación Murciana para la Tutela y Defensa Judicial de Adultos – Gastos de funcionamiento. |
| Ley 12/2022, de 30 de diciembre, de Presupuestos Generales CARM para 2023. 47778 | 15.000,00 | A la Fundación Murciana Tutela y Defensa judicial de Adultos. Acuerdo Jesús Abandonado Reserv.2 pl. Resid. |
| Ley 12/2022, de 30 de diciembre, de Presupuestos Generales CARM para 2023. 47949 | 140.000,00 | Fundación Murciana de Tutela y Defensa Judicial de Adultos. Programa Atención al Tut21-23. |
| Ley 12/2022, de 30 de diciembre, de Presupuestos Generales CARM para 2023. 50567 | 19.488,00 | A la Fundación Murciana tutela y defensa judicial adultos – crecimiento general retr23-23. |
| TOTAL | 554.427,00 | |





| SUBVENCIONES CORRIENTES CONCEDIDAS | | | | |
|--|--|--|------------|--|
| NORMATIVA | FINALIDAD | OBLIGACIONES RECONOCIDAS EN EL EJERCICIO | REINTEGROS | |
| Ley 12/2022, de 30 de diciembre, de Presupuestos Generales CARM para 2023. | Ayuntamiento Águilas. Mantenimiento centro de atención temprana. 37311 | 102.302,73 | | |
| Ley 12/2022, de 30 de diciembre, de Presupuestos Generales CARM para 2023. | Ayuntamiento Alcantarilla. Mantenimiento centro de atención temprana. 37312 | 54.742,42 | | |
| Ley 12/2022, de 30 de diciembre, de Presupuestos Generales CARM para 2023. | Ayuntamiento Alhama. Mantenimiento centro de atención temprana y centro ocupacional. 37313 | 31.852,86 | | |
| Ley 12/2022, de 30 de diciembre, de Presupuestos Generales CARM para 2023. | Ayuntamiento Cieza. Mantenimiento centro de atención temprana. 37314 | 121.618,05 | | |
| Ley 12/2022, de 30 de diciembre, de Presupuestos Generales CARM para 2023. | Ayuntamiento Fortuna. Mantenimiento centro de atención temprana y centro ocupacional. 37315 | 74.510,36 | | |
| Ley 12/2022, de 30 de diciembre, de Presupuestos Generales CARM para 2023. | Ayuntamiento de Puerto Lumbreras. Mantenimiento centro de atención temprana. 37318 | 56.249,77 | | |





| | | | | |
|--|---|------------|--|--|
| Ley 12/2022, de 30 de diciembre, de Presupuestos Generales CARM para 2023. | Mancomunidad Río Mula. Mantenimiento centro de atención temprana. 37319 | 86.732,66 | | |
| Ley 12/2022, de 30 de diciembre, de Presupuestos Generales CARM para 2023. | Ayuntamiento Molina de Segura. Mantenimiento centro de atención temprana. 37320 | 38.044,99 | | |
| Ley 12/2022, de 30 de diciembre, de Presupuestos Generales CARM para 2023. | Ayuntamiento Totana. Mantenimiento centro de atención temprana y centro ocupacional. 37321 | 63.170,43 | | |
| Ley 12/2022, de 30 de diciembre, de Presupuestos Generales CARM para 2023. | Ayuntamiento Yecla. Mantenimiento centro de atención temprana. 37323 | 340.845,66 | | |
| Ley 12/2022, de 30 de diciembre, de Presupuestos Generales CARM para 2023. | Ayuntamiento Torres de Cotillas. Mantenimiento centro de atención temprana. 37325 | 80.827,15 | | |
| Ley 12/2022, de 30 de diciembre, de Presupuestos Generales CARM para 2023. | Ayuntamiento de Mazarrón. Mantenimiento centro de atención temprana y c. ocupacional. 41189 | 161.151,21 | | |
| Ley 12/2022, de 30 de diciembre, de Presupuestos Generales CARM para 2023. | Ayuntamiento Abarán. Mantenimiento centro desarrollo infantil y atención temprana y centro día. 41204 | 57.249,63 | | |
| Ley 12/2022, de 30 de diciembre, de Presupuestos Generales CARM para 2023. | Ayuntamiento Archena. Mantenimiento centro desarrollo infantil y atención temprana y centro día. 41205 | 82.286,42 | | |





| | | | | |
|--|--|------------|--|--|
| Ley 12/2022, de 30 de diciembre, de Presupuestos Generales CARM para 2023. | Ayuntamiento Blanca .Mantenimiento centro desarrollo infantil y atención temprana. 41206 | 20.689,90 | | |
| Ley 12/2022, de 30 de diciembre, de Presupuestos Generales CARM para 2023. | Ayuntamiento Lorca. Mantenimiento centro de atención temprana. 41713 | 268.356,07 | | |
| Decreto 416/2023, de 7 de diciembre. (BORM nº 283). | A Ent. Loc. Gest. Ctros Atenc. A Pers. Con Discap. Financ. Gtos. Formac. Profes. En Ctros. 51645 | 35.728,00 | | |
| Decreto 416/2023, de 7 de diciembre. (BORM nº 283). | A Empr. Priv. Gest. Ctros. Atenc. Pers. Con Discap. Financ. Gtos. Formac. Profes. En Ctros. 51644 | 38.016,00 | | |
| Ley 12/2022, de 30 de diciembre, de Presupuestos Generales CARM para 2023. | A Jesús Abandonado – Mantenimiento albergue 45412 | 285.500,00 | | |
| Ley 12/2022, de 30 de diciembre, de Presupuestos Generales CARM para 2023. | A Hospitalidad Santa Teresa – Mantenimiento Albergue. 46183 | 200.000,00 | | |
| Ley 12/2022, de 30 de diciembre, de Presupuestos Generales CARM para 2023. | A Cáritas Diócesis Cartagena – Mantenimiento Vivienda Acogida Personas Inmigrantes 46682 | 19.100,00 | | |
| Ley 12/2022, de 30 de diciembre, de Presupuestos Generales CARM para 2023. | FASEN. Programa de personas con con discapacidad. 11979 | 156.598,00 | | |
| Ley 12/2022, de 30 de diciembre, de Presupuestos Generales CARM para 2023. | FAMDIF. Actividades y servicios Federación y Asociaciones miembros. 11980 | 638.258,00 | | |
| Ley 12/2022, de 30 de diciembre, de Presupuestos Generales CARM para 2023. | Federación de Sordos. Actividades y Servicios. | 98.144,00 | | |





| | | | | |
|--|---|-------|--------------|--|
| | | 11991 | | |
| Ley 12/2022, de 30 de diciembre, de Presupuestos Generales CARM para 2023. | FADIS. Actividades y servicios Federación y Asociaciones miembros. | | 253.740,54 | |
| | | 11997 | | |
| Ley 12/2022, de 30 de diciembre, de Presupuestos Generales CARM para 2023. | ASPAYM. Desarrollo de actividades y servicios. | | 59.126,00 | |
| | | 21071 | | |
| Ley 12/2022, de 30 de diciembre, de Presupuestos Generales CARM para 2023. | FEAPS. Federación plena inclusión Reg. Murcia actividades, servicios y mantenimiento asociaciones miembros. | | 1.527.385,80 | |
| | | 21889 | | |
| Ley 12/2022, de 30 de diciembre, de Presupuestos Generales CARM para 2023. | A la asociación Prometeo. Mantenimiento Centro Atención Temprana. | | 81.157,03 | |
| | | 41714 | | |
| Ley 12/2022, de 30 de diciembre, de Presupuestos Generales CARM para 2023. | Federación Plena Inclusión-Región de Murcia promoción autonomía alojamientos V.T. rotatoria. | | 274.093,00 | |
| | | 42428 | | |
| Ley 12/2022, de 30 de diciembre, de Presupuestos Generales CARM para 2023. | DISMO Atención Temprana. | | 26.336,51 | |
| | | 42988 | | |
| Ley 12/2022, de 30 de diciembre, de Presupuestos Generales CARM para 2023. | ADAMUR Atención Temprana. | | 279.234,75 | |
| | | 43912 | | |
| Ley 12/2022, de 30 de diciembre, de Presupuestos Generales CARM para 2023. | ASINTER Atención Temprana. | | 220.458,14 | |
| | | 43913 | | |
| Ley 12/2022, de 30 de diciembre, de Presupuestos Generales CARM para 2023. | ASTAMUR Atención Temprana. | | 91.798,38 | |
| | | 43914 | | |
| Ley 12/2022, de 30 de diciembre, de Presupuestos Generales CARM para 2023. | ADIVAR Atención Temprana. | | 11.291,01 | |
| | | 45413 | | |
| Ley 12/2022, de 30 de diciembre, de Presupuestos Generales CARM para 2023. | D'GENES Atención Temprana. | | 43.343,50 | |
| | | 45414 | | |
| Ley 12/2022, de 30 de diciembre, de Presupuestos Generales CARM para 2023. | FASEN. Mantenimiento Centro Atención Temprana. | | 167.437,37 | |





| | | | | |
|---|---|-------|--------------|--|
| | | 47203 | | |
| Ley 12/2022, de 30 de diciembre, de Presupuestos Generales CARM para 2023. | PREDIF. Actividades y servicios. | 47204 | 15.686,00 | |
| Decreto 416/2023, de 7 de diciembre. (BORM nº 283, de 09-12-23). | A ENT.S.AN.LUCRO.GEST. CTROS. ATENC. PERS. DISCAP.FINANC. GTOS FORMAC. PROFES. EN CTROS. | 51646 | 565.642,00 | |
| Ley 39/2006, de 14 de diciembre, de Promoción de la Autonomía Personal y Atención a las personas en situación de dependencia (BOE 12/05/2006). Real Decreto 1051/2013, de 27 de diciembre. | Prestación económica vinculada al servicio de atención residencial a personas con discapacidad. | 38834 | 93.297,13 | |
| Ley 39/2006, de 14 de diciembre, de Promoción de la Autonomía Personal y Atención a las personas en situación de dependencia (BOE 12/05/2006). Real Decreto 1051/2013, de 27 de diciembre. | Prestación vinculada al servicio de centro de día. | 43582 | 156.704,36 | |
| Ley 39/2006, de 14 de diciembre, de Promoción de la Autonomía Personal y Atención a las personas en situación de dependencia (BOE 12/05/2006). Real Decreto 1051/2013, de 27 de diciembre. | Prestación vinculada al servicio de promoción de autonomía personal. | 43583 | 1.177.884,13 | |
| Decreto 86/2023, de 23 de marzo. (BORM nº 73, de 29-03-23). | Al sector público local. Financiación de gastos Covid-19 en centros personas mayores. | 47952 | 57.155,53 | |
| Decreto 416/2023, de 7 de diciembre. (BORM nº 283, de 09-12-23). | A Ent. Locales. Titul. Ctros. Día y Resid. P. Mayores. Financ. Gtos. Formac. Profesionales. | 51653 | 120.428,00 | |
| Decreto 86/2023, de 23 de marzo. (BORM nº 73, de 29-03-23). | A empresas privadas. Financiación de gastos Covid-19 en centros personas mayores 21-23. | 47953 | 876.905,91 | |





| | | | | |
|---|---|--------------|--|--|
| Decreto 416/2023, de 7 de diciembre. (BORM nº 283, de 09-12-23). | A Ent. Priv. que gestionen Ctros. Día y Resid. Pers. May. Financ. Gtos. Form. Profesionales 23-23. 51650 | 229.922,00 | | |
| Decreto 86/2023, de 23 de marzo. (BORM nº 73, de 29-03-23). | A entidades sin ánimo de lucro. Financiación de gastos Covid-19 en centros personas 21-23. 47954 | 771.959,98 | | |
| Ley 12/2022, de 30 de diciembre, de Presupuestos Generales CARM para 2023. | Federación de Asociaciones de familiares de Alzheimer de la Reg. De Murcia. Activ., S22-24. 49112 | 130.000,00 | | |
| Ley 12/2022, de 30 de diciembre, de Presupuestos Generales CARM para 2023. | Fundación Ambulancia Último Deseo. Actividades, Servicios y Mantenimiento. 49113 | 75.000,00 | | |
| Decreto 416/2023, de 7 de diciembre. (BORM nº 283, de 09-12-23). | A Ent. S.An. Lucro que gestionen Ctros. Día y Resid. P. May. Financ. Gtos. Form. Profesión. 23-23. 51654 | 246.708,00 | | |
| Ley 39/2006, de 14 de diciembre, de Promoción de la Autonomía Personal y Atención a las personas en situación de dependencia (BOE 12/05/2006). Real Decreto 1051/2013, de 27 de diciembre. | Prestación económica vinculada al servicio de atención residencial a personas mayores. 37754 | 3.526.158,17 | | |
| Ley 39/2006, de 14 de diciembre, de Promoción de la Autonomía Personal y Atención a las personas en situación de dependencia (BOE 12/05/2006). Real Decreto 1051/2013, de 27 de diciembre. | Prestación económica vinculada al servicio de ayuda a domicilio. 39173 | 11.859,08 | | |
| Ley 39/2006, de 14 de diciembre, de Promoción de la Autonomía Personal y Atención a las personas en situación de dependencia (BOE 12/05/2006). Real Decreto 1051/2013, de 27 de diciembre. | Prestaciones vinculadas al Servicio de Estancias Diurnas. 39932 | 855.353,46 | | |





| | | | | |
|--|---|--------------|--|--|
| Ley 39/2006, de 14 de diciembre, de Promoción de la Autonomía Personal y Atención a las personas en situación de dependencia (BOE 12/05/2006). Real Decreto 1051/2013, de 27 de diciembre. | Prestaciones económicas vinculadas a SPM. 47764 | 98.150,56 | | |
| Ley 12/2022, de 30 de diciembre, de Presupuestos Generales CARM para 2023. Derogadas por el Art.7 del R.D.Ley 5/1992 de 21 de julio. Se mantienen los derechos adquiridos al amparo de la legislación específica que lo regula (R.D. 2620/1981 de 24 de julio). | Pensiones del FAS. 11588 | 68.779,80 | | |
| Ley 12/2022, de 30 de diciembre, de Presupuestos Generales CARM para 2023. Decreto 204/2023. (BORM nº 173, de 28/07/23). | Plan Desarrollo Gitano. 11967 | 600.000,00 | | |
| Decreto 135/2023, de 4 de mayo. (BORM nº 108, de 12-05-23). Resolución de 12-06-23 del Director Gerente del IMAS. (BORM nº 143, de 23-06-23). | Al Ayto. de Cartagena para el desarrollo de proyectos activación social IMV-PRTR 22-23. 49541 | 469.500,00 | | |
| Decreto 135/2023, de 4 de mayo. (BORM nº 108, de 12-05-23). Resolución de 12-06-23 del Director Gerente del IMAS. (BORM nº 143, de 23-06-23). | Al Ayto. de Murcia para el desarrollo de proyectos activación social IMV-PRTR 22-23. 49542 | 672.000,00 | | |
| Decreto 135/2023, de 4 de mayo. (BORM nº 108, de 12-05-23). Resolución de 12-06-23 del Director Gerente del IMAS. (BORM nº 143, de 23-06-23). | Al Ayto. de Alcantarilla para el desarrollo de proyectos activación social IMV-PRTR 22-23. 49543 | 237.375,00 | | |
| Orden de 21 de noviembre de 2017 de la Consejería de Familia e Igualdad de Oportunidades. (BORM nº 285 de 12/12/17). | Ayudas Periódicas de Inserción y Protección Social. 10294 | 230.171,00 | | |
| Orden de 28 de mayo de 2018. (BORM nº 124, de 31-5-2018). Resolución de 3 de abril de 2023, del Director Gerente del IMAS. (BORM nº 88, de 18/04/2023). | Ayudas individualizadas a personas con discapacidad. 20587 | 2.773.792,02 | | |
| Orden de 10 de marzo de 2008, de la Consejería de Política Social, Mujer e Inmigración. | Ayudas mujeres víctimas violencia género. 354.239,70 | 354.239,70 | | |





| | | | | |
|---|--|-------|---------------|--|
| (BORM nº 81, 08/04/08) | | 36019 | | |
| Orden de 18 de septiembre de 2017. (BORM nº 221, 23/09/2017) Resolución de 12 de julio de 2023 de la Dirección General del IMAS. (BORM nº 165, 19/07/23). | Ayudas para programas de integración sociolaboral. | 45013 | 599.999,99 | |
| Orden de 28 de mayo de 2018. (BORM nº 124, de 31/05/2018). Resolución de 17 de marzo de 2023, del Director Gerente del IMAS. (BORM nº 67, de 22/03/2023). | Ayudas individualizadas a personas mayores. | 45906 | 1.560.397,30 | |
| Real Decreto-ley 15/2018, de 5 de octubre. (BOE nº 251, de 19/10/22). Orden de la Consejería de Mujer, Igualdad, LGTBI, Familias, Política Social y Transparencia, de 24/03/2022. | Ayudas Bono Social Térmico. | 48432 | 14.254.242,80 | |
| Orden de 2 de noviembre de 2022. (BORM nº 255, de 04/11/22). | Bono digital para colectivos vulnerables. | 48433 | 51.733,80 | |
| Orden de 28 de diciembre de 2022. (Suplemento nº 12 del BORM nº 299 de 29/12/22). | Ayudas pers. Beneficiarias de protección temp. afectadas conflicto Ucrania. | 48434 | 1.835.700,00 | |
| Ley 39/2006, de 14 de diciembre, de Promoción de la Autonomía Personal y Atención a las personas en situación de dependencia (BOE 12/05/2006). Real Decreto 1051/2013, de 27 de diciembre. | Prestación Económica para Cuidados en el Entorno Familiar. Ley de Dependencia. | 37654 | 62.667.524,55 | |
| Ley 39/2006, de 14 de diciembre, de Promoción de la Autonomía Personal y Atención a las personas en situación de dependencia (BOE 12/05/2006). Real Decreto 1051/2013, de 27 de diciembre. | Atrasos Prestación Económica para Cuidados Familiares. Ley de Dependencia. | 44636 | 28.954,72 | |
| Ley 3/2007, de 16 de marzo, de Renta Básica de Inserción de la CC.AA. Decreto 163/2017, de 31 de mayo. (BORM nº 126, de 02/06/2017). | Renta básica de Inserción de la CARM. | 38572 | 7.159.887,64 | |
| Orden de 30 de noviembre de 2022. (BORM 283, de 09/12/22). | A ONGS. Desarrollo itinerarios Insección Socio-Labor. Personas vulnerables. | | 4.631.008,00 | |





| | | | | |
|--|---|-----------------------|--|--|
| Resolución de 28 de diciembre de 2022 del IMAS. (BORM nº 299, de 29/12/22). | 48435 | | | |
| Orden de 30 de noviembre de 2022. (BORM 283, de 09/12/22). Resolución de 28 de diciembre de 2022 del IMAS. (BORM nº 299, de 29/12/22). | A ONGS. Desarr. Itiner. Insección Socio-Labor. Personas vulnerables. Sist. G. Juvenil. 48436 | 1.565.191,00 | | |
| Decreto 415/2023, de 7 de diciembre de 2023. (BORM nº. 289, de 16-12-2023). | A Fundación Secretariado Gitano. Para el desarrollo de proyectos inclusivos dirigidos a población Gitana en situación de vulnerabilidad. 49546 | 60.000,00 | | |
| TOTAL | | 114.976.687,97 | | |

| TRANSFERENCIAS DE CAPITAL CONCEDIDAS | | | | |
|---|--|--|------------|-------------------------|
| NORMATIVA | OBLIGACIONES RECONOCIDAS EN EL EJERCICIO | ENTIDAD RECEPTORA | REINTEGROS | CAUSA DE LOS REINTEGROS |
| Ley 1/2022, de 24 de enero, de Presupuestos Generales CARM. Acuerdo del Consejo de Gobierno de 27-12-2023. 51437 | 105.000,00 | A la Fundac. Murciana Tutela y Defensa Judic. Adultos Adq. Viv. Promoc. Autonomía. | | |
| TOTAL | 105.000,00 | | | |





| SUBVENCIONES DE CAPITAL CONCEDIDAS | | | | |
|--|---|--|------------|-------------------------|
| NORMATIVA | FINALIDAD | OBLIGACIONES RECONOCIDAS EN EL EJERCICIO | REINTEGROS | CAUSA DE LOS REINTEGROS |
| Decreto 416/2023, de 7 de diciembre. BORM nº 283. | A Ent. Loc. Gest. Ctros. Atenc. A Personas con Discap. Invers. En Infraest. Y Equip. Ctros. 23-23 51648 | 238.714,00 | | |
| Decreto 416/2023, de 7 de diciembre. BORM nº 283. | A Empr. Priv. gest. Ctros. Atenc. A Personas con Discap. Invers. En Infraest. Y Equ. Ctros. 23-23. 51647 | 253.759,00 | | |
| Decreto 416/2023, de 7 de diciembre. BORM nº 283. | A Ent. Sin Fin Luc. Gest. Ctros. Aten. Personas Discap. Invs. En Infraest. Y Equ. Ctros. 23-23. 51649 | 3.684.019,00 | | |
| Ley 12/2022, de 30 de diciembre, de Presupuestos Generales CARM para 2023. | Ayto. Cartagena: Redacción de proyecto de construcción de una residencia pública de 23-23. 50805 | 150.000,00 | | |
| Decreto 416/2023, de 7 de diciembre. (BORM nº 283, de 09-12-23). | A Ent. Locales titulares ctros. día y resid. pers. Mayores. Infraest. Y equip. Ctros día 23-23. 51651 | 527.578,00 | | |





| | | | | |
|--|---|---------------------|--|--|
| Decreto 416/2023, de 7 de diciembre. (BORM nº 283, de 09-12-23). | A Ent. Sin An. Lucro gest. Ctros. Día y Resid. Pers. Mayores. Infraest. Y equip. Ctros. Día 23-23. 51652 | 458.371,00 | | |
| Real Decreto 1100/2021, de 10 de diciembre. (BOE nº 296, 11/12/21). Resolución de la Secretaría de Estado, de 30 de diciembre de 2021. Orden de 7 de diciembre de 2022. Convocatoria de subv. De accesibilidad. (BORM Nº 285, de 12-12-22). | A particulares y a comunidades de propietarios. Ayudas de accesibilidad universal 22-23. 49265 | 783.233,06 | | |
| TOTAL | | 6.095.674,06 | | |

6.15. PROVISIONES Y CONTINGENCIAS

1) INFORMACIÓN SOBRE PROVISIONES, SALVO LAS RELATIVAS A AVALES Y OTRAS GARANTÍAS CONCEDIDAS

| DESCRIPCIÓN / NÚMERO DE CUENTA | Saldo inicial | Aumentos | Disminuciones | Saldo final |
|--------------------------------|---------------|------------|---------------|-------------|
| A LARGO PLAZO | 1.120.401,65 | 474.336,80 | 1.120.401,65 | 474.336,80 |





| | | | | |
|--|---------------|-------------|---------------|-------------|
| 142 - PROVISIÓN A LARGO PLAZO PARA RESPONSABILIDADES | 1.120.401,65 | 474.336,80 | 1.120.401,65 | 474.336,80 |
| A CORTO PLAZO | 220,00 | 0,00 | 220,00 | 0,00 |
| 582 - PROVISIÓN A CORTO PLAZO PARA RESPONSABILIDADES | 220,00 | 0,00 | 220,00 | 0,00 |

2) INFORMACIÓN SOBRE PASIVOS CONTINGENTES, SALVO LOS RELATIVOS A AVALES Y OTRAS GARANTÍAS CONCEDIDAS:

| CUENTA | IMPORTE | NATURALEZA DE LA OBLIGACIÓN ASUMIDA |
|-------------------------------|------------|---|
| (142) PROVISIÓN A LARGO PLAZO | 474.336,80 | PROVISIÓN PARA PLEITOS, LITIGIOS Y CONTENCIOSOS |
| (582) PROVISIÓN A CORTO PLAZO | 0,00 | PROVISIÓN PARA PLEITOS, LITIGIOS Y CONTENCIOSOS |

3) INFORMACIÓN SOBRE ACTIVOS CONTINGENTES.

No se ha registrado ninguna operación relativa a activos contingentes durante el ejercicio 2023.





6.16. INFORMACIÓN SOBRE MEDIO AMBIENTE

No se ha producido ningún hecho relevante acerca de este apartado durante el ejercicio 2023.

6.17. ACTIVOS EN ESTADO DE VENTA

El Organismo Autónomo INSTITUTO MURCIANO DE ACCIÓN SOCIAL no dispone de bienes de su titularidad en estado de venta, por no cumplirse las condiciones establecidas en la norma 7ª sobre activos en estado de venta incluida en la segunda parte sobre normas de reconocimiento y valoración del Plan General de Contabilidad Pública de la Región de Murcia.

6.18. PRESENTACIÓN POR ACTIVIDADES DE LA CUENTA DEL RESULTADO ECONÓMICO PATRIMONIAL.

| | NOTAS EN LA MEMORIA | EJERCICIO 2023 | EJERCICIO 2022 |
|-------------------------------|---------------------|-----------------------|-----------------------|
| INGRESOS | | | |
| Ingresos de gestión ordinaria | | 369.934.794,53 | 327.373.962,27 |
| Ingresos financieros | | 52.749,30 | 100.952,32 |
| Otros ingresos | | 5.857.360,33 | 6.678.632,74 |
| TOTAL INGRESOS | NOTA 23 | 375.844.904,16 | 334.153.547,33 |
| GASTOS (PROGRAMAS) | | | |





| | | | |
|---|----------------|------------------------|------------------------|
| 311B - DIRECCIÓN Y SERVICIOS GENERALES DEL IMAS | | -6.514.465,48 | -8.616.972,72 |
| 313F - PERSONAS CON DISCAPACIDAD | | -132.342.655,35 | -120.487.260,23 |
| 313G - PERSONAS MAYORES | | -123.215.762,77 | -105.313.592,00 |
| 313H - TURISMO SOCIAL | | -436.234,19 | -425.635,60 |
| 313N - VALORACIÓN Y DIAGNÓSTICO | | -5.048.725,64 | -4.580.017,53 |
| 313O - RECONOCIMIENTO DERECHO PRESTAC.MATERIA DEPENDENCIA | | -2.988.871,30 | -2.951.346,16 |
| 314C - PENSIONES, AYUDAS Y SUBVENCIONES | | -106.939.861,23 | -84.704.968,44 |
| TOTAL GASTOS | NOTA 23 | -377.486.575,96 | -327.079.792,68 |

6.19. OPERACIONES POR ADMINISTRACIÓN DE RECURSOS POR CUENTA DE OTROS ENTES PÚBLICOS

El Organismo Autónomo INSTITUTO MURCIANO DE ACCIÓN SOCIAL no tiene registrados en su balance deudores y acreedores derivados de actuaciones de liquidación y recaudación (gestión) de recursos de otros entes.

6.20. OPERACIONES NO PRESUPUESTARIAS DE TESORERÍA

1) Estado de deudores no presupuestarios.



CERÓN GÓMEZ, JOSÉ
 26/04/2024 13:06:20
 Este es una copia auténtica imprimible de un documento electrónico administrativo archivado por la Comunidad Autónoma de Murcia, según artículo 27.3.c) de la Ley 39/2015. Los firmantes y las fechas de firma se muestran en los recuadros. Su autenticidad puede ser contrastada accediendo a la siguiente dirección: <https://sede.carm.es/verificardocumentos> e introduciendo el código seguro de verificación (CSV) CARM-0446262-03bd-6567-4e62-005056966280



| ESTADO DE DUDORES NO PRESUPUESTARIOS | | | | | | | |
|--|--------------------|----------------------|--------------------------------|----------------|--------------------------------|----------------|--|
| Concepto- Descripción | Saldo a 1 de enero | Modif. Saldo inicial | Cargos realizados en ejercicio | Total deudores | Abonos realizados en ejercicio | Compensaciones | Deudores pendientes cobro a 31 diciembre |
| 44201700- Agencia de Recaudación Deudora Recaud. Ejecutiva | 2.755.731,78 | | 5.073.322,78 | 7.829.054,56 | 7.179.529,23 | | 649.525,33 |

2) Estado de acreedores no presupuestarios.

| ESTADO DE ACREEDORES NO PRESUPUESTARIOS | | | | | | | |
|--|--------------------|----------------------|--------------------------------|------------------|--------------------------------|--------------------------------|---|
| Concepto - Descripción | Saldo a 1 de enero | Modif. Saldo inicial | Abonos realizados en ejercicio | Total acreedores | Cargos realizados en ejercicio | Cargos realizados en ejercicio | Acreedores pendientes pago a 31 diciembre |
| 41900000 OTROS ACREEDORES NO PRESUPUESTARIOS | 5.405,57 | | 64.419.356,91- | 64.424.762,48 | 64.424.536,61 | | 225,87 |
| 41902000 APLICACIÓN EMBARGOS | | | 413.495,95- | 413.495,95 | 413.495,95 | | |
| 41902012 RETENCIONES CUOTAS SINDICALES | | | 18.779,50- | 18.779,50 | 18.779,50 | | |
| 41902021 COMPENSACIÓN DEUDAS A TERCEROS | | | 673,97- | 673,97 | 673,97 | | 673,97 |





| | | | | | | |
|--|---------------------|--|------------------------|-----------------------|-----------------------|---------------------|
| 41902160 RETENCIONES JUDICIALES | | | 45.645,16- | 45.645,16 | 45.645,16 | |
| 41902161 RET.FUNDAC.ASOC. y ONG | | | 246,00- | 246,00 | 246,00 | |
| 41902220 NÓMINAS ISSORM | | | 50.461.584,23- | 50.461.584,23 | 50.461.584,23 | |
| 41902350 INGRESOS INDEBIDOS | | | 13,11- | 13,11 | 13,11 | |
| 41902530 INGR. DUPLICADOS O EXCESIVOS | 51.409,72 | | 10.601,27- | 62.010,99 | 2.640,35 | 59.370,64 |
| 41902579 PAGOS DEVUELTOS | 1.016.737,46 | | 509.921,60- | 1.526.659,06 | 470.580,90 | 1.056.078,16 |
| 41903901 COMUNIDAD AUTÓNOMA ACREEDORA | | | 80.745,59- | 80.745,59 | 80.745,59 | |
| 47512002 HACIENDA PÚBLICA ACREED.POR RETENCIONES I.R.P.F | 1.330.894,64 | | 9.586.351,02- | 10.917.245,66 | 9.652.587,19 | 1.264.658,47 |
| 47512018 RETENCIONES I.R.P.F ARRENDAMIENTOS DE INMUEBLES | 1.177,20 | | 11.846,90- | 13.024,10 | 9.604,16 | 3.419,94 |
| 47602005 RETENCIONES PASIVOS PERSONAL TRANSF. | | | 9.350,46- | 9.350,46 | 9.350,46 | |
| 47602010 SEGURIDAD SOCIAL CONTINGENCIAS GENERALES | 318.398,02 | | 3.610.094,53- | 3.928.492,55 | 3.611.873,94 | 316.618,61 |
| 47612051 CUOTAS MUFACE | | | 4.663,80- | 4.663,80 | 4.663,80 | |
| 47702475 HACIENDA PUBLICA I.V.A. REPERCUTIDO | 658,36 | | 2.487,30- | 3.145,66 | 2.102,32 | 1.043,34 |
| 56002032 FIANZ.DEF.Y COMP EN METÁLICO LP | | | 50.811,17- | 50.811,17 | 48.169,43 | 2.641,74 |
| * Total | 2.724.680,97 | | 129.236.668,47- | 131.961.349,44 | 129.256.618,70 | 2.704.730,74 |





3) Estado de partidas pendientes de aplicación.

a) Cobros pendientes de aplicación

| ESTADO DE PARTIDAS PENDIENTES DE APLICACIÓN | | | | | | |
|--|--|----------------------|--------------------------------|---------------------------------------|-------------------------------|--|
| Cobros pendientes de aplicación | | | | | | |
| Concepto - Descripción | Cobros pendientes aplicar a 1 de enero | Modif. Saldo inicial | Cobros realizados en ejercicio | Total cobros pendientes de aplicación | Cobros aplicados en ejercicio | Pendiente de aplicación a 31 diciembre |
| 55400001 INGRESOS PENDIENTES DE APLICACIÓN (VARIOS) | | | 1.221.741,60 | 1.221.741,60 | | 1.221.741,60 |
| 55400380 REINTEGROS EJERCICIOS CERRADOS PTES. APLICACION | | | 1.161,18 | 1.161,18 | 1.161,18 | |
| 55400381 REINTEGROS EJERCICIO CORRIENTE PTES. APLICACION | | | 7.249,72 | 7.249,72 | 7.249,72 | |
| 55400389 FACT.RECTIF.NEG.P.AP | 2.052,45 | | | 2.052,45 | | 2.052,45 |
| 55402170 INGRESOS PENDIENTES APLICACION | 23.135,13 | | 369.185.214,36 | 369.208.349,49 | 369.196.479,92 | 11.869,57 |
| 55402180 ING.A TRAV.ENT.COLAB.PTES.APL. | | | 12.560.550,90 | 12.560.550,90 | 12.560.550,90 | |
| 55402186 INGRESOS AGENCIA RECAUDACION PTES.APLICA | 31.804,09 | | 989.629,17 | 1.021.433,26 | 1.012.533,70 | 8.899,56 |
| 55438101 REINTEGRO SEGURIDAD SOCIAL (IT) | | | 3.514.928,82 | 3.514.928,82 | 3.514.928,82 | |
| * Total | 56.991,67 | | 387.480.475,75 | 387.537.467,42 | 386.292.904,24 | 1.244.563,18 |





a) Pagos pendientes de aplicación

| |
|---|
| ESTADO DE PARTIDAS PENDIENTES DE APLICACIÓN |
| Pagos pendientes de aplicación |
| NO HAY PAGOS PENDIENTES DE APLICACIÓN A 31.12.2023 |

6.21. CONTRATACIÓN ADMINISTRATIVA. PROCEDIMIENTOS DE ADJUDICACIÓN

| TIPO DE CONTRATO | PROCEDIMIENTO ABIERTO | | PROCEDIMIENTO RESTRINGIDO | | PROCEDIMIENTO NEGOCIADO | | DIÁLOGO COMPETITIVO | ADJUDICACIÓN DIRECTA | TOTAL |
|----------------------------------|-----------------------|----------------|---------------------------|----------------|-------------------------|----------------|---------------------|----------------------|--------------|
| | MULTIPLIC. CRITERIO | ÚNICO CRITERIO | MULTIPLIC. CRITERIO | ÚNICO CRITERIO | CON PUBLICIDAD | SIN PUBLICIDAD | | | |
| De obras | 490.550,00 | | | | | | | | 490.550,00 |
| De suministros | | 7.031.642,03 | | | | | | | 7.031.642,03 |
| Patrimoniales | | | | | | | | | |
| De gestión de servicios públicos | | | | | | | | | |
| De servicios | 8.108.556,30 | 1.792.861,10 | | | | | | | 9.901.417,40 |
| De concesión de obra pública | | | | | | | | | |





| | | | | | | | | | |
|---|---------------------|---------------------|----------|----------|----------|----------|----------|----------|----------------------|
| De colaboración entre el sector público y el sector privado | | | | | | | | | |
| De carácter administrativo especial | | | | | | | | | |
| Otros | | | | | | | | | |
| TOTAL | 8.599.106,30 | 8.824.503,13 | 0 | 0 | 0 | 0 | 0 | 0 | 17.423.609,43 |

Importes referidos I.V.A. excluido

6.22. VALORES RECIBIDOS EN DEPÓSITO

El Organismo Autónomo INSTITUTO MURCIANO DE ACCIÓN SOCIAL no ha recibido ningún tipo de valores durante el ejercicio 2023.





Región de Murcia
Consejería de Política Social,
Familias e Igualdad

CUENTAS ANUALES 2023

IMaS instituto murciano
de acción social

6.23. INFORMACIÓN PRESUPUESTARIA

6.23.1 PRESUPUESTO CORRIENTE.

6.23.1.1. PRESUPUESTO DE GASTOS

| ACREDORES PRESUPUESTARIOS | |
|---|----------------------|
| A) ACREDORES POR OPERACIONES DE GESTIÓN | 32.434.280,40 |
| B) OTRAS CUENTAS A PAGAR | |
| C) DEUDAS CON ENTIDADES DEL GRUPO, MULTIGRUPO Y ASOC. | |
| D) OTRAS DEUDAS | 929.099,67 |
| TOTAL | 33.363.380,07 |





I.M.A.S. - EJERCICIO 2023

LIQUIDACION DEL PRESUPUESTO. MODIFICACIONES DE CRÉDITO POR SECCIÓN

Mes: 1 a 13

| Sección | Créd. Extraord. | Supl.Crédito | Ampl.Crédito | Tran.Positivas | Tran.Negativas | Inc.Rtes.Créd | Créd.Gen.Ingresos | Bajas Anul.Rectif | Otras_Modific | Total_Modific |
|----------------|-----------------|--------------|--------------|---------------------|----------------------|---------------------|----------------------|-------------------|---------------|----------------------|
| 51 I.M.A.S. | | | | 9.120.718,35 | 9.120.718,35- | 9.058.870,97 | 31.533.601,98 | | | 40.592.472,95 |
| * Total | | | | 9.120.718,35 | 9.120.718,35- | 9.058.870,97 | 31.533.601,98 | | | 40.592.472,95 |

I.M.A.S. - EJERCICIO 2023

LIQUIDACION DEL PRESUPUESTO. MODIFICACIONES DE CREDITO POR CAPITULO

Mes: 1 a 13

| Capítulo | Créd. Extraord. | Supl.Crédito | Ampl.Crédito | Tran.Positivas | Tran.Negativas | Inc.Rtes.Créd | Créd.Gen.Ingresos | Bajas Anul.Rectif | Otras_Modific | Total_Modific |
|---|-----------------|--------------|--------------|---------------------|----------------------|---------------------|----------------------|-------------------|---------------|----------------------|
| 1 GASTOS DE PERSONAL | | | | 1.305.921,18 | 705.921,18- | | 834.242,74 | | | 1.434.242,74 |
| 2 GASTOS CORRIENTES EN BIENES Y SERVICIOS | | | 18.438,04- | 3.682.976,66 | 7.034.776,84- | | 2.808.334,08 | | | 561.904,14- |
| 3 GASTOS FINANCIEROS | | | 18.438,04 | | | | | | | 18.438,04 |
| 4 TRANSFERENCIAS CORRIENTES | | | | 3.337.487,02 | 734.025,15- | 2.828.770,13 | 22.647.341,16 | | | 28.079.573,16 |
| 6 INVERSIONES REALES | | | | 125.078,63 | 81.740,32- | 211.021,05 | | | | 254.359,36 |
| 7 TRANSFERENCIAS DE CAPITAL | | | | 669.254,86 | 564.254,86- | 6.019.079,79 | 5.243.684,00 | | | 11.367.763,79 |
| * Total | | | | 9.120.718,35 | 9.120.718,35- | 9.058.870,97 | 31.533.601,98 | | | 40.592.472,95 |





ISSO - I.M.A.S. - EJERCICIO 2023

LIQUIDACION DEL PRESUPUESTO. Financiación de modificaciones de crédito por programas y subconceptos.

Mes: 1 a 13

| Clasif. Económica | Créd.Extraord. | Créd.Suplemen. | Créd.Ampliaci. | Inc.Remanentes | Cr.Ge.Ingresos | Créd.Rectific. | Otras_Modific. | Tran.Positivas | Tran.Negativas | Total_Modific. |
|---|----------------|----------------|----------------|---------------------|----------------------|----------------|----------------|----------------|----------------|----------------------|
| 42000 PARA GASTOS GENERALES DE FUNCIONAMIENTO | | | | | 2.856.576,82 | | | | | 2.856.576,82 |
| 42007 PERSONAS EN SITUACION DE DEPENDENCIA | | | | | 8.136.118,00 | | | | | 8.136.118,00 |
| 42022 Bono Social Térmico | | | | | 14.746.466,36 | | | | | 14.746.466,36 |
| 42023 Ayudas directas a Refugiados de Ucrania (| | | | | 550.756,80 | | | | | 550.756,80 |
| 72012 PERSONAS EN SITUACION DE DEPENDENCIA | | | | | 5.243.684,00 | | | | | 5.243.684,00 |
| 87000 REMANENTE DE TESORERÍA AFECTADO | | | | 9.058.870,97 | | | | | | 9.058.870,97 |
| * Total | | | | 9.058.870,97 | 31.533.601,98 | | | | | 40.592.472,95 |

I.M.A.S. - EJERCICIO 2023

Remanentes de Crédito

| Partida Presupuestaria / Descripción | Remanente Compromt. | Remanent.No Comprom. | Total |
|--|---------------------|----------------------|-----------|
| 10000 RETRIBUCIONES BÁSICAS | | 681,24 | 681,24 |
| 10001 OTRAS REMUNERACIONES | | 1.822,49 | 1.822,49 |
| 12000 SUELDO | | 12.130,08 | 12.130,08 |
| 12001 TRIENIOS | | 7.296,74 | 7.296,74 |
| 12002 COMPLEMENTO DE DESTINO | | 5.957,96 | 5.957,96 |
| 12003 COMPLEMENTO ESPECÍFICO DEL PUESTO DE TRABAJO | | 3.555,17 | 3.555,17 |
| 12005 OTRAS REMUNERACIONES | | 2.562,30 | 2.562,30 |





| | | | | |
|---|--|-----------|------------|------------|
| 12006 FONDO PARA CUMPLIMIENTO SENTENCIAS S/PERSON.FUNCIO | | | 2.296,53 | 2.296,53 |
| 12007 COMPLEMENTO DE CARRERA | | | 600,16 | 600,16 |
| 12100 SUELDO | | | 4.974,46 | 4.974,46 |
| 12101 TRIENIOS | | | 1.091,36 | 1.091,36 |
| 12102 COMPLEMENTO DE DESTINO | | | 1.174,31 | 1.174,31 |
| 12103 COMPLEMENTO ESPECÍFICO DEL PUESTO DE TRABAJO | | | 2.057,76- | 2.057,76- |
| 12105 OTRAS REMUNERACIONES | | | 1.467,07 | 1.467,07 |
| 12107 COMPLEMENTO DE CARRERA | | | 847,00 | 847,00 |
| 12405 OTRAS REMUNERACIONES | | | 7,63 | 7,63 |
| 15100 GRATIFICACIONES POR SERVICIOS EXTRAORDINARIOS | | | 3.421,72 | 3.421,72 |
| 16000 SEGURIDAD SOCIAL | | | 8.469,25 | 8.469,25 |
| 20200 ARRENDAMIENTOS DE EDIFICIOS | | 0,36 | 4.147,45 | 4.147,81 |
| 21200 EDIFICIOS | | | 2.533,55 | 2.533,55 |
| 21201 OTRAS CONSTRUCCIONES | | | 96,00 | 96,00 |
| 21300 MAQUINARIA | | | 64,51- | 64,51- |
| 21301 INSTALACIONES | | 1.820,55 | 2.013,60 | 3.834,15 |
| 21600 EQUIPOS PARA PROCESOS DE INFORMACIÓN | | | 2.332,00 | 2.332,00 |
| 22000 ORDINARIO NO INVENTARIABLE | | 396,39 | 10.670,09- | 10.273,70- |
| 22001 PRENSA, REVISTAS, LIBROS Y OTRAS PUBLICACIONES | | | 23,47- | 23,47- |
| 22002 MATERIAL INFORMÁTICO NO INVENTARIABLE | | | 574,40- | 574,40- |
| 22100 ENERGÍA ELÉCTRICA | | 13.052,66 | 166.214,51 | 179.267,17 |
| 22101 AGUA | | | 2.065,05- | 2.065,05- |
| 22103 COMBUSTIBLE Y CARBURANTES PARA AUTOMOCION | | 4.189,97 | 193,46- | 3.996,51 |
| 22104 VESTUARIO | | | 1.117,18- | 1.117,18- |
| 22109 OTROS SUMINISTROS | | | 3.559,60- | 3.559,60- |
| 22201 POSTALES Y TELEGRÁFICAS | | 330,47 | 31.136,09 | 31.466,56 |





| | | | | |
|--|--|------------------|---------------------|---------------------|
| 22300 TRANSPORTES | | | 1.172,00 | 1.172,00 |
| 22409 DE OTROS RIESGOS | | | 14.890,11 | 14.890,11 |
| 22500 ESTATALES | | | 77,39- | 77,39- |
| 22501 AUTONÓMICOS | | | 102,04- | 102,04- |
| 22502 LOCALES | | | 500,00- | 500,00- |
| 22601 ATENCIONES PROTOCOLARIAS Y REPRESENTATIVAS | | | 255,00 | 255,00 |
| 22606 REUNIONES, CONFERENCIAS Y CURSOS | | | 213,33 | 213,33 |
| 22700 LIMPIEZA Y ASEO | | 1,13 | 5.031,39- | 5.030,26- |
| 22706 ESTUDIOS Y TRABAJOS TÉCNICOS | | | 726,00- | 726,00- |
| 22709 OTROS | | | 8.258,86 | 8.258,86 |
| 23001 REEMBOLSO DE GASTOS DE ALTOS CARGOS | | | 344,00 | 344,00 |
| 23101 DE ALTOS CARGOS | | | 1.850,00 | 1.850,00 |
| 35000 INTERESES DE DEMORA | | | | |
| 43107 A LA FUNDACIÓN MURCIANA TUTELA Y DEF.JUDIC.ADULTOS | | | | |
| 62100 EDIFICIOS | | | 466.558,32 | 466.558,32 |
| 62600 MOBILIARIO Y ENSERES | | | 6.157,00- | 6.157,00- |
| 62900 OTROS ACTIVOS MATERIALES | | | 689,70- | 689,70- |
| 63100 EDIFICIOS | | | 41.483,00 | 41.483,00 |
| 63600 MOBILIARIO Y ENSERES | | | 0,30 | 0,30 |
| 73107 A LA FUNDACIÓN MURCIANA TUTELA Y DEF.JUDIC.ADULTOS | | | 369.792,00 | 369.792,00 |
| * 311B DIRECCIÓN Y SERVICIOS GENERALES DEL IMAS | | 19.791,53 | 1.138.036,55 | 1.157.828,08 |
| ** 5101 DIRECCIÓN Y GERENCIA DEL IMAS | | 19.791,53 | 1.138.036,55 | 1.157.828,08 |
| 10000 RETRIBUCIONES BÁSICAS | | | 1.905,99 | 1.905,99 |
| 10001 OTRAS REMUNERACIONES | | | 4.253,25 | 4.253,25 |
| 12000 SUELDO | | | 77.807,77 | 77.807,77 |
| 12001 TRIENIOS | | | 80.619,33 | 80.619,33 |





| | | | | |
|--|--|-----------|------------|------------|
| 12002 COMPLEMENTO DE DESTINO | | | 30.128,01- | 30.128,01- |
| 12003 COMPLEMENTO ESPECÍFICO DEL PUESTO DE TRABAJO | | | 71.397,50 | 71.397,50 |
| 12004 COMPLEMENTOS PERSONALES Y TRANSITORIOS | | | 1.162,04 | 1.162,04 |
| 12005 OTRAS REMUNERACIONES | | | 21.217,81- | 21.217,81- |
| 12007 COMPLEMENTO DE CARRERA | | | 1.987,85 | 1.987,85 |
| 12100 SUELDO | | | 3.719,03 | 3.719,03 |
| 12101 TRIENIOS | | | 603,05 | 603,05 |
| 12102 COMPLEMENTO DE DESTINO | | | 1.670,19 | 1.670,19 |
| 12103 COMPLEMENTO ESPECÍFICO DEL PUESTO DE TRABAJO | | | 2.171,34 | 2.171,34 |
| 12105 OTRAS REMUNERACIONES | | | 1.605,74 | 1.605,74 |
| 12107 COMPLEMENTO DE CARRERA | | | 1.116,68 | 1.116,68 |
| 12400 SUELDO | | | 1.947,47 | 1.947,47 |
| 12401 TRIENIOS | | | 14.828,20 | 14.828,20 |
| 12402 COMPLEMENTO DE DESTINO | | | 18.103,42 | 18.103,42 |
| 12403 COMPLEMENTO ESPECIFICO DEL PUESTO DE TRABAJO | | | 18.894,16 | 18.894,16 |
| 12405 OTRAS REMUNERACIONES | | | 1.034,67 | 1.034,67 |
| 12407 COMPLEMENTO DE CARRERA | | | 14.098,06 | 14.098,06 |
| 15100 GRATIFICACIONES POR SERVICIOS EXTRAORDINARIOS | | | 73.528,14 | 73.528,14 |
| 16000 SEGURIDAD SOCIAL | | | 41.509,00- | 41.509,00- |
| 20800 ARRENDAMIENTOS DE OTRO INMOVILIZADO MATERIAL | | | 4.328,00 | 4.328,00 |
| 21200 EDIFICIOS | | | 53.800,42 | 53.800,42 |
| 21300 MAQUINARIA | | | 9.541,20- | 9.541,20- |
| 21301 INSTALACIONES | | 11.431,72 | 7.570,61- | 3.861,11 |
| 21302 UTILLAJE | | 6.007,41 | 682,71 | 6.690,12 |
| 21400 ELEMENTOS DE TRANSPORTE | | | 110,00 | 110,00 |
| 21500 MOBILIARIO Y ENSERES | | | 451,32 | 451,32 |





| | | | |
|---|------------|-------------|-------------|
| 21600 EQUIPOS PARA PROCESOS DE INFORMACIÓN | | 1.192,00 | 1.192,00 |
| 22000 ORDINARIO NO INVENTARIABLE | | 5.387,09- | 5.387,09- |
| 22001 PRENSA, REVISTAS, LIBROS Y OTRAS PUBLICACIONES | | 0,72 | 0,72 |
| 22002 MATERIAL INFORMÁTICO NO INVENTARIABLE | | 469,14- | 469,14- |
| 22100 ENERGÍA ELÉCTRICA | 101.132,90 | 793.495,54 | 894.628,44 |
| 22101 AGUA | | 38.759,72- | 38.759,72- |
| 22102 GAS | | 9.601,75- | 9.601,75- |
| 22104 VESTUARIO | | 3.881,30 | 3.881,30 |
| 22105 PRODUCTOS ALIMENTICIOS | 29.359,70 | 17.556,68 | 46.916,38 |
| 22106 PRODUCTOS FARMACÉUTICOS Y MATERIAL SANITARIO | 2.129,05 | 129.148,16 | 131.277,21 |
| 22107 COMBUSTIBLE Y CARBURANTES CALEFACCION Y OTROS USOS | | 8.017,38- | 8.017,38- |
| 22109 OTROS SUMINISTROS | 1.119,16 | 553.911,39- | 552.792,23- |
| 22300 TRANSPORTES | 3.124,02 | 1.984,75- | 1.139,27 |
| 22502 LOCALES | | 145,00 | 145,00 |
| 22601 ATENCIONES PROTOCOLARIAS Y REPRESENTATIVAS | | 58,00- | 58,00- |
| 22603 JURÍDICOS, CONTENCIOSOS | | 1.237,58 | 1.237,58 |
| 22606 REUNIONES, CONFERENCIAS Y CURSOS | | 1.550,04- | 1.550,04- |
| 22609 OTROS GASTOS DIVERSOS | | 6.875,82 | 6.875,82 |
| 22700 LIMPIEZA Y ASEO | 28.362,41 | 80.363,84- | 52.001,43- |
| 22701 SEGURIDAD | 1.222,11 | 206.757,44- | 205.535,33- |
| 22706 ESTUDIOS Y TRABAJOS TÉCNICOS | | 27.214,92 | 27.214,92 |
| 22707 ESTUDIOS Y TRAB.TECN. INFORMATIC.YPROCESO DE DATOS | | 12.306,82 | 12.306,82 |
| 22709 OTROS | 23.366,00 | 366.427,35 | 389.793,35 |
| 23101 DE ALTOS CARGOS | | 194,90- | 194,90- |
| 23102 DEL PERSONAL | | 1.006,40 | 1.006,40 |
| 26001 PRESTACIÓN DE SERVICIOS A PERSONAS DISCAPACITADAS | 55.974,04 | 32.109,32 | 88.083,36 |





| | | | |
|---|------------|--------------|--------------|
| 26006 PRESTACIÓN DE SERVICIOS DE ESTANCIAS DIURNAS | 45.015,33 | 58.926,37 | 103.941,70 |
| 26007 PRESTACIÓN SERVICIOS A ENFERMOS MENTALES CRÓNICOS | 16.511,33 | 258.644,55 | 275.155,88 |
| 26008 PROYECTO VIVIENDAS TUTELADAS | 96.787,26 | 224.791,60 | 321.578,86 |
| 26010 PRESTACIÓN DE SERVICIOS DE ATENCIÓN TEMPRANA | 564.351,41 | 198.075,03- | 366.276,38 |
| 35000 INTERESES DE DEMORA | | 450,20 | 450,20 |
| 46105 ATENCION DE PERSONAS CON DISCAPACIDAD | | 70.537,59 | 70.537,59 |
| 47199 OTRAS ACTUACIONES MAT.DE PROTECCION Y PROM.SOCIAL | | 2.794,00 | 2.794,00 |
| 48102 COLECTIVOS DESFAVOREC. O CON RIESGO EXCLUS.SOCIAL | | | |
| 48105 ATENCION A PERSONAS CON DISCAPACIDAD | | 1.314.000,00 | 1.314.000,00 |
| 48114 PRESTACIONES ECONOMICAS LEY DE DEPENDENCIA | | 21.684,32 | 21.684,32 |
| 62100 EDIFICIOS | | 4.517.507,76 | 4.517.507,76 |
| 62400 UTILLAJE | | | |
| 62600 MOBILIARIO Y ENSERES | | 20.855,87- | 20.855,87- |
| 62700 EQUIPOS PARA PROCESOS DE INFORMACIÓN | | | |
| 62800 ELEMENTOS DE TRANSPORTE | 41.055,30 | 35.029,50 | 76.084,80 |
| 62900 OTROS ACTIVOS MATERIALES | | 8.634,68- | 8.634,68- |
| 63000 TERRENOS Y BIENES NATURALES | | 938.596,00 | 938.596,00 |
| 63100 EDIFICIOS | | 229.924,98 | 229.924,98 |
| 63200 INSTALACIONES TÉCNICAS | | 8.022,30- | 8.022,30- |
| 63400 UTILLAJE | | 5.623,08- | 5.623,08- |
| 63600 MOBILIARIO Y ENSERES | | 96.871,64- | 96.871,64- |
| 63800 ELEMENTOS DE TRANSPORTE | 41.055,30 | 35.029,50 | 76.084,80 |
| 63900 OTROS ACTIVOS MATERIALES | | 4.150,30- | 4.150,30- |
| 64500 APLICACIONES INFORMÁTICAS | | 184,12 | 184,12 |
| 76101 INVERSIONES CENTROS Y RESID.PERS. CON DISCAPACIDAD | | 6.780.120,00 | 6.780.120,00 |
| 77199 OTRAS INVER.MAT.PROTECCION Y PROMOCION SOCIAL | | 12.036,00 | 12.036,00 |





| | | | |
|---|---------------------|----------------------|----------------------|
| 78101 INVERSIONES EN CENTROS Y RESIDENCIAS DE P.C.D. | | 5.466.424,73 | 5.466.424,73 |
| * 313F PERSONAS CON DISCAPACIDAD Y OTROS COLECTIVOS | 1.068.004,45 | 20.451.850,19 | 21.519.854,64 |
| 12000 SUELDO | | 180,08 | 180,08 |
| 12001 TRIENIOS | | 146,92 | 146,92 |
| 12002 COMPLEMENTO DE DESTINO | | 139,08 | 139,08 |
| 12003 COMPLEMENTO ESPECÍFICO DEL PUESTO DE TRABAJO | | 76,10 | 76,10 |
| 12005 OTRAS REMUNERACIONES | | 94,76 | 94,76 |
| 12007 COMPLEMENTO DE CARRERA | | 983,36 | 983,36 |
| 12100 SUELDO | | 4.553,10 | 4.553,10 |
| 12101 TRIENIOS | | 257,00 | 257,00 |
| 12102 COMPLEMENTO DE DESTINO | | 2.370,83 | 2.370,83 |
| 12103 COMPLEMENTO ESPECÍFICO DEL PUESTO DE TRABAJO | | 2.612,22 | 2.612,22 |
| 12105 OTRAS REMUNERACIONES | | 1.014,08 | 1.014,08 |
| 12107 COMPLEMENTO DE CARRERA | | 306,00 | 306,00 |
| 12400 SUELDO | | 1,08 | 1,08 |
| 12401 TRIENIOS | | 92,00 | 92,00 |
| 12402 COMPLEMENTO DE DESTINO | | 4,63 | 4,63 |
| 12403 COMPLEMENTO ESPECIFICO DEL PUESTO DE TRABAJO | | 1,70 | 1,70 |
| 12405 OTRAS REMUNERACIONES | | 2,86 | 2,86 |
| 12407 COMPLEMENTO DE CARRERA | | 72,00 | 72,00 |
| 15100 GRATIFICACIONES POR SERVICIOS EXTRAORDINARIOS | | 1.244,91 | 1.244,91 |
| 16000 SEGURIDAD SOCIAL | | 2.675,70 | 2.675,70 |
| 21200 EDIFICIOS | | 12.104,65 | 12.104,65 |
| 21300 MAQUINARIA | | 3.783,37 | 3.783,37 |
| 21301 INSTALACIONES | 588,91 | 4.490,26- | 3.901,35- |
| 21500 MOBILIARIO Y ENSERES | | 1.156,76- | 1.156,76- |





| | | | | |
|--|---------------------|--|----------------------|----------------------|
| 22000 ORDINARIO NO INVENTARIABLE | | | 34,87- | 34,87- |
| 22100 ENERGÍA ELÉCTRICA | 7.158,75 | | 577,15 | 7.735,90 |
| 22101 AGUA | 702,40 | | 12.967,81 | 13.670,21 |
| 22102 GAS | 4.802,74 | | 1.494,00- | 3.308,74 |
| 22104 VESTUARIO | | | 1.029,47- | 1.029,47- |
| 22109 OTROS SUMINISTROS | | | 10.041,71 | 10.041,71 |
| 22700 LIMPIEZA Y ASEO | 0,01 | | 18.853,13- | 18.853,12- |
| 22701 SEGURIDAD | 0,05 | | 0,47 | 0,52 |
| 22706 ESTUDIOS Y TRABAJOS TÉCNICOS | | | 0,85 | 0,85 |
| 22709 OTROS | 1.707,24 | | 23.015,78 | 24.723,02 |
| 63600 MOBILIARIO Y ENSERES | | | 3.339,92 | 3.339,92 |
| * 313H TURISMO SOCIAL | 14.960,10 | | 55.601,63 | 70.561,73 |
| ** 5102 D.G.PERSONAS CON DISCAPACIDAD | 1.082.964,55 | | 20.507.451,82 | 21.590.416,37 |
| 10000 RETRIBUCIONES BÁSICAS | | | 6.986,43 | 6.986,43 |
| 10001 OTRAS REMUNERACIONES | | | 9.699,25 | 9.699,25 |
| 12000 SUELDO | | | 71.275,37 | 71.275,37 |
| 12001 TRIENIOS | | | 57.874,16 | 57.874,16 |
| 12002 COMPLEMENTO DE DESTINO | | | 55.481,05- | 55.481,05- |
| 12003 COMPLEMENTO ESPECÍFICO DEL PUESTO DE TRABAJO | | | 36.737,01 | 36.737,01 |
| 12004 COMPLEMENTOS PERSONALES Y TRANSITORIOS | | | 642,60 | 642,60 |
| 12005 OTRAS REMUNERACIONES | | | 32.919,31- | 32.919,31- |
| 12007 COMPLEMENTO DE CARRERA | | | 6.055,75 | 6.055,75 |
| 12100 SUELDO | | | 4.319,77 | 4.319,77 |
| 12101 TRIENIOS | | | 8.487,39 | 8.487,39 |
| 12102 COMPLEMENTO DE DESTINO | | | 1.429,90 | 1.429,90 |
| 12103 COMPLEMENTO ESPECÍFICO DEL PUESTO DE TRABAJO | | | 240,15 | 240,15 |





| | | | | |
|---|------------|--|--------------|--------------|
| 12105 OTRAS REMUNERACIONES | | | 667,50 | 667,50 |
| 12107 COMPLEMENTO DE CARRERA | | | 1.025,27 | 1.025,27 |
| 12400 SUELDO | | | 1.241,72 | 1.241,72 |
| 12401 TRIENIOS | | | 19.557,23 | 19.557,23 |
| 12402 COMPLEMENTO DE DESTINO | | | 22.934,71 | 22.934,71 |
| 12403 COMPLEMENTO ESPECIFICO DEL PUESTO DE TRABAJO | | | 15.743,86 | 15.743,86 |
| 12405 OTRAS REMUNERACIONES | | | 6.275,58 | 6.275,58 |
| 12407 COMPLEMENTO DE CARRERA | | | 16.322,97 | 16.322,97 |
| 13100 SALARIOS | 84,21 | | 8.883,51 | 8.967,72 |
| 13101 ANTIGÜEDAD | 71,52 | | 827,74 | 899,26 |
| 13102 COMPLEMENTO DE PUESTO DE TRABAJO | 61,27 | | 648,19 | 709,46 |
| 15100 GRATIFICACIONES POR SERVICIOS EXTRAORDINARIOS | | | 117.388,45 | 117.388,45 |
| 16000 SEGURIDAD SOCIAL | | | 19.806,97 | 19.806,97 |
| 20301 ARRENDAMIENTOS DE INSTALACIONES | | | 2.156,00 | 2.156,00 |
| 21200 EDIFICIOS | 1.500,00 | | 64.448,97 | 65.948,97 |
| 21201 OTRAS CONSTRUCCIONES | | | 3.668,81 | 3.668,81 |
| 21300 MAQUINARIA | | | 14.761,20- | 14.761,20- |
| 21301 INSTALACIONES | 24.292,32 | | 13.051,05 | 37.343,37 |
| 21302 UTILLAJE | 9.931,92 | | 10.509,71- | 577,79- |
| 21500 MOBILIARIO Y ENSERES | | | 4.242,78 | 4.242,78 |
| 22000 ORDINARIO NO INVENTARIABLE | | | 25.776,71- | 25.776,71- |
| 22001 PRENSA, REVISTAS, LIBROS Y OTRAS PUBLICACIONES | | | 7.620,08- | 7.620,08- |
| 22002 MATERIAL INFORMÁTICO NO INVENTARIABLE | | | 7.205,46- | 7.205,46- |
| 22100 ENERGÍA ELÉCTRICA | 190.841,56 | | 1.544.712,90 | 1.735.554,46 |
| 22101 AGUA | | | 12.843,35- | 12.843,35- |
| 22102 GAS | | | 366.985,11 | 366.985,11 |





| | | | |
|--|------------|---------------|---------------|
| 22104 VESTUARIO | | 79.823,52- | 79.823,52- |
| 22105 PRODUCTOS ALIMENTICIOS | 92.157,21 | 518.982,82- | 426.825,61- |
| 22106 PRODUCTOS FARMACÉUTICOS Y MATERIAL SANITARIO | 267,61 | 120.539,96- | 120.272,35- |
| 22107 COMBUSTIBLE Y CARBURANTES CALEFACCION Y OTROS USOS | | 2.980,26- | 2.980,26- |
| 22109 OTROS SUMINISTROS | 45.654,00 | 386.257,15- | 340.603,15- |
| 22200 TELEFÓNICAS | | 1.524,60- | 1.524,60- |
| 22300 TRANSPORTES | | 43.781,92- | 43.781,92- |
| 22501 AUTONÓMICOS | | 1.289,94- | 1.289,94- |
| 22502 LOCALES | | 831,74- | 831,74- |
| 22602 PUBLICIDAD Y PROPAGANDA | | 19.723,90- | 19.723,90- |
| 22603 JURÍDICOS, CONTENCIOSOS | | | |
| 22606 REUNIONES, CONFERENCIAS Y CURSOS | | 11.800,10 | 11.800,10 |
| 22609 OTROS GASTOS DIVERSOS | | 10.906,38 | 10.906,38 |
| 22700 LIMPIEZA Y ASEO | 19.527,70 | 36.803,10- | 17.275,40- |
| 22701 SEGURIDAD | 33.712,10 | 247.149,24 | 280.861,34 |
| 22706 ESTUDIOS Y TRABAJOS TÉCNICOS | | 39.991,90 | 39.991,90 |
| 22707 ESTUDIOS Y TRAB.TECN. INFORMATIC.YPROCESO DE DATOS | | 9.735,55- | 9.735,55- |
| 22709 OTROS | 301,09 | 412.109,88 | 412.410,97 |
| 23001 REEMBOLSO DE GASTOS DE ALTOS CARGOS | | 562,00 | 562,00 |
| 23102 DEL PERSONAL | | 1.577,80 | 1.577,80 |
| 26002 PRESTACIÓN DE SERVICIOS A MAYORES | 62.570,59 | 1.398.281,04- | 1.335.710,45- |
| 26006 PRESTACIÓN DE SERVICIOS DE ESTANCIAS DIURNAS | 483.627,70 | 1.144.807,40 | 1.628.435,10 |
| 26009 PRESTACION DE OTROS SERVICIOS SOCIALES | 343.496,73 | 2.634.173,03 | 2.977.669,76 |
| 35000 INTERESES DE DEMORA | | | |
| 46104 ATENCION DE PERSONAS MAYORES | | 300.000,47 | 300.000,47 |
| 47199 OTRAS ACTUACIONES MAT.DE PROTECCION Y PROM.SOCIAL | | 855.738,94 | 855.738,94 |





| | | | |
|--|---------------------|----------------------|----------------------|
| 48104 ATENCION DE PERSONAS MAYORES | | 677.380,18 | 677.380,18 |
| 48114 PRESTACIONES ECONOMICAS LEY DE DEPENDENCIA | | 23.133,72 | 23.133,72 |
| 62000 TERRENOS Y BIENES NATURALES | | 2.214.000,00 | 2.214.000,00 |
| 62100 EDIFICIOS | | 4.108.637,27 | 4.108.637,27 |
| 62200 INSTALACIONES TÉCNICAS | | 26.240,80- | 26.240,80- |
| 62400 UTILLAJE | | 34.206,21- | 34.206,21- |
| 62600 MOBILIARIO Y ENSERES | | 692.245,47 | 692.245,47 |
| 62700 EQUIPOS PARA PROCESOS DE INFORMACIÓN | | 1.258.400,00 | 1.258.400,00 |
| 62900 OTROS ACTIVOS MATERIALES | | 4.931,37- | 4.931,37- |
| 63000 TERRENOS Y BIENES NATURALES | | 133,97 | 133,97 |
| 63100 EDIFICIOS | 0,01 | 6.520.969,88 | 6.520.969,89 |
| 63400 UTILLAJE | | 1.247,32 | 1.247,32 |
| 63600 MOBILIARIO Y ENSERES | | 43.993,21 | 43.993,21 |
| 63900 OTROS ACTIVOS MATERIALES | | 10,00 | 10,00 |
| 76100 INVERSIONES CENTROS Y RESIDENCIAS PERSONAS MAYORES | | 721.526,45 | 721.526,45 |
| 77199 OTRAS INVER.MAT.PROTECCION Y PROMOCION SOCIAL | | 2.685.745,14 | 2.685.745,14 |
| 78100 INVERSIONES CENTROS Y RESIDENCIAS PERSONAS MAYORES | | 1.950.815,41 | 1.950.815,41 |
| * 313G PERSONAS MAYORES | 1.308.097,54 | 26.138.341,51 | 27.446.439,05 |
| ** 5103 D.G.PERSONAS MAYORES | 1.308.097,54 | 26.138.341,51 | 27.446.439,05 |
| 12000 SUELDO | | 15.935,50 | 15.935,50 |
| 12001 TRIENIOS | | 3.569,33 | 3.569,33 |
| 12002 COMPLEMENTO DE DESTINO | | 1.958,86 | 1.958,86 |
| 12003 COMPLEMENTO ESPECÍFICO DEL PUESTO DE TRABAJO | | 5.663,53 | 5.663,53 |
| 12005 OTRAS REMUNERACIONES | | 1.434,34 | 1.434,34 |
| 12007 COMPLEMENTO DE CARRERA | | 804,54 | 804,54 |
| 12100 SUELDO | | 9.709,16 | 9.709,16 |





| | | | | |
|---|--|----------|-----------|-----------|
| 12101 TRIENIOS | | | 1.298,17 | 1.298,17 |
| 12102 COMPLEMENTO DE DESTINO | | | 8.241,50 | 8.241,50 |
| 12103 COMPLEMENTO ESPECÍFICO DEL PUESTO DE TRABAJO | | | 7.471,59 | 7.471,59 |
| 12105 OTRAS REMUNERACIONES | | | 4.788,00 | 4.788,00 |
| 12107 COMPLEMENTO DE CARRERA | | | 1.585,00 | 1.585,00 |
| 12400 SUELDO | | | 94,42 | 94,42 |
| 12401 TRIENIOS | | | 1.513,00 | 1.513,00 |
| 12402 COMPLEMENTO DE DESTINO | | | 10,82 | 10,82 |
| 12403 COMPLEMENTO ESPECIFICO DEL PUESTO DE TRABAJO | | | 99,09 | 99,09 |
| 12405 OTRAS REMUNERACIONES | | | 59,81 | 59,81 |
| 12407 COMPLEMENTO DE CARRERA | | | 1.156,00 | 1.156,00 |
| 16000 SEGURIDAD SOCIAL | | | 1.724,75 | 1.724,75 |
| 21200 EDIFICIOS | | | 1.785,27 | 1.785,27 |
| 21301 INSTALACIONES | | 2.029,51 | 1.344,93- | 684,58 |
| 21500 MOBILIARIO Y ENSERES | | | 266,00 | 266,00 |
| 21600 EQUIPOS PARA PROCESOS DE INFORMACIÓN | | | 1.847,00 | 1.847,00 |
| 21900 OTRO INMOVILIZADO MATERIAL | | | 396,20- | 396,20- |
| 22000 ORDINARIO NO INVENTARIABLE | | 307,12 | 741,63- | 434,51- |
| 22002 MATERIAL INFORMÁTICO NO INVENTARIABLE | | | 49,88- | 49,88- |
| 22100 ENERGÍA ELÉCTRICA | | 9.811,54 | 43.577,12 | 53.388,66 |
| 22101 AGUA | | | 658,16- | 658,16- |
| 22109 OTROS SUMINISTROS | | | 126,43- | 126,43- |
| 22201 POSTALES Y TELEGRÁFICAS | | 0,34 | 83.103,74 | 83.104,08 |
| 22603 JURÍDICOS, CONTENCIOSOS | | | 1,56 | 1,56 |
| 22700 LIMPIEZA Y ASEO | | 0,40 | 1,55 | 1,95 |
| 22709 OTROS | | | 2.494,59 | 2.494,59 |





| | | | | |
|---|------------------|--|-------------------|-------------------|
| 23002 DEL PERSONAL | | | 585,93 | 585,93 |
| 23102 DEL PERSONAL | | | 411,93 | 411,93 |
| 63200 INSTALACIONES TÉCNICAS | | | 0,24 | 0,24 |
| * 313N VALORACIÓN Y DIAGNÓSTICO | 12.148,91 | | 197.875,11 | 210.024,02 |
| 12000 SUELDO | | | 15.385,29 | 15.385,29 |
| 12001 TRIENIOS | | | 13.553,15 | 13.553,15 |
| 12002 COMPLEMENTO DE DESTINO | | | 702,84 | 702,84 |
| 12003 COMPLEMENTO ESPECÍFICO DEL PUESTO DE TRABAJO | | | 6.493,94 | 6.493,94 |
| 12005 OTRAS REMUNERACIONES | | | 693,02 | 693,02 |
| 12007 COMPLEMENTO DE CARRERA | | | 4.784,23 | 4.784,23 |
| 12100 SUELDO | | | 5.928,53 | 5.928,53 |
| 12101 TRIENIOS | | | 1.597,17 | 1.597,17 |
| 12102 COMPLEMENTO DE DESTINO | | | 3.601,86 | 3.601,86 |
| 12103 COMPLEMENTO ESPECÍFICO DEL PUESTO DE TRABAJO | | | 3.085,98 | 3.085,98 |
| 12105 OTRAS REMUNERACIONES | | | 1.742,41 | 1.742,41 |
| 12107 COMPLEMENTO DE CARRERA | | | 1.005,69 | 1.005,69 |
| 16000 SEGURIDAD SOCIAL | | | 28.544,04 | 28.544,04 |
| 20200 ARRENDAMIENTOS DE EDIFICIOS | | | | |
| 21200 EDIFICIOS | | | 458,88- | 458,88- |
| 21301 INSTALACIONES | 388,36 | | 821,18 | 1.209,54 |
| 22000 ORDINARIO NO INVENTARIABLE | | | 2.523,54- | 2.523,54- |
| 22100 ENERGÍA ELÉCTRICA | 5.030,52 | | 34.029,95 | 39.060,47 |
| 22101 AGUA | | | 396,90- | 396,90- |
| 22109 OTROS SUMINISTROS | | | 33,27 | 33,27 |
| 22201 POSTALES Y TELEGRÁFICAS | 145,00 | | 307.593,53 | 307.738,53 |
| 22300 TRANSPORTES | | | 509,00 | 509,00 |





| | | | |
|--|-----------------|-------------------|-------------------|
| 22609 OTROS GASTOS DIVERSOS | | 24,02 | 24,02 |
| 22700 LIMPIEZA Y ASEO | 0,39 | 1,40 | 1,79 |
| 22709 OTROS | | 3.688,00 | 3.688,00 |
| 23102 DEL PERSONAL | | 2.631,00 | 2.631,00 |
| 62100 EDIFICIOS | | 0,27 | 0,27 |
| 63800 ELEMENTOS DE TRANSPORTE | 0,20 | | 0,20 |
| * 3130 RECONOCIMIENTO DERECHO PRESTAC.MATERIA DEPENDENCIA | 5.564,47 | 433.070,45 | 438.634,92 |
| 10000 RETRIBUCIONES BÁSICAS | | 4.662,34 | 4.662,34 |
| 10001 OTRAS REMUNERACIONES | | 10.109,11 | 10.109,11 |
| 12000 SUELDO | | 27.383,91 | 27.383,91 |
| 12001 TRIENIOS | | 17.610,75 | 17.610,75 |
| 12002 COMPLEMENTO DE DESTINO | | 4.569,98 | 4.569,98 |
| 12003 COMPLEMENTO ESPECÍFICO DEL PUESTO DE TRABAJO | | 11.085,01 | 11.085,01 |
| 12005 OTRAS REMUNERACIONES | | 1.983,08 | 1.983,08 |
| 12007 COMPLEMENTO DE CARRERA | | 7.476,48 | 7.476,48 |
| 12100 SUELDO | | 10.487,63 | 10.487,63 |
| 12101 TRIENIOS | | 648,64 | 648,64 |
| 12102 COMPLEMENTO DE DESTINO | | 4.140,99 | 4.140,99 |
| 12103 COMPLEMENTO ESPECÍFICO DEL PUESTO DE TRABAJO | | 3.892,85 | 3.892,85 |
| 12105 OTRAS REMUNERACIONES | | 2.301,70 | 2.301,70 |
| 12107 COMPLEMENTO DE CARRERA | | 162,47 | 162,47 |
| 12400 SUELDO | | 38.076,03 | 38.076,03 |
| 12401 TRIENIOS | | 752,52 | 752,52 |
| 12402 COMPLEMENTO DE DESTINO | | 21.565,79 | 21.565,79 |
| 12403 COMPLEMENTO ESPECIFICO DEL PUESTO DE TRABAJO | | 19.846,71 | 19.846,71 |
| 12405 OTRAS REMUNERACIONES | | 17.655,38 | 17.655,38 |





| | | | | |
|---|--|----------|-----------|-----------|
| 16000 SEGURIDAD SOCIAL | | | 75.117,28 | 75.117,28 |
| 20200 ARRENDAMIENTOS DE EDIFICIOS | | | 3.630,00 | 3.630,00 |
| 20500 ARRENDAMIENTOS DE MOBILIARIO Y ENSERES | | | 1.387,20 | 1.387,20 |
| 20600 ARRENDAMIENTOS EQUIPOS PARA PROCESOS INFORMACIÓN | | | 3.780,00 | 3.780,00 |
| 21200 EDIFICIOS | | 706,88 | 5.596,78 | 6.303,66 |
| 21301 INSTALACIONES | | 736,71 | 749,34 | 1.486,05 |
| 21500 MOBILIARIO Y ENSERES | | | 1.000,00- | 1.000,00- |
| 21600 EQUIPOS PARA PROCESOS DE INFORMACIÓN | | | 1.636,00 | 1.636,00 |
| 22000 ORDINARIO NO INVENTARIABLE | | | 4.174,03 | 4.174,03 |
| 22100 ENERGÍA ELÉCTRICA | | 7.203,67 | 39.355,58 | 46.559,25 |
| 22101 AGUA | | | 361,03- | 361,03- |
| 22109 OTROS SUMINISTROS | | | 262,36 | 262,36 |
| 22201 POSTALES Y TELEGRÁFICAS | | 0,81 | 41.035,75 | 41.036,56 |
| 22601 ATENCIONES PROTOCOLARIAS Y REPRESENTATIVAS | | | 55,00- | 55,00- |
| 22602 PUBLICIDAD Y PROPAGANDA | | | 4.848,00 | 4.848,00 |
| 22603 JURÍDICOS, CONTENCIOSOS | | | 3.245,00 | 3.245,00 |
| 22606 REUNIONES, CONFERENCIAS Y CURSOS | | | 12.502,00 | 12.502,00 |
| 22609 OTROS GASTOS DIVERSOS | | | 716,29- | 716,29- |
| 22700 LIMPIEZA Y ASEO | | | 21.523,76 | 21.523,76 |
| 22706 ESTUDIOS Y TRABAJOS TÉCNICOS | | | 25.798,31 | 25.798,31 |
| 22707 ESTUDIOS Y TRAB.TECN. INFORMATIC.YPROCESO DE DATOS | | | 47.610,51 | 47.610,51 |
| 22709 OTROS | | | 76.658,58 | 76.658,58 |
| 23001 REEMBOLSO DE GASTOS DE ALTOS CARGOS | | | 230,00 | 230,00 |
| 23002 DEL PERSONAL | | | 1.235,30 | 1.235,30 |
| 23101 DE ALTOS CARGOS | | | 314,89- | 314,89- |
| 23102 DEL PERSONAL | | | 2.747,91 | 2.747,91 |





Región de Murcia
Consejería de Política Social,
Familias e Igualdad

CUENTAS ANUALES 2023

IMAs instituto murciano
de acción social

| | | | |
|---|---------------------|----------------------|----------------------|
| 35000 INTERESES DE DEMORA | | 3.000,00 | 3.000,00 |
| 46102 COLECTIVOS DESFAVOR. O CON RIESGO EXCLUSION SOCIAL | 459.625,00 | 392.324,00 | 851.949,00 |
| 48100 PENSIONES DEL FONDO ASISTENCIAL | | 8.848,20 | 8.848,20 |
| 48101 PRESTACIONES Y AYUDAS DE PROTEC.E INSERCIÓN SOCIAL | | 3.106.399,68 | 3.106.399,68 |
| 48114 PRESTACIONES ECONOMICAS LEY DE DEPENDENCIA | | 53.520,73 | 53.520,73 |
| 48115 RENTA BASICA DE INSERCIÓN | | 4.190.112,36 | 4.190.112,36 |
| 48502 ACTUACIONES DE EMPLEO COLECTIVOS DESFAVORECIDOS | | 303.801,00 | 303.801,00 |
| 62100 EDIFICIOS | | 0,97 | 0,97 |
| 63600 MOBILIARIO Y ENSERES | | 0,51 | 0,51 |
| 64500 APLICACIONES INFORMÁTICAS | | 200.000,00 | 200.000,00 |
| 78199 OTRAS INVER.MAT.DE PROTECCIÓN Y PROMOCIÓN SOCIAL | | | |
| * 314C PENSIONES, AYUDAS Y SUBVENCIONES | 468.273,07 | 8.833.095,30 | 9.301.368,37 |
| ** 5104 D.G.PENSIONES, VALORACIÓN Y PGMAS INCLUS. | 485.986,45 | 9.464.040,86 | 9.950.027,31 |
| *** Total | 2.896.840,07 | 57.247.870,74 | 60.144.710,81 |





I.M.A.S. - EJERCICIO 2023
LIQUIDACION DEL PRESUPUESTO. PROYECTOS DE INVERSIÓN.
Mes: 1 a 13

| EJECUCIÓN DE PROYECTOS DE INVERSIÓN | | | | | | | |
|-------------------------------------|--|----------------|-----------------|---------------------|-------------------------|----------------------|---------------------------------|
| PROYECTO | DESCRIPCIÓN | POSIC. PRESUP. | INVERSIÓN TOTAL | INVERSIÓN A 1-ENERO | INVERSIÓN DEL EJERCICIO | COMPROMETIDO EN 2024 | COMPROMETIDO EJERC. POSTERIORES |
| 31268 | OBRAS DE REF.Y ADECUAC EN C.O.J.L AMBIT | G/313F/63100 | 1.085.719,34 | 1.058.279,18 | 27.440,16 | | |
| 31268 | OBRAS DE REF.Y ADECUAC EN C.O.J.L AMBIT | G/313F/63600 | 86.812,28 | 77.858,28 | 8.954,00 | | |
| 32229 | OBRAS DE ADECUACIÓN EN CENTR.OCUP CHURRA | G/313F/63100 | 811.504,79 | 149.436,72 | 68.502,57 | 593.565,50 | |
| 32244 | ADECUACIÓN EDIFICIOS SERVICIOS GENERALES | G/311B/62100 | 236.911,47 | 165.587,79 | 71.323,68 | | |
| 32244 | ADECUACIÓN EDIFICIOS SERVICIOS GENERALES | G/311B/62600 | 12.019,45 | 5.862,45 | 6.157,00 | | |
| 32244 | ADECUACIÓN EDIFICIOS SERVICIOS GENERALES | G/311B/62900 | 689,7 | 0 | 689,7 | | |
| 32249 | DOT.Y EQUIP.SERVICIOS CENTRALES IMAS | G/311B/63600 | 11.073,61 | 10.141,91 | 931,7 | | |
| 32250 | DOTAC.Y EQUIP RESIDENCIA LUIS VALENCIANO | G/313F/62600 | 98.172,83 | 64.162,69 | 34.010,14 | | |
| 33500 | OBRAS REFORMA Y ADEC.EN R.P.M.CARTAGENA | G/313G/63100 | 5.323.099,58 | 5.321.965,02 | 1.134,56 | | |
| 36030 | MEJORA INSTALACI. C.O. JULIO LOPEZ AMBIT | G/313F/62100 | 148.117,89 | 101.633,92 | 46.483,97 | | |
| 36030 | MEJORA INSTALACI. C.O. JULIO LOPEZ AMBIT | G/313F/62600 | 110.484,70 | 85.745,72 | 24.738,98 | | |





| | | | | | | | |
|-------|---|--------------|------------|------------|-----------|--|--|
| 37439 | DOTACION Y EQUIPAMIENTO SERV. GRALES. | G/313G/62600 | 128.013,50 | 127.864,50 | 149 | | |
| 37451 | OBRAS REFORMA Y ADECUACIÓN C.O.CANTERAS | G/313F/63100 | 383.596,48 | 365.352,18 | 18.244,30 | | |
| 38810 | OBRAS REFORMA ADEC.RESID.LUIS VALENCIANO | G/313F/63100 | 83.587,59 | 52.538,99 | 31.048,60 | | |
| 39260 | CASAS DEL MAR.DOTACION Y EQUIPAMIENTO | G/313H/63600 | 8.220,99 | 5.016,91 | 3.204,08 | | |
| 40359 | ADEC.RESID.PERS.MAYORES VIRGEN DEL VALLE | G/313G/62400 | 15.166,60 | 0 | 15.166,60 | | |
| 40359 | ADEC.RESID.PERS.MAYORES VIRGEN DEL VALLE | G/313G/62600 | 16.008,10 | 12.960,66 | 3.047,44 | | |
| 40359 | ADEC.RESID.PERS.MAYORES VIRGEN DEL VALLE | G/313G/63100 | 131.748,54 | 83.487,25 | 48.261,29 | | |
| 40359 | ADEC.RESID.PERS.MAYORES VIRGEN DEL VALLE | G/313G/63600 | 18.222,97 | 14.998,92 | 3.224,05 | | |
| 42995 | OBRAS DE REFORMA C.Ocupac. .LOS OLIVOS | G/313F/63100 | 209.401,13 | 200.619,31 | 8.781,82 | | |
| 42995 | OBRAS DE REFORMA C.Ocupac. .LOS OLIVOS | G/313F/63200 | 8.022,30 | 0 | 8.022,30 | | |
| 43142 | EQUIPAM.CTRO OCUPACIONAL DE LOS OLIVOS | G/313F/62400 | 16.658,58 | 16.045,68 | 612,9 | | |
| 43142 | EQUIPAM.CTRO OCUPACIONAL DE LOS OLIVOS | G/313F/63600 | 103.516,06 | 76.356,06 | 27.160,00 | | |
| 43144 | EQUIPAMIENTO CENTRO OCUP. EL PALMAR | G/313F/62600 | 76.041,39 | 72.503,59 | 3.537,80 | | |
| 43144 | EQUIPAMIENTO CENTRO OCUP. EL PALMAR | G/313F/63600 | 84.092,44 | 71.597,04 | 12.495,40 | | |
| 43145 | EQUIPAMIENTO C.P.D. JULIO LOPEZ AMBIT | G/313F/62900 | 13.163,96 | 4.529,28 | 8.634,68 | | |





| | | | | | | | |
|-------|--|--------------|-----------|-----------|-----------|--|--|
| 43146 | EQUIPAMIENTO CENTRO PERS. DISCAP. CHURRA | G/313F/62900 | 5.677,48 | 4.521,93 | 1.155,55 | | |
| 43146 | EQUIPAMIENTO CENTRO PERS. DISCAP. CHURRA | G/313F/63400 | 17.522,51 | 16.926,40 | 596,11 | | |
| 43146 | EQUIPAMIENTO CENTRO PERS. DISCAP. CHURRA | G/313F/63600 | 63.086,98 | 55.085,81 | 8.001,17 | | |
| 43160 | EQUIPAMIENTO C.OcupACIONAL LA UNION | G/313F/62700 | 1.248,81 | 798,84 | 449,97 | | |
| 43160 | EQUIPAMIENTO C.OcupACIONAL LA UNION | G/313F/63600 | 1.863,92 | 0 | 1.863,92 | | |
| 43160 | EQUIPAMIENTO C.OcupACIONAL LA UNION | G/313F/63900 | 4.599,21 | 0 | 4.599,21 | | |
| 43163 | EQUIPAMIENTO H.P.M. ALCANTARILLA | G/313G/62600 | 36.603,96 | 18.673,10 | 17.930,86 | | |
| 43163 | EQUIPAMIENTO H.P.M. ALCANTARILLA | G/313G/63400 | 1.816,57 | 184 | 1.632,57 | | |
| 43163 | EQUIPAMIENTO H.P.M. ALCANTARILLA | G/313G/63600 | 4.140,04 | 3.400,86 | 739,18 | | |
| 43164 | EQUIPAMIENTO HPM ARCHENA | G/313G/62100 | 4.512,50 | 3.541,46 | 971,04 | | |
| 43165 | EQUPIAMIENTO HPM CARTAGENA I | G/313G/62600 | 37.378,86 | 34.577,12 | 2.801,74 | | |
| 43165 | EQUPIAMIENTO HPM CARTAGENA I | G/313G/63600 | 16.493,03 | 11.493,03 | 5.000,00 | | |
| 43166 | EQUPIAMIENTO HPM LORCA | G/313G/62400 | 248 | 0 | 248 | | |
| 43166 | EQUPIAMIENTO HPM LORCA | G/313G/62600 | 43.358,01 | 42.604,64 | 753,37 | | |
| 43166 | EQUPIAMIENTO HPM LORCA | G/313G/63600 | 725,13 | 0 | 725,13 | | |
| 43169 | EQUPIAMIENTO HPM CARAVACA | G/313G/62600 | 22.098,72 | 6.899,88 | 15.198,84 | | |
| 43169 | EQUPIAMIENTO HPM CARAVACA | G/313G/63600 | 42.842,58 | 19.216,42 | 23.626,16 | | |
| 43170 | EQUPIAMIENTO HPM JUMILLA | G/313G/63000 | 15.946,83 | 0 | 15.946,83 | | |
| 43170 | EQUPIAMIENTO HPM JUMILLA | G/313G/63600 | 15.384,13 | 13.447,60 | 1.936,53 | | |
| 43566 | EQUPIAMIENTO HPM SAN JAVIER | G/313G/63400 | 1.672,44 | 0 | 1.672,44 | | |
| 43566 | EQUPIAMIENTO HPM SAN JAVIER | G/313G/63600 | 6.170,39 | 4.980,44 | 1.189,95 | | |
| 43567 | EQUPIAMIENTO HPM YECLA | G/313G/62600 | 15.566,11 | 14.456,12 | 1.109,99 | | |





| | | | | | | | |
|-------|--|--------------|------------|------------|-----------|--|--|
| 43567 | EQUPAMIENTO HPM YECLA | G/313G/63400 | 312,66 | 0 | 312,66 | | |
| 43567 | EQUPAMIENTO HPM YECLA | G/313G/63600 | 4.084,51 | 2.702,11 | 1.382,40 | | |
| 43568 | EQUIPAMIENTO R.P.M.SAN BASILIO DE MURCIA | G/313G/62600 | 199.668,70 | 123.394,00 | 76.274,70 | | |
| 43568 | EQUIPAMIENTO R.P.M.SAN BASILIO DE MURCIA | G/313G/63600 | 104.949,11 | 74.517,61 | 30.431,50 | | |
| 43572 | EQUIPAMIENTO C.D ROLDAN | G/313G/63600 | 15.569,69 | 795,59 | 14.774,10 | | |
| 43574 | EQUIPAMIENTO C.D. LA UNION | G/313G/62600 | 31.480,05 | 29.223,40 | 2.256,65 | | |
| 43574 | EQUIPAMIENTO C.D. LA UNION | G/313G/63600 | 12.253,00 | 8.005,29 | 4.247,71 | | |
| 43575 | EQUIPAMIENTO C.D. CARTAGENA III | G/313G/62600 | 20.121,72 | 16.543,75 | 3.577,97 | | |
| 43575 | EQUIPAMIENTO C.D. CARTAGENA III | G/313G/63100 | 4.394,33 | 0 | 4.394,33 | | |
| 43575 | EQUIPAMIENTO C.D. CARTAGENA III | G/313G/63600 | 24.063,95 | 20.970,81 | 3.093,14 | | |
| 43577 | EQUIPAMIENTO CD MOLINA DE SEGURA | G/313G/62600 | 19.823,90 | 18.497,74 | 1.326,16 | | |
| 43577 | EQUIPAMIENTO CD MOLINA DE SEGURA | G/313G/63600 | 10.869,42 | 8.483,29 | 2.386,13 | | |
| 43577 | EQUIPAMIENTO CD MOLINA DE SEGURA | G/313G/63900 | 2.638,97 | 1.848,97 | 790 | | |
| 43579 | EQUIP.R.P.M. DOMINGO SASTRE DE LORCA | G/313G/62100 | 31.726,51 | 0 | 31.726,51 | | |
| 43579 | EQUIP.R.P.M. DOMINGO SASTRE DE LORCA | G/313G/62400 | 77.584,70 | 46.718,82 | 30.865,88 | | |
| 43579 | EQUIP.R.P.M. DOMINGO SASTRE DE LORCA | G/313G/62600 | 103.129,50 | 96.618,34 | 6.511,16 | | |
| 43579 | EQUIP.R.P.M. DOMINGO SASTRE DE LORCA | G/313G/62900 | 6.035,29 | 1.077,29 | 4.958,00 | | |
| 43579 | EQUIP.R.P.M. DOMINGO SASTRE DE LORCA | G/313G/63600 | 73.653,65 | 51.028,25 | 22.625,40 | | |
| 43580 | DOT. Y EQUIP. RPM V. DEL ROSARIO ALHAMA | G/313G/62400 | 36.841,41 | 34.184,98 | 2.656,43 | | |
| 43580 | DOT. Y EQUIP. RPM V. DEL ROSARIO ALHAMA | G/313G/62600 | 143.367,30 | 84.042,86 | 59.324,44 | | |





| | | | | | | | |
|-------|--|--------------|------------|------------|-----------|--|--|
| 43580 | DOT. Y EQUIP. RPM V. DEL ROSARIO ALHAMA | G/313G/63100 | 24.684,00 | 0 | 24.684,00 | | |
| 43581 | DOT. Y EQUIP. RPM OBISPO JAVIER AZAGRA | G/313G/62400 | 70.020,35 | 65.301,35 | 4.719,00 | | |
| 43581 | DOT. Y EQUIP. RPM OBISPO JAVIER AZAGRA | G/313G/63600 | 44.459,29 | 24.043,14 | 20.416,15 | | |
| 43586 | OBRAS ADECUACION.CTRO.OCUPAC.LA UNION | G/313F/63100 | 121.381,09 | 104.805,90 | 16.575,19 | | |
| 43588 | EQUIPAMIENTO HPM MURCIA I | G/313G/62600 | 27.826,97 | 23.564,74 | 4.262,23 | | |
| 43588 | EQUIPAMIENTO HPM MURCIA I | G/313G/62900 | 13.191,07 | 3.325,00 | 9.866,07 | | |
| 43589 | EQUIPAMIENTO HPM MURCIA II | G/313G/62600 | 30.084,83 | 26.241,74 | 3.843,09 | | |
| 43589 | EQUIPAMIENTO HPM MURCIA II | G/313G/62900 | 7.294,14 | 2.959,92 | 4.334,22 | | |
| 44632 | EQUIPAMIENTO HPM MAZARRÓN | G/313G/62600 | 11.723,63 | 7.982,67 | 3.740,96 | | |
| 44632 | EQUIPAMIENTO HPM MAZARRÓN | G/313G/62900 | 2.847,49 | 0 | 2.847,49 | | |
| 44632 | EQUIPAMIENTO HPM MAZARRÓN | G/313G/63600 | 7.885,48 | 4.395,96 | 3.489,52 | | |
| 44633 | EQUIPAMIENTO HPM. LAS TORRES DE COTILLAS | G/313G/62400 | 2.006,79 | 379,12 | 1.627,67 | | |
| 44633 | EQUIPAMIENTO HPM. LAS TORRES DE COTILLAS | G/313G/62600 | 11.679,62 | 10.374,94 | 1.304,68 | | |
| 44633 | EQUIPAMIENTO HPM. LAS TORRES DE COTILLAS | G/313G/63400 | 1.433,85 | 0 | 1.433,85 | | |
| 44633 | EQUIPAMIENTO HPM. LAS TORRES DE COTILLAS | G/313G/63600 | 6.188,17 | 792,78 | 5.395,39 | | |
| 44634 | ADEC. OFICINA DE LA DEPENDENCIA C/ GRECO | G/3130/62100 | 3.459,73 | 0 | 3.459,73 | | |
| 44645 | DOT.Y EQUIP.SUBD.GRAL.PENSIONES,VALORAC | G/314C/63600 | 10.287,00 | 9.961,51 | 325,49 | | |
| 44649 | EQUIPAMIENTO CENTRO OCUPACIONAL CANTERAS | G/313F/63400 | 5.026,97 | 0 | 5.026,97 | | |





| | | | | | | | |
|-------|---|--------------|------------|------------|------------|--|--|
| 44649 | EQUIPAMIENTO CENTRO OCUPACIONAL CANTERAS | G/313F/63600 | 133.738,91 | 73.196,58 | 60.542,33 | | |
| 44649 | EQUIPAMIENTO CENTRO OCUPACIONAL CANTERAS | G/313F/63900 | 6.780,84 | 2.099,35 | 4.681,49 | | |
| 44997 | DOTACIÓN Y EQUIPAMIENTO C.D. CIEZA | G/313G/62900 | 1.975,01 | 0 | 1.975,01 | | |
| 44997 | DOTACIÓN Y EQUIPAMIENTO C.D. CIEZA | G/313G/63600 | 17.998,71 | 10.803,58 | 7.195,13 | | |
| 44997 | DOTACIÓN Y EQUIPAMIENTO C.D. CIEZA | G/313G/63900 | 8.634,60 | 0 | 8.634,60 | | |
| 45001 | EQUIP. RESIDENCIA SAN PEDRO DEL PINATAR | G/313G/62600 | 112.126,36 | 109.621,66 | 2.504,70 | | |
| 46680 | CONSTRUCCION CENTRO SOC. MAYORES MOLINA | G/313G/62100 | 25.383,38 | 7.475,38 | 17.908,00 | | |
| 46684 | OBRAS DE AMPLIACION CSPM CARAVACA | G/313G/62100 | 52.944,63 | 4.318,37 | 48.626,26 | | |
| 47201 | APLICACION INFORMATICA ATENCION TEMPRANA | G/313F/64500 | 114.366,79 | 78.928,91 | 35.437,88 | | |
| 47765 | OBRAS MEJORA UNIDAD VALORAC. MURCIA | G/313N/63200 | 47.886,96 | 46.851,20 | 1.035,76 | | |
| 47946 | OBRAS DE MEJORA RPM MURCIA | G/313G/62200 | 26.240,80 | 0 | 26.240,80 | | |
| 49257 | REMODELAC. JARDÍN RPM DOMINGO SASTRE | G/313G/63100 | 224.594,79 | 30.224,53 | 194.370,26 | | |
| 50662 | REPOSICIÓN VEHÍCULOS VALORADORES DEPEND. | G/313O/63800 | 390.807,49 | 0 | 390.807,49 | | |
| 51641 | ADEC.OFIC.SUBD.GRAL.PENS.VAL.Y PROG.INCL | G/314C/62100 | 3.791,03 | 0 | 3.791,03 | | |





Región de Murcia
Consejería de Política Social,
Familias e Igualdad

CUENTAS ANUALES 2023

IMAs instituto murciano
de acción social

6.23.1.2. PRESUPUESTO DE INGRESOS

I.M.A.S. - EJERCICIO 2023

LIQUIDACION DEL PRESUPUESTO DE INGRESOS

Proceso de Gestión de Ingreso Público

A.2) Anulación de Derechos Presupuestarios

Mes: 1 a 13

| Clasificación Económica | Anul.liquidaciones | Aplazam. y Fraccion | Devolución ingreso | Total Dchos.Anula. |
|---|--------------------|---------------------|--------------------|--------------------|
| 30216 T172-TASA RECONOCIM.O REVISION GRADO DEP | | | 640,00 | 640,00 |
| 30217 T173-TASA RECONOCIM.O REVISION GRADO DIS | | | 890,00 | 890,00 |
| * 302 TASAS S/CONVOCATORIAS,PRUEBAS SELECTIV.,EX | | | 1.530,00 | 1.530,00 |
| 31200 PRESTACIONES SOCIALES A PERSONAS MAYORES | 3.213,81 | | | 3.213,81 |
| 31201 PRESTACIONES SOCIALES A PERSONAS CON DIS | 7.392,54 | | | 7.392,54 |
| 31202 PRESTACIONES SOCIALES A JÓVENES | 2.796,69 | | 60,00 | 2.856,69 |
| * 312 PRESTACIONES SOCIALES | 13.403,04 | | 60,00 | 13.463,04 |
| 38000 DE EJERCICIOS CERRADOS | 383.331,60 | | 4.970,34 | 388.301,94 |
| * 380 DE EJERCICIOS CERRADOS | 383.331,60 | | 4.970,34 | 388.301,94 |
| 38100 PAGOS INDEBIDOS | 3.473,19 | | | 3.473,19 |
| * 381 DEL PRESUPUESTO CORRIENTE | 3.473,19 | | | 3.473,19 |
| 38205 REINTEGROS DE SUBVENCIONES DEL F.A.S. | 975,60 | | | 975,60 |
| 38269 REINTEGROS AYUDAS DE DEPENDENCIA | 23.723,67 | | | 23.723,67 |
| * 382 DE SUBVENCIONES COFINANCIADAS | 24.699,27 | | | 24.699,27 |
| 39101 INTERESES DE DEMORA | 22.568,07 | | | 22.568,07 |
| * 391 RECARGOS, MULTAS Y COSTAS | 22.568,07 | | | 22.568,07 |





| | | | | |
|--|-------------------|--|----------------------|----------------------|
| 39911 USUARIOS CENTROS CONCERTADOS IMAS | 6.204,98 | | | 6.204,98 |
| * 399 INGRESOS DIVERSOS | 6.204,98 | | | 6.204,98 |
| 42000 PARA GASTOS GENERALES DE FUNCIONAMIENTO | | | 13.639.321,88 | 13.639.321,88 |
| * 420 DE LA CONSEJERÍA A LA QUE ESTÁ ADSCRITO | | | 13.639.321,88 | 13.639.321,88 |
| 68000 DE EJERCICIOS CERRADOS | 308.408,58 | | | 308.408,58 |
| * 680 DE EJERCICIOS CERRADOS | 308.408,58 | | | 308.408,58 |
| 72000 PARA OPERACIONES DE CAPITAL | | | 39.669,07 | 39.669,07 |
| * 720 DE LA CONSEJERÍA A LA QUE ESTÁ ADSCRITO | | | 39.669,07 | 39.669,07 |
| ** Total | 762.088,73 | | 13.685.551,29 | 14.447.640,02 |

I.M.A.S. - EJERCICIO 2023

LIQUIDACION DEL PRESUPUESTO DE INGRESOS

Proceso de Gestión de Ingreso Público

C) Recaudación Neta

Mes: 1 a 13

| Clasificación Económica | Recaudación Total | Devoluciones Ingreso | Recaudación Neta |
|---|-------------------|----------------------|-------------------|
| 30100 T010.-TASA GENERAL DE ADMINISTRACIÓN | 55,77 | | 55,77 |
| * 301 TASAS GENERALES DE LA COMUNIDAD AUTÓNOMA | 55,77 | | 55,77 |
| 30216 T172-TASA RECONOCIM.O REVISION GRADO DEPENDENCIA | 138.610,00 | 640,00 | 137.970,00 |
| 30217 T173-TASA RECONOCIM.O REVISION GRADO DISCAPACIDAD | 145.040,00 | 890,00 | 144.150,00 |
| * 302 TASAS S/CONVOCATORIAS,PRUEBAS SELECTIV.,EXPED.TÍTULO | 283.650,00 | 1.530,00 | 282.120,00 |
| 31200 PRESTACIONES SOCIALES A PERSONAS MAYORES | 1.925.757,85 | | 1.925.757,85 |





CUENTAS ANUALES 2023

| | | | |
|---|-----------------------|----------------------|-----------------------|
| 31201 PRESTACIONES SOCIALES A PERSONAS CON DISCAPACIDAD | 1.611.662,49 | | 1.611.662,49 |
| 31202 PRESTACIONES SOCIALES A JÓVENES | 23.752,44 | 60,00 | 23.692,44 |
| * 312 PRESTACIONES SOCIALES | 3.561.172,78 | 60,00 | 3.561.112,78 |
| 38000 DE EJERCICIOS CERRADOS | 430.503,60 | 4.970,34 | 425.533,26 |
| * 380 DE EJERCICIOS CERRADOS | 430.503,60 | 4.970,34 | 425.533,26 |
| 38100 PAGOS INDEBIDOS | 75.249,62 | | 75.249,62 |
| 38101 SEGURIDAD SOCIAL (I.T.) | 3.514.928,82 | | 3.514.928,82 |
| * 381 DEL PRESUPUESTO CORRIENTE | 3.590.178,44 | | 3.590.178,44 |
| 38205 REINTEGROS DE SUBVENCIONES DEL F.A.S. | 975,60 | | 975,60 |
| 38206 REINTEGROS DEL FONDO SOCIAL EUROPEO | 67.063,85 | | 67.063,85 |
| 38269 REINTEGROS AYUDAS DE DEPENDENCIA | 40.735,10 | | 40.735,10 |
| * 382 DE SUBVENCIONES COFINANCIADAS | 108.774,55 | | 108.774,55 |
| 39101 INTERESES DE DEMORA | 12.204,62 | | 12.204,62 |
| * 391 RECARGOS, MULTAS Y COSTAS | 12.204,62 | | 12.204,62 |
| 39911 USUARIOS CENTROS CONCERTADOS IMAS | 8.746,01 | | 8.746,01 |
| 39999 OTROS INGRESOS DIVERSOS | 12.240,62 | | 12.240,62 |
| * 399 INGRESOS DIVERSOS | 20.986,63 | | 20.986,63 |
| 40317 PENSIONES F.A.S. | 66.247,99 | | 66.247,99 |
| * 403 SUBVENC.FINALISTAS ACTUAC.ÁREA PROTEC.Y PROM.SOCIA | 66.247,99 | | 66.247,99 |
| 42000 PARA GASTOS GENERALES DE FUNCIONAMIENTO | 286.784.988,99 | 13.639.321,88 | 273.145.667,11 |
| 42002 ACTUACIONES COFINANCIADAS POR EL F.S.E. | 29.601,00 | | 29.601,00 |
| 42007 PERSONAS EN SITUACION DE DEPENDENCIA | 30.146.118,81 | | 30.146.118,81 |
| 42013 ACTUACIONES COFINANCIADAS FSE-POEJ | 17.248,00 | | 17.248,00 |
| 42023 Ayudas directas a Refugiados de Ucrania (RD 673/20 | 550.756,80 | | 550.756,80 |
| 42024 ACTUACIONES COFINANCIADAS POR EL F.S.E. PLUS | 3.351.950,00 | | 3.351.950,00 |
| * 420 DE LA CONSEJERÍA A LA QUE ESTÁ ADSCRITO | 320.880.663,60 | 13.639.321,88 | 307.241.341,72 |





Región de Murcia
Consejería de Política Social,
Familias e Igualdad

CUENTAS ANUALES 2023

IMAs instituto murciano
de acción social

| | | | |
|--|-----------------------|----------------------|-----------------------|
| 68000 DE EJERCICIOS CERRADOS | 66.862,36 | | 66.862,36 |
| * 680 DE EJERCICIOS CERRADOS | 66.862,36 | | 66.862,36 |
| 72000 PARA OPERACIONES DE CAPITAL | 2.535.619,00 | 39.669,07 | 2.495.949,93 |
| 72003 ACTUACIONES COFINANCIADAS POR EL FEDER | 120.000,00 | | 120.000,00 |
| * 720 DE LA CONSEJERÍA A LA QUE ESTÁ ADSCRITO | 2.655.619,00 | 39.669,07 | 2.615.949,93 |
| ** Total | 331.676.919,34 | 13.685.551,29 | 317.991.368,05 |

I.M.A.S. - EJERCICIO 2023

Devoluciones de Ingreso

Mes: 1 a 13

| Clasificación Económica | Ptes.pago 1 enero | Modific. S.I. y Anul | Reconocidas en ejerc | Total Devol. Rdas | Prescripciones | Pagadas en ejerc. | Ptes.pago 31 Dic |
|---|----------------------|-------------------------|----------------------|-------------------|----------------|-------------------|---------------------|
| 30100 T010.-TASA GENERAL DE ADMINIST | | | | | | | |
| 30101 T020.-TASA GRAL.POR PRESTAC.SE | | | | | | | |
| * 301 TASAS GENERALES DE LA COMUNIDAD | | | | | | | |
| 30216 T172-TASA RECONOCIM.O REVISION | | | 640,00 | 640,00 | | 640,00 | |
| 30217 T173-TASA RECONOCIM.O REVISION | | | 890,00 | 890,00 | | 890,00 | |
| * 302 TASAS S/CONVOCATORIAS,PRUEBAS SE | | | 1.530,00 | 1.530,00 | | 1.530,00 | |
| 31200 PRESTACIONES SOCIALES A PERSON | | | | | | | |
| 31201 PRESTACIONES SOCIALES A PERSON | | | | | | | |
| 31202 PRESTACIONES SOCIALES A JÓVENE | | | 60,00 | 60,00 | | 60,00 | |
| 31203 PRESTACIONES SOCIALES INST.SOC | | | | | | | |
| 31205 FALTA TEXTO | | | | | | | |
| 31206 FALTA TEXTO | | | | | | | |
| 31212 FALTA TEXTO | | | | | | | |
| 31213 FALTA TEXTO | | | | | | | |





| | | | | | | | |
|---|--|--|----------------------|----------------------|--|----------------------|--|
| * 312 PRESTACIONES SOCIALES | | | 60,00 | 60,00 | | 60,00 | |
| 38000 DE EJERCICIOS CERRADOS | | | 4.970,34 | 4.970,34 | | 4.970,34 | |
| * 380 DE EJERCICIOS CERRADOS | | | 4.970,34 | 4.970,34 | | 4.970,34 | |
| 38100 PAGOS INDEBIDOS | | | | | | | |
| 38103 POR ANUNCIOS A CARGO DE PARTIC | | | | | | | |
| * 381 DEL PRESUPUESTO CORRIENTE | | | | | | | |
| 38205 REINTEGROS DE SUBVENCIONES DEL | | | | | | | |
| 38269 REINTEGROS AYUDAS DE DEPENDENC | | | | | | | |
| * 382 DE SUBVENCIONES COFINANCIADAS | | | | | | | |
| 39100 RECARGO DE APREMIO POR DEUDAS | | | | | | | |
| 39101 INTERESES DE DEMORA | | | | | | | |
| * 391 RECARGOS, MULTAS Y COSTAS | | | | | | | |
| 39911 USUARIOS CENTROS CONCERTADOS I | | | | | | | |
| 39999 OTROS INGRESOS DIVERSOS | | | | | | | |
| * 399 INGRESOS DIVERSOS | | | | | | | |
| 40325 FONDO ESPECIAL DEL ESTADO.ATEN | | | | | | | |
| * 403 SUBVENC.FINALISTAS ACTUAC.ÁREA P | | | | | | | |
| 42000 PARA GASTOS GENERALES DE FUNCION | | | 13.639.321,88 | 13.639.321,88 | | 13.639.321,88 | |
| 42008 PLAN DE DESARROLLO GITANO | | | | | | | |
| 42009 P.A.I. PERSONAS DISCAPACITADAS | | | | | | | |
| * 420 DE LA CONSEJERÍA A LA QUE ESTÁ A | | | 13.639.321,88 | 13.639.321,88 | | 13.639.321,88 | |
| 52000 INTERESES DE CUENTAS BANCARIAS | | | | | | | |
| * 520 INTERESES DE CUENTAS BANCARIAS | | | | | | | |
| 55099 OTRAS CONCESIONES | | | | | | | |
| * 550 DE CONCESIONES ADMINISTRATIVAS | | | | | | | |
| 70307 FONDO ESPECIAL DEL ESTADO.ATEN | | | | | | | |





| | | | | | | | |
|--|--|--|----------------------|----------------------|--|----------------------|--|
| * 703 SUBVENC.FINALISTAS ACTUAC.ÁREA P | | | | | | | |
| 72000 PARA OPERACIONES DE CAPITAL | | | 39.669,07 | 39.669,07 | | 39.669,07 | |
| * 720 DE LA CONSEJERÍA A LA QUE ESTÁ A | | | 39.669,07 | 39.669,07 | | 39.669,07 | |
| ** Total | | | 13.685.551,29 | 13.685.551,29 | | 13.685.551,29 | |

DESGLOSE DE DEUDORES PRESUPUESTARIOS

| DESGLOSE DE DEUDORES PRESUPUESTARIOS | |
|--|----------------------|
| A) DEUDORES POR OPERACIONES DE GESTIÓN | 55.585.769,42 |
| B) DEUDORES POR OTRAS CUENTAS A COBRAR | |
| C) INVERSIONES FINANCIERAS CON ENTIDADES DEL GRUPO, MULTIGRUPO Y ASOCIADAS | |
| D) OTRAS INVERSIONES FINANCIERAS | 89.952,50 |
| TOTAL | 55.675.721,92 |





DESGLOSE DE DERECHOS CANCELADOS POR CRÉDITOS INCOBRABLES

| DESGLOSE DE DERECHOS CANCELADOS POR CRÉDITOS INCOBRABLES | |
|--|-------------------|
| A) PÉRDIDAS DE CRÉDITOS INCOBRABLES CON OTRAS ENTIDADES | 412.432,99 |
| C) PÉRDIDAS DE CRÉDITOS INCOBRABLES CON ENTIDADES DEL GRUPO, MULTIGRUPO Y ASOCIADAS | |
| D) OTRAS INVERSIONES FINANCIERAS | |
| TOTAL | 412.432,99 |

DESGLOSE DEL DETERIORO DE VALOR DE CRÉDITOS PRESUPUESTARIOS

| DESGLOSE DEL DETERIORO DE VALOR DE CRÉDITOS PRESUPUESTARIOS | | |
|---|--------------|---------------------|
| DESCRIPCIÓN | IMPORTE | TOTAL A PROVISIONAR |
| (A) DETERIORO DE VALOR DE CRÉDITOS. OP.DE GESTIÓN. (1) DERCH.PDTS.COBR0.31.12 CAP.1,2,3,5 | 9.601.034,37 | 5.701.793,08 |
| (A) DETERIORO DE VALOR DE CRÉDITOS. OP.DE GESTIÓN. (2) DEUDAS SUSPENDIDAS CON GARANTÍA | | |
| (A) DETERIORO DE VALOR DE CRÉDITOS. OP.DE GESTIÓN. (1) - (2) | 9.601.034,37 | 5.701.793,08 |
| (B) DETERIORO POR OTRAS CUENTAS A COBRAR. DERCH.PDTS.COBR0.31.12 CAP.9 | | |





Región de Murcia
Consejería de Política Social,
Familias e Igualdad

CUENTAS ANUALES 2023

IMAs instituto murciano
de acción social

| | | |
|---|---------------------|---------------------|
| (C) DETERIORO DE INVERSIONES FINANCIERAS.ENTIDADES DEL GRUPO,MULTIGRUPO Y ASOCIADAS.(1) DERCH.PDTS.COBR0.31.12 CAP.6,8 NIF CIMCA | | |
| (C) DETERIORO DE INVERSIONES FINANCIERAS. ENTIDADES DEL GRUPO,MULTIGRUPO Y ASOCIADAS.(2) DEUDAS SUSPENDIDAS CON GARANTÍA | | |
| (C) DETERIORO DE INVERSIONES FINANCIERAS. ENTIDADES DEL GRUPO,MULTIGRUPO Y ASOCIADAS.(1) - (2) | | |
| (D) DETERIORO POR OTRAS INVERSIONES FINANCIERAS. (1) DERCH.PDTS.COBR0.31.12 RESTO CAP.6,8 | | |
| (D) DETERIORO POR OTRAS INVERSIONES FINANCIERAS. (2) DEUDAS SUSPENDIDAS CON GARANTÍA | | |
| (D) DETERIORO POR OTRAS INVERSIONES FINANCIERAS. (1) - (2) | | |
| SUBTOTAL INFORME | 9.601.034,37 | 5.701.793,08 |
| CAPITULO IV. COLUMNA DERECHOS PENDIENTES DE COBRO A 31.12. | | |
| CAPITULO VII. COLUMNA DERECHOS PENDIENTES DE COBRO A 31.12. | | |
| TOTAL CUENTA 43100000 | 9.601.034,37 | 5.701.793,08 |



CERÓN GÓMEZ, JOSÉ
 26/04/2024 13:06:20
 Este es una copia auténtica imprimible de un documento electrónico administrativo archivado por la Comunidad Autónoma de Murcia, según artículo 27.3.c) de la Ley 39/2015. Los firmantes y las fechas de firma se muestran en los recuadros. Su autenticidad puede ser contrastada accediendo a la siguiente dirección: <https://sede.carm.es/verificardocumentos> e introduciendo el código seguro de verificación (CSV) CARM-04f4b2e2-03bd-4567-4e62-0050569b6280



6.23.2 PRESUPUESTOS CERRADOS

6.23.2.1. PRESUPUESTO DE GASTOS

| OBLIGACIONES DE EJERCICIOS CERRADOS (Por ejercicios) | | | | | | |
|--|--------------------------------------|------------------------------------|----------------------|------------|----------------------|---|
| EJERCICIO | OBLIGACIONES PENDIENTES A 1 DE ENERO | MODIF. SALDO INICIAL Y ANULACIONES | TOTAL OBLIGACIONES | PRESCRIPC. | PAGOS REALIZADOS | OBLIGACIONES PENDIENTES A 31 DE DICIEMBRE |
| 2012 | 41.280,57 | | 41.280,57 | | | 41.280,57 |
| 2022 | 18.717.823,11 | | 18.717.823,11 | | 18.717.823,11 | |
| TOTAL | 18.759.103,68 | | 18.759.103,68 | | 18.717.823,11 | 41.280,57 |

| OBLIGACIONES DE EJERCICIOS CERRADOS (Por capítulos) | | | | | | | |
|---|--------------------------------------|--------------------------------------|------------------------------------|--------------------|------------|------------------|---|
| EJERCICIO | OBLIGACIONES PENDIENTES A 1 DE ENERO | OBLIGACIONES PENDIENTES A 1 DE ENERO | MODIF. SALDO INICIAL Y ANULACIONES | TOTAL OBLIGACIONES | PRESCRIPC. | PAGOS REALIZADOS | OBLIGACIONES PENDIENTES A 31 DE DICIEMBRE |
| 2012 | | 41.280,57 | | 41.280,57 | | | 41.280,57 |





Región de Murcia
Consejería de Política Social,
Familias e Igualdad

CUENTAS ANUALES 2023

IMAs instituto murciano
de acción social

| | | | | | | |
|--------------|---|----------------------|--|----------------------|--|----------------------|
| | 2.GASTOS CORRIENTES EN BIENES Y SERVICIOS | 41.280,57 | | 41.280,57 | | 41.280,57 |
| 2022 | | 18.717.823,11 | | 18.717.823,11 | | 18.717.823,11 |
| | 2.GASTOS CORRIENTES EN BIENES Y SERVICIOS | 8.078.123,12 | | 8.078.123,12 | | 8.078.123,12 |
| | 4.TRANSFERENCIAS CORRIENTES | 4.064.282,25 | | 4.064.282,25 | | 4.064.282,25 |
| | 6.INVERSIONES REALES | 609.958,09 | | 609.958,09 | | 609.958,09 |
| | 7. TRANSFERENCIAS DE CAPITAL | 5.965.459,65 | | 5.965.459,65 | | 5.965.459,65 |
| TOTAL | | 18.759.103,68 | | 18.759.103,68 | | 18.717.823,11 |
| | | | | | | 41.280,57 |





6.23.2.2. PRESUPUESTO DE INGRESOS

I.M.A.S. EJERCICIO 2023

DERECHOS A COBRAR DE PRESUPUESTOS CERRADOS

Resumen por Ejercicios

Mes: 1 a 13

| Clasificación Económica | Dch. Pend. Cobro 1En | Modific. Sal.Inic. | Dchos. Anulados | Dchos. Cancelados | Recaudación | D. Pend. Cobro 31D |
|-------------------------|----------------------|--------------------|-----------------|-------------------|-------------|--------------------|
| 2000 . | 8.609,67 | | | | | 8.609,67 |
| 2001 . | 29.548,47 | | | | | 29.548,47 |
| 2002 . | 2.889,11 | | | | | 2.889,11 |
| 2003 . | 27.706,79 | | | | | 27.706,79 |
| 2004 . | 56.918,87 | | 1.521,09 | | | 55.397,78 |
| 2005 . | 133.057,28 | | 1.167,40 | 275,45 | 762,83 | 130.851,60 |
| 2006 . | 56.721,09 | | 3.040,16 | 1.271,81 | 825,22 | 51.583,90 |
| 2007 . | 46.877,62 | | 2.801,64 | 592,86 | 69,36 | 43.413,76 |
| 2008 . | 131.950,85 | | 3.853,74 | 2.449,26 | 1.418,90 | 124.228,95 |
| 2009 . | 58.986,34 | | 1.999,36 | 8.760,43 | 395,11 | 47.831,44 |
| 2010 . | 176.406,26 | | 2.155,99 | 9.795,94 | 758,15 | 163.696,18 |
| 2011 . | 162.585,27 | | 2.918,01 | 28.715,87 | 2.807,33 | 128.144,06 |
| 2012 . | 734.020,08 | | 52.578,96 | 42.516,82 | 11.312,52 | 627.611,78 |
| 2013 . | 357.192,45 | | 71.067,63 | 27.315,68 | 8.914,20 | 249.894,94 |
| 2014 . | 433.434,34 | | 14.741,01 | 12.849,61 | 6.078,56 | 399.765,16 |
| 2015 . | 607.192,85 | | 5.051,44 | 29.582,20 | 6.028,40 | 566.530,81 |
| 2016 . | 375.699,64 | | 17.252,79 | 25.711,57 | 8.779,45 | 323.955,83 |
| 2017 . | 499.347,17 | | 8.080,76 | 24.719,01 | 29.543,64 | 437.003,76 |
| 2018 . | 461.896,39 | | 5.403,52 | 27.693,89 | 23.965,93 | 404.833,05 |





Región de Murcia
Consejería de Política Social,
Familias e Igualdad

CUENTAS ANUALES 2023

IMAs instituto murciano
de acción social

| | | | | | | |
|----------------|----------------------|--|-------------------|-------------------|----------------------|---------------------|
| 2019 . | 707.349,30 | | 18.061,00 | 48.963,96 | 75.436,88 | 564.887,46 |
| 2020 . | 1.218.691,85 | | 2.821,79 | 41.367,03 | 163.798,09 | 1.010.704,94 |
| 2021 . | 2.633.795,97 | | 22.382,48 | 79.851,60 | 165.543,69 | 2.366.018,20 |
| 2022 . | 37.649.531,14 | | 300.485,34 | | 35.513.119,07 | 1.835.926,73 |
| * Total | 46.570.408,80 | | 537.384,11 | 412.432,99 | 36.019.557,33 | 9.601.034,37 |

I.M.A.S. EJERCICIO 2023

DERECHOS A COBRAR DE PRESUPUESTOS CERRADOS

Resumen por Capítulos

Mes: 1 a 13

| Clasificación Económica | D.Pend.Cobro 1E | Modif. Saldo Inic. | Dchos. Anulados | Dchos. Cancelados | Recaudación | D. Pend. Cobro 31D |
|-----------------------------|----------------------|--------------------|-------------------|-------------------|----------------------|---------------------|
| 3 TASAS,PRECIOS PBCOS.Y OTR | 12.959.811,47 | | 531.617,24 | 412.432,99 | 2.419.308,17 | 9.596.453,07 |
| 4 TRANSFERENCIAS CORRIENTES | 26.058.655,19 | | | | 26.058.655,19 | |
| 5 INGRESOS PATRIMONIALES | 10.348,17 | | 5.766,87 | | | 4.581,30 |
| 7 TRANSFERENCIAS DE CAPITAL | 7.541.593,97 | | | | 7.541.593,97 | |
| * Total | 46.570.408,80 | | 537.384,11 | 412.432,99 | 36.019.557,33 | 9.601.034,37 |





Región de Murcia
Consejería de Política Social,
Familias e Igualdad

CUENTAS ANUALES 2023

IMAs instituto murciano
de acción social

I.M.A.S. EJERCICIO 2023
DERECHOS A COBRAR DE PRESUPUESTOS CERRADOS
Resumen por Conceptos
Mes: 1 a 13

| Clasificación Económica | D. Pend. Cobro 1E | Modific. Sal.Inic. | Dchos. Anulados | Dchos. Cancelados | Recaudación | D. Pend. Cobro 31D |
|---------------------------------|-------------------|--------------------|-----------------|-------------------|-------------|--------------------|
| 380000 DE EJERCICIOS CERRADOS | 8.609,67 | | | | | 8.609,67 |
| * 2000 . | 8.609,67 | | | | | 8.609,67 |
| 310200 Conjunto Residencial de | 222,81 | | | | | 222,81 |
| 310205 Residencias y clubs de a | 460,67 | | | | | 460,67 |
| 310210 Resid. T.E. Murcia | 616,98 | | | | | 616,98 |
| 310211 C.At. Minusv. Churra | 1.164,24 | | | | | 1.164,24 |
| 380000 DE EJERCICIOS CERRADOS | 18.002,93 | | | | | 18.002,93 |
| 382080 FALTA TEXTO | 9.080,84 | | | | | 9.080,84 |
| * 2001 . | 29.548,47 | | | | | 29.548,47 |
| 31203 RESIDENCIA DE LA TERCERA | 51,43 | | | | | 51,43 |
| 38000 DE EJERCICIOS CERRADOS | 2.593,54 | | | | | 2.593,54 |
| 39101 INTERESES DE DEMORA | 244,14 | | | | | 244,14 |
| * 2002 . | 2.889,11 | | | | | 2.889,11 |
| 38000 DE EJERCICIOS CERRADOS | 14.264,19 | | | | | 14.264,19 |
| 38100 PAGOS INDEBIDOS | 406,38 | | | | | 406,38 |
| 38205 REINTEGROS DE SUBVENCION | 11.065,62 | | | | | 11.065,62 |
| 39101 INTERESES DE DEMORA | 1.970,60 | | | | | 1.970,60 |
| * 2003 . | 27.706,79 | | | | | 27.706,79 |
| 31201 RESIDENCIA DE LA TERCERA | 863,07 | | 308,50 | | | 554,57 |
| 31202 RESIDENCIA DE LA TERCERA | 357,98 | | | | | 357,98 |
| 31203 RESIDENCIA DE LA TERCERA | 4.843,51 | | | | | 4.843,51 |





| | | | | | | |
|--------------------------------|-------------------|--|-----------------|---------------|---------------|-------------------|
| 31204 RESIDENCIA DR.FRANCISCO | 226,36 | | | | | 226,36 |
| 31205 CONJUNTO RESIDENCIAL DE | 1.860,36 | | 66,64 | | | 1.793,72 |
| 31208 CENTRO DE DISMINUIDOS PS | 5.442,15 | | | | | 5.442,15 |
| 31209 CENTRO DE DISMINUIDOS PS | 633,57 | | | | | 633,57 |
| 31210 CENTRO DE ATENCIÓN DE MI | 379,90 | | | | | 379,90 |
| 31211 CENTRO OCUPACIONAL DR.JU | 665,19 | | | | | 665,19 |
| 31213 OTRAS RESIDENCIAS Y HOGA | 1.007,16 | | 1.007,16 | | | |
| 38000 DE EJERCICIOS CERRADOS | 38.272,41 | | 138,79 | | | 38.133,62 |
| 38100 PAGOS INDEBIDOS | 2.234,84 | | | | | 2.234,84 |
| 38205 REINTEGROS DE SUBVENCION | 127,42 | | | | | 127,42 |
| 39101 INTERESES DE DEMORA | 4,95 | | | | | 4,95 |
| * 2004 . | 56.918,87 | | 1.521,09 | | | 55.397,78 |
| 31200 RESIDENCIA DE LA TERCERA | 19.777,58 | | | | | 19.777,58 |
| 31201 RESIDENCIA DE LA TERCERA | 56.866,73 | | | | | 56.866,73 |
| 31202 RESIDENCIA DE LA TERCERA | 333,57 | | | | | 333,57 |
| 31203 RESIDENCIA DE LA TERCERA | 2.695,22 | | | | | 2.695,22 |
| 31205 CONJUNTO RESIDENCIAL DE | 1.382,24 | | | | | 1.382,24 |
| 31208 CENTRO DE DISMINUIDOS PS | 14.587,08 | | | | | 14.587,08 |
| 31209 CENTRO DE DISMINUIDOS PS | 2.410,08 | | | | | 2.410,08 |
| 31210 CENTRO DE ATENCIÓN DE MI | 2.758,00 | | | | | 2.758,00 |
| 31211 CENTRO OCUPACIONAL DR.JU | 24,47 | | | | | 24,47 |
| 31213 OTRAS RESIDENCIAS Y HOGA | 1.167,40 | | 1.167,40 | | | |
| 38000 DE EJERCICIOS CERRADOS | 25.223,10 | | | 275,45 | 680,20 | 24.267,45 |
| 38205 REINTEGROS DE SUBVENCION | 5.806,15 | | | | 82,63 | 5.723,52 |
| 39101 INTERESES DE DEMORA | 25,66 | | | | | 25,66 |
| * 2005 . | 133.057,28 | | 1.167,40 | 275,45 | 762,83 | 130.851,60 |





| | | | | | | |
|--------------------------------|------------------|--|-----------------|-----------------|---------------|------------------|
| 31200 RESIDENCIA DE LA TERCERA | 1.689,54 | | | | | 1.689,54 |
| 31201 RESIDENCIA DE LA TERCERA | 2.326,18 | | 1.731,28 | | | 594,90 |
| 31204 RESIDENCIA DR.FRANCISCO | 810,66 | | | | | 810,66 |
| 31205 CONJUNTO RESIDENCIAL DE | 1.783,80 | | | | | 1.783,80 |
| 31208 CENTRO DE DISMINUIDOS PS | 17.158,84 | | | | | 17.158,84 |
| 31209 CENTRO DE DISMINUIDOS PS | 1.038,51 | | | 1.038,51 | | |
| 31210 CENTRO DE ATENCIÓN DE MI | 3.842,48 | | | | | 3.842,48 |
| 31213 OTRAS RESIDENCIAS Y HOGA | 1.308,88 | | 1.308,88 | | | |
| 38000 DE EJERCICIOS CERRADOS | 26.762,20 | | | 233,30 | 825,22 | 25.703,68 |
| * 2006 . | 56.721,09 | | 3.040,16 | 1.271,81 | 825,22 | 51.583,90 |
| 31200 RESIDENCIA DE LA TERCERA | 2.464,02 | | | | | 2.464,02 |
| 31201 RESIDENCIA DE LA TERCERA | 1.736,55 | | 1.425,64 | | | 310,91 |
| 31203 RESIDENCIA DE LA TERCERA | 89,98 | | | | | 89,98 |
| 31204 RESIDENCIA DR.FRANCISCO | 2.264,78 | | | | | 2.264,78 |
| 31205 CONJUNTO RESIDENCIAL DE | 114.338,63 | | | | | 114.338,63 |
| 31208 CENTRO DE DISMINUIDOS PS | 14.579,16 | | | | | 14.579,16 |
| 31210 CENTRO DE ATENCIÓN DE MI | 3.167,29 | | | | | 3.167,29 |
| 31213 OTRAS RESIDENCIAS Y HOGA | 1.376,00 | | 1.376,00 | | | |
| 31215 CENTRO OCUPACIONAL DE ES | 114.338,63 | | | | | 114.338,63 |
| 38000 DE EJERCICIOS CERRADOS | 21.199,84 | | | 592,86 | 69,36 | 20.537,62 |
| * 2007 . | 46.877,62 | | 2.801,64 | 592,86 | 69,36 | 43.413,76 |
| 30101 T020.-TASA GRAL.POR PRES | 3.184,33 | | | | | 3.184,33 |
| 31200 RESIDENCIA DE LA TERCERA | 54,76 | | | | | 54,76 |
| 31201 RESIDENCIA DE LA TERCERA | 4.257,99 | | 2.095,19 | | | 2.162,80 |
| 31203 RESIDENCIA DE LA TERCERA | 262,33 | | | | | 262,33 |
| 31204 RESIDENCIA DR.FRANCISCO | 47.075,02 | | | 778,10 | | 46.296,92 |





| | | | | | | |
|--------------------------------|-------------------|--|-----------------|-----------------|-----------------|-------------------|
| 31205 CONJUNTO RESIDENCIAL DE | 1.694,85 | | | | | 1.694,85 |
| 31206 RESIDENCIA LUIS VALENCIA | 259,28 | | | | | 259,28 |
| 31208 CENTRO DE DISMINUIDOS PS | 23.780,17 | | | | | 23.780,17 |
| 31210 CENTRO DE ATENCIÓN DE MI | 28.870,91 | | | | | 28.870,91 |
| 31213 OTRAS RESIDENCIAS Y HOGA | 1.758,55 | | 1.758,55 | | | |
| 38000 DE EJERCICIOS CERRADOS | 19.871,96 | | | 790,46 | 1.418,90 | 17.662,60 |
| 38205 REINTEGROS DE SUBVENCION | 880,70 | | | 880,70 | | |
| * 2008 . | 131.950,85 | | 3.853,74 | 2.449,26 | 1.418,90 | 124.228,95 |
| 30101 T020.-TASA GRAL.POR PRES | 10.352,69 | | | | | 10.352,69 |
| 31201 RESIDENCIA DE LA TERCERA | 4.050,61 | | 1.359,20 | | | 2.691,41 |
| 31203 RESIDENCIA DE LA TERCERA | 2.485,46 | | | | | 2.485,46 |
| 31204 RESIDENCIA DR.FRANCISCO | 7.442,60 | | | 5.666,26 | | 1.776,34 |
| 31205 CONJUNTO RESIDENCIAL DE | 598,93 | | | | | 598,93 |
| 31206 RESIDENCIA LUIS VALENCIA | 1.142,68 | | | | | 1.142,68 |
| 31208 CENTRO DE DISMINUIDOS PS | 4.448,91 | | | | | 4.448,91 |
| 31209 CENTRO DE DISMINUIDOS PS | 3.674,64 | | | | | 3.674,64 |
| 31210 CENTRO DE ATENCIÓN DE MI | 3.325,25 | | | | | 3.325,25 |
| 31213 OTRAS RESIDENCIAS Y HOGA | 640,16 | | 640,16 | | | |
| 31215 CENTRO OCUPACIONAL DE ES | 66,30 | | | | | 66,30 |
| 38000 DE EJERCICIOS CERRADOS | 18.813,63 | | | 3.094,17 | 395,11 | 15.324,35 |
| 38205 REINTEGROS DE SUBVENCION | 1.944,48 | | | | | 1.944,48 |
| * 2009 . | 58.986,34 | | 1.999,36 | 8.760,43 | 395,11 | 47.831,44 |
| 30101 T020.-TASA GRAL.POR PRES | 35.594,10 | | | | | 35.594,10 |
| 31200 PRESTACIONES SOCIALES A | 49.966,39 | | 1.153,98 | 5.161,64 | | 43.650,77 |
| 31201 PRESTACIONES SOCIALES A | 27.900,39 | | 1.002,01 | 1.141,92 | | 25.756,46 |
| 38000 DE EJERCICIOS CERRADOS | 62.001,20 | | | 3.485,58 | 750,40 | 57.765,22 |





| | | | | | | |
|---------------------------------------|-------------------|--|------------------|------------------|------------------|-------------------|
| 38205 REINTEGROS DE SUBVENCION | 944,18 | | | 6,80 | 7,75 | 929,63 |
| * 2010 . | 176.406,26 | | 2.155,99 | 9.795,94 | 758,15 | 163.696,18 |
| 30101 T020.-TASA GRAL.POR PRES | 4.809,79 | | | | | 4.809,79 |
| 31200 PRESTACIONES SOCIALES A | 63.891,73 | | 243,83 | 6.231,50 | | 57.416,40 |
| 31201 PRESTACIONES SOCIALES A | 36.805,20 | | 1.416,67 | 19.455,88 | | 15.932,65 |
| 38000 DE EJERCICIOS CERRADOS | 57.078,55 | | 1.257,51 | 3.028,49 | 2.807,33 | 49.985,22 |
| * 2011 . | 162.585,27 | | 2.918,01 | 28.715,87 | 2.807,33 | 128.144,06 |
| 31200 PRESTACIONES SOCIALES A | 75.366,35 | | 37.166,32 | 7.257,90 | | 30.942,13 |
| 31201 PRESTACIONES SOCIALES A | 120.747,85 | | 15.412,64 | 31.024,27 | 322,95 | 73.987,99 |
| 38000 DE EJERCICIOS CERRADOS | 537.542,48 | | | 4.234,65 | 10.989,57 | 522.318,26 |
| 38100 PAGOS INDEBIDOS | 363,40 | | | | | 363,40 |
| * 2012 . | 734.020,08 | | 52.578,96 | 42.516,82 | 11.312,52 | 627.611,78 |
| 30101 T020.-TASA GRAL.POR PRES | 1.186,48 | | | | | 1.186,48 |
| 31200 PRESTACIONES SOCIALES A | 148.987,24 | | 56.833,09 | 8.442,23 | 181,69 | 83.530,23 |
| 31201 PRESTACIONES SOCIALES A | 116.025,20 | | 14.234,54 | 16.202,94 | 904,17 | 84.683,55 |
| 38000 DE EJERCICIOS CERRADOS | 65.082,99 | | | 2.404,61 | 6.881,66 | 55.796,72 |
| 38206 REINTEGROS DEL FONDO SOC | 21.980,12 | | | | 913,44 | 21.066,68 |
| 39101 INTERESES DE DEMORA | 3.930,42 | | | 265,90 | 33,24 | 3.631,28 |
| * 2013 . | 357.192,45 | | 71.067,63 | 27.315,68 | 8.914,20 | 249.894,94 |
| 30217 T173-TASA RECONOCIM.O RE | 1,23 | | | | | 1,23 |
| 31200 PRESTACIONES SOCIALES A | 95.010,18 | | 14.741,01 | 8.225,02 | 702,71 | 71.341,44 |
| 31201 PRESTACIONES SOCIALES A | 73.309,68 | | | 835,49 | 108,62 | 72.365,57 |
| 38000 DE EJERCICIOS CERRADOS | 114.922,89 | | | 3.526,93 | 4.069,24 | 107.326,72 |
| 38205 REINTEGROS DE SUBVENCION | 97,48 | | | | 69,63 | 27,85 |
| 38206 REINTEGROS DEL FONDO SOC | 65.048,04 | | | | | 65.048,04 |
| 38269 REINTEGROS AYUDAS DE DEP | 2.884,34 | | | | 384,91 | 2.499,43 |





| | | | | | | |
|--------------------------------|-------------------|--|------------------|------------------|-----------------|-------------------|
| 39101 INTERESES DE DEMORA | 36.000,23 | | | 262,17 | 212,91 | 35.525,15 |
| 39911 USUARIOS CENTROS CONCERT | 46.160,27 | | | | 530,54 | 45.629,73 |
| * 2014 . | 433.434,34 | | 14.741,01 | 12.849,61 | 6.078,56 | 399.765,16 |
| 30217 T173-TASA RECONOCIM.O RE | 0,41 | | | | | 0,41 |
| 31200 PRESTACIONES SOCIALES A | 97.609,02 | | 3.575,16 | 10.942,08 | 429,44 | 82.662,34 |
| 31201 PRESTACIONES SOCIALES A | 113.666,89 | | | 9.125,60 | 246,67 | 104.294,62 |
| 38000 DE EJERCICIOS CERRADOS | 55.842,36 | | | 836,41 | 1.582,89 | 53.423,06 |
| 38205 REINTEGROS DE SUBVENCION | 294,73 | | | | | 294,73 |
| 38206 REINTEGROS DEL FONDO SOC | 207.050,04 | | | | | 207.050,04 |
| 38269 REINTEGROS AYUDAS DE DEP | 11.657,60 | | 1.277,80 | 2.354,20 | 1.834,62 | 6.190,98 |
| 39101 INTERESES DE DEMORA | 56.373,06 | | 198,48 | 544,54 | 261,38 | 55.368,66 |
| 39911 USUARIOS CENTROS CONCERT | 64.698,74 | | | 5.779,37 | 1.673,40 | 57.245,97 |
| * 2015 . | 607.192,85 | | 5.051,44 | 29.582,20 | 6.028,40 | 566.530,81 |
| 31200 PRESTACIONES SOCIALES A | 86.010,21 | | 8.950,38 | 10.836,98 | 264,63 | 65.958,22 |
| 31201 PRESTACIONES SOCIALES A | 135.039,71 | | | 9.073,50 | 263,96 | 125.702,25 |
| 38000 DE EJERCICIOS CERRADOS | 51.154,14 | | | 2.896,71 | 5.979,30 | 42.278,13 |
| 38100 PAGOS INDEBIDOS | 510,65 | | 510,65 | | | |
| 38269 REINTEGROS AYUDAS DE DEP | 8.424,22 | | 1.781,58 | 496,14 | 694,76 | 5.451,74 |
| 39101 INTERESES DE DEMORA | 4.111,69 | | 243,31 | 325,08 | 291,25 | 3.252,05 |
| 39911 USUARIOS CENTROS CONCERT | 84.682,15 | | | 2.083,16 | 1.285,55 | 81.313,44 |
| 55099 OTRAS CONCESIONES | 5.766,87 | | 5.766,87 | | | |
| * 2016 . | 375.699,64 | | 17.252,79 | 25.711,57 | 8.779,45 | 323.955,83 |
| 31200 PRESTACIONES SOCIALES A | 99.078,90 | | 7.859,57 | 9.087,05 | 4.198,26 | 77.934,02 |
| 31201 PRESTACIONES SOCIALES A | 129.552,69 | | | 8.015,74 | 5.336,04 | 116.200,91 |
| 38000 DE EJERCICIOS CERRADOS | 44.202,18 | | | 34,24 | 7.789,33 | 36.378,61 |
| 38206 REINTEGROS DEL FONDO SOC | 52.598,00 | | | | 1.227,04 | 51.370,96 |





| | | | | | | |
|--------------------------------|-------------------|--|------------------|------------------|------------------|-------------------|
| 38269 REINTEGROS AYUDAS DE DEP | 27.501,76 | | 213,16 | 4.258,33 | 986,88 | 22.043,39 |
| 39101 INTERESES DE DEMORA | 13.116,63 | | 8,03 | 227,92 | 79,46 | 12.801,22 |
| 39911 USUARIOS CENTROS CONCERT | 132.166,01 | | | 3.095,73 | 9.926,63 | 119.143,65 |
| 55099 OTRAS CONCESIONES | 1.131,00 | | | | | 1.131,00 |
| * 2017 . | 499.347,17 | | 8.080,76 | 24.719,01 | 29.543,64 | 437.003,76 |
| 31200 PRESTACIONES SOCIALES A | 97.388,61 | | 5.403,52 | 7.602,61 | 2.582,93 | 81.799,55 |
| 31201 PRESTACIONES SOCIALES A | 142.347,62 | | | 8.008,25 | 790,61 | 133.548,76 |
| 31202 PRESTACIONES SOCIALES A | 20.816,25 | | | | 2.579,40 | 18.236,85 |
| 38000 DE EJERCICIOS CERRADOS | 1.853,00 | | | | | 1.853,00 |
| 38205 REINTEGROS DE SUBVENCION | 149,86 | | | 149,86 | | |
| 38269 REINTEGROS AYUDAS DE DEP | 38.085,09 | | | 5.560,10 | 4.493,45 | 28.031,54 |
| 39101 INTERESES DE DEMORA | 3.576,96 | | | 580,01 | 504,95 | 2.492,00 |
| 39911 USUARIOS CENTROS CONCERT | 157.513,71 | | | 5.793,06 | 13.014,59 | 138.706,06 |
| 55099 OTRAS CONCESIONES | 165,29 | | | | | 165,29 |
| * 2018 . | 461.896,39 | | 5.403,52 | 27.693,89 | 23.965,93 | 404.833,05 |
| 31200 PRESTACIONES SOCIALES A | 104.614,98 | | 17.662,82 | 6.008,50 | 2.631,61 | 78.312,05 |
| 31201 PRESTACIONES SOCIALES A | 135.989,06 | | 398,18 | 5.455,77 | 6.209,50 | 123.925,61 |
| 38000 DE EJERCICIOS CERRADOS | 210.178,14 | | | 13.722,00 | 48.788,70 | 147.667,44 |
| 38100 PAGOS INDEBIDOS | 1.315,72 | | | 42,47 | 470,21 | 803,04 |
| 38269 REINTEGROS AYUDAS DE DEP | 52.885,44 | | | 16.734,27 | 1.958,52 | 34.192,65 |
| 39101 INTERESES DE DEMORA | 20.897,44 | | | 1.667,74 | 2.871,63 | 16.358,07 |
| 39911 USUARIOS CENTROS CONCERT | 181.468,52 | | | 5.333,21 | 12.506,71 | 163.628,60 |
| * 2019 . | 707.349,30 | | 18.061,00 | 48.963,96 | 75.436,88 | 564.887,46 |
| 31200 PRESTACIONES SOCIALES A | 162.225,07 | | | 6.008,50 | 6.395,53 | 149.821,04 |
| 31201 PRESTACIONES SOCIALES A | 138.202,98 | | | 3.171,58 | 10.366,19 | 124.665,21 |
| 38000 DE EJERCICIOS CERRADOS | 626.744,11 | | 2.455,65 | 24.554,71 | 130.928,93 | 468.804,82 |





| | | | | | | |
|--------------------------------|---------------------|--|------------------|------------------|-------------------|---------------------|
| 38100 PAGOS INDEBIDOS | 1.285,12 | | | | | 1.285,12 |
| 38269 REINTEGROS AYUDAS DE DEP | 12.651,02 | | | | 1.474,82 | 11.176,20 |
| 39101 INTERESES DE DEMORA | 55.477,38 | | 366,14 | 2.032,38 | 6.403,37 | 46.675,49 |
| 39911 USUARIOS CENTROS CONCERT | 222.106,17 | | | 5.599,86 | 8.229,25 | 208.277,06 |
| * 2020 . | 1.218.691,85 | | 2.821,79 | 41.367,03 | 163.798,09 | 1.010.704,94 |
| 31200 PRESTACIONES SOCIALES A | 101.601,85 | | 480,42 | | 2.788,62 | 98.332,81 |
| 31201 PRESTACIONES SOCIALES A | 145.653,25 | | 7.392,54 | | 5.163,45 | 133.097,26 |
| 31202 PRESTACIONES SOCIALES A | 202,75 | | | | | 202,75 |
| 38000 DE EJERCICIOS CERRADOS | 1.938.604,47 | | 12.878,59 | 15.646,52 | 115.637,30 | 1.794.442,06 |
| 38100 PAGOS INDEBIDOS | 3.173,22 | | | | 1.521,28 | 1.651,94 |
| 38269 REINTEGROS AYUDAS DE DEP | 66.704,01 | | 1.162,92 | 48.392,55 | 7.655,54 | 9.493,00 |
| 39101 INTERESES DE DEMORA | 95.552,64 | | 468,01 | 1.160,80 | 8.326,01 | 85.597,82 |
| 39911 USUARIOS CENTROS CONCERT | 281.067,67 | | | 14.651,73 | 24.451,49 | 241.964,45 |
| 55000 CESIÓN DE SERVICIOS DE C | 1.236,11 | | | | | 1.236,11 |
| * 2021 . | 2.633.795,97 | | 22.382,48 | 79.851,60 | 165.543,69 | 2.366.018,20 |
| 31200 PRESTACIONES SOCIALES A | 1.026.694,60 | | 2.733,39 | | 895.515,98 | 128.445,23 |
| 31201 PRESTACIONES SOCIALES A | 893.158,25 | | 438,05 | | 754.965,34 | 137.754,86 |
| 31202 PRESTACIONES SOCIALES A | 13.459,37 | | 133,54 | | 2.163,18 | 11.162,65 |
| 38000 DE EJERCICIOS CERRADOS | 1.615.989,68 | | 269.832,41 | | 202.923,89 | 1.143.233,38 |
| 38100 PAGOS INDEBIDOS | 10.203,14 | | | | 1.191,86 | 9.011,28 |
| 38206 REINTEGROS DEL FONDO SOC | 36.312,09 | | | | 35.786,90 | 525,19 |
| 38269 REINTEGROS AYUDAS DE DEP | 70.353,53 | | 14.500,48 | | 2.687,72 | 53.165,33 |
| 39101 INTERESES DE DEMORA | 79.646,41 | | 9.705,62 | | 14.681,52 | 55.259,27 |
| 39911 USUARIOS CENTROS CONCERT | 301.416,01 | | 3.141,85 | | 2.953,52 | 295.320,64 |
| 42000 PARA GASTOS GENERALES DE | 1.982.817,00 | | | | 1.982.817,00 | |
| 42007 PERSONAS EN SITUACION DE | 23.875.700,19 | | | | 23.875.700,19 | |





Región de Murcia
Consejería de Política Social,
Familias e Igualdad

CUENTAS ANUALES 2023

IMAs instituto murciano
de acción social

| | | | | | | |
|--------------------------------|----------------------|--|--|-------------------|----------------------|----------------------|
| 42008 PLAN DE DESARROLLO GITAN | 138,00 | | | | 138,00 | |
| 42014 AYUDAS ECONÓMICAS VÍCTIM | 200.000,00 | | | | 200.000,00 | |
| 55000 CESIÓN DE SERVICIOS DE C | 2.048,90 | | | | | 2.048,90 |
| 72018 MRR Servicios Sociales y | 7.541.593,97 | | | | 7.541.593,97 | |
| * 2022 . | 37.649.531,14 | | | 300.485,34 | 35.513.119,07 | 1.835.926,73 |
| ** Total | 46.570.408,80 | | | 537.384,11 | 412.432,99 | 36.019.557,33 |

I.M.A.S. EJERCICIO 2023

DERECHOS ANULADOS DE PRESUPUESTOS CERRADOS

Resumen por ejercicios

Mes: 1 a 13

| Clasificación Económica | Anulación de liquidaciones | Aplazamientos y fraccionamientos | Total Derechos Anulados |
|-------------------------|----------------------------|----------------------------------|-------------------------|
| 2004 . | 1.521,09 | | 1.521,09 |
| 2005 . | 1.167,40 | | 1.167,40 |
| 2006 . | 3.040,16 | | 3.040,16 |
| 2007 . | 2.801,64 | | 2.801,64 |
| 2008 . | 3.853,74 | | 3.853,74 |
| 2009 . | 1.999,36 | | 1.999,36 |
| 2010 . | 2.155,99 | | 2.155,99 |
| 2011 . | 2.918,01 | | 2.918,01 |
| 2012 . | 52.578,96 | | 52.578,96 |
| 2013 . | 71.067,63 | | 71.067,63 |
| 2014 . | 14.741,01 | | 14.741,01 |
| 2015 . | 5.051,44 | | 5.051,44 |





Región de Murcia
Consejería de Política Social,
Familias e Igualdad

CUENTAS ANUALES 2023

IMAs instituto murciano
de acción social

| | | | |
|----------------|-------------------|--|-------------------|
| 2016 . | 17.252,79 | | 17.252,79 |
| 2017 . | 8.080,76 | | 8.080,76 |
| 2018 . | 5.403,52 | | 5.403,52 |
| 2019 . | 18.061,00 | | 18.061,00 |
| 2020 . | 2.821,79 | | 2.821,79 |
| 2021 . | 22.382,48 | | 22.382,48 |
| 2022 . | 300.485,34 | | 300.485,34 |
| * Total | 537.384,11 | | 537.384,11 |

I.M.A.S. EJERCICIO 2023

DERECHOS ANULADOS DE PRESUPUESTOS CERRADOS

Resumen por capítulos

Mes: 1 a 13

| Capítulo | Descripción | Anulación de liquidaciones | Aplazamientos y fraccionamientos | Total Derechos Anulados |
|------------------------|--|----------------------------|----------------------------------|-------------------------|
| 3 | TASAS, PRECIOS PÚBLICOS Y OTROS INGRESOS | 531.617,24 | | 531.617,24 |
| 5 | INGRESOS PATRIMONIALES | 5.766,87 | | 5.766,87 |
| * TOTAL INFORME | | 537.384,11 | | 537.384,11 |





I.M.A.S. EJERCICIO 2023
DERECHOS ANULADOS DE PRESUPUESTOS CERRADOS
Resumen por subconceptos
Mes: 1 a 13

| Ejercicio presupuestario | Subconcepto | Descripción | Anulación de liquidaciones | Aplazamientos y fraccionamientos | Total Derechos Anulados |
|--------------------------|-------------|---|----------------------------|----------------------------------|-------------------------|
| 2004 | 31201 | PRESTACIONES SOCIALES A PERSONAS CON DISCAPACID | 308,5 | 0 | 308,5 |
| 2004 | 31205 | | 66,64 | 0 | 66,64 |
| 2004 | 31213 | | 1.007,16 | 0 | 1.007,16 |
| 2004 | 38000 | DE EJERCICIOS CERRADOS | 138,79 | 0 | 138,79 |
| 2005 | 31213 | | 1.167,40 | 0 | 1.167,40 |
| 2006 | 31201 | PRESTACIONES SOCIALES A PERSONAS CON DISCAPACID | 1.731,28 | 0 | 1.731,28 |
| 2006 | 31213 | | 1.308,88 | 0 | 1.308,88 |
| 2007 | 31201 | PRESTACIONES SOCIALES A PERSONAS CON DISCAPACID | 1.425,64 | 0 | 1.425,64 |
| 2007 | 31213 | | 1.376,00 | 0 | 1.376,00 |
| 2008 | 31201 | PRESTACIONES SOCIALES A PERSONAS CON DISCAPACID | 2.095,19 | 0 | 2.095,19 |
| 2008 | 31213 | | 1.758,55 | 0 | 1.758,55 |
| 2009 | 31201 | PRESTACIONES SOCIALES A PERSONAS CON DISCAPACID | 1.359,20 | 0 | 1.359,20 |
| 2009 | 31213 | | 640,16 | 0 | 640,16 |
| 2010 | 31200 | PRESTACIONES SOCIALES A PERSONAS MAYORES | 1.153,98 | 0 | 1.153,98 |
| 2010 | 31201 | PRESTACIONES SOCIALES A PERSONAS CON DISCAPACID | 1.002,01 | 0 | 1.002,01 |
| 2011 | 31200 | PRESTACIONES SOCIALES A PERSONAS MAYORES | 243,83 | 0 | 243,83 |
| 2011 | 31201 | PRESTACIONES SOCIALES A PERSONAS CON DISCAPACID | 1.416,67 | 0 | 1.416,67 |
| 2011 | 38000 | DE EJERCICIOS CERRADOS | 1.257,51 | 0 | 1.257,51 |
| 2012 | 31200 | PRESTACIONES SOCIALES A PERSONAS MAYORES | 37.166,32 | 0 | 37.166,32 |
| 2012 | 31201 | PRESTACIONES SOCIALES A PERSONAS CON DISCAPACID | 15.412,64 | 0 | 15.412,64 |





| | | | | | |
|------|-------|---|-----------|---|-----------|
| 2013 | 31200 | PRESTACIONES SOCIALES A PERSONAS MAYORES | 56.833,09 | 0 | 56.833,09 |
| 2013 | 31201 | PRESTACIONES SOCIALES A PERSONAS CON DISCAPACID | 14.234,54 | 0 | 14.234,54 |
| 2014 | 31200 | PRESTACIONES SOCIALES A PERSONAS MAYORES | 14.741,01 | 0 | 14.741,01 |
| 2015 | 31200 | PRESTACIONES SOCIALES A PERSONAS MAYORES | 3.575,16 | 0 | 3.575,16 |
| 2015 | 38269 | REINTEGROS AYUDAS DE DEPENDENCIA | 1.277,80 | 0 | 1.277,80 |
| 2015 | 39101 | INTERESES DE DEMORA | 198,48 | 0 | 198,48 |
| 2016 | 31200 | PRESTACIONES SOCIALES A PERSONAS MAYORES | 8.950,38 | 0 | 8.950,38 |
| 2016 | 38100 | PAGOS INDEBIDOS | 510,65 | 0 | 510,65 |
| 2016 | 38269 | REINTEGROS AYUDAS DE DEPENDENCIA | 1.781,58 | 0 | 1.781,58 |
| 2016 | 39101 | INTERESES DE DEMORA | 243,31 | 0 | 243,31 |
| 2016 | 55099 | OTRAS CONCESIONES | 5.766,87 | 0 | 5.766,87 |
| 2017 | 31200 | PRESTACIONES SOCIALES A PERSONAS MAYORES | 7.859,57 | 0 | 7.859,57 |
| 2017 | 38269 | REINTEGROS AYUDAS DE DEPENDENCIA | 213,16 | 0 | 213,16 |
| 2017 | 39101 | INTERESES DE DEMORA | 8,03 | 0 | 8,03 |
| 2018 | 31200 | PRESTACIONES SOCIALES A PERSONAS MAYORES | 5.403,52 | 0 | 5.403,52 |
| 2019 | 31200 | PRESTACIONES SOCIALES A PERSONAS MAYORES | 17.662,82 | 0 | 17.662,82 |
| 2019 | 31201 | PRESTACIONES SOCIALES A PERSONAS CON DISCAPACID | 398,18 | 0 | 398,18 |
| 2020 | 38000 | DE EJERCICIOS CERRADOS | 2.455,65 | 0 | 2.455,65 |
| 2020 | 39101 | INTERESES DE DEMORA | 366,14 | 0 | 366,14 |
| 2021 | 31200 | PRESTACIONES SOCIALES A PERSONAS MAYORES | 480,42 | 0 | 480,42 |
| 2021 | 31201 | PRESTACIONES SOCIALES A PERSONAS CON DISCAPACID | 7.392,54 | 0 | 7.392,54 |
| 2021 | 38000 | DE EJERCICIOS CERRADOS | 12.878,59 | 0 | 12.878,59 |
| 2021 | 38269 | REINTEGROS AYUDAS DE DEPENDENCIA | 1.162,92 | 0 | 1.162,92 |
| 2021 | 39101 | INTERESES DE DEMORA | 468,01 | 0 | 468,01 |
| 2022 | 31200 | PRESTACIONES SOCIALES A PERSONAS MAYORES | 2.733,39 | 0 | 2.733,39 |
| 2022 | 31201 | PRESTACIONES SOCIALES A PERSONAS CON DISCAPACID | 438,05 | 0 | 438,05 |



CERÓN GÓMEZ, JOSE 26/04/2024 13:06:20
 Este es una copia auténtica imprimible de un documento electrónico administrativo archivado por la Comunidad Autónoma de Murcia, según artículo 27.3.c) de la Ley 39/2015. Los firmantes y las fechas de firma se muestran en los recuadros. Su autenticidad puede ser contrastada accediendo a la siguiente dirección: <https://sede.carm.es/verificardocumentos> e introduciendo el código seguro de verificación (CSV) CARM-04f4b262-03bd-4567-4e62-0050569b6280



Región de Murcia
 Consejería de Política Social,
 Familias e Igualdad

CUENTAS ANUALES 2023

IMAs instituto murciano
 de acción social

| | | | | | |
|------------------------|-------|-----------------------------------|-------------------|----------|-------------------|
| 2022 | 31202 | PRESTACIONES SOCIALES A JÓVENES | 133,54 | 0 | 133,54 |
| 2022 | 38000 | DE EJERCICIOS CERRADOS | 269.832,41 | 0 | 269.832,41 |
| 2022 | 38269 | REINTEGROS AYUDAS DE DEPENDENCIA | 14.500,48 | 0 | 14.500,48 |
| 2022 | 39101 | INTERESES DE DEMORA | 9.705,62 | 0 | 9.705,62 |
| 2022 | 39911 | USUARIOS CENTROS CONCERTADOS IMAS | 3.141,85 | 0 | 3.141,85 |
| * TOTAL INFORME | | | 537.384,11 | 0 | 537.384,11 |

I.M.A.S. EJERCICIO 2023

DERECHOS CANCELADOS DE PRESUPUESTOS CERRADOS

Resumen por ejercicios

Mes: 1 a 13

| Ejercicio presupuestario | Cobros en especie | Insolvencias | Prescripción | Total Derechos Cancelados |
|--------------------------|-------------------|--------------|--------------|---------------------------|
| 2005 | | 275,45 | | 275,45 |
| 2006 | | 1.271,81 | | 1.271,81 |
| 2007 | | 592,86 | | 592,86 |
| 2008 | | 2.449,26 | | 2.449,26 |
| 2009 | | 6.487,70 | 2.272,73 | 8.760,43 |
| 2010 | | 9.795,94 | | 9.795,94 |
| 2011 | | 28.715,87 | | 28.715,87 |
| 2012 | | 42.516,82 | | 42.516,82 |
| 2013 | | 25.901,67 | 1.414,01 | 27.315,68 |
| 2014 | | 12.849,61 | | 12.849,61 |
| 2015 | | 29.582,20 | | 29.582,20 |
| 2016 | | 25.262,48 | 449,09 | 25.711,57 |
| 2017 | | 24.719,01 | | 24.719,01 |
| 2018 | | 27.693,89 | | 27.693,89 |





| | | | | |
|------------------------|--|-------------------|-----------------|-------------------|
| 2019 | | 48.963,96 | | 48.963,96 |
| 2020 | | 41.367,03 | | 41.367,03 |
| 2021 | | 79.851,60 | | 79.851,60 |
| * TOTAL INFORME | | 408.297,16 | 4.135,83 | 412.432,99 |

I.M.A.S. EJERCICIO 2023

DERECHOS CANCELADOS DE PRESUPUESTOS CERRADOS

Resumen por capítulos

Mes: 1 a 13

| Capítulo | Descripción | Insolvencias | Prescripciones | Otras causas | Total derechos cancelados |
|------------------------|--|-------------------|-----------------|--------------|---------------------------|
| 3 | TASAS, PRECIOS PÚBLICOS Y OTROS INGRESOS | 408.297,16 | 4.135,83 | | 412.432,99 |
| * TOTAL INFORME | | 408.297,16 | 4.135,83 | | 412.432,99 |

I.M.A.S. EJERCICIO 2023

DERECHOS CANCELADOS DE PRESUPUESTOS CERRADOS

Resumen por subconceptos

Mes: 1 a 13

| Ej.Pptro. | Subcpto. | Descripción | Inslv. | Presc. | Otrs.Caus. | T.D.Canc |
|-----------|----------|--|--------|----------|------------|----------|
| 2005 | 38000 | DE EJERCICIOS CERRADOS | 0 | 275,45 | 0 | 275,45 |
| 2006 | 31209 | | 0 | 1.038,51 | 0 | 1.038,51 |
| 2006 | 38000 | DE EJERCICIOS CERRADOS | 0 | 233,3 | 0 | 233,3 |
| 2007 | 38000 | DE EJERCICIOS CERRADOS | 0 | 592,86 | 0 | 592,86 |
| 2008 | 31204 | PREST.SOC.MEDIACIÓN Y PUNTOS DE ENCUENTRO FAMILIAR | 0 | 778,1 | 0 | 778,1 |
| 2008 | 38000 | DE EJERCICIOS CERRADOS | 0 | 790,46 | 0 | 790,46 |





| | | | | | | |
|------|-------|--|---|-----------|----------|-----------|
| 2008 | 38205 | REINTEGROS DE SUBVENCIONES DEL F.A.S. | 0 | 880,7 | 0 | 880,7 |
| 2009 | 31204 | PREST.SOC.MEDIACIÓN Y PUNTOS DE ENCUENTRO FAMILIAR | 0 | 5.666,26 | 0 | 5.666,26 |
| 2009 | 38000 | DE EJERCICIOS CERRADOS | 0 | 821,44 | 2.272,73 | 3.094,17 |
| 2010 | 31200 | PRESTACIONES SOCIALES A PERSONAS MAYORES | 0 | 5.161,64 | 0 | 5.161,64 |
| 2010 | 31201 | PRESTACIONES SOCIALES A PERSONAS CON DISCAPACIDAD | 0 | 1.141,92 | 0 | 1.141,92 |
| 2010 | 38000 | DE EJERCICIOS CERRADOS | 0 | 3.485,58 | 0 | 3.485,58 |
| 2010 | 38205 | REINTEGROS DE SUBVENCIONES DEL F.A.S. | 0 | 6,8 | 0 | 6,8 |
| 2011 | 31200 | PRESTACIONES SOCIALES A PERSONAS MAYORES | 0 | 6.231,50 | 0 | 6.231,50 |
| 2011 | 31201 | PRESTACIONES SOCIALES A PERSONAS CON DISCAPACIDAD | 0 | 19.455,88 | 0 | 19.455,88 |
| 2011 | 38000 | DE EJERCICIOS CERRADOS | 0 | 3.028,49 | 0 | 3.028,49 |
| 2012 | 31200 | PRESTACIONES SOCIALES A PERSONAS MAYORES | 0 | 7.257,90 | 0 | 7.257,90 |
| 2012 | 31201 | PRESTACIONES SOCIALES A PERSONAS CON DISCAPACIDAD | 0 | 31.024,27 | 0 | 31.024,27 |
| 2012 | 38000 | DE EJERCICIOS CERRADOS | 0 | 4.234,65 | 0 | 4.234,65 |
| 2013 | 31200 | PRESTACIONES SOCIALES A PERSONAS MAYORES | 0 | 7.028,22 | 1.414,01 | 8.442,23 |
| 2013 | 31201 | PRESTACIONES SOCIALES A PERSONAS CON DISCAPACIDAD | 0 | 16.202,94 | 0 | 16.202,94 |
| 2013 | 38000 | DE EJERCICIOS CERRADOS | 0 | 2.404,61 | 0 | 2.404,61 |
| 2013 | 39101 | INTERESES DE DEMORA | 0 | 265,9 | 0 | 265,9 |
| 2014 | 31200 | PRESTACIONES SOCIALES A PERSONAS MAYORES | 0 | 8.225,02 | 0 | 8.225,02 |
| 2014 | 31201 | PRESTACIONES SOCIALES A PERSONAS CON DISCAPACIDAD | 0 | 835,49 | 0 | 835,49 |
| 2014 | 38000 | DE EJERCICIOS CERRADOS | 0 | 3.526,93 | 0 | 3.526,93 |
| 2014 | 39101 | INTERESES DE DEMORA | 0 | 262,17 | 0 | 262,17 |
| 2015 | 31200 | PRESTACIONES SOCIALES A PERSONAS MAYORES | 0 | 10.942,08 | 0 | 10.942,08 |
| 2015 | 31201 | PRESTACIONES SOCIALES A PERSONAS CON DISCAPACIDAD | 0 | 9.125,60 | 0 | 9.125,60 |
| 2015 | 38000 | DE EJERCICIOS CERRADOS | 0 | 836,41 | 0 | 836,41 |
| 2015 | 38269 | REINTEGROS AYUDAS DE DEPENDENCIA | 0 | 2.354,20 | 0 | 2.354,20 |
| 2015 | 39101 | INTERESES DE DEMORA | 0 | 544,54 | 0 | 544,54 |





| | | | | | | |
|------|-------|---|---|-----------|--------|-----------|
| 2015 | 39911 | USUARIOS CENTROS CONCERTADOS IMAS | 0 | 5.779,37 | 0 | 5.779,37 |
| 2016 | 31200 | PRESTACIONES SOCIALES A PERSONAS MAYORES | 0 | 10.387,89 | 449,09 | 10.836,98 |
| 2016 | 31201 | PRESTACIONES SOCIALES A PERSONAS CON DISCAPACIDAD | 0 | 9.073,50 | 0 | 9.073,50 |
| 2016 | 38000 | DE EJERCICIOS CERRADOS | 0 | 2.896,71 | 0 | 2.896,71 |
| 2016 | 38269 | REINTEGROS AYUDAS DE DEPENDENCIA | 0 | 496,14 | 0 | 496,14 |
| 2016 | 39101 | INTERESES DE DEMORA | 0 | 325,08 | 0 | 325,08 |
| 2016 | 39911 | USUARIOS CENTROS CONCERTADOS IMAS | 0 | 2.083,16 | 0 | 2.083,16 |
| 2017 | 31200 | PRESTACIONES SOCIALES A PERSONAS MAYORES | 0 | 9.087,05 | 0 | 9.087,05 |
| 2017 | 31201 | PRESTACIONES SOCIALES A PERSONAS CON DISCAPACIDAD | 0 | 8.015,74 | 0 | 8.015,74 |
| 2017 | 38000 | DE EJERCICIOS CERRADOS | 0 | 34,24 | 0 | 34,24 |
| 2017 | 38269 | REINTEGROS AYUDAS DE DEPENDENCIA | 0 | 4.258,33 | 0 | 4.258,33 |
| 2017 | 39101 | INTERESES DE DEMORA | 0 | 227,92 | 0 | 227,92 |
| 2017 | 39911 | USUARIOS CENTROS CONCERTADOS IMAS | 0 | 3.095,73 | 0 | 3.095,73 |
| 2018 | 31200 | PRESTACIONES SOCIALES A PERSONAS MAYORES | 0 | 7.602,61 | 0 | 7.602,61 |
| 2018 | 31201 | PRESTACIONES SOCIALES A PERSONAS CON DISCAPACIDAD | 0 | 8.008,25 | 0 | 8.008,25 |
| 2018 | 38205 | REINTEGROS DE SUBVENCIONES DEL F.A.S. | 0 | 149,86 | 0 | 149,86 |
| 2018 | 38269 | REINTEGROS AYUDAS DE DEPENDENCIA | 0 | 5.560,10 | 0 | 5.560,10 |
| 2018 | 39101 | INTERESES DE DEMORA | 0 | 580,01 | 0 | 580,01 |
| 2018 | 39911 | USUARIOS CENTROS CONCERTADOS IMAS | 0 | 5.793,06 | 0 | 5.793,06 |
| 2019 | 31200 | PRESTACIONES SOCIALES A PERSONAS MAYORES | 0 | 6.008,50 | 0 | 6.008,50 |
| 2019 | 31201 | PRESTACIONES SOCIALES A PERSONAS CON DISCAPACIDAD | 0 | 5.455,77 | 0 | 5.455,77 |
| 2019 | 38000 | DE EJERCICIOS CERRADOS | 0 | 13.722,00 | 0 | 13.722,00 |
| 2019 | 38100 | PAGOS INDEBIDOS | 0 | 42,47 | 0 | 42,47 |
| 2019 | 38269 | REINTEGROS AYUDAS DE DEPENDENCIA | 0 | 16.734,27 | 0 | 16.734,27 |
| 2019 | 39101 | INTERESES DE DEMORA | 0 | 1.667,74 | 0 | 1.667,74 |
| 2019 | 39911 | USUARIOS CENTROS CONCERTADOS IMAS | 0 | 5.333,21 | 0 | 5.333,21 |





| | | | | | | |
|------------------------|-------|---|-------------------|-----------------|----------|-------------------|
| 2020 | 31200 | PRESTACIONES SOCIALES A PERSONAS MAYORES | 0 | 6.008,50 | 0 | 6.008,50 |
| 2020 | 31201 | PRESTACIONES SOCIALES A PERSONAS CON DISCAPACIDAD | 0 | 3.171,58 | 0 | 3.171,58 |
| 2020 | 38000 | DE EJERCICIOS CERRADOS | 0 | 24.554,71 | 0 | 24.554,71 |
| 2020 | 39101 | INTERESES DE DEMORA | 0 | 2.032,38 | 0 | 2.032,38 |
| 2020 | 39911 | USUARIOS CENTROS CONCERTADOS IMAS | 0 | 5.599,86 | 0 | 5.599,86 |
| 2021 | 38000 | DE EJERCICIOS CERRADOS | 0 | 15.646,52 | 0 | 15.646,52 |
| 2021 | 38269 | REINTEGROS AYUDAS DE DEPENDENCIA | 0 | 48.392,55 | 0 | 48.392,55 |
| 2021 | 39101 | INTERESES DE DEMORA | 0 | 1.160,80 | 0 | 1.160,80 |
| 2021 | 39911 | USUARIOS CENTROS CONCERTADOS IMAS | 0 | 14.651,73 | 0 | 14.651,73 |
| * TOTAL INFORME | | | 408.297,16 | 4.135,83 | 0 | 412.432,99 |

6.23.2.3 VARIACIÓN DE RESULTADOS PRESUPUESTARIOS DE EJERCICIOS ANTERIORES

| | TOTAL VARIACIÓN DE DERECHOS | TOTAL VARIACIÓN DE OBLIGACIONES | VARIACIÓN DE RESULTADOS PRESUPUESTARIOS |
|---|-----------------------------|---------------------------------|---|
| 1. TOTAL VARIACIONES OPERACIONES NO FINANCIERAS (A+B) | -949.817,10 | | -949.817,10 |
| A) OPERACIONES CORRIENTES | -949.817,10 | | -949.817,10 |
| B) OPERACIONES DE CAPITAL | | | |
| 2. TOTAL VARIACIÓN OPERACIONES FINANCIERAS (C+D) | | | |
| C) ACTIVOS FINANCIEROS | | | |
| D) PASIVOS FINANCIEROS | | | |
| TOTAL (1+2) | -949.817,10 | | -949.817,10 |





6.23.3 COMPROMISOS DE GASTO CON CARGO A PRESUPUESTOS DE EJERCICIOS POSTERIORES

POR SECCIÓN

| SECCIÓN | AÑO 2024 | AÑO 2025 | AÑO 2026 | AÑO 2027 | SIGUIENTES |
|--------------|-----------------------|----------------------|----------------------|----------------------|----------------------|
| 51. IMAS | 170.998.624,08 | 38.549.048,87 | 25.735.554,58 | 19.811.347,90 | 17.092.358,16 |
| TOTAL | 170.998.624,08 | 38.549.048,87 | 25.735.554,58 | 19.811.347,90 | 17.092.358,16 |

POR FUNCIÓN

| FUNCIÓN | AÑO 2024 | AÑO 2025 | AÑO 2026 | AÑO 2027 | SIGUIENTES |
|----------------------------------|-----------------------|----------------------|----------------------|----------------------|----------------------|
| 31.SEGURIDAD Y PROTECCIÓN SOCIAL | 170.998.624,08 | 38.549.048,87 | 25.735.554,58 | 19.811.347,90 | 17.092.358,16 |
| TOTAL | 170.998.624,08 | 38.549.048,87 | 25.735.554,58 | 19.811.347,90 | 17.092.358,16 |





Región de Murcia
Consejería de Política Social,
Familias e Igualdad

CUENTAS ANUALES 2023

IMAs instituto murciano
de acción social

POR CAPÍTULOS

| SECCIÓN | AÑO 2024 | AÑO 2025 | AÑO 2026 | AÑO 2027 | SIGUIENTES |
|--|-----------------------|----------------------|----------------------|----------------------|----------------------|
| 1 GASTOS DE PERSONAL | 18.256,96 | 18.256,96 | 17.057,95 | | |
| 2 GASTOS CORRIENTES EN BIENES Y SERVICIOS | 170.386.801,62 | 38.530.791,91 | 25.718.496,63 | 19.811.347,90 | 17.092.358,16 |
| 6 INVERSIONES REALES | 593.565,50 | | | | |
| * Total | 170.998.624,08 | 38.549.048,87 | 25.735.554,58 | 19.811.347,90 | 17.092.358,16 |





6.23.4 GASTOS CON FINANCIACIÓN AFECTADA

| CÓDIGO DE GASTO | DESCRIPCIÓN | AGENTE FINANCIADOR | | COEFICIENTE DE FINANCIACIÓN | DESVIACIONES DEL EJERCICIO | | DESVIACIONES ACUMULADAS | |
|-----------------|--|---|---------------------------|-----------------------------|----------------------------|-----------|-------------------------|-----------|
| | | TERCERO | APLICACIÓN PRESUPUESTARIA | | DESVIACIONES DEL EJERCICIO | | DESVIACIONES ACUMULADAS | |
| | | | | | POSITIVAS | NEGATIVAS | POSITIVAS | NEGATIVAS |
| 11588 | Pensiones F.A.S. (1) | IMSERSO | 51.04.00.403.17 | 100 | 0,00 | 0,00 | 0,00 | 0,00 |
| Varios | Personas en situación de dependencia | IMSERSO | 51.01.00.420.07 | 100 | 0,00 | 0,00 | 0,00 | 0,00 |
| 11967 | Plan de Desarrollo Gitano | Ministerio de Derechos Sociales y Agenda 2030 | 51.04.00.420.08 | 60 | 0,00 | 0,00 | 0,00 | 0,00 |
| 36019 | Ayudas a mujeres víctimas de violencia de género (2) | Ministerio de Derechos Sociales y Agenda 2030 | 51.04.00.420.14 | 100 | 0,00 | 0,00 | 0,00 | 0,00 |
| 45097 | Estudios preparatorios, seguimiento y control del FSE (3) | Fondo Social Europeo | 51.04.00.420.02 | 80 | 0,00 | 0,00 | 0,00 | 0,00 |
| 45098 | Estudios preparatorios, seguimiento y control del FSE-POEJ (3) | Fondo Social Europeo | 51.04.00.420.13 | 80 | 0,00 | 0,00 | 0,00 | 0,00 |
| 46934 | Aplicación informática Banco de alimentos (FEDER) (3) | FEDER | 51.04.00.720.03 | 80 | 0,00 | 0,00 | 0,00 | 0,00 |
| 48435 | Subvenciones para el desarrollo de itinerarios de inserción socio-laboral para personas vulnerables (FSE+) | Fondo Social Europeo Plus | 51.01.00.420.24 | 60 | 95.395,20 | 0,00 | 95.395,20 | 0,00 |
| 48436 | Subvenciones para el desarrollo de itinerarios de inserción socio- | Fondo Social Europeo Plus | 51.01.00.420.24 | 60 | 86.885,40 | 0,00 | 86.885,40 | 0,00 |





| | | | | | | | | |
|-------|---|---|-----------------|-----|--------------|------|--------------|------|
| | laboral para personas vulnerables. Sistema de Garantía Juvenil (FSE+) | | | | | | | |
| 50660 | Subvenciones Proyecto Integración en la comunidad personas con discapacidad (FSE+) | Fondo Social Europeo Plus | 51.01.00.420.24 | 60 | 788.400,00 | 0,00 | 788.400,00 | 0,00 |
| 50804 | Seguimiento programas activación FSE+ - Gastos de personal | Fondo Social Europeo Plus | 51.01.00.420.24 | 95 | 75.787,20 | 0,00 | 75.787,20 | 0,00 |
| 50803 | Seguimiento programas activación FSE+ - Gastos corrientes | Fondo Social Europeo Plus | 51.01.00.420.24 | 95 | 26.886,90 | 0,00 | 26.886,90 | 0,00 |
| 48432 | Ayudas del Bono Social Térmico | Ministerio para la Transición Ecológica y el Reto Demográfico | 51.04.00.420.22 | 100 | 2.035.894,49 | 0,00 | 2.035.894,49 | 0,00 |
| 48434 | Ayudas económicas a personas beneficiarias del régimen de protección temporal afectadas por el conflicto de Ucrania | Ministerio de Inclusión, Seguridad Social y Migraciones | 51.04.00.420.23 | 100 | 156,00 | 0,00 | 156,00 | 0,00 |
| 49116 | Plan Recuperación, Transformación y Resiliencia C22 I1 (Convenio) - Proyecto 10 Construcción y remodelación de equipamientos para personas con discapacidad - CONSTRUCCIÓN VIVIENDAS UNIFAMILIARES EN LÓPEZ AMBIT | Ministerio de Derechos Sociales y Agenda 2030 | 51.01.00.720.18 | 100 | 0,00 | 0,00 | 19.409,00 | 0,00 |
| 49119 | Plan Recuperación, Transformación y Resiliencia C22 I1 (Convenio) - Proyecto 11 Construcción y remodelación de equipamientos para personas con alteraciones crónicas de la salud mental - CONSTRUCCIÓN VIVIENDAS UNIFAMILIARES EN LUIS VALENCIANO | Ministerio de Derechos Sociales y Agenda 2030 | 51.01.00.720.18 | 100 | 0,00 | 0,00 | 19.409,00 | 0,00 |





| | | | | | | | | |
|-------|---|---|-----------------|-----|------|------|--------------|------|
| 49260 | Plan Recuperación, Transformación y Resiliencia C22 I2 (Convenio) - Proyecto 17 Impulso de la utilización de las TIC en Centros Sociales y Residenciales de personas mayores - EQUIPAMIENTOS TIC | Ministerio de Derechos Sociales y Agenda 2030 | 51.01.00.720.18 | 100 | 0,00 | 0,00 | 190.000,00 | 0,00 |
| 49257 | Plan Recuperación, Transformación y Resiliencia C22 I1 (Convenio) - Proyecto 14 Construcción y remodelación de edificios para el cuidado de larga duración de personas mayores - REMODELACIÓN JARDÍN RPM DOMINGO SASTRE LORCA | Ministerio de Derechos Sociales y Agenda 2030 | 51.01.00.720.18 | 100 | 0,00 | 0,00 | 16.650,79 | 0,00 |
| 49231 | Plan Recuperación, Transformación y Resiliencia C22 I1 (Convenio) - Proyecto 10 Construcción y remodelación de equipamientos para personas con discapacidad - A CORP LOCALES. SUBV. REMODEL. O CONSTRUCC. Y EQUIP. CENTROS PERS. DISCAPACIDAD | Ministerio de Derechos Sociales y Agenda 2030 | 51.01.00.720.18 | 100 | 0,00 | 0,00 | 358.476,00 | 0,00 |
| 49233 | Plan Recuperación, Transformación y Resiliencia C22 I1 (Convenio) - Proyecto 11 Construcción y remodelación de equipamientos para personas con alteraciones crónicas de la salud mental - A CORP LOCALES. SUBV. CONSTRUCC. Y EQUIP. CENTROS PERS. CON ALT. SALUD MENTAL | Ministerio de Derechos Sociales y Agenda 2030 | 51.01.00.720.18 | 100 | 0,00 | 0,00 | 1.325.000,00 | 0,00 |
| 49235 | Plan Recuperación, Transformación y Resiliencia C22 I1 (Convenio) - Proyecto 12 Adquisición de nuevos | Ministerio de Derechos Sociales y Agenda 2030 | 51.01.00.720.18 | 100 | 0,00 | 0,00 | 1.525.000,00 | 0,00 |





| | | | | | | | | |
|-------|---|---|-----------------|-----|------|------|--------------|------|
| | equipamientos en la comunidad para alumnado con discapacidad y con alteraciones graves del comportamiento - A CCLL. SUBV. ADQUIS. REF. Y EQUIP. VIVIEND, ENTORNO COMUNIT. ESCOLARIZADOS | | | | | | | |
| 49237 | Plan Recuperación, Transformación y Resiliencia C22 I1 (Convenio) - Proyecto 13 Adquisición de viviendas en la comunidad para personas con discapacidad - A CCLL. SUBV. ADQUIS. REF. Y EQUIP. VIVIEND. ENTORNO COMUNITARIO PERS. DISCAPACIDAD | Ministerio de Derechos Sociales y Agenda 2030 | 51.01.00.720.18 | 100 | 0,00 | 0,00 | 1.525.000,00 | 0,00 |
| 49232 | Plan Recuperación, Transformación y Resiliencia C22 I1 (Convenio) - Proyecto 10 Construcción y remodelación de equipamientos para personas con discapacidad - A ENTIDADES SFL SUBV. REMODEL. O CONSTRUCC. Y EQUIP. CENTROS PARA PERS. CON DISCA | Ministerio de Derechos Sociales y Agenda 2030 | 51.01.00.720.18 | 100 | 0,00 | 0,00 | 502.370,73 | 0,00 |
| 49234 | Plan Recuperación, Transformación y Resiliencia C22 I1 (Convenio) - Proyecto 11 Construcción y remodelación de equipamientos para personas con alteraciones crónicas de la salud mental - A ENTID. SFL SUBV. REMODEL. O CONST. Y EQUIP. CENT. PERS. CON ALT. SALUD MENTAL | Ministerio de Derechos Sociales y Agenda 2030 | 51.01.00.720.18 | 100 | 0,00 | 0,00 | 0,00 | 0,00 |





| | | | | | | | | |
|-------------------------|--|---|-----------------|-----|--------------|------|--------------|------|
| 49238 | Plan Recuperación, Transformación y Resiliencia C22 I1 (Convenio) - Proyecto 13 Adquisición de viviendas en la comunidad para personas con discapacidad - A ENTID. SFL. SUBV. ADQUIS. REF. Y EQUIP. VIVIEND. ENTORNO COMUNIT. PERS. DISCAPAC | Ministerio de Derechos Sociales y Agenda 2030 | 51.01.00.720.18 | 100 | 0,00 | 0,00 | 0,73 | 0,00 |
| 49265 | Plan Recuperación, Transformación y Resiliencia C22 I3 (R.D. 1100/2021, de 10 de diciembre) - Nuevos proyectos territoriales para asegurar la accesibilidad universal a la vivienda a personas mayores, con discapacidad y/o en situación de dependencia | Ministerio de Derechos Sociales y Agenda 2030 | 51.01.00.720.18 | 100 | 0,00 | 0,00 | 0,00 | 0,00 |
| 48433 | Plan Recuperación, Transformación y Resiliencia C15.I3 "Bonos digitales pymes y colectivos vulnerables" - BONO DIGITAL PARA COLECTIVOS VULNERABLES | Ministerio de Derechos Sociales y Agenda 2030 | 51.04.00.420.21 | 100 | 1.004.986,20 | 0,00 | 1.004.986,20 | 0,00 |
| 49538 | Plan Recuperación, Transformación y Resiliencia C23.I7 "Fomento del crecimiento inclusivo..." - PROYECTO DE ACTIVACIÓN SOCIAL IMV-PRTR (GASTOS DE PERSONAL) | Ministerio de Derechos Sociales y Agenda 2030 | 51.01.00.420.20 | 100 | 43.814,01 | 0,00 | 43.814,01 | 0,00 |
| 49537 49539 49540 | Plan Recuperación, Transformación y Resiliencia C23.I7 "Fomento del crecimiento inclusivo..." - PROYECTO DE ACTIVACIÓN SOCIAL IMV-PRTR (GASTOS CORRIENTES EN BIENES Y SERVICIOS) | Ministerio de Derechos Sociales y Agenda 2030 | 51.01.00.420.20 | 100 | 125.679,70 | 0,00 | 125.679,70 | 0,00 |





Región de Murcia
Consejería de Política Social,
Familias e Igualdad

CUENTAS ANUALES 2023

IMAs instituto murciano
de acción social

| | | | | | | | | | |
|-------------------------|--|---|-----------------|-----|------------|---------------------|-------------|----------------------|-------------|
| 49541 49542 49543 | Plan Recuperación, Transformación y Resiliencia C23.I7 "Fomento del crecimiento inclusivo..." - SUBVENCIONES AYTOS. CARTAGENA, MURCIA Y ALCANTARILLA PARA DESARROLLO DE PROYECTOS DE ACTIVACIÓN SOCIAL IMV-PRTR | Ministerio de Derechos Sociales y Agenda 2030 | 51.01.00.420.20 | 100 | 786.435,00 | 0,00 | 786.435,00 | 0,00 | |
| 47778 | Plan Recuperación, Transformación y Resiliencia C22 I2 (Convenio) - Proyecto 19 Nuevas soluciones habitacionales para personas adultas sujetas por la CARM a curatela o medida legal de apoyo en el ejercicio de su capacidad jurídica - A LA FUND. MURC.TUTELA Y DEF.JUD.ADULTOS.ACUERD.JESU S ABAND.RESERV.2 PL.RESID. | Ministerio de Derechos Sociales y Agenda 2030 | 51.01.00.720.18 | 100 | 0,00 | 0,00 | 0,00 | 0,00 | |
| TOTAL | | | | | | 5.070.320,10 | 0,00 | 10.551.636,35 | 0,00 |





| CÓDIGO DE GASTO | DESCRIPCIÓN | GASTO PREVISTO | OBLIGACIONES RECONOCIDAS EN EJERCICIOS ANTERIORES | OBLIGACIONES RECONOCIDAS EN EL EJERCICIO | TOTAL OBLIGACIONES RECONOCIDAS | GASTO PENDIENTE |
|-----------------|---|----------------|---|--|--------------------------------|-----------------|
| 11588 | Pensiones F.A.S. (1) | 68.779,80 | 0,00 | 68.779,80 | 68.779,80 | 0,00 |
| Varios | Personas en situación de dependencia | 60.593.802,00 | 0,00 | 60.593.802,00 | 60.593.802,00 | 0,00 |
| 11967 | Plan de Desarrollo Gitano | 183.000,00 | 0,00 | 183.000,00 | 183.000,00 | 0,00 |
| 36019 | Ayudas a mujeres víctimas de violencia de género (2) | 200.000,00 | 0,00 | 200.000,00 | 200.000,00 | 0,00 |
| 45097 | Estudios preparatorios, seguimiento y control del FSE (3) | 274.043,00 | 144.104,40 | 23.810,80 | 167.915,20 | 106.127,80 |
| 45098 | Estudios preparatorios, seguimiento y control del FSE-POEJ (3) | 164.048,00 | 79.225,28 | 14.102,96 | 93.328,24 | 70.719,76 |
| 46934 | Aplicación informática Banco de alimentos (FEDER) (3) | 200.000,00 | 0,00 | 0,00 | 0,00 | 200.000,00 |
| 48435 | Subvenciones para el desarrollo de itinerarios de inserción socio-laboral para personas vulnerables (FSE+) | 4.790.000,00 | 0,00 | 4.631.008,00 | 4.631.008,00 | 158.992,00 |
| 48436 | Subvenciones para el desarrollo de itinerarios de inserción socio-laboral para personas vulnerables. Sistema de Garantía Juvenil (FSE+) | 1.710.000,00 | 0,00 | 1.565.191,00 | 1.565.191,00 | 144.809,00 |
| 50660 | Subvenciones Proyecto Integración en la comunidad personas con discapacidad (FSE+) | 1.314.000,00 | 0,00 | 0,00 | 0,00 | 1.314.000,00 |





| | | | | | | |
|-------|---|---------------|-----------|---------------|---------------|--------------|
| 50804 | Seguimiento programas activación FSE+ - Gastos de personal | 79.776,00 | 0,00 | 0,00 | 0,00 | 79.776,00 |
| 50803 | Seguimiento programas activación FSE+ - Gastos corrientes | 28.302,00 | 0,00 | 0,00 | 0,00 | 28.302,00 |
| 48432 | Ayudas del Bono Social Térmico | 16.290.137,29 | 0,00 | 14.254.242,80 | 14.254.242,80 | 2.035.894,49 |
| 48434 | Ayudas económicas a personas beneficiarias del régimen de protección temporal afectadas por el conflicto de Ucrania | 1.835.856,00 | 0,00 | 1.835.700,00 | 1.835.700,00 | 156,00 |
| 49116 | Plan Recuperación, Transformación y Resiliencia C22 I1 (Convenio) - Proyecto 10 Construcción y remodelación de equipamientos para personas con discapacidad - CONSTRUCCIÓN VIVIENDAS UNIFAMILIARES EN LÓPEZ AMBIT | 19.409,00 | 0,00 | 0,00 | 0,00 | 19.409,00 |
| 49119 | Plan Recuperación, Transformación y Resiliencia C22 I1 (Convenio) - Proyecto 11 Construcción y remodelación de equipamientos para personas con alteraciones crónicas de la salud mental - CONSTRUCCIÓN VIVIENDAS UNIFAMILIARES EN LUIS VALENCIANO | 19.409,00 | 0,00 | 0,00 | 0,00 | 19.409,00 |
| 49260 | Plan Recuperación, Transformación y Resiliencia C22 I2 (Convenio) - Proyecto 17 Impulso de la utilización de las TIC en Centros Sociales y Residenciales de personas mayores - EQUIPAMIENTOS TIC | 190.000,00 | 0,00 | 0,00 | 0,00 | 190.000,00 |
| 49257 | Plan Recuperación, Transformación y Resiliencia C22 I1 (Convenio) - Proyecto 14 Construcción y remodelación de | 236.000,00 | 24.978,95 | 194.370,26 | 219.349,21 | 16.650,79 |





| | | | | | | |
|-------|---|--------------|--------------|------|--------------|--------------|
| | edificios para el cuidado de larga duración de personas mayores - REMODELACIÓN JARDÍN RPM DOMINGO SASTRE LORCA | | | | | |
| 49231 | Plan Recuperación, Transformación y Resiliencia C22 I1 (Convenio) - Proyecto 10 Construcción y remodelación de equipamientos para personas con discapacidad - A CORP LOCALES. SUBV. REMODEL. O CONSTRUCC. Y EQUIP. CENTROS PERS. DISCAPACIDAD | 870.000,00 | 511.524,00 | 0,00 | 511.524,00 | 358.476,00 |
| 49233 | Plan Recuperación, Transformación y Resiliencia C22 I1 (Convenio) - Proyecto 11 Construcción y remodelación de equipamientos para personas con alteraciones crónicas de la salud mental - A CORP LOCALES. SUBV. CONSTRUCC. Y EQUIP. CENTROS PERS. CON ALT. SALUD MENTAL | 1.325.000,00 | 0,00 | 0,00 | 0,00 | 1.325.000,00 |
| 49235 | Plan Recuperación, Transformación y Resiliencia C22 I1 (Convenio) - Proyecto 12 Adquisición de nuevos equipamientos en la comunidad para alumnado con discapacidad y con alteraciones graves del comportamiento - A CCLL. SUBV. ADQUIS. REF. Y EQUIP. VIVIEND, ENTORNO COMUNIT. ESCOLARIZADOS | 1.525.000,00 | 0,00 | 0,00 | 0,00 | 1.525.000,00 |
| 49237 | Plan Recuperación, Transformación y Resiliencia C22 I1 (Convenio) - Proyecto 13 Adquisición de viviendas en la comunidad para personas con discapacidad - A CCLL. SUBV. ADQUIS, REF.Y EQUIP. VIVIEND. ENTORNO COMUNITARIO PERS. DISCAPACIDAD | 1.525.000,00 | 0,00 | 0,00 | 0,00 | 1.525.000,00 |
| 49232 | Plan Recuperación, Transformación y Resiliencia C22 I1 (Convenio) - Proyecto 10 Construcción y remodelación de | 3.144.172,60 | 2.641.801,87 | 0,00 | 2.641.801,87 | 502.370,73 |





| | | | | | | |
|-------|---|--------------|--------------|------------|--------------|--------------|
| | equipamientos para personas con discapacidad - A ENTIDADES SFL SUBV. REMODEL. O CONSTRUCC. Y EQUIP. CENTROS PARA PERS. CON DISCA | | | | | |
| 49234 | Plan Recuperación, Transformación y Resiliencia C22 I1 (Convenio) - Proyecto 11 Construcción y remodelación de equipamientos para personas con alteraciones crónicas de la salud mental - A ENTID. SFL SUBV. REMODEL. o CONST. Y EQUIP. CENT. PERS. CON ALT. SALUD MENTAL | 1.300.000,00 | 1.300.000,00 | 0,00 | 1.300.000,00 | 0,00 |
| 49238 | Plan Recuperación, Transformación y Resiliencia C22 I1 (Convenio) - Proyecto 13 Adquisición de viviendas en la comunidad para personas con discapacidad - A ENTID. SFL. SUBV. ADQUIS. REF. Y EQUIP. VIVIEND. ENTORNO COMUNIT. PERS. DISCAPAC | 808.799,91 | 808.799,18 | 0,00 | 808.799,18 | 0,73 |
| 49265 | Plan Recuperación, Transformación y Resiliencia C22 I3 (R.D. 1100/2021, de 10 de diciembre) - Nuevos proyectos territoriales para asegurar la accesibilidad universal a la vivienda a personas mayores, con discapacidad y/o en situación de dependencia | 1.486.567,66 | 703.334,60 | 783.233,06 | 1.486.567,66 | 0,00 |
| 48433 | Plan Recuperación, Transformación y Resiliencia C15.I3 "Bonos digitales pymes y colectivos vulnerables" - BONO DIGITAL PARA COLECTIVOS VULNERABLES | 1.056.720,00 | 0,00 | 51.733,80 | 51.733,80 | 1.004.986,20 |
| 49538 | Plan Recuperación, Transformación y Resiliencia C23.I7 "Fomento del crecimiento inclusivo..." - PROYECTO DE ACTIVACIÓN SOCIAL IMV-PRTR (GASTOS DE PERSONAL) | 216.148,00 | 0,00 | 172.333,99 | 172.333,99 | 43.814,01 |





| | | | | | | |
|-------------------------|---|-----------------------|---------------------|----------------------|----------------------|----------------------|
| 49537 49539 49540 | Plan Recuperación, Transformación y Resiliencia C23.I7 "Fomento del crecimiento inclusivo..." - PROYECTO DE ACTIVACIÓN SOCIAL IMV-PRTR (GASTOS CORRIENTES EN BIENES Y SERVICIOS) | 335.485,00 | 0,00 | 209.805,30 | 209.805,30 | 125.679,70 |
| 49541 49542 49543 | Plan Recuperación, Transformación y Resiliencia C23.I7 "Fomento del crecimiento inclusivo..." - SUBVENCIONES AYTOS. CARTAGENA, MURCIA Y ALCANTARILLA PARA DESARROLLO DE PROYECTOS DE ACTIVACIÓN SOCIAL IMV-PRTR | 2.113.185,00 | 0,00 | 1.326.750,00 | 1.326.750,00 | 786.435,00 |
| 47778 | Plan Recuperación, Transformación y Resiliencia C22 I2 (Convenio) - Proyecto 19 Nuevas soluciones habitacionales para personas adultas sujetas por la CARM a curatela o medida legal de apoyo en el ejercicio de su capacidad jurídica - A LA FUND. MURC.TUTELA Y DEF.JUD.ADULTOS.ACUERD.JESUS ABAND.RESERV.2 PL.RESID. | 37.558,00 | 22.558,00 | 15.000,00 | 37.558,00 | 0,00 |
| TOTAL | | 103.940.198,26 | 6.236.326,28 | 86.122.863,77 | 92.359.190,05 | 11.581.008,21 |

(1) Las obligaciones correspondientes a las pensiones del FAS se reconocen siempre en su totalidad en el ejercicio correspondiente. Dichas pensiones se financian al 100% con fondos externos procedentes del IMSERSO si bien siempre existe un desfase en cada ejercicio entre los fondos percibidos y las obligaciones reconocidas. No obstante, dicho desfase es objeto de regularización semestral, con lo cual finalmente siempre se acaban recibiendo íntegramente los fondos que financian dichas pensiones. Dichos fondos se perciben directamente por el IMAS.

(2) Las obligaciones correspondientes a las ayudas a mujeres víctimas de violencia de género se reconocen siempre en su totalidad en el ejercicio correspondiente. Dichas ayudas se financian al 100% con fondos externos procedentes de Ministerio de Sanidad, Consumo y Bienestar Social si bien siempre existe un desfase en cada ejercicio entre los fondos percibidos y las obligaciones reconocidas. Ello se debe a que dichas ayudas son concedidas y pagadas previamente por el IMAS y, posteriormente, con carácter semestral, el Organismo justifica las ayudas pagadas ante el Ministerio y este finalmente reembolsa el importe de dichas ayudas pagadas por el IMAS en su totalidad. Por tanto, los fondos percibidos en realidad corresponden a las ayudas previamente pagadas si bien se utilizan para el pago de las ayudas que se conceden y se pagan en el ejercicio en que se perciben los fondos. Dichos fondos no se perciben directamente por el IMAS sino por la Administración General de la CARM y son transferidos (no siempre en su totalidad) al IMAS a través de la Consejería a la que está adscrito dicho Organismo.

(3) Hay que tener en cuenta que en 2024 no habrá dotación para los proyectos financiados a través de los Programas Operativos 2014-2020 del FEDER, FSE y POEJ ya que la elegibilidad del gasto termina el 31 de diciembre de 2023.





6.23.5 REMANENTE DE TESORERÍA

| REMANENTE DE TESORERIA EJERCICIO 2023 | | |
|--|----------------------|----------------------|
| CONCEPTOS | Ejercicio 2023 | Ejercicio 2022 |
| 1. (+) Fondos líquidos | 1.265.863,61 | 55.777,68 |
| 2. (+) Derechos pendientes de cobro | 65.926.431,87 | 49.326.290,83 |
| (+ del Presupuesto corriente. | 55.675.721,92 | 37.649.531,14 |
| (+ de Presupuestos cerrados | 9.601.034,37 | 8.920.877,66 |
| (+ de operaciones no presupuestarias | 649.675,58 | 2.755.882,03 |
| (+ de operaciones comerciales | 0,00 | 0,00 |
| 3. (-) Obligaciones pendientes de pago | 36.109.391,38 | 21.483.784,65 |
| (+ del Presupuesto corriente | 33.363.380,07 | 18.717.823,11 |
| (+ de Presupuestos cerrados | 41.280,57 | 41.280,57 |
| (+ de operaciones no presupuestarias | 2.704.730,74 | 2.724.680,97 |
| (+ de operaciones comerciales | 0,00 | 0,00 |
| 4. (+) Partidas pendientes de aplicación | -1.244.563,18 | -56.991,67 |
| (-) cobros realizados pendientes de aplicación definitiva | -1.244.563,18 | -56.991,67 |
| (+pagos realizados pendientes de aplicación definitiva | 0,00 | 0,00 |
| I. Remanente de Tesorería total (1 + 2 – 3 + 4) | 29.838.340,92 | 27.841.292,19 |
| II. Exceso de financiación afectada | 10.551.636,35 | 9.687.896,94 |
| III. Saldos de dudoso cobro | 5.701.793,08 | 4.474.404,30 |
| IV. Remanente de Tesorería no afectado = (I – II – III) | 13.584.911,49 | 13.678.990,95 |

Se hace constar que de acuerdo con el artículo 55 apartado 7 del Texto Refundido de la Ley de Hacienda de la Región de Murcia, el importe del remanente de Tesorería positivo resultante de la liquidación del presupuesto de 2023 del IMAS será transferido al presupuesto de la Administración General de la Comunidad Autónoma durante el ejercicio 2024. Asimismo, en concordancia con las instrucciones recibidas de la I.G.R.M., el importe del remanente de tesorería no afectado ha sido contabilizado en la cuenta 418 (Acreedores por devolución de ingresos y minoraciones) en concepto de devolución de exceso de financiación recibida.





6.23.6 DERECHOS PRESUPUESTARIOS PENDIENTES DE COBRO SEGÚN SU GRADO DE EXIGIBILIDAD

A) DEL EJERCICIO CORRIENTE

| Apl.Presupues Descripción | Pte. Notificar | Suspendidos | A/F Solicitado | A/F Concedido | En periodo volunt. | En periodo ejecutivo | Total Der.Ptes.Cobro |
|--|---------------------|-------------|----------------|---------------|---------------------|----------------------|----------------------|
| 2023.31200 PRESTACIONES SOCIALES A PERSONAS MAYORES | 1.595.399,43 | | | | 1.630.732,43 | 3.479,81 | 1.634.212,24 |
| 2023.31201 PRESTACIONES SOCIALES A PERSONA | 1.284.861,91 | | | | 1.312.793,63 | 154,61 | 1.312.948,24 |
| 2023.31202 PRESTACIONES SOCIALES A JÓVENES | 5.466,88 | | | | 6.982,33 | 6.197,12 | 13.179,45 |
| * 2023.312 PRESTACIONES SOCIALES | 2.885.728,22 | | | | 2.950.508,39 | 9.831,54 | 2.960.339,93 |
| 2023.38000 DE EJERCICIOS CERRADOS | 54.415,44 | | | | 348.102,68 | 207.327,77 | 555.430,45 |
| * 2023.380 DE EJERCICIOS CERRADOS | 54.415,44 | | | | 348.102,68 | 207.327,77 | 555.430,45 |
| 2023.38100 PAGOS INDEBIDOS | 115,46 | | | | 9.159,30 | 1.045,40 | 10.204,70 |
| * 2023.381 DEL PRESUPUESTO CORRIENTE | 115,46 | | | | 9.159,30 | 1.045,40 | 10.204,70 |
| 2023.38205 REINTEGROS DE SUBVENCIONES DEL F.A.S. | 487,80 | | | | 487,80 | 813,00 | 1.300,80 |
| 2023.38206 REINTEGROS DEL FONDO SOCIAL EUROPEO | | | | | 10.503,92 | | 10.503,92 |
| 2023.38269 REINTEGROS AYUDAS DE DEPENDENCIA | 227,13 | | | | 26.012,34 | 13.131,53 | 39.143,87 |
| * 2023.382 DE SUBVENCIONES COFINANCIADAS | 714,93 | | | | 37.004,06 | 13.944,53 | 50.948,59 |
| 2023.39101 INTERESES DE DEMORA | 2.808,24 | | | | 30.730,07 | 9.814,61 | 40.544,68 |
| * 2023.391 RECARGOS, MULTAS Y COSTAS | 2.808,24 | | | | 30.730,07 | 9.814,61 | 40.544,68 |
| 2023.39911 USUARIOS CENTROS CONCERTADOS IMAS | 113.074,87 | | | | 121.551,26 | 88.650,95 | 210.202,21 |
| * 2023.399 INGRESOS DIVERSOS | 113.074,87 | | | | 121.551,26 | 88.650,95 | 210.202,21 |
| 2023.42000 PARA GASTOS GENERALES DE FUNCIONAMIENTO | 821.502,83 | | | | 821.502,83 | | 821.502,83 |
| 2023.42007 PERSONAS EN SITUACION DE DEPENDENCIA | 25.203.999,19 | | | | 25.203.999,19 | | 25.203.999,19 |
| 2023.42008 PLAN DE DESARROLLO GITANO | 109.800,00 | | | | 109.800,00 | | 109.800,00 |
| 2023.42014 AYUDAS ECONÓMICAS VÍCTIMAS VIO | 200.000,00 | | | | 200.000,00 | | 200.000,00 |





| | | | | | | | |
|---|----------------------|--|--|--|----------------------|-------------------|----------------------|
| 2023.42020 MRR Servicios Sociales y Dependencia | 2.664.818,00 | | | | 2.664.818,00 | | 2.664.818,00 |
| 2023.42021 MRR Transformación Digital | 1.056.720,00 | | | | 1.056.720,00 | | 1.056.720,00 |
| 2023.42022 Bono Social Térmico | 14.746.466,36 | | | | 14.746.466,36 | | 14.746.466,36 |
| 2023.42024 ACTUACIONES COFINANCIADAS POR EL F.S.E. PLUS | 1.439.125,00 | | | | 1.439.125,00 | | 1.439.125,00 |
| * 2023.420 DE LA CONSEJERÍA A LA QUE ESTÁ ADSCRITO | 46.242.431,38 | | | | 46.242.431,38 | | 46.242.431,38 |
| 2023.55000 CESIÓN DE SERVICIOS DE CAFETERÍAS | | | | | 330,58 | 1.652,90 | 1.983,48 |
| * 2023.550 DE CONCESIONES ADMINISTRATIVAS | | | | | 330,58 | 1.652,90 | 1.983,48 |
| 2023.68000 DE EJERCICIOS CERRADOS | | | | | 89.952,50 | | 89.952,50 |
| * 2023.680 DE EJERCICIOS CERRADOS | | | | | 89.952,50 | | 89.952,50 |
| 2023.72000 PARA OPERACIONES DE CAPITAL | 230.000,00 | | | | 230.000,00 | | 230.000,00 |
| 2023.72003 ACTUACIONES COFINANCIADAS POR EL FEDER | 40.000,00 | | | | 40.000,00 | | 40.000,00 |
| 2023.72012 PERSONAS EN SITUACION DE DEPENDENCIA | 5.243.684,00 | | | | 5.243.684,00 | | 5.243.684,00 |
| * 2023.720 DE LA CONSEJERÍA A LA QUE ESTÁ ADSCRITO | 5.513.684,00 | | | | 5.513.684,00 | | 5.513.684,00 |
| ** TOTAL | 54.812.972,54 | | | | 55.343.454,22 | 332.267,70 | 55.675.721,92 |

B) DE EJERCICIOS CERRADOS

| 001 | | | | | | | |
|---|----------------|-------------|----------------|---------------|--------------------|----------------------|----------------------|
| Apl.Presupues Descripción | Pte. Notificar | Suspendidos | A/F Solicitado | A/F Concedido | En periodo volunt. | En periodo ejecutivo | Total Der.Ptes.Cobro |
| 2000.380000 DE EJERCICIOS CERRADOS | | | | | | 8.609,67 | 8.609,67 |
| 2001.310200 Conjunto Residencial de Espinardo | | | | | | 222,81 | 222,81 |
| 2001.310205 Residencias y clubs de ancianos | 460,67 | | | | 460,67 | | 460,67 |
| 2001.310210 Resid. T.E. Murcia | | | | | | 616,98 | 616,98 |
| 2001.310211 C.At. Minusv. Churra | | | | | | 1.164,24 | 1.164,24 |
| 2001.380000 DE EJERCICIOS CERRADOS | | | | | | 18.002,93 | 18.002,93 |
| 2001.382080 REINTEGRO FAS | | 973,95 | | | 973,95 | 8.106,89 | 9.080,84 |





| | | | | | | | |
|--|----------|--------|--|--|----------|-----------|-----------|
| 2002.31203 RESIDENCIA DE LA TERCERA EDAD DE MURCIA | | | | | | 51,43 | 51,43 |
| 2002.38000 DE EJERCICIOS CERRADOS | | | | | | 2.593,54 | 2.593,54 |
| 2002.39101 INTERESES DE DEMORA | | | | | | 244,14 | 244,14 |
| 2003.38000 DE EJERCICIOS CERRADOS | | | | | | 14.264,19 | 14.264,19 |
| 2003.38100 PAGOS INDEBIDOS | | | | | | 406,38 | 406,38 |
| 2003.38205 REINTEGROS DE SUBVENCIONES DEL F.A.S. | | | | | | 11.065,62 | 11.065,62 |
| 2003.39101 INTERESES DE DEMORA | | | | | 157,50 | 1.813,10 | 1.970,60 |
| 2004.31201 RESIDENCIA DE LA TERCERA EDAD DE LORCA | | | | | | 554,57 | 554,57 |
| 2004.31202 RESIDENCIA DE LA TERCERA EDAD CARTAGENA | | | | | | 357,98 | 357,98 |
| 2004.31203 RESIDENCIA DE LA TERCERA EDAD DE MURCIA | 1.202,70 | 923,40 | | | 2.336,29 | 2.507,22 | 4.843,51 |
| 2004.31204 RESIDENCIA DR.FRANCISCO JAVIER ASTURIANO | | | | | | 226,36 | 226,36 |
| 2004.31205 CONJUNTO RESIDENCIAL DE ESPINARDO | 345,65 | | | | 1.272,11 | 521,61 | 1.793,72 |
| 2004.31208 CENTRO DE DISMINUIDOS PSÍQUICOS CANTERAS | 5.442,15 | | | | 5.442,15 | | 5.442,15 |
| 2004.31209 CENTRO DE DISMINUIDOS PSÍQUICOS LOS OLIVOS | | | | | | 633,57 | 633,57 |
| 2004.31210 CENTRO DE ATENCIÓN DE MINUSVÁLIDOS CHURRA | 312,81 | | | | 312,81 | 67,09 | 379,90 |
| 2004.31211 CENTRO OCUPACIONAL DR.JULIO LÓPEZ AMBIT | | | | | | 665,19 | 665,19 |
| 2004.38000 DE EJERCICIOS CERRADOS | | | | | 508,06 | 37.625,56 | 38.133,62 |
| 2004.38100 PAGOS INDEBIDOS | | | | | | 2.234,84 | 2.234,84 |





| | | | | | | | |
|--|-----------|----------|--|--|-----------|-----------|-----------|
| 2004.38205 REINTEGROS DE SUBVENCIONES DEL F.A.S. | | | | | | 127,42 | 127,42 |
| 2004.39101 INTERESES DE DEMORA | | | | | 4,95 | | 4,95 |
| 2005.31200 RESIDENCIA DE LA TERCERA EDAD DE ALHAMA | 17.849,61 | | | | 19.207,87 | 569,71 | 19.777,58 |
| 2005.31201 RESIDENCIA DE LA TERCERA EDAD DE LORCA | 55.022,10 | | | | 55.022,10 | 1.844,63 | 56.866,73 |
| 2005.31202 RESIDENCIA DE LA TERCERA EDAD CARTAGENA | | | | | | 333,57 | 333,57 |
| 2005.31203 RESIDENCIA DE LA TERCERA EDAD DE MURCIA | | 1.622,95 | | | 2.656,10 | 39,12 | 2.695,22 |
| 2005.31205 CONJUNTO RESIDENCIAL DE ESPINARDO | | | | | 320,01 | 1.062,23 | 1.382,24 |
| 2005.31208 CENTRO DE DISMINUIDOS PSÍQUICOS CANTERAS | 14.587,08 | | | | 14.587,08 | | 14.587,08 |
| 2005.31209 CENTRO DE DISMINUIDOS PSÍQUICOS LOS OLIVOS | | | | | | 2.410,08 | 2.410,08 |
| 2005.31210 CENTRO DE ATENCIÓN DE MINUSVÁLIDOS CHURRA | 2.758,00 | | | | 2.758,00 | | 2.758,00 |
| 2005.31211 CENTRO OCUPACIONAL DR.JULIO LÓPEZ AMBIT | | | | | | 24,47 | 24,47 |
| 2005.38000 DE EJERCICIOS CERRADOS | | | | | | 24.267,45 | 24.267,45 |
| 2005.38205 REINTEGROS DE SUBVENCIONES DEL F.A.S. | | | | | | 5.723,52 | 5.723,52 |
| 2005.39101 INTERESES DE DEMORA | | | | | | 25,66 | 25,66 |
| 2006.31200 RESIDENCIA DE LA TERCERA EDAD DE ALHAMA | | | | | 530,08 | 1.159,46 | 1.689,54 |
| 2006.31201 RESIDENCIA DE LA TERCERA EDAD DE LORCA | | | | | | 594,90 | 594,90 |





| | | | | | | | |
|---|-----------|----------|--|--|-----------|-----------|-----------|
| 2006.31204 RESIDENCIA DR.FRANCISCO JAVIER ASTURIANO | | 810,66 | | | 810,66 | | 810,66 |
| 2006.31205 CONJUNTO RESIDENCIAL DE ESPINARDO | | | | | 470,88 | 1.312,92 | 1.783,80 |
| 2006.31208 CENTRO DE DISMINUIDOS PSÍQUICOS CANTERAS | 17.158,84 | | | | 17.158,84 | | 17.158,84 |
| 2006.31210 CENTRO DE ATENCIÓN DE MINUSVÁLIDOS CHURRA | 3.842,48 | | | | 3.842,48 | | 3.842,48 |
| 2006.38000 DE EJERCICIOS CERRADOS | | | | | | 25.703,68 | 25.703,68 |
| 2007.31200 RESIDENCIA DE LA TERCERA EDAD DE ALHAMA | | | | | 2.464,02 | | 2.464,02 |
| 2007.31201 RESIDENCIA DE LA TERCERA EDAD DE LORCA | | | | | | 310,91 | 310,91 |
| 2007.31203 RESIDENCIA DE LA TERCERA EDAD DE MURCIA | | | | | | 89,98 | 89,98 |
| 2007.31204 RESIDENCIA DR.FRANCISCO JAVIER ASTURIANO | | 2.018,46 | | | 2.018,46 | 246,32 | 2.264,78 |
| 2007.31208 CENTRO DE DISMINUIDOS PSÍQUICOS CANTERAS | 14.579,16 | | | | 14.579,16 | | 14.579,16 |
| 2007.31210 CENTRO DE ATENCIÓN DE MINUSVÁLIDOS CHURRA | 2.781,07 | | | | 3.167,29 | | 3.167,29 |
| 2007.38000 DE EJERCICIOS CERRADOS | | | | | 1.605,67 | 18.931,95 | 20.537,62 |
| 2008.30101 T020.-TASA GRAL.POR PRESTAC.SE | | | | | | 3.184,33 | 3.184,33 |
| 2008.31200 RESIDENCIA DE LA TERCERA EDAD DE ALHAMA | | | | | 54,76 | | 54,76 |
| 2008.31201 RESIDENCIA DE LA TERCERA EDAD DE LORCA | | | | | | 2.162,80 | 2.162,80 |
| 2008.31203 RESIDENCIA DE LA TERCERA EDAD DE MURCIA | | | | | | 262,33 | 262,33 |





| | | | | | | | |
|--|-----------|----------|--|--|-----------|-----------|-----------|
| 2008.31204 RESIDENCIA DR.FRANCISCO JAVIER ASTURIANO | 42.560,46 | 3.736,46 | | | 46.296,92 | | 46.296,92 |
| 2008.31205 CONJUNTO RESIDENCIAL DE ESPINARDO | 462,44 | | | | 462,44 | 1.232,41 | 1.694,85 |
| 2008.31206 RESIDENCIA LUIS VALENCIANO | | | | | | 259,28 | 259,28 |
| 2008.31208 CENTRO DE DISMINUIDOS PSÍQUICOS CANTERAS | 23.780,17 | | | | 23.780,17 | | 23.780,17 |
| 2008.31210 CENTRO DE ATENCIÓN DE MINUSVÁLIDOS CHURRA | 26.031,29 | | | | 26.286,23 | 2.584,68 | 28.870,91 |
| 2008.38000 DE EJERCICIOS CERRADOS | | | | | 2.552,76 | 15.109,84 | 17.662,60 |
| 2009.30101 T020.-TASA GRAL.POR PRESTAC.SE | | | | | | 10.352,69 | 10.352,69 |
| 2009.31201 RESIDENCIA DE LA TERCERA EDAD DE LORCA | | | | | 421,16 | 2.270,25 | 2.691,41 |
| 2009.31203 RESIDENCIA DE LA TERCERA EDAD DE MURCIA | | | | | 2.229,22 | 256,24 | 2.485,46 |
| 2009.31204 RESIDENCIA DR.FRANCISCO JAVIER ASTURIANO | | 1.776,34 | | | 1.776,34 | | 1.776,34 |
| 2009.31205 CONJUNTO RESIDENCIAL DE ESPINARDO | | | | | | 598,93 | 598,93 |
| 2009.31206 RESIDENCIA LUIS VALENCIANO | | 614,87 | | | 614,87 | 527,81 | 1.142,68 |
| 2009.31208 CENTRO DE DISMINUIDOS PSÍQUICOS CANTERAS | 4.448,91 | | | | 4.448,91 | | 4.448,91 |
| 2009.31209 CENTRO DE DISMINUIDOS PSÍQUICOS LOS OLIVOS | | | | | | 3.674,64 | 3.674,64 |
| 2009.31210 CENTRO DE ATENCIÓN DE MINUSVÁLIDOS CHURRA | | | | | 402,54 | 2.922,71 | 3.325,25 |
| 2009.31215 CENTRO OCUPACIONAL DE ESPINARDO | | | | | | 66,30 | 66,30 |
| 2009.38000 DE EJERCICIOS CERRADOS | | | | | 4.277,17 | 11.047,18 | 15.324,35 |





| | | | | | | | |
|--|-----------|----------|--|--|-----------|------------|------------|
| 2009.38205 REINTEGROS DE SUBVENCIONES DEL F.A.S. | | | | | | 1.944,48 | 1.944,48 |
| 2010.30101 T020.-TASA GRAL.POR PRESTAC.SE | | | | | 4.633,99 | 30.960,11 | 35.594,10 |
| 2010.31200 PRESTACIONES SOCIALES A PERSONAS MAYORES | 39.596,78 | | | | 39.596,78 | 4.053,99 | 43.650,77 |
| 2010.31201 PRESTACIONES SOCIALES A PERSON | 18.425,56 | 443,44 | | | 18.869,00 | 6.887,46 | 25.756,46 |
| 2010.38000 DE EJERCICIOS CERRADOS | | | | | 14.132,14 | 43.633,08 | 57.765,22 |
| 2010.38205 REINTEGROS DE SUBVENCIONES DEL F.A.S. | | | | | | 929,63 | 929,63 |
| 2011.30101 T020.-TASA GRAL.POR PRESTAC.SE | | | | | 3.168,46 | 1.641,33 | 4.809,79 |
| 2011.31200 PRESTACIONES SOCIALES A PERSONAS MAYORES | 47.299,62 | | | | 47.299,62 | 10.116,78 | 57.416,40 |
| 2011.31201 PRESTACIONES SOCIALES A PERSON | 8.877,31 | 260,70 | | | 9.138,01 | 6.794,64 | 15.932,65 |
| 2011.38000 DE EJERCICIOS CERRADOS | | | | | 6.026,08 | 43.959,14 | 49.985,22 |
| 2012.31200 PRESTACIONES SOCIALES A PERSONAS MAYORES | 10.940,01 | | | | 10.940,01 | 20.002,12 | 30.942,13 |
| 2012.31201 PRESTACIONES SOCIALES A PERSON | 63.824,55 | 2.282,57 | | | 66.540,37 | 7.447,62 | 73.987,99 |
| 2012.38000 DE EJERCICIOS CERRADOS | | | | | 3.054,80 | 519.263,46 | 522.318,26 |
| 2012.38100 PAGOS INDEBIDOS | | | | | | 363,40 | 363,40 |
| 2013.30101 T020.-TASA GRAL.POR PRESTAC.SE | | | | | | 1.186,48 | 1.186,48 |
| 2013.31200 PRESTACIONES SOCIALES A PERSONAS MAYORES | 5.566,77 | | | | 18.488,06 | 65.042,17 | 83.530,23 |
| 2013.31201 PRESTACIONES SOCIALES A PERSON | 72.328,43 | 966,60 | | | 73.725,08 | 10.958,47 | 84.683,55 |





| | | | | | | | |
|--|-----------|----------|--|--|-----------|------------|------------|
| 2013.38000 DE EJERCICIOS CERRADOS | | | | | 4.498,08 | 51.298,64 | 55.796,72 |
| 2013.38206 REINTEGROS DEL FONDO SOCIAL EUROPEO | | | | | | 21.066,68 | 21.066,68 |
| 2013.39101 INTERESES DE DEMORA | | | | | 165,70 | 3.465,58 | 3.631,28 |
| 2014.30217 T173-TASA RECONOCIM.O REVISION | 1,23 | | | | 1,23 | | 1,23 |
| 2014.31200 PRESTACIONES SOCIALES A PERSONAS MAYORES | 52.113,08 | 502,40 | | | 52.615,48 | 18.725,96 | 71.341,44 |
| 2014.31201 PRESTACIONES SOCIALES A PERSON | 58.888,63 | 3.974,45 | | | 62.863,08 | 9.502,49 | 72.365,57 |
| 2014.38000 DE EJERCICIOS CERRADOS | | | | | 1.205,94 | 106.120,78 | 107.326,72 |
| 2014.38205 REINTEGROS DE SUBVENCIONES DEL F.A.S. | | | | | | 27,85 | 27,85 |
| 2014.38206 REINTEGROS DEL FONDO SOCIAL EUROPEO | | | | | | 65.048,04 | 65.048,04 |
| 2014.38269 REINTEGROS AYUDAS DE DEPENDENCIA | | | | | | 2.499,43 | 2.499,43 |
| 2014.39101 INTERESES DE DEMORA | | | | | | 35.525,15 | 35.525,15 |
| 2014.39911 USUARIOS CENTROS CONCERTADOS IMAS | 21.241,17 | | | | 21.241,17 | 24.388,56 | 45.629,73 |
| 2015.30217 T173-TASA RECONOCIM.O REVISION | 0,41 | | | | 0,41 | | 0,41 |
| 2015.31200 PRESTACIONES SOCIALES A PERSONAS MAYORES | 60.241,44 | | | | 60.241,44 | 22.420,90 | 82.662,34 |
| 2015.31201 PRESTACIONES SOCIALES A PERSON | 81.588,46 | | | | 81.588,46 | 22.706,16 | 104.294,62 |
| 2015.38000 DE EJERCICIOS CERRADOS | | | | | | 53.423,06 | 53.423,06 |
| 2015.38205 REINTEGROS DE SUBVENCIONES DEL F.A.S. | | | | | | 294,73 | 294,73 |





| | | | | | | | |
|--|-----------|--------|--|--|-----------|------------|------------|
| 2015.38206 REINTEGROS DEL FONDO SOCIAL EUROPEO | | | | | | 207.050,04 | 207.050,04 |
| 2015.38269 REINTEGROS AYUDAS DE DEPENDENCIA | | | | | 741,47 | 5.449,51 | 6.190,98 |
| 2015.39101 INTERESES DE DEMORA | | | | | 89,46 | 55.279,20 | 55.368,66 |
| 2015.39911 USUARIOS CENTROS CONCERTADOS IMAS | 11.804,62 | | | | 13.404,62 | 43.841,35 | 57.245,97 |
| 2016.31200 PRESTACIONES SOCIALES A PERSONAS MAYORES | 39.742,15 | | | | 39.742,15 | 26.216,07 | 65.958,22 |
| 2016.31201 PRESTACIONES SOCIALES A PERSON | 76.828,86 | | | | 76.828,86 | 48.873,39 | 125.702,25 |
| 2016.38000 DE EJERCICIOS CERRADOS | | 530,00 | | | 530,00 | 41.748,13 | 42.278,13 |
| 2016.38269 REINTEGROS AYUDAS DE DEPENDENCIA | | | | | | 5.451,74 | 5.451,74 |
| 2016.39101 INTERESES DE DEMORA | | 23,00 | | | 23,00 | 3.229,05 | 3.252,05 |
| 2016.39911 USUARIOS CENTROS CONCERTADOS IMAS | 14.973,75 | | | | 14.973,75 | 66.339,69 | 81.313,44 |
| 2017.31200 PRESTACIONES SOCIALES A PERSONAS MAYORES | 40.424,07 | | | | 40.424,07 | 37.509,95 | 77.934,02 |
| 2017.31201 PRESTACIONES SOCIALES A PERSON | 62.852,60 | | | | 62.852,60 | 53.348,31 | 116.200,91 |
| 2017.38000 DE EJERCICIOS CERRADOS | | | | | | 36.378,61 | 36.378,61 |
| 2017.38206 REINTEGROS DEL FONDO SOCIAL EUROPEO | | | | | | 51.370,96 | 51.370,96 |
| 2017.38269 REINTEGROS AYUDAS DE DEPENDENCIA | 7.558,70 | | | | 7.999,99 | 14.043,40 | 22.043,39 |
| 2017.39101 INTERESES DE DEMORA | 1.981,16 | | | | 1.998,72 | 10.802,50 | 12.801,22 |
| 2017.39911 USUARIOS CENTROS CONCERTADOS IMAS | 16.731,76 | | | | 17.314,61 | 101.829,04 | 119.143,65 |
| 2017.55099 OTRAS CONCESIONES | 1.131,00 | | | | 1.131,00 | | 1.131,00 |





| | | | | | | | |
|--|------------|-----------|--|--|------------|------------|------------|
| 2018.31200 PRESTACIONES SOCIALES A PERSONAS MAYORES | 33.353,88 | | | | 33.353,88 | 48.445,67 | 81.799,55 |
| 2018.31201 PRESTACIONES SOCIALES A PERSON | 75.150,71 | | | | 75.150,71 | 58.398,05 | 133.548,76 |
| 2018.31202 PRESTACIONES SOCIALES A JÓVENES | | 17.510,31 | | | 17.510,31 | 726,54 | 18.236,85 |
| 2018.38000 DE EJERCICIOS CERRADOS | | | | | | 1.853,00 | 1.853,00 |
| 2018.38269 REINTEGROS AYUDAS DE DEPENDENCIA | 4.161,42 | | | | 4.161,42 | 23.870,12 | 28.031,54 |
| 2018.39101 INTERESES DE DEMORA | 533,22 | | | | 533,22 | 1.958,78 | 2.492,00 |
| 2018.39911 USUARIOS CENTROS CONCERTADOS IMAS | 23.264,98 | | | | 24.839,38 | 113.866,68 | 138.706,06 |
| 2018.55099 OTRAS CONCESIONES | 165,29 | | | | 165,29 | | 165,29 |
| 2019.31200 PRESTACIONES SOCIALES A PERSONAS MAYORES | 32.628,30 | | | | 32.628,30 | 45.683,75 | 78.312,05 |
| 2019.31201 PRESTACIONES SOCIALES A PERSON | 50.259,59 | | | | 50.259,59 | 73.666,02 | 123.925,61 |
| 2019.38000 DE EJERCICIOS CERRADOS | | | | | 2.000,00 | 145.667,44 | 147.667,44 |
| 2019.38100 PAGOS INDEBIDOS | | | | | | 803,04 | 803,04 |
| 2019.38269 REINTEGROS AYUDAS DE DEPENDENCIA | | | | | | 34.192,65 | 34.192,65 |
| 2019.39101 INTERESES DE DEMORA | | | | | 392,12 | 15.965,95 | 16.358,07 |
| 2019.39911 USUARIOS CENTROS CONCERTADOS IMAS | 12.116,74 | | | | 14.735,39 | 148.893,21 | 163.628,60 |
| 2020.31200 PRESTACIONES SOCIALES A PERSONAS MAYORES | 107.853,31 | | | | 108.895,28 | 40.925,76 | 149.821,04 |
| 2020.31201 PRESTACIONES SOCIALES A PERSON | 43.321,13 | | | | 43.321,13 | 81.344,08 | 124.665,21 |
| 2020.38000 DE EJERCICIOS CERRADOS | | 300,00 | | | 2.134,16 | 466.670,66 | 468.804,82 |





| | | | | | | | |
|--|-----------|----------|--|--|------------|--------------|--------------|
| 2020.38100 PAGOS INDEBIDOS | | | | | | 1.285,12 | 1.285,12 |
| 2020.38269 REINTEGROS AYUDAS DE DEPENDENCIA | | | | | | 11.176,20 | 11.176,20 |
| 2020.39101 INTERESES DE DEMORA | | 25,27 | | | 219,60 | 46.455,89 | 46.675,49 |
| 2020.39911 USUARIOS CENTROS CONCERTADOS IMAS | 17.853,20 | | | | 17.853,20 | 190.423,86 | 208.277,06 |
| 2021.31200 PRESTACIONES SOCIALES A PERSONAS MAYORES | 38.162,41 | | | | 39.476,64 | 58.856,17 | 98.332,81 |
| 2021.31201 PRESTACIONES SOCIALES A PERSON | 39.050,92 | | | | 53.863,31 | 79.233,95 | 133.097,26 |
| 2021.31202 PRESTACIONES SOCIALES A JÓVENES | | | | | | 202,75 | 202,75 |
| 2021.38000 DE EJERCICIOS CERRADOS | 77.652,71 | 1.751,36 | | | 103.333,48 | 1.691.108,58 | 1.794.442,06 |
| 2021.38100 PAGOS INDEBIDOS | 634,64 | | | | 634,64 | 1.017,30 | 1.651,94 |
| 2021.38269 REINTEGROS AYUDAS DE DEPENDENCIA | | | | | 309,80 | 9.183,20 | 9.493,00 |
| 2021.39101 INTERESES DE DEMORA | 3.815,41 | 83,20 | | | 7.005,10 | 78.592,72 | 85.597,82 |
| 2021.39911 USUARIOS CENTROS CONCERTADOS IMAS | 45.611,54 | | | | 45.611,54 | 196.352,91 | 241.964,45 |
| 2021.55000 CESIÓN DE SERVICIOS DE CAFETERÍAS | | | | | | 1.236,11 | 1.236,11 |
| 2022.31200 PRESTACIONES SOCIALES A PERSONAS MAYORES | 56.887,54 | | | | 65.706,47 | 62.738,76 | 128.445,23 |
| 2022.31201 PRESTACIONES SOCIALES A PERSON | 69.536,41 | | | | 110.309,25 | 27.445,61 | 137.754,86 |
| 2022.31202 PRESTACIONES SOCIALES A JÓVENES | 1.351,38 | | | | 1.351,38 | 9.811,27 | 11.162,65 |
| 2022.38000 DE EJERCICIOS CERRADOS | 3.945,98 | 1.355,76 | | | 179.850,94 | 963.382,44 | 1.143.233,38 |
| 2022.38100 PAGOS INDEBIDOS | | | | | 389,28 | 8.622,00 | 9.011,28 |





| | | | | | | | |
|---|---------------------|------------------|--|--|---------------------|---------------------|---------------------|
| 2022.38206 REINTEGROS DEL FONDO SOCIAL EUROPEO | | | | | | 525,19 | 525,19 |
| 2022.38269 REINTEGROS AYUDAS DE DEPENDENCIA | 142,80 | | | | 859,28 | 52.306,05 | 53.165,33 |
| 2022.39101 INTERESES DE DEMORA | 435,94 | 51,26 | | | 17.014,78 | 38.244,49 | 55.259,27 |
| 2022.39911 USUARIOS CENTROS CONCERTADOS IMAS | 46.478,00 | | | | 46.478,00 | 248.842,64 | 295.320,64 |
| 2022.55000 CESIÓN DE SERVICIOS DE CAFETERÍAS | 463,88 | | | | 463,88 | 1.585,02 | 2.048,90 |
| * TOTAL | 1.833.419,04 | 42.537,41 | | | 2.245.169,12 | 7.355.865,25 | 9.601.034,37 |

6.23.7 ACREEDORES POR OPERACIONES DEVENGADAS

| ECONÓMICO Y DENOMINACIÓN | | SALDO EN EUROS |
|--------------------------|----------------------|-------------------|
| CUENTA 41300000 | | 382.218,45 |
| 202 | ARRENDAMIENTOS | 526,35 |
| 213 | REPARACIONES | 4.222,00 |
| 215 | MOBILIARIO Y ENSERES | 41,14 |
| 220 | MATERIAL DE OFICINA | 2.216,49 |
| 221 | SUMINISTROS | 81.226,21 |





| | | |
|------------------------|---|----------------------|
| 222 | COMUNICACIONES | 7.151,66 |
| 223 | TRANSPORTES | 231,00 |
| 225 | TRIBUTOS | 1.517,25 |
| 226 | GASTOS DIVERSOS | 2.219,95 |
| 227 | TRABAJOS REALIZADOS POR OTRAS EMPRESAS | 62.484,00 |
| 260 | CONCIERTOS PARA PRESTACIÓN DE SERVICIOS | 217.325,44 |
| 481 | A ENTIDADES Y ACTIV. AREA PROT. Y PROMOCIÓN | 1.040,71 |
| 626 | MOBILIARIO Y ENSERES | 711,48 |
| 628 | ELEMENTOS DE TRANSPORTE | 1.304,77 |
| CUENTA 41300411 | | 17.938.241,01 |
| 120 | RETRIBUCIONES BÁSICAS | 579.061,45 |
| 160 | CUOTAS SOCIALES | 1.628.631,67 |
| 202 | ARRENDAMIENTOS | 2.708,76 |
| 212 | EDIFICIOS | 280,00 |
| 213 | REPARACIONES | 36.799,62 |
| 215 | MOBILIARIO Y ENSERES | 0,00 |
| 216 | EQUIPOS PARA PROCESOS DE INFORMACIÓN | 0,00 |
| 220 | MATERIAL DE OFICINA | 385,82 |





Región de Murcia
Consejería de Política Social,
Familias e Igualdad

CUENTAS ANUALES 2023

IMAs instituto murciano
de acción social

| | | |
|------------------------|---|---------------------|
| 221 | SUMINISTROS | 238.667,35 |
| 222 | COMUNICACIONES | 43.092,46 |
| 223 | TRANSPORTES | 5.018,88 |
| 226 | GASTOS DIVERSOS | 168,90 |
| 227 | TRABAJOS REALIZADOS POR OTRAS EMPRESAS | 512.362,58 |
| 231 | LOCOMOCIÓN | 0,00 |
| 260 | CONCIERTOS PARA PRESTACIÓN DE SERVICIOS | 6.080.863,73 |
| 481 | A ENTIDADES Y ACTIV. AREA PROT. Y PROMOCIÓN | 8.793.495,45 |
| 626 | MOBILIARIO Y ENSERES | 3.436,40 |
| 631 | EDIFICIOS | 13.267,94 |
| CUENTA 41301411 | | 7.466.844,83 |
| 481 | A ENTIDADES Y ACTIV. AREA PROT. Y PROMOCIÓN | 7.466.844,83 |



CERÓN GÓMEZ, JOSÉ
 26/04/2024 13:06:20
 Este es una copia auténtica imprimible de un documento electrónico administrativo archivado por la Comunidad Autónoma de Murcia, según artículo 27.3.c) de la Ley 39/2015. Los firmantes y las fechas de firma se muestran en los recuadros. Su autenticidad puede ser contrastada accediendo a la siguiente dirección: <https://sede.carm.es/verificardocumentos> e introduciendo el código seguro de verificación (CSV) CARM-04f4b262-03bd-4567-4e62-0050569b6280



6.24. INDICADORES FINANCIEROS, PATRIMONIALES Y PRESUPUESTARIOS.

1. Indicadores financieros y patrimoniales.

| INDICADORES FINANCIEROS Y PATRIMONIALES EJERCICIO 2023 | | | |
|--|--|---------------|-------|
| a) LIQUIDEZ INMEDIATA: | Fondos líquidos | 1.265.863,61 | 0,02 |
| | Pasivo corriente | 76.726.170,34 | |
| b) LIQUIDEZ A CORTO PLAZO | Fondos líquidos + Derechos pendientes de cobro | 61.490.352,15 | 0,80 |
| | Pasivo corriente | 76.726.170,34 | |
| c) LIQUIDEZ GENERAL | Activo Corriente | 61.490.352,15 | 0,80 |
| | Pasivo corriente | 76.726.170,34 | |
| d) ENDEUDAMIENTO POR HABITANTE | Pasivo corriente + Pasivo no corriente | 77.200.507,14 | 49,73 |
| | Número de habitantes | 1.552.457 | |
| e) ENDEUDAMIENTO | Pasivo corriente + Pasivo no corriente | 77.200.507,14 | 0,45 |



CERÓN GÓMEZ, JOSÉ
 26/04/2024 13:06:20
 Este es una copia auténtica imprimible de un documento electrónico administrativo archivado por la Comunidad Autónoma de Murcia, según artículo 27.3.c) de la Ley 39/2015. Los firmantes y las fechas de firma se muestran en los recuadros. Su autenticidad puede ser contrastada accediendo a la siguiente dirección: <https://sede.carm.es/verificardocumentos> e introduciendo el código seguro de verificación (CSV) CARM-04f4b262-03bd-4567-4e62-0050569b6280



| | | | | |
|--|--|--|----------------|-------------------|
| | | Pasivo corriente + Pasivo no corriente + Patrimonio neto | 173.231.210,96 | |
| f) RELACIÓN DE ENDEUDAMIENTO | Pasivo corriente | | 76.726.170,34 | 161,75 |
| | ----- | | ----- | |
| | | Pasivo no corriente | 474.336,80 | |
| g) CASH-FLOW | Pasivo corriente + Pasivo no corriente | | 77.200.507,14 | 50,84 |
| | ----- | | ----- | |
| | | Flujos netos de gestión | 1.518.495,83 | |
| h) RATIOS DE LA CUENTA DEL RESULTADO ECONÓMICO PATRIMONIAL | | | | |
| 1) Estructura de los ingresos | | | | |
| INGRESOS DE GESTIÓN ORDINARIA (IGOR) (ingresos tributarios: 219.509,89) | | | | |
| ING. TRIB / IGOR | TRANFS / IGOR | VN y PS / IGOR | | Resto IGOR / IGOR |
| 0,00 | 0,98 | 0,02 | | 0,00 |
| 2) Estructura de los gastos | | | | |
| GASTOS DE GESTIÓN ORDINARIA (GGOR) | | | | |
| G. PERS. / GGOR | TRANFS / GGOR | APROV / GGOR | | Resto GGOR / GGOR |
| 0,21 | 0,35 | 0,00 | | 0,44 |
| 3) Cobertura de los gastos corrientes | Gastos de gestión ordinaria | | 371.352.358,02 | 1,00 |
| | ----- | | ----- | |
| | | Ingresos de gestión ordinaria | 369.934.794,53 | |





| | | |
|--|--|--|
| | | |
|--|--|--|

2. Indicadores presupuestarios.

| INDICADORES PRESUPUESTARIOS EJERCICIO 2023 | | | |
|--|---|-------------------------|--------|
| a) Del presupuesto de gastos corrientes: | | | |
| 1) EJECUCIÓN DEL PRESUPUESTO DE GASTOS | Obligaciones reconocidas netas ----- | 370.720.224,14 ----- | 0,86 |
| | Créditos totales | 430.864.934,95 | |
| 2) REALIZACIÓN DE PAGOS | Pagos realizados ----- | 337.356.844,07 ----- | 0,91 |
| | Obligaciones reconocidas netas | 370.720.224,14 | |
| 3) GASTO POR HABITANTE | Obligaciones reconocidas netas ----- | 370.720.224,14 ----- | 238,80 |
| | Número de habitantes | 1.552.457 | |
| 4) INVERSIÓN POR HABITANTE | Obligaciones reconocidas netas (Capítulo 6 + 7) | 8.015.797,05 | 5,16 |





| | | | |
|---|---|-------------------|-------|
| | ----- | ----- | |
| | Número de habitantes | 1.552.457 | |
| 5) ESFUERZO INVERSOR | Obligaciones reconocidas netas (Capítulo 6 + 7) | 8.015.797,05 | 0,02 |
| | ----- | ----- | |
| | Total obligaciones reconocidas netas | 370.720.224,14 | |
| 6) PERIODO MEDIO DE PAGO | Obligaciones pendientes de pago x 365 | 12.177.633.725,55 | 32,85 |
| | ----- | ----- | |
| | Obligaciones reconocidas netas | 370.720.224,14 | |
| b) Del presupuesto de ingresos corriente: | | | |
| 1) EJECUCIÓN DEL PRESUPUESTO DE INGRESOS | Derechos reconocidos netos | 373.667.089,97 | 0,87 |
| | ----- | ----- | |
| | Previsiones definitivas | 430.864.934,95 | |
| 2) REALIZACIÓN DE COBROS | Recaudación neta | 317.991.368,05 | 0,85 |
| | ----- | ----- | |
| | Derechos reconocidos netos | 373.667.089,97 | |
| 3) PERIODO MEDIO DE COBRO | Derechos pendientes de cobro x 365 | 20.321.638.500,80 | 54,38 |
| | ----- | ----- | |
| | Derechos reconocidos netos | 373.667.089,97 | |





| | | | |
|--|--|---------------|------|
| | | | |
| 4) SUPERÁVIT (O DÉFICIT) POR HABITANTE | Resultado presupuestario ajustado | 12.005.736,80 | 7,73 |
| | número de habitantes | 1.552.457 | |
| c) De presupuestos cerrados: | | | |
| 1) REALIZACIÓN DE PAGOS | Pagos | 18.717.823,11 | 1,00 |
| | Saldo inicial de obligaciones (+/- modificaciones y anulaciones) | 18.759.103,68 | |
| 2) REALIZACIÓN DE COBROS | Cobros | 36.019.557,33 | 0,96 |
| | Saldo inicial de derechos (+/- modificaciones y anulaciones) | 37.649.531,14 | |





6.25. INFORMACIÓN SOBRE EL COSTE DE LAS ACTIVIDADES.

| INFORMACIÓN SOBRE EL COSTE DE LAS ACTIVIDADES EJERCICIO 2023 | | | |
|---|--|----------------------|---------------|
| CÓDIGO | ELEMENTOS | IMPORTE | % SOBRE TOTAL |
| 1 | COSTES DE PERSONAL | 78.934.732,86 | 20,91 |
| 01.01 | SUELDOS Y SALARIOS | 63.790.523,02 | 16,90 |
| 01.02 | COTIZACIONES SOCIALES A CARGO DEL EMPLEADOR | 15.135.418,29 | 4,01 |
| 01.03 | PREVISIÓN SOCIAL DE FUNCIONARIOS | | |
| 01.04 | APORTACIONES A SISTEMAS COMPLEMENTARIOS DE PENSIONES | | |
| 01.05 | INDEMNIZACIONES | | |
| 01.06 | OTROS COSTES SOCIALES | | |
| 01.07 | INDEMNIZACIONES POR RAZÓN DEL SERVICIO | 2.193,77 | 0,00 |





| | | | |
|----------|--|-----------------------|--------------|
| 01.08 | TRANSPORTE DE PERSONAL | 6.597,78 | 0,00 |
| 01.09 | OTROS COSTES DE PERSONAL | | |
| 2 | ADQUISICIÓN DE BIENES Y SERVICIOS | | |
| 02.01 | COSTES DE MATERIALES DE REPROGRAFÍA E IMPRENTA | | |
| 02.02 | COSTES DE OTROS MATERIALES Y APROVISIONAMIENTOS | | |
| 02.03 | ADQUISICIÓN DE BIENES DE INVERSIÓN | | |
| 02.04 | TRABAJOS REALIZADOS PARA OTRAS ORGANIZACIONES | | |
| 02.05 | OTRAS ADQUISICIONES DE SERVICIOS | | |
| 3 | SERVICIOS EXTERIORES | 160.500.258,31 | 42,42 |
| 03.01 | COSTES DE INVESTIGACIÓN Y DESARROLLO DEL EJERCICIO | | |
| 03.02 | ARRENDAMIENTOS Y CÁNONES | 112.490,91 | 0,03 |
| 03.03 | REPARACIONES Y CONSERVACIÓN | 783.810,77 | 0,21 |
| 03.04 | SERVICIO DE PROFESIONALES INDEPENDIENTES | 689.018,63 | 0,18 |
| 03.05 | TRANSPORTES | 299.030,93 | 0,08 |





Región de Murcia
Consejería de Política Social,
Familias e Igualdad

CUENTAS ANUALES 2023

IMAs instituto murciano
de acción social

| | | | |
|----------|---------------------------------|-----------------------|---------------|
| 03.06 | PRIMAS DE SEGUROS | 105.109,89 | 0,03 |
| 03.07 | SERVICIOS BANCARIOS Y SIMILARES | 0,00 | 0,00 |
| 03.08 | PUBLICIDAD, PROPAGANDA Y RR.PP. | 29.659,93 | 0,01 |
| 03.09 | SUMINISTROS | 7.332.105,68 | 1,94 |
| 03.10 | COMUNICACIONES | 760.385,37 | 0,20 |
| 03.11 | COSTES DIVERSOS | 150.388.646,20 | 39,84 |
| 4 | TRIBUTOS | 4.180,82 | 0,00 |
| 5 | AMORTIZACIONES | 1.378.079,43 | 0,37 |
| 6 | COSTES FINANCIEROS | 428.076,98 | 0,11 |
| 7 | COSTES DE TRANSFERENCIAS | 130.264.399,48 | 34,51 |
| 8 | COSTES DE BECARIOS | 0,00 | 0,00 |
| 9 | OTROS COSTES | 5.976.848,08 | 1,58 |
| | TOTAL | 377.486.575,96 | 100,00 |





6.26. INDICADORES DE GESTIÓN.

El Organismo Autónomo INSTITUTO MURCIANO DE ACCIÓN SOCIAL informa que de acuerdo con el apartado 1 de la disposición transitoria cuarta de la Orden de 27 de junio de 2017, del Consejero de Hacienda y Administraciones Públicas, en tanto no se desarrollen sistemas y procedimientos que permitan confeccionar de forma adecuada el presente apartado de la Memoria, no será obligatoria su cumplimentación. No habiéndose desarrollado los indicados sistemas y procedimientos no se puede rendir información sobre indicadores de gestión.

6.27. HECHOS POSTERIORES AL CIERRE.

El Organismo Autónomo INSITUTO MURCIANO DE ACCIÓN SOCIAL indica que no se han producido hechos posteriores que pongan de manifiesto circunstancias que ya existían en la fecha de cierre del ejercicio y que, por aplicación de las normas de registro y valoración y de acuerdo con su naturaleza, hayan supuesto o no la inclusión de un ajuste en las cifras contenidas en los documentos que integran las cuentas anuales. Así mismo, tampoco han tenido lugar hechos posteriores que muestren condiciones que no existían al cierre del ejercicio y que sean de tal importancia que, si no se suministra información al respecto, podría afectar a la capacidad de evaluación de los usuarios de las cuentas anuales.

