



Región de Murcia  
Consejería de Política Social,  
Familias e Igualdad

CUENTAS ANUALES 2022

**IMas** instituto murciano  
de acción social

# INSTITUTO MURCIANO DE ACCIÓN SOCIAL





Región de Murcia  
Consejería de Política Social,  
Familias e Igualdad

CUENTAS ANUALES 2022

**IMAS** instituto murciano  
de acción social

## CUENTAS ANUALES

**Ejercicio 2022**

### CERTIFICADO DE APROBACIÓN DE LAS CUENTAS ANUALES DEL EJERCICIO 2022

(Regla 27 de la Orden de 21 de noviembre de 2000, de la Consejería de Economía y Hacienda, por la que se aprueba la Instrucción de Contabilidad de los Organismos Autónomos de la Región de Murcia. B.O.R.M. nº 281, de 4/12/2000).

(Este certificado se unirá a las cuentas a la aprobación de las mismas, por el Consejo de Administración del Organismo Autónomo)

# CUENTAS ANUALES

## Ejercicio 2022

(Regla 26 de la Orden de 21 de noviembre de 2000, de la Consejería de Economía y Hacienda, por la que se aprueba la Instrucción de Contabilidad de los Organismos Autónomos de la Región de Murcia. B.O.R.M. nº 281, de 4/12/2000).

**DILIGENCIA** para hacer constar que todas las operaciones registradas en el sistema de información contable del Organismo Autónomo INSTITUTO MURCIANO DE ACCIÓN SOCIAL hasta el fin del ejercicio 2022 han sido fielmente reflejadas en las Cuentas Anuales correspondientes a dicho ejercicio.

En Murcia, (fecha y firma electrónica al margen)

EL JEFE DE SERVICIO ECONÓMICO-CONTABLE Y DE CONTRATACIÓN,  
Fdo.: José Cerón Gómez.





**Índice (Orden de 21 de Noviembre de la C. de Economía y Hacienda por la que se regula la Instrucción de Contabilidad de los Organismos Autónomos)**

<b>1. BALANCE</b>	<b>3</b>	6.13. Moneda extranjera	108
<b>2. CUENTA DEL RESULTADO ECONÓMICO PATRIMONIAL</b>	<b>6</b>	6.14. Transferencias, subvenciones y otros ingresos y gastos	109
<b>3. ESTADO DE CAMBIOS EN EL PATRIMONIO NETO</b>	<b>10</b>	6.15. Provisiones y contingencias	120
<b>4. ESTADO DE FLUJOS DE EFECTIVO</b>	<b>14</b>	6.16. Información sobre el medio ambiente	121
<b>5. ESTADO DE LIQUIDACIÓN DEL PRESUPUESTO</b>	<b>16</b>	6.17. Activos en estado de venta	121
5.a) Liquidación del presupuesto de gastos	16	6.18 Presentación por activid. de la cuenta del resultado económico Patrimonial	121
5.b) Liquidación del presupuesto de ingresos	49	6.20. Operaciones no presupuestarias de tesorería	123
5.c) Resultado presupuestario	55	6.21. Contratación administrativa. Procedimientos de adjudicación	126
<b>6. MEMORIA</b>	<b>56</b>	6.22. Valores recibidos en depósito	127
6.1. Organización y actividad	56	6.23. Información presupuestaria	128
6.2 Gestión indirecta de servicios públicos, convenios y otras formas de colaboración	76	6.23.1 Presupuesto corriente	128
6.3 Bases de presentación de las cuentas anuales	78	6.23.2 Presupuestos cerrados	160
6.4 Normas de reconocimiento y valoración	79	6.23.3 Compromisos de gastos con cargo a presupuestos posteriores	179
6.5. Inmovilizado material	94	6.23.4 Gastos con financiación afectada	181
6.6 Inversiones inmobiliarias	100	6.23.5 Remanente de tesorería	188
6.7. Inmovilizado intangible	100	6.23.6 Derechos presup. pendientes cobro según grado exigibilidad	189
6.8. Arrendamientos financieros y otras operaciones de naturaleza similar	103	6.23.7 Acreedores por operaciones devengadas	201
6.9. Activos financieros	103	6.24. Indicadores financieros, patrimoniales y presupuestarios	204
6.10. Pasivos financieros	106	6.25. Información sobre el coste de las actividades	209
6.11. Coberturas contables	108	6.26. Indicadores de gestión	212
6.12. Activos construidos o adquiridos para otras entidades y otras existencias	108	6.27 Hechos posteriores al cierre	212





## 1. BALANCE

ACTIVO	NOTAS EN MEMORIA	2022	2021	PATRIMONIO NETO Y PASIVO	NOTAS EN MEMORIA	2022	2021
<b>A) ACTIVO NO CORRIENTE</b>		<b>111.324.883,12</b>	<b>112.432.728,05</b>	<b>A) PATRIMONIO NETO</b>		<b>97.948.902,08</b>	<b>91.422.962,18</b>
Inmovilizado intangible	NOTA 7	150.663,71	161.623,48	I. Patrimonio		45.821.072,55	46.365.249,70
Inversión en investigación y desarrollo				II. Patrimonio generado		50.881.345,87	43.807.591,22
Propiedad industrial e intelectual				1. Resultados de ejercicios anteriores		43.807.591,22	47.289.517,27
Aplicaciones informáticas		150.663,71	161.623,48	2. Resultado de ejercicio		7.073.754,65	-3.481.926,05
Inversiones sobre activos utilizados en men de arrendamientos o cedidos				III. Ajustes por cambio de valor			
Otro inmovilizado intangible				1. Inmovilizado no financiero			
Inmovilizado material	NOTA 5	111.168.059,04	112.265.094,45	2. Activos financieros disponibles para la venta			
Terrenos		26.915.760,72	26.915.760,72	3. Operaciones de cobertura			
Construcciones		81.147.501,38	82.329.216,50	IV. Otros incrementos patrimoniales pendientes de imputación a resultados		1.246.483,66	1.250.121,26
Infraestructuras				<b>B) PASIVO NO CORRIENTE</b>		<b>1.120.401,65</b>	<b>1.357.523,42</b>
Bienes del patrimonio histórico				I. Provisiones a largo plazo	NOTA 15	1.120.401,65	1.357.523,42
Otro inmovilizado material		3.104.796,94	3.020.117,23	II. Deudas a largo plazo	NOTA 10		
Inmovilizado en curso y anticipos				1. Obligaciones y otros valores negociables			
Inversiones inmobiliarias	NOTA 6			2. Deudas con entidades de crédito			
Terrenos				3. Derivados financieros			
Construcciones				4. Otras deudas			
Inversiones inmobiliarias en curso y anticipos				III. Deudas con entidades del grupo, multigrupo y asociadas a largo plazo			
Inversiones financieras a largo plazo en entidades del grupo, multigrupo y asociadas	NOTA 9	6.160,37	6.010,12	<b>C) PASIVO CORRIENTE</b>		<b>57.163.093,35</b>	<b>58.433.049,10</b>
Inversiones financieras en patrimonio		6.010,12	6.010,12	I. Provisiones a corto plazo	NOTA 15	220,00	100.083,16
inversiones financieras en patrimonio de entidades mercantiles				II. Deudas a corto plazo		609.958,09	537.537,98
Créditos y valores representativos de entidades mercantiles							
Otras inversiones		150,25					



CERÓN GÓMEZ, JOSÉ  
 28/04/2023 12:30:53  
 Este documento electrónico es una copia auténtica imprimible de un documento electrónico administrativo archivado por la Comunidad Autónoma de Murcia, según artículo 27.3.c) de la Ley 39/2015, los firmados y los recibos de firmas se muestran en los recuadros. Su autenticidad puede ser confirmada consultando el sitio web https://sede.carm.es/portal/seguridad/seguridad.do



Inversiones financieras a largo plazo				1. Obligaciones y otros valores negociables	NOTA 10		
Inversiones financieras en patrimonio	NOTA 9			2. Deuda con entidades de crédito	NOTA 10		
Créditos y valores representativos de	NOTA 9			3. Derivados financieros	NOTA 10		
Deuda				4. Otras deudas		609.958,09	537.537,98
Derivados financieros				III. Deudas con entidades del grupo, multigrupo y asociadas a corto plazo	NOTA 10		
Otras inversiones financieras				IV. Acreedores y otras cuentas a pagar		56.552.915,26	57.795.627,96
Deudores y otras cuentas a cobrar a largo				1. Acreedores por operaciones de gestión	NOTA 23	18.149.145,59	7.263.257,94
<b>ACTIVO CORRIENTE</b>		<b>44.907.513,96</b>	<b>38.781.006,65</b>	2. Otras cuentas a pagar	NOTAS23-20	36.752.641,45	49.136.670,59
Activos en estado de venta				3. Administraciones Públicas	NOTA 20	1.651.128,22	1.395.699,43
Existencias	NOTA 12			4. Acreedores por administración de recursos por cuenta de otros entes públicos	NOTA 19		
Activos construidos o adquiridos para				V. Ajustes por periodificación			
entidades							
Mercaderías y productos terminados							
Aprovisionamientos y otros							
Deudores y otras cuentas a cobrar		44.851.736,28	38.729.703,54				
Deudores por operaciones de gestión	NOTA 23	42.096.004,50	37.578.168,30				
Otras cuentas a cobrar	NOTAS 23-20	2.755.731,78	1.151.535,24				
Administraciones Públicas	NOTA 20						
Deudores por administración de recursos							
por cuenta de otros entes públicos	NOTA 19						
Inversiones financieras a corto plazo en							
entidades del grupo, multigrupo y asociadas	NOTA 9						
Inversiones financieras en patrimonio de							
entidades mercantiles							
Créditos y valores representativos de							
Deuda							
Otras inversiones							
Inversiones financieras a corto plazo							
Inversiones financieras en patrimonio	NOTA 9						
Créditos y valores representativos de	NOTA 9						
Deuda							
Derivados financieros	NOTA 11						
Otras inversiones financieras							
Ajustes por periodificación							
Efectivo y otros activos líquidos		55.777,68	51.303,11				





Equivalentes						
Otros activos líquidos equivalentes						
Tesorería		55.777,68	51.303,11			
<b>TOTAL ACTIVO (A+B)</b>		<b>156.232.397,08</b>	<b>151.213.734,70</b>	<b>TOTAL PATRIMONIO NETO Y PASIVO (A+B+C)</b>		<b>156.232.397,08 151.213.734,70</b>



CERÓN GÓMEZ, JOSÉ  
 28/04/2023 12:30:53  
 Este es una copia auténtica imprimible de un documento electrónico administrativo archivado por la Comunidad Autónoma de Murcia, según artículo 27.3.c) de la Ley 39/2015. Los firmantes y los fechas de firma se muestran en los recuadros. Su autenticidad puede ser contrastada accediendo a la siguiente dirección: <https://sede.carm.es/verificardocumentos> e introduciendo el código seguro de verificación (CSV) CARM-027160-450f-d822-1ada-005056934e7



## 2. CUENTA DEL RESULTADO ECONOMICO PATRIMONIAL

	NOTAS EN MEMORIA	2022	2021
<b>1. Ingresos tributarios</b>	<b>NOTA 23</b>	<b>235.567,95</b>	<b>219.509,89</b>
a) Impuestos.			
b) Tasas.		235.567,95	219.509,89
c) Otros ingresos tributarios.			
<b>2. Transferencias y subvenciones recibidas</b>	<b>NOTAS 14-23</b>	<b>319.171.201,88</b>	<b>287.262.371,67</b>
a) Del ejercicio		305.842.254,38	285.931.571,05
a.1) Subvenciones recibidas para financiar gastos del ejercicio		58.316.817,19	55.424.850,68
a.2) Transferencias		247.525.437,19	230.506.720,37
a.3) Subvenciones recibidas para cancelación de pasivos que no supongan financiación específica de un elemento patrimonial			
b) Imputación de subvenciones para el inmovilizado no financiero		13.328.947,50	1.330.800,62
c) Imputación de subvenciones para activos corrientes y otras			
<b>3. Ventas netas y prestaciones de servicios</b>		<b>6.506.936,96</b>	<b>6.353.417,76</b>
a) Ventas netas			
b) Prestación de servicios	NOTA 23	6.506.936,96	6.353.417,76
c) Imputación de ingresos por activos construidos o adquiridos para otras entidades			
<b>4. Variación de existencias de productos terminados y en curso de fabricación y deterioro de valor</b>			
<b>5. Trabajos realizados por la entidad para su inmovilizado</b>			
<b>6. Otros ingresos de gestión ordinaria</b>	<b>NOTA 23</b>	<b>2.648,90</b>	<b>5.964,68</b>







<b>7. Excesos de provisiones</b>		1.457.606,58	802.480,41
<b>A) TOTAL INGRESOS DE GESTIÓN ORDINARIA (1+2+3+4+5+6+7)</b>		<b>327.373.962,27</b>	<b>294.643.744,41</b>
<b>8. Gastos de personal</b>	<b>NOTA 23</b>	<b>-76.329.691,15</b>	<b>-75.541.834,71</b>
a) Sueldos, salarios y asimilados		-62.319.491,67	-60.920.607,01
b) Cargas sociales		-14.010.199,48	-14.621.227,70
<b>9. Transferencias y subvenciones concedidas</b>	<b>NOTAS 14-23</b>	<b>-106.100.367,39</b>	<b>-97.845.707,86</b>
<b>10. Aprovisionamientos</b>			
a) Consumo de mercaderías y otros aprovisionamientos			
b) Deterioro de valor de mercaderías, materias primas y otros aprovisionamientos			
<b>11. Otros gastos de gestión ordinaria</b>	<b>NOTA 23</b>	<b>-138.641.177,68</b>	<b>-126.965.497,99</b>
a) Suministros y servicios exteriores		-138.515.346,06	-126.745.210,94
b) Tributos		-3.344,70	-2.449,90
c) Otros		-122.486,92	-217.837,15
<b>12. Amortización del inmovilizado</b>	<b>NOTAS 5-6-7</b>	<b>-1.353.233,93</b>	<b>-1.332.490,21</b>
<b>B) TOTAL GASTOS DE GESTIÓN ORDINARIA (8+9+10+11+12)</b>		<b>-322.424.470,15</b>	<b>-301.685.530,77</b>
<b>I. RESULTADO (Ahorro o desahorro) DE LA GESTIÓN ORDINARIA (A+B)</b>		<b>4.949.492,12</b>	<b>-7.041.786,36</b>
<b>13. Deterioro del valor y resultados por enajenación del inmovilizado no financiero y activos en valor de venta</b>		-987,54	-71.372,14
a) Deterioro de valor			
b) Bajas y enajenaciones		-987,54	-71.372,14





c) Imputación de subvenciones para el inmovilizado no financiero			
<b>14. Otras partidas no ordinarias</b>	<b>NOTA 23</b>	<b>2.313.578,43</b>	<b>4.057.017,60</b>
a) Ingresos		2.313.578,43	4.057.017,60
b) Gastos			
<b>II. RESULTADO DE LAS OPERACIONES NO FINANCIERAS (1+13+14)</b>		<b>7.262.083,01</b>	<b>-3.056.140,90</b>
<b>15. Ingresos financieros</b>	<b>NOTAS 9- 23</b>	<b>100.952,32</b>	<b>177.880,09</b>
a) De participaciones en instrumentos de patrimonio			
a.1) En entidades del grupo, multigrupo y asociadas			
a.2) En otras entidades			
b) De valores negociables y de créditos		100.952,32	177.880,09
b.1) En entidades del grupo, multigrupo y asociadas			
b.2) Otros		100.952,32	177.880,09
c) Subvenciones para financiar gastos financieros e imputación al ejercicio de operaciones financieras			
<b>16. Gastos financieros</b>	<b>NOTAS 10-23</b>	<b>-6.321,66</b>	<b>-4.124,86</b>
a) Por deudas con entidades del grupo, multigrupo y asociadas			
b) Otros	NOTA 11	-6.321,66	-4.124,86
<b>17. Gastos financieros imputados al activo</b>			
<b>18. Variación del valor razonable en activos y pasivos financieros</b>			
a) Derivados financieros			
b) Otros activos y pasivos a valor razonable con imputación en resultados			
c) Imputación al resultado del ejercicio por activos financieros disponibles para venta			





<b>19. Diferencia de cambio</b>				
<b>20. Deterioro de valor, bajas y enajenaciones de activos y pasivos financieros</b>		<b>NOTA 9</b>	<b>-282.959,02</b>	<b>-99.588,24</b>
a) De entidades del grupo, multigrupo y asociadas				
b) Otros			-282.959,02	-99.588,24
<b>III. RESULTADO DE LAS OPERACIONES FINANCIERAS (15+16+17+18+19)</b>			<b>-188.328,36</b>	<b>74.166,99</b>
<b>IV. RESULTADO (Ahorro o Desahorro) NETO DEL EJERCICIO (II + III)</b>			<b>7.073.754,65</b>	<b>-2.981.973,91</b>
<b>(+-) AJUSTES EN LA CUENTA DEL RESULTADO DEL EJERCICIO ANTERIOR</b>		<b>NOTA 3</b>		<b>-499.952,14</b>
<b>RESULTADO DEL EJERCICIO ANTERIOR AJUSTADO</b>			<b>7.073.754,65</b>	<b>-3.481.926,05</b>





### 3. ESTADO DE CAMBIOS EN EL PATRIMONIO NETO

#### A) ESTADO TOTAL DE CAMBIOS EN EL PATRIMONIO NETO

	NOTAS EN MEMORIA	I.PATRIMONIO APORTADO	II.PATRIMONIO GENERADO	III.AJUSTES POR CAMBIOS	IV. OTROS INCREMENTOS	TOTAL
<b>A. PATRIMONIO NETO AL FINAL DEL EJERCICIO 2021</b>		46.365.249,70	44.307.543,36		1.250.121,26	<b>91.922.914,32</b>
<b>B. AJUSTES POR CAMBIOS DE CRITERIOS CONTABLES Y CORRECCIÓN DE ERRORES</b>	NOTA 3		-499.952,14			<b>-499.952,14</b>
<b>C. PATRIMONIO NETO INICIAL AJUSTADO DEL EJERCICIO 2022 (A+B)</b>		46.365.249,70	43.807.591,22		1.250.121,26	<b>91.422.962,18</b>
<b>D. VARIACIONES DEL PATRIMONIO NETO EJERCICIO 2022</b>		-544.177,15	7.073.754,65		-3.637,60	<b>6.525.939,90</b>
<b>1. Ingresos y gastos reconocidos en el ejercicio</b>			7.073.754,65		-3.637,60	<b>7.070.117,05</b>
<b>2. Operaciones con la entidad o entidades propietarias</b>		-544.177,15				<b>-544.177,15</b>
<b>3. Otras variaciones del patrimonio neto</b>						
<b>E. PATRIMONIO NETO AL FINAL DEL EJERCICIO 2022 (C+D)</b>		<b>45.821.072,55</b>	<b>50.881.345,87</b>		<b>1.246.483,66</b>	<b>97.948.902,08</b>





## B) ESTADO DE INGRESOS Y GASTOS RECONOCIDOS

	NOTAS EN MEMORIA	EJERCICIO 2022	EJERCICIO 2021
<b>I.RESULTADO ECONÓMICO PATRIMONIAL</b>	<b>NOTA 3</b>	<b>7.073.754,65</b>	<b>-3.481.926,05</b>
<b>II. INGRESOS Y GASTOS RECONOCIDOS DIRECTAMENTE EN EL PATRIMONIO NETO:</b>			
1. Inmovilizado no financiero			
1.1 Ingresos			
1.2 Gastos			
2. Activos y pasivos financieros			
2.1 Ingresos			
2.2 Gastos			
3. Coberturas contables			
3.1 Ingresos			
3.2 Gastos			
4. Otros incrementos patrimoniales		13.325.309,90	1.442.163,02
<b>TOTAL INGRESOS Y GASTOS RECONOCIDOS DIRECTAMENTE EN EL PATRIMONIO NETO (1+2+3+4)</b>		<b>13.325.309,90</b>	<b>1.442.163,02</b>
<b>III. TRANSFERENCIAS A LA CUENTA DEL RESULTADO ECONÓMICO PATRIMONIAL O AL VALOR INICIAL DE LA PARTIDA CUBIERTA:</b>			
1. Inmovilizado no financiero			
2. Activos y pasivos financieros			
3. Coberturas contables			
3.1 Importes transferidos a la cuenta del resultado económico patrimonial			
3.2 Importes transferidos al valor inicial de la partida cubierta			
4. Otros incrementos patrimoniales		-13.328.947,50	-1.445.800,62
<b>TOTAL TRANSFERENCIAS A LA CUENTA DEL RESULTADO ECONÓMICO-PATRIMONIAL O AL VALOR INICIAL DE LA PARTIDA CUBIERTA (1+2+3+4)</b>		<b>-13.328.947,50</b>	<b>-1.445.800,62</b>





<b>IV. TOTAL INGRESOS Y GASTOS RECONOCIDOS (I+II+III)</b>		<b>7.070.117,05</b>	<b>-3.485.563,65</b>
---	--	---------------------	----------------------

### C) ESTADO DE OPERACIONES CON LA ENTIDAD O ENTIDADES PROPIETARIAS

	<b>EJERCICIO 2022</b>	<b>EJERCICIO 2021</b>
<b>A) OPERACIONES PATRIMONIALES CON LA ENTIDAD O ENTIDADES PROPIETARIAS</b>		
1. Aportación patrimonial dineraria		
2. Aportación de bienes y derechos		1.193.243,14
3. Asunción y condonación de pasivos financieros		
4. Otras aportaciones de la entidad o entidades propietarias		
5. (-) Devolución de bienes y derechos	-544.177,15	-2.664.799,82
6. (-) Otras devoluciones a la entidad o entidades		
<b>TOTAL (1+2+3+4+5+6)</b>	<b>-544.177,15</b>	<b>-1.471.556,68</b>
<b>B) OTRAS OPERACIONES CON LA ENTIDAD O ENTIDADES PROPIETARIAS</b>		
1. Ingresos y gastos reconocidos directamente en la cuenta del resultado económico patrimonial	316.547.962,77	284.170.549,99
1.1 Ingresos	319.099.995,95	284.170.549,99
1.2 Gastos	-2.552.033,18	
2. Ingresos y gastos reconocidos directamente en el patrimonio neto		
2.1 Ingresos		
2.2 Gastos		
4. Otros incrementos patrimoniales		





Región de Murcia  
Consejería de Política Social,  
Familias e Igualdad

## CUENTAS ANUALES 2022

**IMaS** instituto murciano  
de acción social

<b>TOTAL (1+2)</b>	<b>316.547.962,77</b>	<b>284.170.549,99</b>
--------------------	-----------------------	-----------------------





#### 4. ESTADO DE FLUJOS DE EFECTIVO

	EJERCICIO 2022	EJERCICIO 2021
<b>I. FLUJOS DE EFECTIVO DE LAS ACTIVIDADES DE GESTIÓN</b>		
<b>A) Cobros:</b>	<b>444.197.407,84</b>	<b>444.449.859,33</b>
1. Ingresos tributarios	235.497,95	219.579,89
2. Transferencias y subvenciones recibidas	304.129.411,75	303.058.707,26
3. Ventas netas y prestaciones de servicios	6.389.419,64	5.386.992,21
4. Gestión de recursos recaudados por cuenta de otros entes		
5. Intereses y dividendos cobrados		
6. Otros Cobros	133.443.078,50	135.784.579,97
<b>B) Pagos</b>	<b>443.389.251,98</b>	<b>443.240.980,19</b>
7. Gastos de personal	80.048.215,40	77.452.608,55
8. Transferencias y subvenciones concedidas	98.539.757,46	100.720.452,80
9. Aprovisionamientos		
10. Otros gastos de gestión	135.178.474,89	135.569.825,86
11. Gestión de recursos recaudados por cuenta de otros entes		
12. Intereses pagados	6.321,66	4.124,86
13. Otros pagos	129.616.482,57	129.493.968,12
Flujos netos de efectivo por actividades de gestión (+A-B)	808.155,86	1.208.879,14
<b>II. FLUJOS DE EFECTIVO DE LAS ACTIVIDADES DE INVERSIÓN</b>		
<b>C) Cobros:</b>		
1. Venta de inversiones reales		
2. Venta de activos financieros		
3. Otros cobros de las actividades de inversión		
<b>D) Pagos:</b>	<b>828.585,51</b>	<b>883.933,45</b>
5. Compra de inversiones reales	828.435,26	883.933,45







6. Compra de activos financieros	150,25	
7. Otros pagos de las actividades de inversión		
Flujos netos de efectivo por actividades de inversión (+C-D)	-828.585,51	-883.933,45
<b>III. FLUJOS DE EFECTIVO DE LAS ACTIVIDADES DE FINANCIACIÓN</b>		
E) Aumentos en el patrimonio:		
1. Aportaciones de la entidad o entidades propietarias		
F) Pagos a la entidad o entidades propietarias		
2. Devolución de aportaciones y reparto de resultados a la entidad o entidades propietarias		
G) Cobros por emisión de pasivos financieros:		
3. Obligaciones y otros valores negociables		
4. Préstamos recibidos		
5. Otras deudas		
H) Pagos por reembolso de pasivos financieros:		
6. Obligaciones y otros valores negociables		
7. Préstamos recibidos		
8. Otras deudas		
Flujos netos de efectivo por actividades de financiación (+E-F+G-H)		
<b>IV. FLUJOS DE EFECTIVO PENDIENTES DE CLASIFICACIÓN</b>		
I) Cobros pendientes de aplicación	24.904,22	-319.986,91
J) Pagos pendientes de aplicación		
Flujos netos de efectivo pendientes de clasificación (+I-J)	24.904,22	-319.986,91
<b>V. EFECTO DE LAS VARIACIONES DE LOS TIPOS DE CAMBIO</b>		
<b>VI. INCREMENTO/DISMINUCIÓN NETA DEL EFECTIVO Y ACTIVOS LÍQUIDOS EQUIVALENTES AL EFECTIVO (I+II+III+IV+V)</b>		
	<b>4.474,57</b>	<b>4.958,78</b>
Efectivo y activos líquidos equivalentes al efectivo al inicio del ejercicio	51.303,11	46.344,33
Efectivo y activos líquidos equivalentes al efectivo al final del ejercicio	55.777,68	51.303,11





## 5. ESTADO DE LIQUIDACIÓN DEL PRESUPUESTO

### 5.1. LIQUIDACIÓN DEL PRESUPUESTO DE GASTOS

I.M.A.S. - EJERCICIO 2022

LIQUIDACION DEL PRESUPUESTO DE GASTOS

Resumen General. Todas las Secciones.

Mes: 1 a 13

Sección / Descripción	Crédito Inicial (1)	Modificaciones (2)	Definitivo (3=1+2)	Gtos.Compromet. (4)	Oblig.Recon.Netas (5)	Pagos (6)	Ob.Pend.Pago (7=5-6)	Reman.Crédito(8=3-5)
51 I.M.A.S.	339.612.252,00	25.711.884,23	365.324.136,23	327.282.321,41	325.566.802,68	306.848.979,57	18.717.823,11	39.757.333,55
<b>* Total</b>	<b>339.612.252,00</b>	<b>25.711.884,23</b>	<b>365.324.136,23</b>	<b>327.282.321,41</b>	<b>325.566.802,68</b>	<b>306.848.979,57</b>	<b>18.717.823,11</b>	<b>39.757.333,55</b>

Resumen General. Sección 5101.

Sección / Descripción	Crédito Inicial (1)	Modificaciones (2)	Definitivo (3=1+2)	Gtos.Compromet. (4)	Oblig.Recon.Netas (5)	Pagos (6)	Ob.Pend.Pago (7=5-6)	Reman.Crédito(8=3-5)
51 I.M.A.S.	6.739.829,00	2.660.501,03	9.400.330,03	8.680.288,59	8.665.663,93	8.511.577,14	154.086,79	734.666,10
<b>* Total</b>	<b>6.739.829,00</b>	<b>2.660.501,03</b>	<b>9.400.330,03</b>	<b>8.680.288,59</b>	<b>8.665.663,93</b>	<b>8.511.577,14</b>	<b>154.086,79</b>	<b>734.666,10</b>





## Resumen General. Sección 5102.

Sección / Descripción	Crédito Inicial (1)	Modificaciones (2)	Definitivo (3=1+2)	Gtos.Compromet. (4)	Oblig.Recon.Netas (5)	Pagos (6)	Ob.Pend.Pago (7=5-6)	Reman.Crédito(8=3-5)
51 I.M.A.S.	122.056.319,00	8.825.087,88	130.881.406,88	120.500.259,31	120.240.943,22	111.634.775,02	8.606.168,20	10.640.463,66
<b>* Total</b>	<b>122.056.319,00</b>	<b>8.825.087,88</b>	<b>130.881.406,88</b>	<b>120.500.259,31</b>	<b>120.240.943,22</b>	<b>111.634.775,02</b>	<b>8.606.168,20</b>	<b>10.640.463,66</b>

## Resumen General. Sección 5103.

Sección / Descripción	Crédito Inicial (1)	Modificaciones (2)	Definitivo (3=1+2)	Gtos.Compromet. (4)	Oblig.Recon.Netas (5)	Pagos (6)	Ob.Pend.Pago (7=5-6)	Reman.Crédito(8=3-5)
51 I.M.A.S.	125.206.365,00	1.927.926,69	127.134.291,69	106.185.537,13	105.093.517,64	96.600.739,46	8.492.778,18	22.040.774,05
<b>* Total</b>	<b>125.206.365,00</b>	<b>1.927.926,69</b>	<b>127.134.291,69</b>	<b>106.185.537,13</b>	<b>105.093.517,64</b>	<b>96.600.739,46</b>	<b>8.492.778,18</b>	<b>22.040.774,05</b>

## Resumen General. Sección 5104.

Sección / Descripción	Crédito Inicial (1)	Modificaciones (2)	Definitivo (3=1+2)	Gtos.Compromet. (4)	Oblig.Recon.Netas (5)	Pagos (6)	Ob.Pend.Pago (7=5-6)	Reman.Crédito(8=3-5)
51 I.M.A.S.	85.609.739,00	12.298.368,63	97.908.107,63	91.916.236,38	91.566.677,89	90.101.887,95	1.464.789,94	6.341.429,74
<b>* Total</b>	<b>85.609.739,00</b>	<b>12.298.368,63</b>	<b>97.908.107,63</b>	<b>91.916.236,38</b>	<b>91.566.677,89</b>	<b>90.101.887,95</b>	<b>1.464.789,94</b>	<b>6.341.429,74</b>





**I.M.A.S. - EJERCICIO 2022**  
**LIQUIDACION DEL PRESUPUESTO DE GASTOS**

**Clasificación Orgánica por Secciones. RESUMEN POR CAPÍTULOS.**  
**Mes: 1 a 13**

Capítulo / Descripción	Crédito Inicial (1)	Modificaciones (2)	Definitivo (3=1+2)	Gtos.Compromet. (4)	Oblig.Recon.Netas (5)	Pagos (6)	Ob.Pend.Pago (7=5-6)	Reman.Crédito(8=3-5)
<b>1 GASTOS DE PERSONAL</b>	78.061.664,00	3.419.846,62	81.481.510,62	80.048.224,08	80.048.215,40	80.048.215,40		1.433.295,22
<b>2 GASTOS CORRIENTES EN BIENES Y SERVICIOS</b>	149.361.848,00	2.533.711,42-	146.828.136,58	139.522.633,61	137.985.484,81	129.907.361,69	8.078.123,12	8.842.651,77
<b>3 GASTOS FINANCIEROS</b>		7.191,64	7.191,64	6.321,66	6.321,66	6.321,66		869,98
<b>4 TRANSFERENCIAS CORRIENTES</b>	88.319.617,00	17.932.568,62	106.252.185,62	100.648.175,54	100.648.175,54	96.583.893,29	4.064.282,25	5.604.010,08
<b>6 INVERSIONES REALES</b>	13.296.578,00	204.843,35	13.501.421,35	1.086.356,62	907.995,37	298.037,28	609.958,09	12.593.425,98
<b>7 TRANSFERENCIAS DE CAPITAL</b>	10.572.545,00	6.680.995,17	17.253.540,17	5.970.459,65	5.970.459,65	5.000,00	5.965.459,65	11.283.080,52
<b>8 ACTIVOS FINANCIEROS</b>		150,25	150,25	150,25	150,25	150,25		
<b>* Total</b>	<b>339.612.252,00</b>	<b>25.711.884,23</b>	<b>365.324.136,23</b>	<b>327.282.321,41</b>	<b>325.566.802,68</b>	<b>306.848.979,57</b>	<b>18.717.823,11</b>	<b>39.757.333,55</b>





**LIQUIDACION DEL PRESUPUESTO DE GASTOS**  
**Clasificación Funcional por Grupos Funcionales**  
**Mes: 1 a 13**

Grupo Función / Descripción	Crédito Inicial (1)	Modificaciones (2)	Definitivo (3=1+2)	Gtos.Compromet. (4)	Oblig.Recon.Netas (5)	Pagos (6)	Ob.Pend.Pago (7=5-6)	Reman.Crédito(8=3-5)
<b>3 SEGURIDAD, PROTECCIÓN Y PROMOCIÓN SOCIAL</b>	339.612.252,00	25.711.884,23	365.324.136,23	327.282.321,41	325.566.802,68	306.848.979,57	18.717.823,11	39.757.333,55
<b>* Total</b>	<b>339.612.252,00</b>	<b>25.711.884,23</b>	<b>365.324.136,23</b>	<b>327.282.321,41</b>	<b>325.566.802,68</b>	<b>306.848.979,57</b>	<b>18.717.823,11</b>	<b>39.757.333,55</b>

**LIQUIDACION DEL PRESUPUESTO DE GASTOS**  
**Clasificación Funcional por Funciones**  
**Mes: 1 a 13**

Grupo Función / Descripción	Crédito Inicial (1)	Modificaciones (2)	Definitivo (3=1+2)	Gtos.Compromet. (4)	Oblig.Recon.Netas (5)	Pagos (6)	Ob.Pend.Pago (7=5-6)	Reman.Crédito(8=3-5)
<b>31 SEGURIDAD Y PROTECCIÓN SOCIAL</b>	339.612.252,00	25.711.884,23	365.324.136,23	327.282.321,41	325.566.802,68	306.848.979,57	18.717.823,11	39.757.333,55
<b>* Total</b>	<b>339.612.252,00</b>	<b>25.711.884,23</b>	<b>365.324.136,23</b>	<b>327.282.321,41</b>	<b>325.566.802,68</b>	<b>306.848.979,57</b>	<b>18.717.823,11</b>	<b>39.757.333,55</b>





Región de Murcia  
Consejería de Política Social,  
Familias e Igualdad

## CUENTAS ANUALES 2022

**IMAS** instituto murciano  
de acción social

**I.M.A.S. - EJERCICIO 2022**  
**LIQUIDACION DEL PRESUPUESTO DE GASTOS**  
**Clasificación Funcional por Programas**  
**Mes: 1 a 13**

Programa / Descripción	Crédito Inicial (1)	Modificaciones (2)	Definitivo (3=1+2)	Gtos.Compromet. (4)	Oblig.Recon.Netas (5)	Pagos (6)	Ob.Pend.Pago (7=5-6)	Reman.Crédito(8=3-5)
<b>311B DIRECCIÓN Y SERVICIOS GENERALES DEL IMAS</b>	6.739.829,00	2.660.501,03	9.400.330,03	8.680.288,59	8.665.663,93	8.511.577,14	154.086,79	734.666,10
<b>313F PERSONAS CON DISCAPACIDAD Y OTROS COLECTIV</b>	121.679.850,00	8.635.967,73	130.315.817,73	120.066.397,42	119.818.458,29	111.221.961,73	8.596.496,56	10.497.359,44
<b>313G PERSONAS MAYORES</b>	125.206.365,00	1.927.926,69	127.134.291,69	106.185.537,13	105.093.517,64	96.600.739,46	8.492.778,18	22.040.774,05
<b>313H TURISMO SOCIAL</b>	376.469,00	189.120,15	565.589,15	433.861,89	422.484,93	412.813,29	9.671,64	143.104,22
<b>313N VALORACIÓN Y DIAGNÓSTICO</b>	4.738.076,00	148.405,77	4.886.481,77	4.667.097,30	4.555.824,97	4.511.991,77	43.833,20	330.656,80
<b>313O RECONOCIMIENTO DERECHO PRESTAC.MATERIA DEP</b>	3.252.446,00	63.048,43	3.315.494,43	3.110.859,99	2.931.004,20	2.870.545,71	60.458,49	384.490,23
<b>314C PENSIONES, AYUDAS Y SUBVENCIONES</b>	77.619.217,00	12.086.914,43	89.706.131,43	84.138.279,09	84.079.848,72	82.719.350,47	1.360.498,25	5.626.282,71
<b>* Total</b>	<b>339.612.252,00</b>	<b>25.711.884,23</b>	<b>365.324.136,23</b>	<b>327.282.321,41</b>	<b>325.566.802,68</b>	<b>306.848.979,57</b>	<b>18.717.823,11</b>	<b>39.757.333,55</b>





Región de Murcia  
Consejería de Política Social,  
Familias e Igualdad

## CUENTAS ANUALES 2022

**IMAS** instituto murciano  
de acción social

**I.M.A.S. - EJERCICIO 2022**  
**LIQUIDACION DEL PRESUPUESTO DE GASTOS**  
**Resumen General por Capítulos**  
**Mes: 1 a 13**

Capítulo / Descripción	Crédito Inicial (1)	Modificaciones (2)	Definitivo (3=1+2)	Gtos.Compromet. (4)	Oblig.Recon.Netas (5)	Pagos (6)	Ob.Pend.Pago (7=5-6)	Reman.Crédito(8=3-5)
<b>1 GASTOS DE PERSONAL</b>	78.061.664,00	3.419.846,62	81.481.510,62	80.048.224,08	80.048.215,40	80.048.215,40		1.433.295,22
<b>2 GASTOS CORRIENTES EN BIENES Y SERVICIOS</b>	149.361.848,00	2.533.711,42-	146.828.136,58	139.522.633,61	137.985.484,81	129.907.361,69	8.078.123,12	8.842.651,77
<b>3 GASTOS FINANCIEROS</b>		7.191,64	7.191,64	6.321,66	6.321,66	6.321,66		869,98
<b>4 TRANSFERENCIAS CORRIENTES</b>	88.319.617,00	17.932.568,62	106.252.185,62	100.648.175,54	100.648.175,54	96.583.893,29	4.064.282,25	5.604.010,08
<b>6 INVERSIONES REALES</b>	13.296.578,00	204.843,35	13.501.421,35	1.086.356,62	907.995,37	298.037,28	609.958,09	12.593.425,98
<b>7 TRANSFERENCIAS DE CAPITAL</b>	10.572.545,00	6.680.995,17	17.253.540,17	5.970.459,65	5.970.459,65	5.000,00	5.965.459,65	11.283.080,52
<b>8 ACTIVOS FINANCIEROS</b>		150,25	150,25	150,25	150,25	150,25		
<b>* Total</b>	<b>339.612.252,00</b>	<b>25.711.884,23</b>	<b>365.324.136,23</b>	<b>327.282.321,41</b>	<b>325.566.802,68</b>	<b>306.848.979,57</b>	<b>18.717.823,11</b>	<b>39.757.333,55</b>





**I.M.A.S. - EJERCICIO 2022**  
**LIQUIDACION DEL PRESUPUESTO DE GASTOS**  
**Resumen General por Artículos**  
**Mes: 1 a 13**

Artículo / Descripción	Crédito Inicial (1)	Modificaciones (2)	Definitivo (3=1+2)	Gtos.Compromet. (4)	Oblig.Recon.Netas (5)	Pagos (6)	Ob.Pend.Pago (7=5-6)	Reman.Crédito(8=3-5)
<b>10 ALTOS CARGOS</b>	244.395,00	20.101,73-	224.293,27	172.339,27	172.339,27	172.339,27		51.954,00
<b>12 FUNCIONARIOS</b>	55.046.954,00	2.467.466,67	57.514.420,67	56.410.988,90	56.410.988,90	56.410.988,90		1.103.431,77
<b>13 LABORALES</b>	17.225,00	260,00	17.485,00	17.485,00	17.476,32	17.476,32		8,68
<b>15 INCENTIVOS AL RENDIMIENTO</b>	5.489.620,00	239.259,48	5.728.879,48	5.721.926,55	5.721.926,55	5.721.926,55		6.952,93
<b>16 CUOTAS,PRESTACIONES Y GASTOS SOCIALES EMPLEA</b>	17.263.470,00	732.962,20	17.996.432,20	17.725.484,36	17.725.484,36	17.725.484,36		270.947,84
<b>20 ARRENDAMIENTOS Y CÁNONES</b>	95.261,00	130.212,35	225.473,35	186.439,85	186.439,76	164.720,81	21.718,95	39.033,59
<b>21 REPARACIONES, MANTENIMIENTO Y CONSERVACIÓN</b>	1.088.965,00	369.062,11	1.458.027,11	1.071.584,49	1.054.639,90	751.291,22	303.348,68	403.387,21
<b>22 MATERIAL, SUMINISTROS Y OTROS</b>	16.114.742,00	8.424.099,99	24.538.841,99	20.712.075,29	20.012.384,09	16.285.063,12	3.727.320,97	4.526.457,90
<b>23 INDEMNIZACIONES POR RAZÓN DEL SERVICIO</b>	4.240,00	9.050,00	13.290,00	9.564,84	9.564,84	6.686,86	2.877,98	3.725,16
<b>26 CONCIERTOS PARA PRESTACIÓN DE SERVICIOS SOCI</b>	132.058.640,00	11.466.135,87-	120.592.504,13	117.542.969,14	116.722.456,22	112.699.599,68	4.022.856,54	3.870.047,91
<b>35 INTERESES DE DEMORA Y OTROS GASTOS FINANCIER</b>		7.191,64	7.191,64	6.321,66	6.321,66	6.321,66		869,98
<b>42 A LA ADMINISTRACIÓN GRAL.DE LA COMUNIDAD AUT</b>		2.552.033,18	2.552.033,18	2.552.033,18	2.552.033,18	2.552.033,18		







## CUENTAS ANUALES 2022

<b>43 A CONSORCIOS Y FUNDACIONES DE LA CARM</b>	616.423,00	15.000,00	631.423,00	631.423,00	631.423,00	616.423,00	15.000,00	
<b>46 AL SECTOR PÚBLICO LOCAL</b>	2.457.302,00	77.498,96	2.534.800,96	2.334.800,96	2.334.800,96	1.867.658,25	467.142,71	200.000,00
<b>47 A EMPRESAS PRIVADAS</b>	200.000,00	2.229.821,65	2.429.821,65	1.767.366,61	1.767.366,61		1.767.366,61	662.455,04
<b>48 A FAMILIAS E INSTITUCIONES SIN FINES DE LUCR</b>	85.045.892,00	13.058.214,83	98.104.106,83	93.362.551,79	93.362.551,79	91.547.778,86	1.814.772,93	4.741.555,04
<b>62 INVERSIÓN NUEVA ASOCIADA FUNCIONAM. OPERATIVO</b>	10.928.921,00	121.664,51-	10.807.256,49	391.652,90	390.348,13	103.531,70	286.816,43	10.416.908,36
<b>63 INVERSIÓN DE REPOSICIÓN ASOCIADA FUNC. OPERAT</b>	2.132.035,00	326.507,86	2.458.542,86	659.259,19	482.202,71	185.733,08	296.469,63	1.976.340,15
<b>64 GASTOS DE INVERSIONES DE CARÁCTER INMATERIAL</b>	235.622,00		235.622,00	35.444,53	35.444,53	8.772,50	26.672,03	200.177,47
<b>73 A CONSORCIOS Y FUNDACIONES DE LA CARM</b>	155.000,00	15.000,00-	140.000,00	5.000,00	5.000,00	5.000,00		135.000,00
<b>76 AL SECTOR PÚBLICO LOCAL</b>	3.029.000,00	2.645.000,00	5.674.000,00	511.524,00	511.524,00		511.524,00	5.162.476,00
<b>77 A EMPRESAS PRIVADAS</b>	3.200.000,00		3.200.000,00					3.200.000,00
<b>78 A FAMILIAS E INSTITUCIONES SIN FINES DE LUCR</b>	4.188.545,00	4.050.995,17	8.239.540,17	5.453.935,65	5.453.935,65		5.453.935,65	2.785.604,52
<b>84 CONSTITUCIÓN DE DEPÓSITOS Y FIANZAS</b>		150,25	150,25	150,25	150,25	150,25		
<b>* Total</b>	<b>339.612.252,00</b>	<b>25.711.884,23</b>	<b>365.324.136,23</b>	<b>327.282.321,41</b>	<b>325.566.802,68</b>	<b>306.848.979,57</b>	<b>18.717.823,11</b>	<b>39.757.333,55</b>





Región de Murcia  
Consejería de Política Social,  
Familias e Igualdad

## CUENTAS ANUALES 2022

**IMAS** instituto murciano  
de acción social

**I.M.A.S. - EJERCICIO 2022**  
**LIQUIDACION DEL PRESUPUESTO DE GASTOS**  
**Resumen General por Conceptos**  
**Mes: 1 a 13**

Servicio/Programa/Concepto	Crédito Inicial (1)	Modificaciones (2)	Definitivo (3=1+2)	Gtos.Compromet. (4)	Oblig.Recon.Netas (5)	Pagos (6)	Ob.Pend.Pago (7=5-6)	Reman.Crédito(8=3-5)
***** 5101 DIRECCIÓN Y GERENCIA DEL IMAS	7.511.605,00	41.574,34	7.553.179,34	2.098.643,35	1.880.337,95	1.416.151,96	464.185,99	5.672.841,39
**** 311B DIRECCIÓN Y SERVICIOS GENERALES DEL IM	7.511.605,00	41.574,34	7.553.179,34	2.098.643,35	1.880.337,95	1.416.151,96	464.185,99	5.672.841,39
*** 1 GASTOS DE PERSONAL	5.178.019,00	400,00	5.178.419,00	1.126.363,87	1.126.363,87	1.126.363,87		4.052.055,13
** 10 ALTOS CARGOS	69.748,00		69.748,00	14.873,73	14.873,73	14.873,73		54.874,27
* 100 RETRIBUCIONES BÁSICAS Y OTRAS REMUNERAC	69.748,00		69.748,00	14.873,73	14.873,73	14.873,73		54.874,27
** 12 FUNCIONARIOS	4.033.199,00	400,00	4.033.599,00	843.181,92	843.181,92	843.181,92		3.190.417,08
* 120 RETRIBUCIONES BÁSICAS Y COMPLEMENTARIAS	3.980.375,00		3.980.375,00	827.050,65	827.050,65	827.050,65		3.153.324,35
* 121 RETRIBUCIONES POR SUSTITUCION DE FUNCIO	52.824,00		52.824,00	15.738,90	15.738,90	15.738,90		37.085,10
* 124 RETRIBUC. FUNCION. INTERINOS SIN ADSCRI		400,00	400,00	392,37	392,37	392,37		7,63
** 15 INCENTIVOS AL RENDIMIENTO	28.903,00		28.903,00	6.411,74	6.411,74	6.411,74		22.491,26
* 151 GRATIFICACIONES	28.903,00		28.903,00	6.411,74	6.411,74	6.411,74		22.491,26
** 16 CUOTAS,PRESTACIONES Y GASTOS SOCIALES EM	1.046.169,00		1.046.169,00	261.896,48	261.896,48	261.896,48		784.272,52
* 160 CUOTAS SOCIALES	1.046.169,00		1.046.169,00	261.896,48	261.896,48	261.896,48		784.272,52
*** 2 GASTOS CORRIENTES EN BIENES Y SERVICIOS	750.002,00	40.242,34	790.244,34	327.852,48	109.547,08	89.788,09	19.758,99	680.697,26
** 20 ARRENDAMIENTOS Y CÁNONES	28.016,00		28.016,00	16.004,99	7.386,81	5.450,89	1.935,92	20.629,19





* 202 ARRENDAMIENTOS DE EDIFICIOS Y OTRAS CON	28.016,00		28.016,00	16.004,99	7.386,81	5.450,89	1.935,92	20.629,19
** 21 REPARACIONES, MANTENIMIENTO Y CONSERVACI	20.534,00		20.534,00	1.918,48	598,98	598,98		19.935,02
* 212 EDIFICIOS Y OTRAS CONSTRUCCIONES	6.140,00		6.140,00					6.140,00
* 213 MAQUINARIA,INSTALACIONES Y UTILLAJE	9.962,00		9.962,00	1.918,48	598,98	598,98		9.363,02
* 216 EQUIPOS PARA PROCESOS DE INFORMACIÓN	4.432,00		4.432,00					4.432,00
** 22 MATERIAL, SUMINISTROS Y OTROS	701.058,00	40.242,34	741.300,34	309.929,01	101.561,29	83.738,22	17.823,07	639.739,05
* 220 MATERIAL DE OFICINA	12.911,00	6.932,00-	5.979,00	2.925,40	1.252,17	842,66	409,51	4.726,83
* 221 SUMINISTROS	263.541,00	34.936,38	298.477,38	56.673,70	24.292,86	22.872,41	1.420,45	274.184,52
* 222 COMUNICACIONES	101.624,00		101.624,00	59.452,13	26.106,72	26.106,72		75.517,28
* 223 TRANSPORTES	1.172,00		1.172,00					1.172,00
* 224 PRIMAS DE SEGURO	120.000,00		120.000,00					120.000,00
* 225 TRIBUTOS	539,00	163,71	702,71	380,73	380,73	217,02	163,71	321,98
* 226 GASTOS DIVERSOS	661,00		661,00	221,48	221,48	221,48		439,52
* 227 TRABAJOS REALIZADOS POR OTRAS EMPRESAS	200.610,00	12.074,25	212.684,25	190.275,57	49.307,33	33.477,93	15.829,40	163.376,92
** 23 INDEMNIZACIONES POR RAZÓN DEL SERVICIO	394,00		394,00					394,00
* 230 DIETAS	44,00		44,00					44,00
* 231 LOCOMOCIÓN	350,00		350,00					350,00
*** 4 TRANSFERENCIAS CORRIENTES	659.427,00		659.427,00	644.427,00	644.427,00	200.000,00	444.427,00	15.000,00
** 43 A CONSORCIOS Y FUNDACIONES DE LA CARM	659.427,00		659.427,00	644.427,00	644.427,00	200.000,00	444.427,00	15.000,00
* 431 A FUNDACIONES DE LA CARM	659.427,00		659.427,00	644.427,00	644.427,00	200.000,00	444.427,00	15.000,00
*** 6 INVERSIONES REALES	554.365,00	932,00	555.297,00					555.297,00





<b>** 62 INVERSIÓN NUEVA ASOCIADA FUNCIONAM.OPERA</b>	<b>512.882,00</b>		<b>512.882,00</b>					<b>512.882,00</b>
<b>* 621 EDIFICIOS Y OTRAS CONSTRUCCIONES</b>	<b>512.882,00</b>		<b>512.882,00</b>					<b>512.882,00</b>
<b>** 63 INVERSIÓN DE REPOSICION ASOCIADA FUNC.OP</b>	<b>41.483,00</b>	<b>932,00</b>	<b>42.415,00</b>					<b>42.415,00</b>
<b>* 631 EDIFICIOS Y OTRAS CONSTRUCCIONES</b>	<b>41.483,00</b>		<b>41.483,00</b>					<b>41.483,00</b>
<b>* 636 MOBILIARIO Y ENSERES</b>		<b>932,00</b>	<b>932,00</b>					<b>932,00</b>
<b>*** 7 TRANSFERENCIAS DE CAPITAL</b>	<b>369.792,00</b>		<b>369.792,00</b>					<b>369.792,00</b>
<b>** 73 A CONSORCIOS Y FUNDACIONES DE LA CARM</b>	<b>369.792,00</b>		<b>369.792,00</b>					<b>369.792,00</b>
<b>* 731 A FUNDACIONES DE LA CARM</b>	<b>369.792,00</b>		<b>369.792,00</b>					<b>369.792,00</b>
<b>***** 5102 D.G.PERSONAS CON DISCAPACIDAD</b>	<b>138.485.413,00</b>	<b>182.981,09-</b>	<b>138.302.431,91</b>	<b>83.791.798,84</b>	<b>23.291.277,68</b>	<b>22.694.791,65</b>	<b>596.486,03</b>	<b>115.011.154,23</b>
<b>**** 313F PERSONAS CON DISCAPACIDAD Y OTROS COLE</b>	<b>138.070.824,00</b>	<b>182.981,09-</b>	<b>137.887.842,91</b>	<b>83.633.249,98</b>	<b>23.223.293,77</b>	<b>22.627.538,52</b>	<b>595.755,25</b>	<b>114.664.549,14</b>
<b>*** 1 GASTOS DE PERSONAL</b>	<b>33.808.765,00</b>	<b>217.018,91</b>	<b>34.025.783,91</b>	<b>7.584.170,00</b>	<b>7.584.170,00</b>	<b>7.584.170,00</b>		<b>26.441.613,91</b>
<b>** 10 ALTOS CARGOS</b>	<b>59.821,00</b>		<b>59.821,00</b>	<b>10.168,12</b>	<b>10.168,12</b>	<b>10.168,12</b>		<b>49.652,88</b>
<b>* 100 RETRIBUCIONES BÁSICAS Y OTRAS REMUNERAC</b>	<b>59.821,00</b>		<b>59.821,00</b>	<b>10.168,12</b>	<b>10.168,12</b>	<b>10.168,12</b>		<b>49.652,88</b>
<b>** 12 FUNCIONARIOS</b>	<b>23.134.469,00</b>	<b>151.646,02</b>	<b>23.286.115,02</b>	<b>4.810.695,03</b>	<b>4.810.695,03</b>	<b>4.810.695,03</b>		<b>18.475.419,99</b>
<b>* 120 RETRIBUCIONES BÁSICAS Y COMPLEMENTARIAS</b>	<b>19.652.141,00</b>	<b>49.404,98-</b>	<b>19.602.736,02</b>	<b>4.131.010,48</b>	<b>4.131.010,48</b>	<b>4.131.010,48</b>		<b>15.471.725,54</b>
<b>* 121 RETRIBUCIONES POR SUSTITUCION DE FUNCIO</b>	<b>1.909.583,00</b>		<b>1.909.583,00</b>	<b>437.900,56</b>	<b>437.900,56</b>	<b>437.900,56</b>		<b>1.471.682,44</b>
<b>* 124 RETRIBUC. FUNCION. INTERINOS SIN ADSCRI</b>	<b>1.572.745,00</b>	<b>201.051,00</b>	<b>1.773.796,00</b>	<b>241.783,99</b>	<b>241.783,99</b>	<b>241.783,99</b>		<b>1.532.012,01</b>
<b>** 15 INCENTIVOS AL RENDIMIENTO</b>	<b>2.970.457,00</b>		<b>2.970.457,00</b>	<b>856.330,69</b>	<b>856.330,69</b>	<b>856.330,69</b>		<b>2.114.126,31</b>
<b>* 151 GRATIFICACIONES</b>	<b>2.970.457,00</b>		<b>2.970.457,00</b>	<b>856.330,69</b>	<b>856.330,69</b>	<b>856.330,69</b>		<b>2.114.126,31</b>
<b>** 16 CUOTAS,PRESTACIONES Y GASTOS</b>	<b>7.644.018,00</b>	<b>65.372,89</b>	<b>7.709.390,89</b>	<b>1.906.976,16</b>	<b>1.906.976,16</b>	<b>1.906.976,16</b>		<b>5.802.414,73</b>





<b>SOCIALES EM</b>								
<b>* 160 CUOTAS SOCIALES</b>	<b>7.644.018,00</b>	<b>65.372,89</b>	<b>7.709.390,89</b>	<b>1.906.976,16</b>	<b>1.906.976,16</b>	<b>1.906.976,16</b>		<b>5.802.414,73</b>
<b>*** 2 GASTOS CORRIENTES EN BIENES Y SERVICIOS</b>	<b>84.885.235,00</b>	<b>574.225,00-</b>	<b>84.311.010,00</b>	<b>73.479.676,89</b>	<b>13.094.391,68</b>	<b>12.744.758,30</b>	<b>349.633,38</b>	<b>71.216.618,32</b>
<b>** 20 ARRENDAMIENTOS Y CÁNONES</b>	<b>50.336,00</b>		<b>50.336,00</b>	<b>7.744,00</b>	<b>7.744,00</b>	<b>7.744,00</b>		<b>42.592,00</b>
<b>* 208 ARRENDAMIENTOS DE OTRO INMOVILIZADO MAT</b>	<b>50.336,00</b>		<b>50.336,00</b>	<b>7.744,00</b>	<b>7.744,00</b>	<b>7.744,00</b>		<b>42.592,00</b>
<b>** 21 REPARACIONES, MANTENIMIENTO Y CONSERVACI</b>	<b>186.190,00</b>		<b>186.190,00</b>	<b>57.466,08</b>	<b>29.747,03</b>	<b>19.943,32</b>	<b>9.803,71</b>	<b>156.442,97</b>
<b>* 212 EDIFICIOS Y OTRAS CONSTRUCCIONES</b>	<b>28.002,00</b>		<b>28.002,00</b>	<b>3.329,92</b>	<b>3.329,92</b>		<b>3.329,92</b>	<b>24.672,08</b>
<b>* 213 MAQUINARIA, INSTALACIONES Y UTILLAJE</b>	<b>153.548,00</b>		<b>153.548,00</b>	<b>54.088,24</b>	<b>26.369,19</b>	<b>19.895,40</b>	<b>6.473,79</b>	<b>127.178,81</b>
<b>* 214 ELEMENTOS DE TRANSPORTE</b>	<b>110,00</b>		<b>110,00</b>					<b>110,00</b>
<b>* 215 MOBILIARIO Y ENSERES</b>	<b>3.338,00</b>		<b>3.338,00</b>	<b>47,92</b>	<b>47,92</b>	<b>47,92</b>		<b>3.290,08</b>
<b>* 216 EQUIPOS PARA PROCESOS DE INFORMACIÓN</b>	<b>1.192,00</b>		<b>1.192,00</b>					<b>1.192,00</b>
<b>** 22 MATERIAL, SUMINISTROS Y OTROS</b>	<b>6.593.421,00</b>	<b>174.225,00-</b>	<b>6.419.196,00</b>	<b>3.972.119,06</b>	<b>1.268.210,75</b>	<b>990.191,72</b>	<b>278.019,03</b>	<b>5.150.985,25</b>
<b>* 220 MATERIAL DE OFICINA</b>	<b>11.638,00</b>		<b>11.638,00</b>	<b>3.856,04</b>	<b>3.856,04</b>	<b>3.517,31</b>	<b>338,73</b>	<b>7.781,96</b>
<b>* 221 SUMINISTROS</b>	<b>3.131.285,00</b>	<b>174.225,00-</b>	<b>2.957.060,00</b>	<b>697.689,41</b>	<b>420.058,24</b>	<b>333.422,02</b>	<b>86.636,22</b>	<b>2.537.001,76</b>
<b>* 223 TRANSPORTES</b>	<b>245.257,00</b>		<b>245.257,00</b>	<b>246.135,29</b>	<b>61.916,79</b>	<b>61.916,79</b>		<b>183.340,21</b>
<b>* 225 TRIBUTOS</b>	<b>145,00</b>		<b>145,00</b>					<b>145,00</b>
<b>* 226 GASTOS DIVERSOS</b>	<b>10.782,00</b>		<b>10.782,00</b>	<b>6.984,73</b>	<b>6.984,73</b>	<b>2.491,71</b>	<b>4.493,02</b>	<b>3.797,27</b>
<b>* 227 TRABAJOS REALIZADOS POR OTRAS EMPRESAS</b>	<b>3.194.314,00</b>		<b>3.194.314,00</b>	<b>3.017.453,59</b>	<b>775.394,95</b>	<b>588.843,89</b>	<b>186.551,06</b>	<b>2.418.919,05</b>
<b>** 23 INDEMNIZACIONES POR RAZÓN DEL SERVICIO</b>	<b>395,00</b>		<b>395,00</b>	<b>27,30</b>	<b>27,30</b>		<b>27,30</b>	<b>367,70</b>
<b>* 231 LOCOMOCIÓN</b>	<b>395,00</b>		<b>395,00</b>	<b>27,30</b>	<b>27,30</b>		<b>27,30</b>	<b>367,70</b>
<b>** 26 CONCIERTOS PARA PRESTACIÓN DE</b>	<b>78.054.893,00</b>	<b>400.000,00-</b>	<b>77.654.893,00</b>	<b>69.442.320,45</b>	<b>11.788.662,60</b>	<b>11.726.879,26</b>	<b>61.783,34</b>	<b>65.866.230,40</b>





SERVICIOS								
* 260 CONCIERTOS PARA PRESTACIÓN DE SERVICIOS	78.054.893,00	400.000,00-	77.654.893,00	69.442.320,45	11.788.662,60	11.726.879,26	61.783,34	65.866.230,40
*** 4 TRANSFERENCIAS CORRIENTES	6.237.880,00	174.225,00	6.412.105,00	2.484.931,81	2.460.260,81	2.251.676,28	208.584,53	3.951.844,19
** 46 AL SECTOR PÚBLICO LOCAL	918.001,00		918.001,00	778.421,72	753.750,72	545.166,19	208.584,53	164.250,28
* 461 A ENTID.Y ACTIV. EN ÁREA PROTECC.Y PROM	918.001,00		918.001,00	778.421,72	753.750,72	545.166,19	208.584,53	164.250,28
** 48 A FAMILIAS E INSTITUCIONES SIN FINES DE	5.319.879,00	174.225,00	5.494.104,00	1.706.510,09	1.706.510,09	1.706.510,09		3.787.593,91
* 481 A ENTID.Y ACTIV. EN ÁREA PROTECC.Y PROM	5.319.879,00	174.225,00	5.494.104,00	1.706.510,09	1.706.510,09	1.706.510,09		3.787.593,91
*** 6 INVERSIONES REALES	6.168.366,00		6.168.366,00	84.471,28	84.471,28	46.933,94	37.537,34	6.083.894,72
** 62 INVERSIÓN NUEVA ASOCIADA FUNCIONAM.OPERA	4.683.726,00		4.683.726,00	63.417,28	63.417,28	46.933,94	16.483,34	4.620.308,72
* 621 EDIFICIOS Y OTRAS CONSTRUCCIONES	4.683.726,00	82.103,43-	4.601.622,57	46.483,97	46.483,97	46.483,97		4.555.138,60
* 626 MOBILIARIO Y ENSERES		4.413,11	4.413,11	16.483,34	16.483,34		16.483,34	12.070,23-
* 627 EQUIPOS PARA PROCESOS DE INFORMACIÓN		449,97	449,97	449,97	449,97	449,97		
* 628 ELEMENTOS DE TRANSPORTE		76.084,80	76.084,80					76.084,80
* 629 OTROS ACTIVOS MATERIALES		1.155,55	1.155,55					1.155,55
** 63 INVERSIÓN DE REPOSICION ASOCIADA FUNC.OP	1.449.018,00		1.449.018,00	21.054,00	21.054,00		21.054,00	1.427.964,00
* 630 TERRENOS Y BIENES NATURALES	963.940,00		963.940,00					963.940,00
* 631 EDIFICIOS Y OTRAS CONSTRUCCIONES	485.078,00	76.084,80-	408.993,20	21.054,00	21.054,00		21.054,00	387.939,20
* 638 ELEMENTOS DE TRANSPORTE		76.084,80	76.084,80					76.084,80
** 64 GASTOS DE INVERSIONES DE CARÁCTER INMATE	35.622,00		35.622,00					35.622,00
* 645 APLICACIONES INFORMÁTICAS	35.622,00		35.622,00					35.622,00





*** 7 TRANSFERENCIAS DE CAPITAL	6.970.578,00		6.970.578,00					6.970.578,00
** 76 AL SECTOR PÚBLICO LOCAL	3.480.000,00		3.480.000,00					3.480.000,00
* 761 A ENTID.Y ACTIV. EN ÁREA PROTECC.Y PROM	3.480.000,00		3.480.000,00					3.480.000,00
** 78 A FAMILIAS E INSTITUCIONES SIN FINES DE	3.490.578,00		3.490.578,00					3.490.578,00
* 781 A ENTID.Y ACTIV. EN ÁREA PROTECC.Y PROM	3.490.578,00		3.490.578,00					3.490.578,00
**** 313H TURISMO SOCIAL	414.589,00		414.589,00	158.548,86	67.983,91	67.253,13	730,78	346.605,09
*** 1 GASTOS DE PERSONAL	227.792,00		227.792,00	50.236,43	50.236,43	50.236,43		177.555,57
** 12 FUNCIONARIOS	168.562,00		168.562,00	35.281,88	35.281,88	35.281,88		133.280,12
* 120 RETRIBUCIONES BÁSICAS Y COMPLEMENTARIAS	143.083,00		143.083,00	30.665,72	30.665,72	30.665,72		112.417,28
* 121 RETRIBUCIONES POR SUSTITUCION DE FUNCIO	19.106,00		19.106,00	4.616,16	4.616,16	4.616,16		14.489,84
* 124 RETRIBUC. FUNCION. INTERINOS SIN ADSCRI	6.373,00		6.373,00					6.373,00
** 15 INCENTIVOS AL RENDIMIENTO	5.028,00		5.028,00	1.224,53	1.224,53	1.224,53		3.803,47
* 151 GRATIFICACIONES	5.028,00		5.028,00	1.224,53	1.224,53	1.224,53		3.803,47
** 16 CUOTAS,PRESTACIONES Y GASTOS SOCIALES EM	54.202,00		54.202,00	13.730,02	13.730,02	13.730,02		40.471,98
* 160 CUOTAS SOCIALES	54.202,00		54.202,00	13.730,02	13.730,02	13.730,02		40.471,98
*** 2 GASTOS CORRIENTES EN BIENES Y SERVICIOS	186.797,00		186.797,00	108.312,43	17.747,48	17.016,70	730,78	169.049,52
** 21 REPARACIONES, MANTENIMIENTO Y CONSERVACI	30.569,00		30.569,00	4.075,81	1.164,82	1.164,82		29.404,18
* 212 EDIFICIOS Y OTRAS CONSTRUCCIONES	15.133,00		15.133,00					15.133,00
* 213 MAQUINARIA,INSTALACIONES Y UTILLAJE	15.436,00		15.436,00	4.075,81	1.164,82	1.164,82		14.271,18





** 22 MATERIAL, SUMINISTROS Y OTROS	156.228,00		156.228,00	104.236,62	16.582,66	15.851,88	730,78	139.645,34
* 220 MATERIAL DE OFICINA	638,00		638,00					638,00
* 221 SUMINISTROS	52.617,00		52.617,00	26.540,42	3.793,96	3.063,18	730,78	48.823,04
* 227 TRABAJOS REALIZADOS POR OTRAS EMPRESAS	102.973,00		102.973,00	77.696,20	12.788,70	12.788,70		90.184,30
***** 5103 D.G.PERSONAS MAYORES	146.546.449,00	282.067,71	146.828.516,71	77.954.448,85	23.513.283,86	22.918.269,41	595.014,45	123.315.232,85
**** 313G PERSONAS MAYORES	146.546.449,00	282.067,71	146.828.516,71	77.954.448,85	23.513.283,86	22.918.269,41	595.014,45	123.315.232,85
*** 1 GASTOS DE PERSONAL	32.143.821,00	335.821,00	32.479.642,00	7.325.637,06	7.322.146,13	7.322.146,13		25.157.495,87
** 10 ALTOS CARGOS	59.821,00		59.821,00					59.821,00
* 100 RETRIBUCIONES BÁSICAS Y OTRAS REMUNERAC	59.821,00		59.821,00					59.821,00
** 12 FUNCIONARIOS	22.032.142,00	255.866,00	22.288.008,00	4.644.487,01	4.644.487,01	4.644.487,01		17.643.520,99
* 120 RETRIBUCIONES BÁSICAS Y COMPLEMENTARIAS	18.915.287,00		18.915.287,00	4.066.132,86	4.066.132,86	4.066.132,86		14.849.154,14
* 121 RETRIBUCIONES POR SUSTITUCION DE FUNCIO	1.618.314,00		1.618.314,00	395.405,04	395.405,04	395.405,04		1.222.908,96
* 124 RETRIBUC. FUNCION. INTERINOS SIN ADSCRI	1.498.541,00	255.866,00	1.754.407,00	182.949,11	182.949,11	182.949,11		1.571.457,89
** 13 LABORALES	17.974,00		17.974,00	7.385,98	3.895,05	3.895,05		14.078,95
* 131 LABORAL TEMPORAL	17.974,00		17.974,00	7.385,98	3.895,05	3.895,05		14.078,95
** 15 INCENTIVOS AL RENDIMIENTO	2.705.236,00		2.705.236,00	798.252,65	798.252,65	798.252,65		1.906.983,35
* 151 GRATIFICACIONES	2.705.236,00		2.705.236,00	798.252,65	798.252,65	798.252,65		1.906.983,35
** 16 CUOTAS,PRESTACIONES Y GASTOS SOCIALES EM	7.328.648,00	79.955,00	7.408.603,00	1.875.511,42	1.875.511,42	1.875.511,42		5.533.091,58
* 160 CUOTAS SOCIALES	7.328.648,00	79.955,00	7.408.603,00	1.875.511,42	1.875.511,42	1.875.511,42		5.533.091,58
*** 2 GASTOS CORRIENTES EN BIENES Y SERVICIOS	85.387.575,00	294.774,34	85.092.800,66	69.474.955,32	15.072.591,80	14.477.577,35	595.014,45	70.020.208,86
** 20 ARRENDAMIENTOS Y CÁNONES	26.156,00	24.000,00	2.156,00					2.156,00







* 203 ARRENDAMIENTOS MAQUINARIA,INSTALACIONES	26.156,00	24.000,00-	2.156,00						2.156,00
** 21 REPARACIONES, MANTENIMIENTO Y CONSERVACI	361.877,00	64.000,00	425.877,00	83.086,39	34.355,78	21.517,46	12.838,32		391.521,22
* 212 EDIFICIOS Y OTRAS CONSTRUCCIONES	75.267,00	64.000,00	139.267,00	7.999,40	749,60	749,60			138.517,40
* 213 MAQUINARIA,INSTALACIONES Y UTILLAJE	272.484,00		272.484,00	74.635,76	33.154,95	20.351,48	12.803,47		239.329,05
* 215 MOBILIARIO Y ENSERES	14.126,00		14.126,00	451,23	451,23	416,38	34,85		13.674,77
** 22 MATERIAL, SUMINISTROS Y OTROS	10.753.647,00	200.000,00	10.953.647,00	5.554.443,10	1.667.059,66	1.303.273,58	363.786,08		9.286.587,34
* 220 MATERIAL DE OFICINA	21.862,00		21.862,00	21.099,10	21.099,10	17.781,40	3.317,70		762,90
* 221 SUMINISTROS	4.708.941,00	200.000,00	4.908.941,00	794.645,16	419.818,44	278.416,32	141.402,12		4.489.122,56
* 223 TRANSPORTES	11.375,00		11.375,00	2.878,03	2.878,03	1.800,03	1.078,00		8.496,97
* 225 TRIBUTOS	677,00		677,00						677,00
* 226 GASTOS DIVERSOS	15.452,00		15.452,00	288,81	288,81	288,81			15.163,19
* 227 TRABAJOS REALIZADOS POR OTRAS EMPRESAS	5.995.340,00		5.995.340,00	4.735.532,00	1.222.975,28	1.004.987,02	217.988,26		4.772.364,72
** 23 INDEMNIZACIONES POR RAZÓN DEL SERVICIO	1.042,00		1.042,00						1.042,00
* 230 DIETAS	562,00		562,00						562,00
* 231 LOCOMOCIÓN	480,00		480,00						480,00
** 26 CONCIERTOS PARA PRESTACIÓN DE SERVICIOS	74.244.853,00	534.774,34-	73.710.078,66	63.837.425,83	13.371.176,36	13.152.786,31	218.390,05		60.338.902,30
* 260 CONCIERTOS PARA PRESTACIÓN DE SERVICIOS	74.244.853,00	534.774,34-	73.710.078,66	63.837.425,83	13.371.176,36	13.152.786,31	218.390,05		60.338.902,30
*** 4 TRANSFERENCIAS CORRIENTES	8.125.000,00	30.000,00	8.155.000,00	1.114.703,87	1.114.703,87	1.114.703,87			7.040.296,13
** 46 AL SECTOR PÚBLICO LOCAL	435.520,00	78.364,00-	357.156,00						357.156,00
* 461 A ENTID.Y ACTIV. EN ÁREA PROTECC.Y PROM	435.520,00	78.364,00-	357.156,00						357.156,00





** 47 A EMPRESAS PRIVADAS	2.135.680,00	226.006,16-	1.909.673,84					1.909.673,84
* 471 A ENTID.Y ACTIV. EN ÁREA PROTECC.Y PROM	2.135.680,00	226.006,16-	1.909.673,84					1.909.673,84
** 48 A FAMILIAS E INSTITUCIONES SIN FINES DE	5.553.800,00	334.370,16	5.888.170,16	1.114.703,87	1.114.703,87	1.114.703,87		4.773.466,29
* 481 A ENTID.Y ACTIV. EN ÁREA PROTECC.Y PROM	5.553.800,00	334.370,16	5.888.170,16	1.114.703,87	1.114.703,87	1.114.703,87		4.773.466,29
*** 6 INVERSIONES REALES	15.411.053,00	211.021,05	15.622.074,05	39.152,60	3.842,06	3.842,06		15.618.231,99
** 62 INVERSIÓN NUEVA ASOCIADA FUNCIONAM.OPERA	8.543.763,00		8.543.763,00					8.543.763,00
* 620 TERRENOS Y BIENES NATURALES	2.214.000,00		2.214.000,00					2.214.000,00
* 621 EDIFICIOS Y OTRAS CONSTRUCCIONES	4.471.363,00		4.471.363,00					4.471.363,00
* 626 MOBILIARIO Y ENSERES	600.000,00		600.000,00					600.000,00
* 627 EQUIPOS PARA PROCESOS DE INFORMACIÓN	1.258.400,00		1.258.400,00					1.258.400,00
** 63 INVERSIÓN DE REPOSICION ASOCIADA FUNC.OP	6.867.290,00	211.021,05	7.078.311,05	39.152,60	3.842,06	3.842,06		7.074.468,99
* 631 EDIFICIOS Y OTRAS CONSTRUCCIONES	6.867.290,00	207.008,99	7.074.298,99	35.310,54				7.074.298,99
* 636 MOBILIARIO Y ENSERES		4.012,06	4.012,06	3.842,06	3.842,06	3.842,06		170,00
*** 7 TRANSFERENCIAS DE CAPITAL	5.479.000,00		5.479.000,00					5.479.000,00
** 76 AL SECTOR PÚBLICO LOCAL	679.000,00		679.000,00					679.000,00
* 761 A ENTID.Y ACTIV. EN ÁREA PROTECC.Y PROM	679.000,00		679.000,00					679.000,00
** 77 A EMPRESAS PRIVADAS	3.250.000,00		3.250.000,00					3.250.000,00
* 771 A ENTID.Y ACTIV. EN ÁREA PROTECC.Y PROM	3.250.000,00		3.250.000,00					3.250.000,00
** 78 A FAMILIAS E INSTITUCIONES SIN FINES DE	1.550.000,00		1.550.000,00					1.550.000,00
* 781 A ENTID.Y ACTIV. EN ÁREA PROTECC.Y	1.550.000,00		1.550.000,00					1.550.000,00





PROM								
***** 5104 D.G.PENSIONES, VALORACIÓN Y PGMAS INCLU	97.728.995,00	3.695.103,19	101.424.098,19	20.951.409,57	20.043.763,16	19.899.160,39	144.602,77	81.380.335,03
**** 313N VALORACIÓN Y DIAGNÓSTICO	5.081.631,00	59.500,00	5.141.131,00	1.317.235,51	1.126.158,43	1.119.370,59	6.787,84	4.014.972,57
*** 1 GASTOS DE PERSONAL	4.518.016,00	59.500,00	4.577.516,00	1.041.320,76	1.041.320,76	1.041.320,76		3.536.195,24
** 12 FUNCIONARIOS	3.563.394,00	59.500,00	3.622.894,00	795.174,00	795.174,00	795.174,00		2.827.720,00
* 120 RETRIBUCIONES BÁSICAS Y COMPLEMENTARIAS	3.359.359,00		3.359.359,00	723.047,96	723.047,96	723.047,96		2.636.311,04
* 121 RETRIBUCIONES POR SUSTITUCION DE FUNCIO	99.002,00		99.002,00	320,11	320,11	320,11		98.681,89
* 124 RETRIBUC. FUNCION. INTERINOS SIN ADSCRI	105.033,00	59.500,00	164.533,00	71.805,93	71.805,93	71.805,93		92.727,07
** 16 CUOTAS, PRESTACIONES Y GASTOS SOCIALES EM	954.622,00		954.622,00	246.146,76	246.146,76	246.146,76		708.475,24
* 160 CUOTAS SOCIALES	954.622,00		954.622,00	246.146,76	246.146,76	246.146,76		708.475,24
*** 2 GASTOS CORRIENTES EN BIENES Y SERVICIOS	563.615,00		563.615,00	275.914,75	84.837,67	78.049,83	6.787,84	478.777,33
** 21 REPARACIONES, MANTENIMIENTO Y CONSERVACI	26.390,00		26.390,00	14.571,38	4.613,07	3.676,01	937,06	21.776,93
* 212 EDIFICIOS Y OTRAS CONSTRUCCIONES	18.902,00		18.902,00	12.525,39	3.996,95	3.059,89	937,06	14.905,05
* 213 MAQUINARIA, INSTALACIONES Y UTILLAJE	4.779,00		4.779,00	2.045,99	616,12	616,12		4.162,88
* 215 MOBILIARIO Y ENSERES	266,00		266,00					266,00
* 216 EQUIPOS PARA PROCESOS DE INFORMACIÓN	1.847,00		1.847,00					1.847,00
* 219 OTRO INMOVILIZADO MATERIAL	596,00		596,00					596,00
** 22 MATERIAL, SUMINISTROS Y OTROS	536.409,00	2.025,00-	534.384,00	261.247,37	80.128,60	74.277,82	5.850,78	454.255,40
* 220 MATERIAL DE OFICINA	8.980,00		8.980,00	1.387,04	33,11	33,11		8.946,89
* 221 SUMINISTROS	142.097,00	2.025,00-	140.072,00	14.325,93	14.325,93	8.475,15	5.850,78	125.746,07





* 222 COMUNICACIONES	285.809,00		285.809,00	148.812,95	41.589,04	41.589,04		244.219,96
* 227 TRABAJOS REALIZADOS POR OTRAS EMPRESAS	99.523,00		99.523,00	96.721,45	24.180,52	24.180,52		75.342,48
** 23 INDEMNIZACIONES POR RAZÓN DEL SERVICIO	816,00	2.025,00	2.841,00	96,00	96,00	96,00		2.745,00
* 230 DIETAS		1.325,00	1.325,00					1.325,00
* 231 LOCOMOCIÓN	816,00	700,00	1.516,00	96,00	96,00	96,00		1.420,00
**** 3130 RECONOCIMIENTO DERECHO PRESTAC.MATERIA	3.692.783,00		3.692.783,00	993.062,60	631.881,53	621.842,46	10.039,07	3.060.901,47
*** 1 GASTOS DE PERSONAL	2.619.842,00		2.619.842,00	545.317,08	545.317,08	545.317,08		2.074.524,92
** 12 FUNCIONARIOS	2.066.156,00		2.066.156,00	416.529,63	416.529,63	416.529,63		1.649.626,37
* 120 RETRIBUCIONES BÁSICAS Y COMPLEMENTARIAS	2.001.405,00		2.001.405,00	408.251,81	408.251,81	408.251,81		1.593.153,19
* 121 RETRIBUCIONES POR SUSTITUCION DE FUNCIO	64.751,00		64.751,00	8.277,82	8.277,82	8.277,82		56.473,18
** 16 CUOTAS,PRESTACIONES Y GASTOS SOCIALES EM	553.686,00		553.686,00	128.787,45	128.787,45	128.787,45		424.898,55
* 160 CUOTAS SOCIALES	553.686,00		553.686,00	128.787,45	128.787,45	128.787,45		424.898,55
*** 2 GASTOS CORRIENTES EN BIENES Y SERVICIOS	672.941,00		672.941,00	447.745,52	86.564,45	76.525,38	10.039,07	586.376,55
** 20 ARRENDAMIENTOS Y CÁNONES	47.916,00		47.916,00	47.916,00	8.758,84		8.758,84	39.157,16
* 202 ARRENDAMIENTOS DE EDIFICIOS Y OTRAS CON	47.916,00		47.916,00	47.916,00	8.758,84		8.758,84	39.157,16
** 21 REPARACIONES, MANTENIMIENTO Y CONSERVACI	8.081,00		8.081,00	6.168,54	1.681,57	1.681,57		6.399,43
* 212 EDIFICIOS Y OTRAS CONSTRUCCIONES	4.910,00		4.910,00	4.909,08	1.227,27	1.227,27		3.682,73
* 213 MAQUINARIA,INSTALACIONES Y UTILLAJE	3.171,00		3.171,00	1.259,46	454,30	454,30		2.716,70
** 22 MATERIAL, SUMINISTROS Y OTROS	614.058,00		614.058,00	393.660,98	76.124,04	74.843,81	1.280,23	537.933,96





* 220 MATERIAL DE OFICINA	6.821,00		6.821,00	2.369,26	616,32	145,21	471,11	6.204,68
* 221 SUMINISTROS	73.466,00		73.466,00	2.889,47	2.889,47	2.278,35	611,12	70.576,53
* 222 COMUNICACIONES	470.304,00		470.304,00	338.451,58	56.363,87	56.363,87		413.940,13
* 223 TRANSPORTES	509,00		509,00					509,00
* 226 GASTOS DIVERSOS	528,00		528,00	198,00	198,00		198,00	330,00
* 227 TRABAJOS REALIZADOS POR OTRAS EMPRESAS	62.430,00		62.430,00	49.752,67	16.056,38	16.056,38		46.373,62
** 23 INDEMNIZACIONES POR RAZÓN DEL SERVICIO	2.886,00		2.886,00					2.886,00
* 231 LOCOMOCIÓN	2.886,00		2.886,00					2.886,00
*** 6 INVERSIONES REALES	400.000,00		400.000,00					400.000,00
** 63 INVERSIÓN DE REPOSICION ASOCIADA FUNC.OP	400.000,00		400.000,00					400.000,00
* 638 ELEMENTOS DE TRANSPORTE	400.000,00		400.000,00					400.000,00
**** 314C PENSIONES, AYUDAS Y SUBVENCIONES	88.954.581,00	3.635.603,19	92.590.184,19	18.641.111,46	18.285.723,20	18.157.947,34	127.775,86	74.304.460,99
*** 1 GASTOS DE PERSONAL	3.613.644,00		3.613.644,00	704.193,66	704.193,66	704.193,66		2.909.450,34
** 10 ALTOS CARGOS	59.821,00		59.821,00	12.748,05	12.748,05	12.748,05		47.072,95
* 100 RETRIBUCIONES BÁSICAS Y OTRAS REMUNERAC	59.821,00		59.821,00	12.748,05	12.748,05	12.748,05		47.072,95
** 12 FUNCIONARIOS	2.782.225,00		2.782.225,00	527.603,13	527.603,13	527.603,13		2.254.621,87
* 120 RETRIBUCIONES BÁSICAS Y COMPLEMENTARIAS	2.502.080,00		2.502.080,00	510.414,84	510.414,84	510.414,84		1.991.665,16
* 121 RETRIBUCIONES POR SUSTITUCION DE FUNCIO	49.163,00		49.163,00	5.445,50	5.445,50	5.445,50		43.717,50
* 124 RETRIBUC. FUNCION. INTERINOS SIN ADSCRI	230.982,00		230.982,00	11.742,79	11.742,79	11.742,79		219.239,21
** 16 CUOTAS,PRESTACIONES Y GASTOS SOCIALES EM	771.598,00		771.598,00	163.842,48	163.842,48	163.842,48		607.755,52





* 160 CUOTAS SOCIALES	771.598,00		771.598,00	163.842,48	163.842,48	163.842,48		607.755,52
*** 2 GASTOS CORRIENTES EN BIENES Y SERVICIOS	928.802,00	23.274,00	952.076,00	433.214,09	77.825,83	72.611,64	5.214,19	874.250,17
** 20 ARRENDAMIENTOS Y CÁNONES	13.460,00		13.460,00					13.460,00
* 202 ARRENDAMIENTOS DE EDIFICIOS Y OTRAS CON	3.630,00		3.630,00					3.630,00
* 206 ARRENDAMIENTOS EQUIPOS PARA PROCESOS IN	9.830,00		9.830,00					9.830,00
** 21 REPARACIONES, MANTENIMIENTO Y CONSERVACI	19.026,00		19.026,00	9.404,94	3.210,55	2.654,61	555,94	15.815,45
* 212 EDIFICIOS Y OTRAS CONSTRUCCIONES	12.824,00		12.824,00	7.227,22	1.667,82	1.111,88	555,94	11.156,18
* 213 MAQUINARIA, INSTALACIONES Y UTILLAJE	4.566,00		4.566,00	2.177,72	1.542,73	1.542,73		3.023,27
* 216 EQUIPOS PARA PROCESOS DE INFORMACIÓN	1.636,00		1.636,00					1.636,00
** 22 MATERIAL, SUMINISTROS Y OTROS	894.105,00	23.044,00	917.149,00	423.641,86	74.447,99	69.957,03	4.490,96	842.701,01
* 220 MATERIAL DE OFICINA	9.758,00	556,00-	9.202,00	1.843,13	1.843,13	1.829,13	14,00	7.358,87
* 221 SUMINISTROS	87.664,00		87.664,00	8.296,45	8.296,45	4.882,09	3.414,36	79.367,55
* 222 COMUNICACIONES	237.354,00		237.354,00	99.410,35	47.139,50	47.139,50		190.214,50
* 226 GASTOS DIVERSOS	22.331,00		22.331,00	1.062,60	1.062,60		1.062,60	21.268,40
* 227 TRABAJOS REALIZADOS POR OTRAS EMPRESAS	536.998,00	23.600,00	560.598,00	313.029,33	16.106,31	16.106,31		544.491,69
** 23 INDEMNIZACIONES POR RAZÓN DEL SERVICIO	2.211,00	230,00	2.441,00	167,29	167,29		167,29	2.273,71
* 230 DIETAS	490,00	230,00	720,00					720,00
* 231 LOCOMOCIÓN	1.721,00		1.721,00	167,29	167,29		167,29	1.553,71
*** 3 GASTOS FINANCIEROS	3.000,00		3.000,00					3.000,00
** 35 INTERESES DE DEMORA Y OTROS GASTOS FINAN	3.000,00		3.000,00					3.000,00





* 350 INTERESES DE DEMORA	3.000,00		3.000,00					3.000,00
*** 4 TRANSFERENCIAS CORRIENTES	84.209.135,00	2.828.770,13	87.037.905,13	16.720.470,65	16.720.470,65	16.597.908,98	122.561,67	70.317.434,48
** 46 AL SECTOR PÚBLICO LOCAL	2.830.824,00		2.830.824,00					2.830.824,00
* 461 A ENTID.Y ACTIV. EN ÁREA PROTECC.Y PROM	2.830.824,00		2.830.824,00					2.830.824,00
** 48 A FAMILIAS E INSTITUCIONES SIN FINES DE	81.378.311,00	2.828.770,13	84.207.081,13	16.720.470,65	16.720.470,65	16.597.908,98	122.561,67	67.486.610,48
* 481 A ENTID.Y ACTIV. EN ÁREA PROTECC.Y PROM	74.878.311,00	2.828.770,13	77.707.081,13	16.720.470,65	16.720.470,65	16.597.908,98	122.561,67	60.986.610,48
* 485 A ENTID.Y ACTIV. EN ÁREA EMPLEO Y RELAC	6.500.000,00		6.500.000,00					6.500.000,00
*** 6 INVERSIONES REALES	200.000,00	326,00	200.326,00					200.326,00
** 63 INVERSIÓN DE REPOSICION ASOCIADA FUNC.OP		326,00	326,00					326,00
* 636 MOBILIARIO Y ENSERES		326,00	326,00					326,00
** 64 GASTOS DE INVERSIONES DE CARÁCTER INMATE	200.000,00		200.000,00					200.000,00
* 645 APLICACIONES INFORMÁTICAS	200.000,00		200.000,00					200.000,00
*** 7 TRANSFERENCIAS DE CAPITAL		783.233,06	783.233,06	783.233,06	783.233,06	783.233,06		
** 78 A FAMILIAS E INSTITUCIONES SIN FINES DE		783.233,06	783.233,06	783.233,06	783.233,06	783.233,06		
* 781 A ENTID.Y ACTIV. EN ÁREA PROTECC.Y PROM		783.233,06	783.233,06	783.233,06	783.233,06	783.233,06		



I.M.A.S. - EJERCICIO 2022  
Liquidación del Presupuesto de Gastos  
Resumen General por Subconceptos  
Mes: 1 a 13

Subconcepto/Concepto/Artículo/Capítulo	Crédito Inicial (1)	Modificaciones (2)	Definitivo (3=1+2)	Gtos.Compromet. (4)	Oblig.Recon.Netas (5)	Pagos (6)	Ob.Pend.Pago (7=5-6)	Reman.Crédito(8=3-5)
10000 RETRIBUCIONES BÁSICAS	73.097,00	5.720,00-	67.377,00	50.826,13	50.826,13	50.826,13		16.550,87
10001 OTRAS REMUNERACIONES	171.298,00	14.381,73-	156.916,27	121.513,14	121.513,14	121.513,14		35.403,13
<b>* 100 RETRIBUCIONES BÁSICAS Y OTRAS REMUNERACIONES</b>	<b>244.395,00</b>	<b>20.101,73-</b>	<b>224.293,27</b>	<b>172.339,27</b>	<b>172.339,27</b>	<b>172.339,27</b>		<b>51.954,00</b>
<b>** 10 ALTOS CARGOS</b>	<b>244.395,00</b>	<b>20.101,73-</b>	<b>224.293,27</b>	<b>172.339,27</b>	<b>172.339,27</b>	<b>172.339,27</b>		<b>51.954,00</b>
12000 SUELDO	18.312.682,00	104.058,38	18.416.740,38	18.092.707,06	18.092.707,06	18.092.707,06		324.033,32
12001 TRIENIOS	3.369.054,00	50.878,00	3.419.932,00	3.203.800,96	3.203.800,96	3.203.800,96		216.131,04
12002 COMPLEMENTO DE DESTINO	9.984.523,00	56.409,49	10.040.932,49	9.912.845,32	9.912.845,32	9.912.845,32		128.087,17
12003 COMPLEMENTO ESPECÍFICO DEL PUESTO DE T	10.885.410,00	32.238,71	10.917.648,71	10.750.470,48	10.750.470,48	10.750.470,48		167.178,23
12004 COMPLEMENTOS PERSONALES Y TRANSITORIOS	12.800,00	153,00	12.953,00	10.150,45	10.150,45	10.150,45		2.802,55
12005 OTRAS REMUNERACIONES	4.266.983,00	42.200,96	4.309.183,96	4.351.532,52	4.351.532,52	4.351.532,52		42.348,56-
12006 FONDO PARA CUMPLIMIENTO SENTENCIAS S/P		7.510,13	7.510,13	7.224,62	7.224,62	7.224,62		285,51
12007 COMPLEMENTO DE CARRERA	1.489.680,00	23.797,00	1.513.477,00	1.453.606,79	1.453.606,79	1.453.606,79		59.870,21
<b>* 120 RETRIBUCIONES BÁSICAS Y COMPLEMENTARIAS</b>	<b>48.321.132,00</b>	<b>317.245,67</b>	<b>48.638.377,67</b>	<b>47.782.338,20</b>	<b>47.782.338,20</b>	<b>47.782.338,20</b>		<b>856.039,47</b>
12100 SUELDO	1.575.365,00	125.352,00	1.700.717,00	1.666.590,79	1.666.590,79	1.666.590,79		34.126,21
12101 TRIENIOS	52.766,00	14.210,60	66.976,60	42.339,26	42.339,26	42.339,26		24.637,34
12102 COMPLEMENTO DE DESTINO	814.452,00	55.096,00	869.548,00	847.972,40	847.972,40	847.972,40		21.575,60
12103 COMPLEMENTO ESPECÍFICO DEL	790.619,00	38.857,00	829.476,00	815.769,42	815.769,42	815.769,42		13.706,58







<b>PUESTO DE T</b>								
<b>12105 OTRAS REMUNERACIONES</b>	392.274,00	62.477,00	454.751,00	437.933,34	437.933,34	437.933,34		16.817,66
<b>12107 COMPLEMENTO DE CARRERA</b>	40.325,00	6.910,00	33.415,00	6.537,01	6.537,01	6.537,01		26.877,99
<b>* 121 RETRIBUCIONES POR SUSTITUCION DE FUNCION</b>	<b>3.665.801,00</b>	<b>289.082,60</b>	<b>3.954.883,60</b>	<b>3.817.142,22</b>	<b>3.817.142,22</b>	<b>3.817.142,22</b>		<b>137.741,38</b>
<b>12400 SUELDO</b>	1.315.032,00	802.779,95	2.117.811,95	2.159.918,15	2.159.918,15	2.159.918,15		42.106,20
<b>12401 TRIENIOS</b>	44.049,00	130,00	44.179,00	9.167,19	9.167,19	9.167,19		35.011,81
<b>12402 COMPLEMENTO DE DESTINO</b>	679.861,00	449.015,28	1.128.876,28	1.029.557,80	1.029.557,80	1.029.557,80		99.318,48
<b>12403 COMPLEMENTO ESPECIFICO DEL PUESTO DE T</b>	659.966,00	404.242,35	1.064.208,35	1.077.017,20	1.077.017,20	1.077.017,20		12.808,85
<b>12405 OTRAS REMUNERACIONES</b>	327.451,00	204.956,82	532.407,82	535.013,99	535.013,99	535.013,99		2.606,17
<b>12407 COMPLEMENTO DE CARRERA</b>	33.662,00	14,00	33.676,00	834,15	834,15	834,15		32.841,85
<b>* 124 RETRIBUC. FUNCION. INTERINOS SIN ADSCRIP</b>	<b>3.060.021,00</b>	<b>1.861.138,40</b>	<b>4.921.159,40</b>	<b>4.811.508,48</b>	<b>4.811.508,48</b>	<b>4.811.508,48</b>		<b>109.650,92</b>
<b>** 12 FUNCIONARIOS</b>	<b>55.046.954,00</b>	<b>2.467.466,67</b>	<b>57.514.420,67</b>	<b>56.410.988,90</b>	<b>56.410.988,90</b>	<b>56.410.988,90</b>		<b>1.103.431,77</b>
<b>13100 SALARIOS</b>	14.624,00	220,00	14.844,00	14.844,00	14.838,14	14.838,14		5,86
<b>13101 ANTIGÜEDAD</b>	1.507,00	23,00	1.530,00	1.530,00	1.528,96	1.528,96		1,04
<b>13102 COMPLEMENTO DE PUESTO DE TRABAJO</b>	1.094,00	17,00	1.111,00	1.111,00	1.109,22	1.109,22		1,78
<b>* 131 LABORAL TEMPORAL</b>	<b>17.225,00</b>	<b>260,00</b>	<b>17.485,00</b>	<b>17.485,00</b>	<b>17.476,32</b>	<b>17.476,32</b>		<b>8,68</b>
<b>** 13 LABORALES</b>	<b>17.225,00</b>	<b>260,00</b>	<b>17.485,00</b>	<b>17.485,00</b>	<b>17.476,32</b>	<b>17.476,32</b>		<b>8,68</b>
<b>15100 GRATIFICACIONES POR SERVICIOS EXTRAORD</b>	5.489.620,00	239.259,48	5.728.879,48	5.721.926,55	5.721.926,55	5.721.926,55		6.952,93
<b>* 151 GRATIFICACIONES</b>	<b>5.489.620,00</b>	<b>239.259,48</b>	<b>5.728.879,48</b>	<b>5.721.926,55</b>	<b>5.721.926,55</b>	<b>5.721.926,55</b>		<b>6.952,93</b>
<b>** 15 INCENTIVOS AL RENDIMIENTO</b>	<b>5.489.620,00</b>	<b>239.259,48</b>	<b>5.728.879,48</b>	<b>5.721.926,55</b>	<b>5.721.926,55</b>	<b>5.721.926,55</b>		<b>6.952,93</b>
<b>16000 SEGURIDAD SOCIAL</b>	17.263.470,00	732.962,20	17.996.432,20	17.725.484,36	17.725.484,36	17.725.484,36		270.947,84
<b>* 160 CUOTAS SOCIALES</b>	<b>17.263.470,00</b>	<b>732.962,20</b>	<b>17.996.432,20</b>	<b>17.725.484,36</b>	<b>17.725.484,36</b>	<b>17.725.484,36</b>		<b>270.947,84</b>
<b>** 16 CUOTAS,PRESTACIONES Y GASTOS</b>	<b>17.263.470,00</b>	<b>732.962,20</b>	<b>17.996.432,20</b>	<b>17.725.484,36</b>	<b>17.725.484,36</b>	<b>17.725.484,36</b>		<b>270.947,84</b>





<b>SOCIALES EMP</b>									
<b>*** 1 GASTOS DE PERSONAL</b>	<b>78.061.664,00</b>	<b>3.419.846,62</b>	<b>81.481.510,62</b>	<b>80.048.224,08</b>	<b>80.048.215,40</b>	<b>80.048.215,40</b>			<b>1.433.295,22</b>
<b>20200 ARRENDAMIENTOS DE EDIFICIOS</b>	80.254,00	526,35	80.780,35	75.895,99	75.895,90	61.920,95	13.974,95		4.884,45
<b>* 202 ARRENDAMIENTOS DE EDIFICIOS Y OTRAS CONS</b>	<b>80.254,00</b>	<b>526,35</b>	<b>80.780,35</b>	<b>75.895,99</b>	<b>75.895,90</b>	<b>61.920,95</b>	<b>13.974,95</b>		<b>4.884,45</b>
<b>20300 ARRENDAMIENTOS DE MAQUINARIA</b>	763,00		763,00						763,00
<b>20301 ARRENDAMIENTOS DE INSTALACIONES</b>		29.625,00	29.625,00	29.231,86	29.231,86	29.231,86			393,14
<b>* 203 ARRENDAMIENTOS MAQUINARIA,INSTALACIONES</b>	<b>763,00</b>	<b>29.625,00</b>	<b>30.388,00</b>	<b>29.231,86</b>	<b>29.231,86</b>	<b>29.231,86</b>			<b>1.156,14</b>
<b>20400 ARRENDAMIENTOS DE MATERIAL DE TRANSPOR</b>	6.500,00		6.500,00						6.500,00
<b>* 204 ARRENDAMIENTOS DE MATERIAL DE TRANSPORTE</b>	<b>6.500,00</b>		<b>6.500,00</b>						<b>6.500,00</b>
<b>20800 ARRENDAMIENTOS DE OTRO INMOVILIZADO MA</b>	7.744,00	100.061,00	107.805,00	81.312,00	81.312,00	73.568,00	7.744,00		26.493,00
<b>* 208 ARRENDAMIENTOS DE OTRO INMOVILIZADO MATE</b>	<b>7.744,00</b>	<b>100.061,00</b>	<b>107.805,00</b>	<b>81.312,00</b>	<b>81.312,00</b>	<b>73.568,00</b>	<b>7.744,00</b>		<b>26.493,00</b>
<b>** 20 ARRENDAMIENTOS Y CÁNONES</b>	<b>95.261,00</b>	<b>130.212,35</b>	<b>225.473,35</b>	<b>186.439,85</b>	<b>186.439,76</b>	<b>164.720,81</b>	<b>21.718,95</b>		<b>39.033,59</b>
<b>21200 EDIFICIOS</b>	266.424,00	133.131,11	399.555,11	295.815,03	291.479,49	172.107,68	119.371,81		108.075,62
<b>21201 OTRAS CONSTRUCCIONES</b>	7.292,00		7.292,00	6.521,85	6.521,85	6.521,85			770,15
<b>* 212 EDIFICIOS Y OTRAS CONSTRUCCIONES</b>	<b>273.716,00</b>	<b>133.131,11</b>	<b>406.847,11</b>	<b>302.336,88</b>	<b>298.001,34</b>	<b>178.629,53</b>	<b>119.371,81</b>		<b>108.845,77</b>
<b>21300 MAQUINARIA</b>	47.818,00	12.906,00	60.724,00	73.457,92	73.457,92	58.715,41	14.742,51		12.733,92-
<b>21301 INSTALACIONES</b>	699.206,00	158.175,00	857.381,00	619.043,40	618.103,59	468.046,43	150.057,16		239.277,41
<b>21302 UTILLAJE</b>	30.417,00		30.417,00	24.472,43	12.803,19	10.699,26	2.103,93		17.613,81
<b>* 213 MAQUINARIA,INSTALACIONES Y UTILLAJE</b>	<b>777.441,00</b>	<b>171.081,00</b>	<b>948.522,00</b>	<b>716.973,75</b>	<b>704.364,70</b>	<b>537.461,10</b>	<b>166.903,60</b>		<b>244.157,30</b>
<b>21400 ELEMENTOS DE TRANSPORTE</b>	4.256,00		4.256,00	2.704,59	2.704,59	110,00	2.594,59		1.551,41





<b>* 214 ELEMENTOS DE TRANSPORTE</b>	<b>4.256,00</b>		<b>4.256,00</b>	<b>2.704,59</b>	<b>2.704,59</b>	<b>110,00</b>	<b>2.594,59</b>	<b>1.551,41</b>
<b>21500 MOBILIARIO Y ENSERES</b>	14.411,00	67.100,00	81.511,00	38.517,13	38.517,13	24.038,45	14.478,68	42.993,87
<b>* 215 MOBILIARIO Y ENSERES</b>	<b>14.411,00</b>	<b>67.100,00</b>	<b>81.511,00</b>	<b>38.517,13</b>	<b>38.517,13</b>	<b>24.038,45</b>	<b>14.478,68</b>	<b>42.993,87</b>
<b>21600 EQUIPOS PARA PROCESOS DE INFORMACIÓN</b>	19.141,00	2.250,00-	16.891,00	9.464,62	9.464,62	9.464,62		7.426,38
<b>* 216 EQUIPOS PARA PROCESOS DE INFORMACIÓN</b>	<b>19.141,00</b>	<b>2.250,00-</b>	<b>16.891,00</b>	<b>9.464,62</b>	<b>9.464,62</b>	<b>9.464,62</b>		<b>7.426,38</b>
<b>21900 OTRO INMOVILIZADO MATERIAL</b>				1.587,52	1.587,52	1,587,52		1,587,52-
<b>* 219 OTRO INMOVILIZADO MATERIAL</b>				<b>1.587,52</b>	<b>1.587,52</b>	<b>1.587,52</b>		<b>1.587,52-</b>
<b>** 21 REPARACIONES, MANTENIMIENTO Y CONSERVACIÓ</b>	<b>1.088.965,00</b>	<b>369.062,11</b>	<b>1.458.027,11</b>	<b>1.071.584,49</b>	<b>1.054.639,90</b>	<b>751.291,22</b>	<b>303.348,68</b>	<b>403.387,21</b>
<b>22000 ORDINARIO NO INVENTARIABLE</b>	99.106,00	2.988,10-	96.117,90	91.606,76	85.421,56	65.563,03	19.858,53	10.696,34
<b>22001 PRENSA, REVISTAS, LIBROS Y OTRAS PUBLI</b>	26.857,00	3.700,00-	23.157,00	15.902,10	15.902,10	13.761,13	2.140,97	7.254,90
<b>22002 MATERIAL INFORMÁTICO NO INVENTARIABLE</b>	9.579,00	1.700,00-	7.879,00	6.435,70	6.435,70	4.386,03	2.049,67	1.443,30
<b>* 220 MATERIAL DE OFICINA</b>	<b>135.542,00</b>	<b>8.388,10-</b>	<b>127.153,90</b>	<b>113.944,56</b>	<b>107.759,36</b>	<b>83.710,19</b>	<b>24.049,17</b>	<b>19.394,54</b>
<b>22100 ENERGÍA ELÉCTRICA</b>	2.056.688,00	2.826.602,77	4.883.290,77	2.833.255,67	2.827.725,34	2.552.388,08	275.337,26	2.055.565,43
<b>22101 AGUA</b>	411.682,00	152.259,87	563.941,87	419.405,36	418.808,91	362.555,98	56.252,93	145.132,96
<b>22102 GAS</b>	585.386,00	1.327.706,36	1.913.092,36	955.990,37	951.807,39	785.465,47	166.341,92	961.284,97
<b>22103 COMBUSTIBLE Y CARBURANTES PARA AUTOMOC</b>	44.948,00		44.948,00	40.650,43	37.246,01	28.548,89	8.697,12	7.701,99
<b>22104 VESTUARIO</b>	150.352,00	85.300,00-	65.052,00	138.164,52	138.164,52	57.092,89	81.071,63	73.112,52-
<b>22105 PRODUCTOS ALIMENTICIOS</b>	1.919.947,00	1.688.502,00	3.608.449,00	2.707.962,31	2.511.006,40	1.809.092,54	701.913,86	1.097.442,60
<b>22106 PRODUCTOS FARMACÉUTICOS Y MATERIAL SAN</b>	133.736,00	130.106,98	263.842,98	432.120,18	417.542,27	302.292,97	115.249,30	153.699,29-
<b>22107 COMBUSTIBLE Y CARBURANTES CALEFACCION</b>	10.614,00		10.614,00	14.991,98	14.991,98	10.640,49	4.351,49	4.377,98-





<b>22109 OTROS SUMINISTROS</b>	1.389.067,00	133.285,01-	1.255.781,99	1.773.610,42	1.749.142,41	872.018,34	877.124,07	493.360,42-
<b>* 221 SUMINISTROS</b>	<b>6.702.420,00</b>	<b>5.906.592,97</b>	<b>12.609.012,97</b>	<b>9.316.151,24</b>	<b>9.066.435,23</b>	<b>6.780.095,65</b>	<b>2.286.339,58</b>	<b>3.542.577,74</b>
<b>22200 TELEFÓNICAS</b>	1.208,00		1.208,00					1.208,00
<b>22201 POSTALES Y TELEGRÁFICAS</b>	1.005.268,00	78.205,42	1.083.473,42	1.112.680,90	773.324,31	681.738,79	91.585,52	310.149,11
<b>* 222 COMUNICACIONES</b>	<b>1.006.476,00</b>	<b>78.205,42</b>	<b>1.084.681,42</b>	<b>1.112.680,90</b>	<b>773.324,31</b>	<b>681.738,79</b>	<b>91.585,52</b>	<b>311.357,11</b>
<b>22300 TRANSPORTES</b>	179.028,00	9.900,00-	169.128,00	271.220,97	269.076,91	241.492,84	27.584,07	99.948,91-
<b>* 223 TRANSPORTES</b>	<b>179.028,00</b>	<b>9.900,00-</b>	<b>169.128,00</b>	<b>271.220,97</b>	<b>269.076,91</b>	<b>241.492,84</b>	<b>27.584,07</b>	<b>99.948,91-</b>
<b>22409 DE OTROS RIESGOS</b>	119.750,00		119.750,00					119.750,00
<b>* 224 PRIMAS DE SEGURO</b>	<b>119.750,00</b>		<b>119.750,00</b>					<b>119.750,00</b>
<b>22500 ESTATALES</b>	623,00		623,00					623,00
<b>22501 AUTONÓMICOS</b>	432,00		432,00	296,78	296,78	296,78		135,22
<b>22502 LOCALES</b>	1.696,00	815,50	2.511,50	2.039,85	2.036,42	2.036,42		475,08
<b>* 225 TRIBUTOS</b>	<b>2.751,00</b>	<b>815,50</b>	<b>3.566,50</b>	<b>2.336,63</b>	<b>2.333,20</b>	<b>2.333,20</b>		<b>1.233,30</b>
<b>22601 ATENCIONES PROTOCOLARIAS Y REPRESENTAT</b>	302,00		302,00	272,00	272,00	167,00	105,00	30,00
<b>22602 PUBLICIDAD Y PROPAGANDA</b>	1.787,00	22.000,00	23.787,00	1.790,80	1.790,80	1.790,80		21.996,20
<b>22603 JURÍDICOS, CONTENCIOSOS</b>	37.243,00	30.419,26-	6.823,74	5.405,41	5.405,41	5.405,41		1.418,33
<b>22605 REMUNERACIONES A AGENTES MEDIADORES IN</b>	17.930,00	7.579,50-	10.350,50					10.350,50
<b>22606 REUNIONES, CONFERENCIAS Y CURSOS</b>	5.574,00	5.845,00	11.419,00	29.742,34	29.742,34	21.559,17	8.183,17	18.323,34-
<b>22609 OTROS GASTOS DIVERSOS</b>	44.242,00	32.520,00	76.762,00	44.902,48	44.902,48	23.593,11	21.309,37	31.859,52
<b>* 226 GASTOS DIVERSOS</b>	<b>107.078,00</b>	<b>22.366,24</b>	<b>129.444,24</b>	<b>82.113,03</b>	<b>82.113,03</b>	<b>52.515,49</b>	<b>29.597,54</b>	<b>47.331,21</b>
<b>22700 LIMPIEZA Y ASEO</b>	5.637.958,00	1.708.194,93	7.346.152,93	7.579.495,08	7.536.920,66	6.758.317,54	778.603,12	190.767,73-
<b>22701 SEGURIDAD</b>	720.545,00	415.520,00	1.136.065,00	851.704,13	821.825,29	668.588,59	153.236,70	314.239,71
<b>22706 ESTUDIOS Y TRABAJOS TÉCNICOS</b>	118.081,00	18.350,00	136.431,00	127.236,77	112.403,96	68.047,78	44.356,18	24.027,04
<b>22707 ESTUDIOS Y TRAB.TECN.</b>	95.902,00	8.900,00-	87.002,00	42.945,33	42.945,33	28.630,22	14.315,11	44.056,67





<b>INFORMATIC.YPROC</b>									
<b>22709 OTROS</b>	1.289.211,00	301.243,03	1.590.454,03	1.212.246,65	1.197.246,81	919.592,83	277.653,98	393.207,22	
<b>* 227 TRABAJOS REALIZADOS POR OTRAS EMPRESAS Y</b>	<b>7.861.697,00</b>	<b>2.434.407,96</b>	<b>10.296.104,96</b>	<b>9.813.627,96</b>	<b>9.711.342,05</b>	<b>8.443.176,96</b>	<b>1.268.165,09</b>	<b>584.762,91</b>	
<b>** 22 MATERIAL, SUMINISTROS Y OTROS</b>	<b>16.114.742,00</b>	<b>8.424.099,99</b>	<b>24.538.841,99</b>	<b>20.712.075,29</b>	<b>20.012.384,09</b>	<b>16.285.063,12</b>	<b>3.727.320,97</b>	<b>4.526.457,90</b>	
<b>23001 REEMBOLSO DE GASTOS DE ALTOS CARGOS</b>	415,00	450,00	865,00	953,97	953,97	605,12	348,85	88,97-	
<b>23002 DEL PERSONAL</b>	406,00	2.258,00	2.664,00	631,79	631,79	99,90	531,89	2.032,21	
<b>* 230 DIETAS</b>	<b>821,00</b>	<b>2.708,00</b>	<b>3.529,00</b>	<b>1.585,76</b>	<b>1.585,76</b>	<b>705,02</b>	<b>880,74</b>	<b>1.943,24</b>	
<b>23101 DE ALTOS CARGOS</b>	456,00	450,00	906,00	1.085,22	1.085,22	717,57	367,65	179,22-	
<b>23102 DEL PERSONAL</b>	2.963,00	5.892,00	8.855,00	6.893,86	6.893,86	5.264,27	1.629,59	1.961,14	
<b>* 231 LOCOMOCIÓN</b>	<b>3.419,00</b>	<b>6.342,00</b>	<b>9.761,00</b>	<b>7.979,08</b>	<b>7.979,08</b>	<b>5.981,84</b>	<b>1.997,24</b>	<b>1.781,92</b>	
<b>** 23 INDEMNIZACIONES POR RAZÓN DEL SERVICIO</b>	<b>4.240,00</b>	<b>9.050,00</b>	<b>13.290,00</b>	<b>9.564,84</b>	<b>9.564,84</b>	<b>6.686,86</b>	<b>2.877,98</b>	<b>3.725,16</b>	
<b>26001 PRESTACIÓN DE SERVICIOS A PERSONAS DIS</b>	22.229.633,00	2.816.841,26-	19.412.791,74	19.138.285,04	19.128.335,86	18.732.961,61	395.374,25	284.455,88	
<b>26002 PRESTACIÓN DE SERVICIOS A MAYORES</b>	39.004.082,00	1.713.258,95-	37.290.823,05	35.215.365,56	34.835.904,26	33.423.156,56	1.412.747,70	2.454.918,79	
<b>26006 PRESTACIÓN DE SERVICIOS DE ESTANCIAS D</b>	47.290.770,00	4.114.753,00-	43.176.017,00	42.877.258,40	42.653.681,90	41.643.341,17	1.010.340,73	522.335,10	
<b>26007 PRESTACIÓN SERVICIOS A ENFERMOS MENTAL</b>	7.446.469,00		7.446.469,00	7.957.193,76	7.957.193,76	7.843.117,10	114.076,66	510.724,76-	
<b>26008 PROYECTO VIVIENDAS TUTELADAS</b>	3.434.205,00	314.800,00	3.749.005,00	3.603.252,16	3.603.252,16	3.538.118,03	65.134,13	145.752,84	
<b>26009 PRESTACION DE OTROS SERVICIOS SOCIALES</b>	12.653.481,00	3.136.082,66-	9.517.398,34	8.751.614,22	8.544.088,28	7.518.905,21	1.025.183,07	973.310,06	
<b>* 260 CONCIERTOS PARA PRESTACIÓN DE SERVICIOS</b>	<b>132.058.640,00</b>	<b>11.466.135,87-</b>	<b>120.592.504,13</b>	<b>117.542.969,14</b>	<b>116.722.456,22</b>	<b>112.699.599,68</b>	<b>4.022.856,54</b>	<b>3.870.047,91</b>	
<b>** 26 CONCIERTOS PARA PRESTACIÓN DE SERVICIOS S</b>	<b>132.058.640,00</b>	<b>11.466.135,87-</b>	<b>120.592.504,13</b>	<b>117.542.969,14</b>	<b>116.722.456,22</b>	<b>112.699.599,68</b>	<b>4.022.856,54</b>	<b>3.870.047,91</b>	





<b>*** 2 GASTOS CORRIENTES EN BIENES Y SERVICIOS</b>	<b>149.361.848,00</b>	<b>2.533.711,42-</b>	<b>146.828.136,58</b>	<b>139.522.633,61</b>	<b>137.985.484,81</b>	<b>129.907.361,69</b>	<b>8.078.123,12</b>	<b>8.842.651,77</b>
<b>35000 INTERESES DE DEMORA</b>		6.191,64	6.191,64	6.178,42	6.178,42	6.178,42		13,22
<b>* 350 INTERESES DE DEMORA</b>		<b>6.191,64</b>	<b>6.191,64</b>	<b>6.178,42</b>	<b>6.178,42</b>	<b>6.178,42</b>		<b>13,22</b>
<b>35900 OTROS GASTOS FINANCIEROS</b>		1.000,00	1.000,00	143,24	143,24	143,24		856,76
<b>* 359 OTROS GASTOS FINANCIEROS</b>		<b>1.000,00</b>	<b>1.000,00</b>	<b>143,24</b>	<b>143,24</b>	<b>143,24</b>		<b>856,76</b>
<b>** 35 INTERESES DE DEMORA Y OTROS GASTOS FINANC</b>		<b>7.191,64</b>	<b>7.191,64</b>	<b>6.321,66</b>	<b>6.321,66</b>	<b>6.321,66</b>		<b>869,98</b>
<b>*** 3 GASTOS FINANCIEROS</b>		<b>7.191,64</b>	<b>7.191,64</b>	<b>6.321,66</b>	<b>6.321,66</b>	<b>6.321,66</b>		<b>869,98</b>
<b>42000 A LA ADMINISTRACIÓN GRAL.DE LA COMUNID</b>		2.552.033,18	2.552.033,18	2.552.033,18	2.552.033,18	2.552.033,18		
<b>* 420 A LA ADMINISTRACIÓN GRAL.DE LA COMUNIDAD</b>		<b>2.552.033,18</b>	<b>2.552.033,18</b>	<b>2.552.033,18</b>	<b>2.552.033,18</b>	<b>2.552.033,18</b>		
<b>** 42 A LA ADMINISTRACIÓN GRAL.DE LA COMUNIDAD</b>		<b>2.552.033,18</b>	<b>2.552.033,18</b>	<b>2.552.033,18</b>	<b>2.552.033,18</b>	<b>2.552.033,18</b>		
<b>43107 A LA FUNDACIÓN MURCIANA TUTELA Y DEF.J</b>	616.423,00	15.000,00	631.423,00	631.423,00	631.423,00	616.423,00	15.000,00	
<b>* 431 A FUNDACIONES DE LA CARM</b>	<b>616.423,00</b>	<b>15.000,00</b>	<b>631.423,00</b>	<b>631.423,00</b>	<b>631.423,00</b>	<b>616.423,00</b>	<b>15.000,00</b>	
<b>** 43 A CONSORCIOS Y FUNDACIONES DE LA CARM</b>	<b>616.423,00</b>	<b>15.000,00</b>	<b>631.423,00</b>	<b>631.423,00</b>	<b>631.423,00</b>	<b>616.423,00</b>	<b>15.000,00</b>	
<b>46102 COLECTIVOS DESFAVOR. O CON RIESGO EXCL</b>	600.000,00		600.000,00	600.000,00	600.000,00	600.000,00		
<b>46104 ATENCION DE PERSONAS MAYORES</b>	200.000,00	77.498,96	277.498,96	77.498,96	77.498,96		77.498,96	200.000,00
<b>46105 ATENCION DE PERSONAS CON DISCAPACIDAD</b>	1.657.302,00		1.657.302,00	1.657.302,00	1.657.302,00	1.267.658,25	389.643,75	
<b>* 461 A ENTID.Y ACTIV. EN ÁREA PROTECC.Y PROMO</b>	<b>2.457.302,00</b>	<b>77.498,96</b>	<b>2.534.800,96</b>	<b>2.334.800,96</b>	<b>2.334.800,96</b>	<b>1.867.658,25</b>	<b>467.142,71</b>	<b>200.000,00</b>
<b>** 46 AL SECTOR PÚBLICO LOCAL</b>	<b>2.457.302,00</b>	<b>77.498,96</b>	<b>2.534.800,96</b>	<b>2.334.800,96</b>	<b>2.334.800,96</b>	<b>1.867.658,25</b>	<b>467.142,71</b>	<b>200.000,00</b>
<b>47199 OTRAS ACTUACIONES MAT.DE</b>	200.000,00	2.229.821,65	2.429.821,65	1.767.366,61	1.767.366,61		1.767.366,61	662.455,04





<b>PROTECCION Y</b>									
<b>* 471 A ENTID.Y ACTIV. EN ÁREA PROTECC.Y PROMO</b>	<b>200.000,00</b>	<b>2.229.821,65</b>	<b>2.429.821,65</b>	<b>1.767.366,61</b>	<b>1.767.366,61</b>		<b>1.767.366,61</b>		<b>662.455,04</b>
<b>** 47 A EMPRESAS PRIVADAS</b>	<b>200.000,00</b>	<b>2.229.821,65</b>	<b>2.429.821,65</b>	<b>1.767.366,61</b>	<b>1.767.366,61</b>		<b>1.767.366,61</b>		<b>662.455,04</b>
<b>48100 PENSIONES DEL FONDO ASISTENCIAL</b>	83.922,00		83.922,00	75.079,86	75.079,86	75.079,86			8.842,14
<b>48101 PRESTACIONES Y AYUDAS DE PROTEC.E INSE</b>	3.246.532,00	10.728.608,94	13.975.140,94	11.128.984,59	11.128.984,59	10.617.591,64	511.392,95		2.846.156,35
<b>48102 COLECTIVOS DESFAVOREC. O CON RIESGO EX</b>	414.600,00		414.600,00	414.600,00	414.600,00	414.600,00			
<b>48104 ATENCION DE PERSONAS MAYORES</b>	375.000,00	1.392.679,39	1.767.679,39	1.333.460,73	1.333.460,73	175.000,00	1.158.460,73		434.218,66
<b>48105 ATENCION A PERSONAS CON DISCAPACIDAD</b>	4.425.609,00	2.507.324,12	6.932.933,12	6.932.933,12	6.932.933,12	6.932.933,12			
<b>48114 PRESTACIONES ECONOMICAS LEY DE DEPENDE</b>	59.820.229,00	2.870.357,99	62.690.586,99	62.598.392,19	62.598.392,19	62.509.472,94	88.919,25		92.194,80
<b>48115 RENTA BASICA DE INSERCIÓN</b>	14.100.000,00	5.002.550,06	9.097.449,94	7.737.306,85	7.737.306,85	7.737.306,85			1.360.143,09
<b>* 481 A ENTID.Y ACTIV. EN ÁREA PROTECC.Y PROMO</b>	<b>82.465.892,00</b>	<b>12.496.420,38</b>	<b>94.962.312,38</b>	<b>90.220.757,34</b>	<b>90.220.757,34</b>	<b>88.461.984,41</b>	<b>1.758.772,93</b>		<b>4.741.555,04</b>
<b>48502 ACTUACIONES DE EMPLEO COLECTIVOS DESFA</b>	2.580.000,00	561.794,45	3.141.794,45	3.141.794,45	3.141.794,45	3.085.794,45	56.000,00		
<b>* 485 A ENTID.Y ACTIV. EN ÁREA EMPLEO Y RELAC.</b>	<b>2.580.000,00</b>	<b>561.794,45</b>	<b>3.141.794,45</b>	<b>3.141.794,45</b>	<b>3.141.794,45</b>	<b>3.085.794,45</b>	<b>56.000,00</b>		
<b>** 48 A FAMILIAS E INSTITUCIONES SIN FINES DE L</b>	<b>85.045.892,00</b>	<b>13.058.214,83</b>	<b>98.104.106,83</b>	<b>93.362.551,79</b>	<b>93.362.551,79</b>	<b>91.547.778,86</b>	<b>1.814.772,93</b>		<b>4.741.555,04</b>
<b>*** 4 TRANSFERENCIAS CORRIENTES</b>	<b>88.319.617,00</b>	<b>17.932.568,62</b>	<b>106.252.185,62</b>	<b>100.648.175,54</b>	<b>100.648.175,54</b>	<b>96.583.893,29</b>	<b>4.064.282,25</b>		<b>5.604.010,08</b>
<b>62000 TERRENOS Y BIENES NATURALES</b>	35.000,00	112.707,05	147.707,05						147.707,05
<b>* 620 TERRENOS Y BIENES NATURALES</b>	<b>35.000,00</b>	<b>112.707,05</b>	<b>147.707,05</b>						<b>147.707,05</b>
<b>62100 EDIFICIOS</b>	7.943.921,00	624.946,70	7.318.974,30	79.314,63	79.314,63	30.627,09	48.687,54		7.239.659,67
<b>62101 OTRAS CONSTRUCCIONES</b>	60.000,00	37.666,10	97.666,10						97.666,10
<b>* 621 EDIFICIOS Y OTRAS CONSTRUCCIONES</b>	<b>8.003.921,00</b>	<b>587.280,60</b>	<b>7.416.640,40</b>	<b>79.314,63</b>	<b>79.314,63</b>	<b>30.627,09</b>	<b>48.687,54</b>		<b>7.337.325,77</b>





<b>62200 INSTALACIONES TÉCNICAS</b>	100.000,00	9.850,90-	90.149,10	13.437,21	13.437,21		13.437,21	76.711,89
<b>* 622 INSTALACIONES TÉCNICAS</b>	<b>100.000,00</b>	<b>9.850,90-</b>	<b>90.149,10</b>	<b>13.437,21</b>	<b>13.437,21</b>		<b>13.437,21</b>	<b>76.711,89</b>
<b>62300 MAQUINARIA</b>				1.599,86	1.599,86		1.599,86	1.599,86-
<b>* 623 MAQUINARIA</b>				<b>1.599,86</b>	<b>1.599,86</b>		<b>1.599,86</b>	<b>1.599,86-</b>
<b>62400 UTILLAJE</b>		2.292,95	2.292,95	70.424,97	70.424,97	2.292,95	68.132,02	68.132,02-
<b>* 624 UTILLAJE</b>		<b>2.292,95</b>	<b>2.292,95</b>	<b>70.424,97</b>	<b>70.424,97</b>	<b>2.292,95</b>	<b>68.132,02</b>	<b>68.132,02-</b>
<b>62600 MOBILIARIO Y ENSERES</b>	600.000,00	142.683,09	742.683,09	193.511,16	193.511,16	38.551,36	154.959,80	549.171,93
<b>* 626 MOBILIARIO Y ENSERES</b>	<b>600.000,00</b>	<b>142.683,09</b>	<b>742.683,09</b>	<b>193.511,16</b>	<b>193.511,16</b>	<b>38.551,36</b>	<b>154.959,80</b>	<b>549.171,93</b>
<b>62700 EQUIPOS PARA PROCESOS DE INFORMACIÓN</b>	350.000,00	190.450,00	540.450,00	2.976,60	2.976,60	2.976,60		537.473,40
<b>* 627 EQUIPOS PARA PROCESOS DE INFORMACIÓN</b>	<b>350.000,00</b>	<b>190.450,00</b>	<b>540.450,00</b>	<b>2.976,60</b>	<b>2.976,60</b>	<b>2.976,60</b>		<b>537.473,40</b>
<b>62800 ELEMENTOS DE TRANSPORTE</b>		27.333,90	27.333,90	28.638,67	27.333,90	27.333,90		
<b>* 628 ELEMENTOS DE TRANSPORTE</b>		<b>27.333,90</b>	<b>27.333,90</b>	<b>28.638,67</b>	<b>27.333,90</b>	<b>27.333,90</b>		
<b>62900 OTROS ACTIVOS MATERIALES</b>	1.840.000,00		1.840.000,00	1.749,80	1.749,80	1.749,80		1.838.250,20
<b>* 629 OTROS ACTIVOS MATERIALES</b>	<b>1.840.000,00</b>		<b>1.840.000,00</b>	<b>1.749,80</b>	<b>1.749,80</b>	<b>1.749,80</b>		<b>1.838.250,20</b>
<b>** 62 INVERSIÓN NUEVA ASOCIADA FUNCIONAM.OPERAT</b>	<b>10.928.921,00</b>	<b>121.664,51-</b>	<b>10.807.256,49</b>	<b>391.652,90</b>	<b>390.348,13</b>	<b>103.531,70</b>	<b>286.816,43</b>	<b>10.416.908,36</b>
<b>63100 EDIFICIOS</b>	2.132.035,00	80.566,09-	2.051.468,91	463.082,99	286.026,51	77.124,09	208.902,42	1.765.442,40
<b>* 631 EDIFICIOS Y OTRAS CONSTRUCCIONES</b>	<b>2.132.035,00</b>	<b>80.566,09-</b>	<b>2.051.468,91</b>	<b>463.082,99</b>	<b>286.026,51</b>	<b>77.124,09</b>	<b>208.902,42</b>	<b>1.765.442,40</b>
<b>63200 INSTALACIONES TÉCNICAS</b>		264.135,00	264.135,00	14.518,56	14.518,56	14.518,56		249.616,44
<b>* 632 INSTALACIONES TÉCNICAS</b>		<b>264.135,00</b>	<b>264.135,00</b>	<b>14.518,56</b>	<b>14.518,56</b>	<b>14.518,56</b>		<b>249.616,44</b>
<b>63400 UTILLAJE</b>		2.292,95	2.292,95	2.292,95	2.292,95		2.292,95	
<b>* 634 UTILLAJE</b>		<b>2.292,95</b>	<b>2.292,95</b>	<b>2.292,95</b>	<b>2.292,95</b>		<b>2.292,95</b>	
<b>63600 MOBILIARIO Y ENSERES</b>		130.783,14	130.783,14	169.198,55	169.198,55	84.124,73	85.073,82	38.415,41-
<b>* 636 MOBILIARIO Y ENSERES</b>		<b>130.783,14</b>	<b>130.783,14</b>	<b>169.198,55</b>	<b>169.198,55</b>	<b>84.124,73</b>	<b>85.073,82</b>	<b>38.415,41-</b>
<b>63700 EQUIPOS PARA PROCESOS DE</b>		9.862,86	9.862,86	9.862,85	9.862,85	9.862,85		0,01







<b>INFORMACIÓN</b>									
<b>* 637 EQUIPOS PARA PROCESOS DE INFORMACIÓN</b>		9.862,86	9.862,86	9.862,85	9.862,85	9.862,85			0,01
<b>63900 OTROS ACTIVOS MATERIALES</b>				303,29	303,29	102,85	200,44		303,29-
<b>* 639 OTROS ACTIVOS MATERIALES</b>				<b>303,29</b>	<b>303,29</b>	<b>102,85</b>	<b>200,44</b>		<b>303,29-</b>
<b>** 63 INVERSIÓN DE REPOSICION ASOCIADA FUNC.OPE</b>	2.132.035,00	326.507,86	2.458.542,86	659.259,19	482.202,71	185.733,08	296.469,63		1.976.340,15
<b>64500 APLICACIONES INFORMÁTICAS</b>	235.622,00		235.622,00	35.444,53	35.444,53	8.772,50	26.672,03		200.177,47
<b>* 645 APLICACIONES INFORMÁTICAS</b>	235.622,00		235.622,00	35.444,53	35.444,53	8.772,50	26.672,03		200.177,47
<b>** 64 GASTOS DE INVERSIONES DE CARÁCTER INMATER</b>	235.622,00		235.622,00	35.444,53	35.444,53	8.772,50	26.672,03		200.177,47
<b>*** 6 INVERSIONES REALES</b>	13.296.578,00	204.843,35	13.501.421,35	1.086.356,62	907.995,37	298.037,28	609.958,09		12.593.425,98
<b>73107 A LA FUNDACIÓN MURCIANA TUTELA Y DEF.J</b>	155.000,00	15.000,00-	140.000,00	5.000,00	5.000,00	5.000,00			135.000,00
<b>* 731 A FUNDACIONES DE LA CARM</b>	155.000,00	15.000,00-	140.000,00	5.000,00	5.000,00	5.000,00			135.000,00
<b>** 73 A CONSORCIOS Y FUNDACIONES DE LA CARM</b>	155.000,00	15.000,00-	140.000,00	5.000,00	5.000,00	5.000,00			135.000,00
<b>76100 INVERSIONES CENTROS Y RESIDENCIAS PERS</b>	429.000,00		429.000,00						429.000,00
<b>76101 INVERSIONES CENTROS Y RESID.PERS. CON</b>	2.600.000,00	2.645.000,00	5.245.000,00	511.524,00	511.524,00		511.524,00		4.733.476,00
<b>* 761 A ENTID.Y ACTIV. EN ÁREA PROTECC.Y PROMO</b>	3.029.000,00	2.645.000,00	5.674.000,00	511.524,00	511.524,00		511.524,00		5.162.476,00
<b>** 76 AL SECTOR PÚBLICO LOCAL</b>	3.029.000,00	2.645.000,00	5.674.000,00	511.524,00	511.524,00		511.524,00		5.162.476,00
<b>77199 OTRAS INVER.MAT.PROTECCION Y PROMOCION</b>	3.200.000,00		3.200.000,00						3.200.000,00
<b>* 771 A ENTID.Y ACTIV. EN ÁREA PROTECC.Y PROMO</b>	3.200.000,00		3.200.000,00						3.200.000,00
<b>** 77 A EMPRESAS PRIVADAS</b>	3.200.000,00		3.200.000,00						3.200.000,00





<b>78100 INVERSIONES CENTROS Y RESIDENCIAS PERS</b>	1.500.000,00		1.500.000,00					1.500.000,00
<b>78101 INVERSIONES EN CENTROS Y RESIDENCIAS D</b>	2.688.545,00	2.564.427,51	5.252.972,51	4.750.601,05	4.750.601,05		4.750.601,05	502.371,46
<b>78199 OTRAS INVER.MAT.DE PROTECCION Y PROMOC</b>		1.486.567,66	1.486.567,66	703.334,60	703.334,60		703.334,60	783.233,06
<b>* 781 A ENTID.Y ACTIV. EN ÁREA PROTECC.Y PROMO</b>	<b>4.188.545,00</b>	<b>4.050.995,17</b>	<b>8.239.540,17</b>	<b>5.453.935,65</b>	<b>5.453.935,65</b>		<b>5.453.935,65</b>	<b>2.785.604,52</b>
<b>** 78 A FAMILIAS E INSTITUCIONES SIN FINES DE L</b>	<b>4.188.545,00</b>	<b>4.050.995,17</b>	<b>8.239.540,17</b>	<b>5.453.935,65</b>	<b>5.453.935,65</b>		<b>5.453.935,65</b>	<b>2.785.604,52</b>
<b>*** 7 TRANSFERENCIAS DE CAPITAL</b>	<b>10.572.545,00</b>	<b>6.680.995,17</b>	<b>17.253.540,17</b>	<b>5.970.459,65</b>	<b>5.970.459,65</b>	<b>5.000,00</b>	<b>5.965.459,65</b>	<b>11.283.080,52</b>
<b>84100 FIANZAS</b>		150,25	150,25	150,25	150,25	150,25		
<b>* 841 FIANZAS</b>		150,25	150,25	150,25	150,25	150,25		
<b>** 84 CONSTITUCIÓN DE DEPÓSITOS Y FIANZAS</b>		150,25	150,25	150,25	150,25	150,25		
<b>*** 8 ACTIVOS FINANCIEROS</b>		150,25	150,25	150,25	150,25	150,25		
<b>**** Total</b>	<b>339.612.252,00</b>	<b>25.711.884,23</b>	<b>365.324.136,23</b>	<b>327.282.321,41</b>	<b>325.566.802,68</b>	<b>306.848.979,57</b>	<b>18.717.823,11</b>	<b>39.757.333,55</b>





Región de Murcia  
Consejería de Política Social,  
Familias e Igualdad

## CUENTAS ANUALES 2022

**IMAS** instituto murciano  
de acción social

### 5.2. LIQUIDACIÓN DEL PRESUPUESTO DE INGRESOS

I.M.A.S. EJERCICIO 2022

LIQUIDACION DEL PRESUPUESTO DE INGRESOS

Resumen por Capítulos

Mes: 1 a 13

Clasificación Económica	Previsión Inicial	Modif. Previsiones	Prev. Definitiva	Dchos. Reconocidos	Dchos. Anulados	Dchos. Cancelados	Dchos Rdos Netos	Recaudación Neta	Dchos.Ptes.31-12	Exceso/Defec. Prev
<b>3 TASAS, PRECIOS PÚBLICOS Y OTROS ING</b>	10.573.761,00		10.573.761,00	13.622.848,25	592.011,03		13.030.837,22	8.983.604,14	4.047.233,08	2.457.076,22
<b>4 TRANSFERENCIAS CORRIENTES</b>	305.167.992,00	15.864.906,33	321.032.898,33	319.481.576,26	25.237.036,33		294.244.539,93	268.185.884,74	26.058.655,19	26.788.358,40-
<b>5 INGRESOS PATRIMONIALES</b>	1.376,00		1.376,00	2.048,90			2.048,90		2.048,90	672,90
<b>7 TRANSFERENCIAS DE CAPITAL</b>	23.869.123,00	6.409.330,66	30.278.453,66	13.364.978,97	134.468,98		13.230.509,99	5.688.916,02	7.541.593,97	17.047.943,67-
<b>8 ACTIVOS FINANCIEROS</b>		3.437.647,24	3.437.647,24							3.437.647,24-
<b>* Total</b>	<b>339.612.252,00</b>	<b>25.711.884,23</b>	<b>365.324.136,23</b>	<b>346.471.452,38</b>	<b>25.963.516,34</b>		<b>320.507.936,04</b>	<b>282.858.404,90</b>	<b>37.649.531,14</b>	<b>44.816.200,19-</b>





Región de Murcia  
Consejería de Política Social,  
Familias e Igualdad

## CUENTAS ANUALES 2022

**IMAS** instituto murciano  
de acción social

**I.M.A.S. - EJERCICIO 2022**  
**LIQUIDACION DEL PRESUPUESTO DE INGRESOS**  
**Resumen por Artículos**  
**Mes: 1 a 13**

Clasificación Económica	Previsión Inicial	Modif. Previsiones	Prev.Definitiva	Dchos. Reconocidos	Dchos. Anulados	Dchos. Cancelados	Dchos.Rdos. Netos	Recaudación Neta	Dchos.Ptes.31-12	Exceso/Defec. Prev
<b>30 TASAS</b>	146.256,00		146.256,00	236.758,20	1.260,25		235.497,95	235.497,95		89.241,95
<b>31 PRECIOS PÚBLICOS</b>	6.166.550,00		6.166.550,00	6.203.534,89	2.347,15		6.201.187,74	4.267.875,52	1.933.312,22	34.637,74
<b>38 REINTEGROS DE OPERACION</b>	3.961.502,00		3.961.502,00	6.755.469,05	568.619,06		6.186.849,99	4.453.991,55	1.732.858,44	2.225.347,99
<b>39 OTROS INGRESOS</b>	299.453,00		299.453,00	427.086,11	19.784,57		407.301,54	26.239,12	381.062,42	107.848,54
<b>* 3 TASAS, PRECIOS PÚBLICOS</b>	<b>10.573.761,00</b>		<b>10.573.761,00</b>	<b>13.622.848,25</b>	<b>592.011,03</b>		<b>13.030.837,22</b>	<b>8.983.604,14</b>	<b>4.047.233,08</b>	<b>2.457.076,22</b>
<b>40 DEL SECTOR PÚBLICO ESTA</b>	88.078,00		88.078,00	71.205,93			71.205,93	71.205,93		16.872,07-
<b>42 DE LA ADMINISTRACIÓN GR</b>	305.079.914,00	15.864.906,33	320.944.820,33	319.410.370,33	25.237.036,33		294.173.334,00	268.114.678,81	26.058.655,19	26.771.486,33-
<b>* 4 TRANSFERENCIAS CORRIENTE</b>	<b>305.167.992,00</b>	<b>15.864.906,33</b>	<b>321.032.898,33</b>	<b>319.481.576,26</b>	<b>25.237.036,33</b>		<b>294.244.539,93</b>	<b>268.185.884,74</b>	<b>26.058.655,19</b>	<b>26.788.358,40-</b>
<b>52 INTERESES DE DEPÓSITOS</b>	50,00		50,00							50,00-
<b>55 PRODUCTOS DE CONCESIONE</b>	1.326,00		1.326,00	2.048,90			2.048,90		2.048,90	722,90
<b>* 5 INGRESOS PATRIMONIALES</b>	<b>1.376,00</b>		<b>1.376,00</b>	<b>2.048,90</b>			<b>2.048,90</b>		<b>2.048,90</b>	<b>672,90</b>
<b>72 DE LA</b>	23.869.123,00	6.409.330,66	30.278.453,66	13.364.978,97	134.468,98		13.230.509,99	5.688.916,02	7.541.593,97	17.047.943,67-





<b>ADMINISTRACIÓN GR</b>										
<b>* 7 TRANSFERENCIAS DE CAPITA</b>	23.869.123,00	6.409.330,66	30.278.453,66	13.364.978,97	134.468,98		13.230.509,99	5.688.916,02	7.541.593,97	17.047.943,67-
<b>87 REMANENTE DE TESORERIA</b>		3.437.647,24	3.437.647,24							3.437.647,24-
<b>* 8 ACTIVOS FINANCIEROS</b>		3.437.647,24	3.437.647,24							3.437.647,24-
<b>** Total</b>	<b>339.612.252,00</b>	<b>25.711.884,23</b>	<b>365.324.136,23</b>	<b>346.471.452,38</b>	<b>25.963.516,34</b>		<b>320.507.936,04</b>	<b>282.858.404,90</b>	<b>37.649.531,14</b>	<b>44.816.200,19-</b>





I.M.A.S. - EJERCICIO 2022  
LIQUIDACION DEL PRESUPUESTO DE INGRESOS  
Resumen por Conceptos  
Mes: 1 a 13

Clasificación Económica	Previsión Inicial	Modif. Previsiones	Prev. Definitiva	Dchos. Reconocidos	Dchos. Anulados	Dchos. Cancelados	Dchos.Rdos. Netos	Recaudación Neta	Dchos.Ptes.31-12	Exceso/Defec. Prev
301 TASAS GENERALES DE LA	256,00		256,00	37,18			37,18	37,18		218,82-
302 TASAS S/CONVOCATORIAS	146.000,00		146.000,00	236.721,02	1.260,25		235.460,77	235.460,77		89.460,77
<b>* 30 TASAS</b>	<b>146.256,00</b>		<b>146.256,00</b>	<b>236.758,20</b>	<b>1.260,25</b>		<b>235.497,95</b>	<b>235.497,95</b>		<b>89.241,95</b>
312 PRESTACIONES SOCIALES	6.166.550,00		6.166.550,00	6.203.534,89	2.347,15		6.201.187,74	4.267.875,52	1.933.312,22	34.637,74
<b>* 31 PRECIOS PÚBLICOS</b>	<b>6.166.550,00</b>		<b>6.166.550,00</b>	<b>6.203.534,89</b>	<b>2.347,15</b>		<b>6.201.187,74</b>	<b>4.267.875,52</b>	<b>1.933.312,22</b>	<b>34.637,74</b>
380 DE EJERCICIOS CERRADO	555.000,00		555.000,00	2.593.994,68	555.883,79		2.038.110,89	422.121,21	1.615.989,68	1.483.110,89
381 DEL PRESUPUESTO CORRI	3.270.751,00		3.270.751,00	3.961.925,26	9.230,29		3.952.694,97	3.942.491,83	10.203,14	681.943,97
382 DE SUBVENCIONES COFIN	135.751,00		135.751,00	199.549,11	3.504,98		196.044,13	89.378,51	106.665,62	60.293,13
<b>* 38 REINTEGROS DE OPERACIO</b>	<b>3.961.502,00</b>		<b>3.961.502,00</b>	<b>6.755.469,05</b>	<b>568.619,06</b>		<b>6.186.849,99</b>	<b>4.453.991,55</b>	<b>1.732.858,44</b>	<b>2.225.347,99</b>
391 RECARGOS, MULTAS Y CO	66.450,00		66.450,00	120.736,89	19.784,57		100.952,32	21.305,91	79.646,41	34.502,32
399 INGRESOS DIVERSOS	233.003,00		233.003,00	306.349,22			306.349,22	4.933,21	301.416,01	73.346,22
<b>* 39 OTROS INGRESOS</b>	<b>299.453,00</b>		<b>299.453,00</b>	<b>427.086,11</b>	<b>19.784,57</b>		<b>407.301,54</b>	<b>26.239,12</b>	<b>381.062,42</b>	<b>107.848,54</b>
<b>** 3 TASAS, PRECIOS</b>	<b>10.573.761,00</b>		<b>10.573.761,00</b>	<b>13.622.848,25</b>	<b>592.011,03</b>		<b>13.030.837,22</b>	<b>8.983.604,14</b>	<b>4.047.233,08</b>	<b>2.457.076,22</b>





<b>PÚBLICOS</b>										
<b>403 SUBVENC.FINALISTAS AC</b>	88.078,00		88.078,00	71.205,93			71.205,93	71.205,93		16.872,07-
<b>* 40 DEL SECTOR PÚBLICO EST</b>	<b>88.078,00</b>		<b>88.078,00</b>	<b>71.205,93</b>			<b>71.205,93</b>	<b>71.205,93</b>		<b>16.872,07-</b>
<b>420 DE LA CONSEJERÍA A LA</b>	305.079.914,00	15.864.906,33	320.944.820,33	319.410.370,33	25.237.036,33		294.173.334,00	268.114.678,81	26.058.655,19	26.771.486,33-
<b>* 42 DE LA ADMINISTRACIÓN G</b>	<b>305.079.914,00</b>	<b>15.864.906,33</b>	<b>320.944.820,33</b>	<b>319.410.370,33</b>	<b>25.237.036,33</b>		<b>294.173.334,00</b>	<b>268.114.678,81</b>	<b>26.058.655,19</b>	<b>26.771.486,33-</b>
<b>** 4 TRANSFERENCIAS CORRIENT</b>	<b>305.167.992,00</b>	<b>15.864.906,33</b>	<b>321.032.898,33</b>	<b>319.481.576,26</b>	<b>25.237.036,33</b>		<b>294.244.539,93</b>	<b>268.185.884,74</b>	<b>26.058.655,19</b>	<b>26.788.358,40-</b>
<b>520 INTERESES DE CUENTAS</b>	50,00		50,00							50,00-
<b>* 52 INTERESES DE DEPÓSITOS</b>	<b>50,00</b>		<b>50,00</b>							<b>50,00-</b>
<b>550 DE CONCESIONES ADMINI</b>	1.326,00		1.326,00	2.048,90			2.048,90		2.048,90	722,90
<b>* 55 PRODUCTOS DE CONCESION</b>	<b>1.326,00</b>		<b>1.326,00</b>	<b>2.048,90</b>			<b>2.048,90</b>		<b>2.048,90</b>	<b>722,90</b>
<b>** 5 INGRESOS PATRIMONIALES</b>	<b>1.376,00</b>		<b>1.376,00</b>	<b>2.048,90</b>			<b>2.048,90</b>		<b>2.048,90</b>	<b>672,90</b>
<b>720 DE LA CONSEJERÍA A LA</b>	23.869.123,00	6.409.330,66	30.278.453,66	13.364.978,97	134.468,98		13.230.509,99	5.688.916,02	7.541.593,97	17.047.943,67-
<b>* 72 DE LA ADMINISTRACIÓN G</b>	<b>23.869.123,00</b>	<b>6.409.330,66</b>	<b>30.278.453,66</b>	<b>13.364.978,97</b>	<b>134.468,98</b>		<b>13.230.509,99</b>	<b>5.688.916,02</b>	<b>7.541.593,97</b>	<b>17.047.943,67-</b>
<b>** 7 TRANSFERENCIAS DE CAPIT</b>	<b>23.869.123,00</b>	<b>6.409.330,66</b>	<b>30.278.453,66</b>	<b>13.364.978,97</b>	<b>134.468,98</b>		<b>13.230.509,99</b>	<b>5.688.916,02</b>	<b>7.541.593,97</b>	<b>17.047.943,67-</b>
<b>870 REMANENTE DE TESORERI</b>		3.437.647,24	3.437.647,24							3.437.647,24-





Región de Murcia  
Consejería de Política Social,  
Familias e Igualdad

## CUENTAS ANUALES 2022

**IMaS** instituto murciano  
de acción social

<b>* 87 REMANENTE DE TESORERIA</b>		<b>3.437.647,24</b>	<b>3.437.647,24</b>							<b>3.437.647,24-</b>
<b>** 8 ACTIVOS FINANCIEROS</b>		<b>3.437.647,24</b>	<b>3.437.647,24</b>							<b>3.437.647,24-</b>
<b>*** Total</b>	<b>339.612.252,00</b>	<b>25.711.884,23</b>	<b>365.324.136,23</b>	<b>346.471.452,38</b>	<b>25.963.516,34</b>		<b>320.507.936,04</b>	<b>282.858.404,90</b>	<b>37.649.531,14</b>	<b>44.816.200,19-</b>







**5.3. RESULTADO PRESUPUESTARIO**

**I.M.A.S. - EJERCICIO 2022**  
**RESULTADO PRESUPUESTARIO**  
**Mes: 1 / 12**

CONCEPTOS	DCHOS RECONOC.NETOS	OBLIG.RECONOC.NETAS	AJUSTES	RESULTADO PRESUP.
* a. Operaciones corrientes	307.277.426,05	318.688.197,41		11.410.771,36-
* b. Operaciones capital	13.230.509,99	6.878.455,05		6.352.054,97
* c. Operaciones Comerciales				
** 1.Total operac. no financieras (a+b+c)	320.507.936,04	325.566.652,43		5.058.716,39-
* d. Activos financieros		150,25		150,25-
* e. Pasivos financieros				
** 2.Total operac. financieras (d+e)		150,25		150,25-
*** I. RESULTADO PRESUP. EJERCICIO (I = 1+2)	320.507.936,04	325.566.802,68		5.058.866,64-
AJUSTES	DCHOS RECONOC.NETOS	OBLIG.RECONOC.NETAS	AJUSTES	RESULTADO PRESUP.
3.Créditos gastados remanente tesorería			3.437.647,24	3.437.647,24
* 4.Desviaciones de financiación negativas				
* 5.Desviaciones de financiación positivas			9.769.307,36	9.769.307,36
* II. TOTAL AJUSTES (II = 3+4-5)			6.331.660,12-	6.331.660,12-
** RESULTADO PRESUPUESTARIO AJUSTADO (I+II)	320.507.936,04	325.566.802,68	6.331.660,12-	11.390.526,76-





## 6. MEMORIA

### 6.1 ORGANIZACIÓN Y ACTIVIDAD

El Instituto Murciano de Acción Social fue creado por Ley 1/2006, de 10 de abril. El Instituto Murciano de Acción Social es el organismo público encargado de integrar las funciones de la Seguridad Social referidas al antiguo Instituto Nacional de Servicios Sociales (Inserso), en los términos establecidos en el Real Decreto 649/1995, de 21 de abril. En consecuencia, asume todas las funciones traspasadas en materia de gestión de los servicios complementarios de las prestaciones del Sistema de Seguridad Social para Personas Mayores, Discapacitados y población marginada, así como las que le competen respecto de la gestión de las prestaciones sociales y económicas contempladas en la Ley de Integración Social de los Minusválidos y en la Ley General de la Seguridad Social. Su actividad estará dirigida a procurar un nivel de calidad digno y suficiente en la prestación de servicios sociales en la Región de Murcia, procurando el aprovechamiento óptimo de los recursos públicos que gestiona y coordinando las actividades de las instituciones públicas y privadas en materia de servicios sociales, mediante el establecimiento de convenios, conciertos o cualesquiera otras fórmulas de gestión compartida.

El Instituto Murciano de Acción Social tiene naturaleza de organismo autónomo y está dotado de personalidad jurídica propia y plena capacidad de obrar, de patrimonio y tesorería propios así como de autonomía de gestión, para el cumplimiento de los fines establecidos en su Ley de creación.

El Instituto Murciano de Acción Social está adscrito a la Consejería competente en materia de servicios sociales, a la que corresponde la planificación general, la evaluación y el control de los resultados de su actividad, según se recoge en su ley de creación.

El Instituto se rige por la Ley de su creación, por lo dispuesto en la Ley 7/2004, de 28 de diciembre, de Organización y Régimen Jurídico de la Administración Pública de la Comunidad Autónoma de la Región de Murcia, por lo establecido en sus estatutos y en el resto del ordenamiento jurídico que resulte de aplicación, por las normas que la desarrollen, por la legislación básica del Estado en la materia y por la autonómica para su desarrollo. Supletoriamente, se regirá por la normativa aplicable a los organismos públicos de la Administración del Estado.

El patrimonio del Instituto Murciano de Acción Social está constituido por:

- a) Los bienes que la Comunidad Autónoma de la Región de Murcia adscriba al Instituto para el cumplimiento de sus fines. Estos bienes conservan su calificación jurídica originaria, no adquiriendo la propiedad de los mismos y debiendo utilizarlos exclusivamente para el cumplimiento de aquéllos.





b) Los bienes y derechos que adquiera o le puedan ser cedidos mediante cualquier título.

El Instituto a través de la Dirección Gerencial tiene facultad para ejercer, tanto sobre los bienes propios como sobre los adscritos, las mismas facultades de protección y defensa que se reconocen a la Comunidad Autónoma en la Ley 3/1992, de 30 de julio, de Patrimonio de la Comunidad de la Región de Murcia.

Para el cumplimiento de sus fines, el Instituto Murciano de Acción Social dispondrá de los siguientes recursos:

- a) Bienes y valores que constituyen su patrimonio.
- b) Los productos, rentas y frutos de su patrimonio.
- c) Las dotaciones consignadas a su favor en los Presupuestos Generales de la Comunidad Autónoma de la Región de Murcia.
- d) Las subvenciones, aportaciones y donaciones, herencias y legados que puedan conceder a su favor entidades públicas o privadas o los particulares.
- e) Los ingresos ordinarios y extraordinarios que se generan por la realización de sus actividades o la prestación de sus servicios de conformidad con las disposiciones por las que se rijan.
- f) Cualesquiera otros recursos que pudieran serle atribuidos por disposición legal o reglamentaria.

Las principales fuentes de ingreso del IMAS son las subvenciones y transferencias de la Consejería a la que está adscrito, establecidas en las correspondientes y sucesivas leyes de presupuestos de la Comunidad Autónoma de la Región de Murcia, así como otras procedentes del Estado para financiar gastos relacionados con el Sistema para la autonomía y la atención de la dependencia. La siguiente fuente de ingresos en cuantía e importancia son los precios públicos por el copago de beneficiarios que ocupan plazas de atención residencial en las residencias demás centros propios.

El régimen económico, financiero y presupuestario del Instituto Murciano de Acción Social se encuentra sometido a lo establecido en el Texto Refundido de la Ley de Hacienda de la Región de Murcia aprobado por Decreto Legislativo 1/1999, de 2 de diciembre, en las leyes de Presupuestos Generales de la Región de Murcia, así como en la demás normativa aplicable a los organismos autónomos.

El Instituto Murciano de Acción Social está sometido al régimen de control interno y de contabilidad pública en los términos señalados en el título IV del Texto Refundido de la Ley de Hacienda de la Región de Murcia y en la disposición adicional tercera de la Ley 7/2004, de 28 de diciembre. A estos efectos cuenta con una Intervención Delegada el organismo, bajo la dependencia orgánica y funcional de la Intervención General. Asimismo, el Instituto Murciano de Acción Social goza de todas las exenciones y bonificaciones fiscales de las





que disfruta la Administración pública de la Comunidad Autónoma de la Región de Murcia en relación con los tributos propios. Los únicos ingresos sujetos a IVA los precios públicos por disfrute de los centros vacacionales de Isla Plana y El Peñasco, cuya recaudación es residual con respecto al volumen de ingresos del IMAS, así como ciertos cánones por concesión de servicios.

Los contratos que celebre conforme a las facultades atribuidas en los estatutos al titular de la Dirección Gerencial del organismo, se rigen por la Ley 9/2017, de 8 de noviembre, de Contratos del Sector Público, por la que se transpone al ordenamiento jurídico español las directivas del Parlamento Europeo y del Consejo 2014/23/UE y 2014/24/UE de 26 de febrero de 2014. Dichos contratos serán objeto de inscripción en el Registro de Contratos de la Comunidad Autónoma.

### ORGANIGRAMA DEL IMAS





# Instituto Murciano de Acción Social

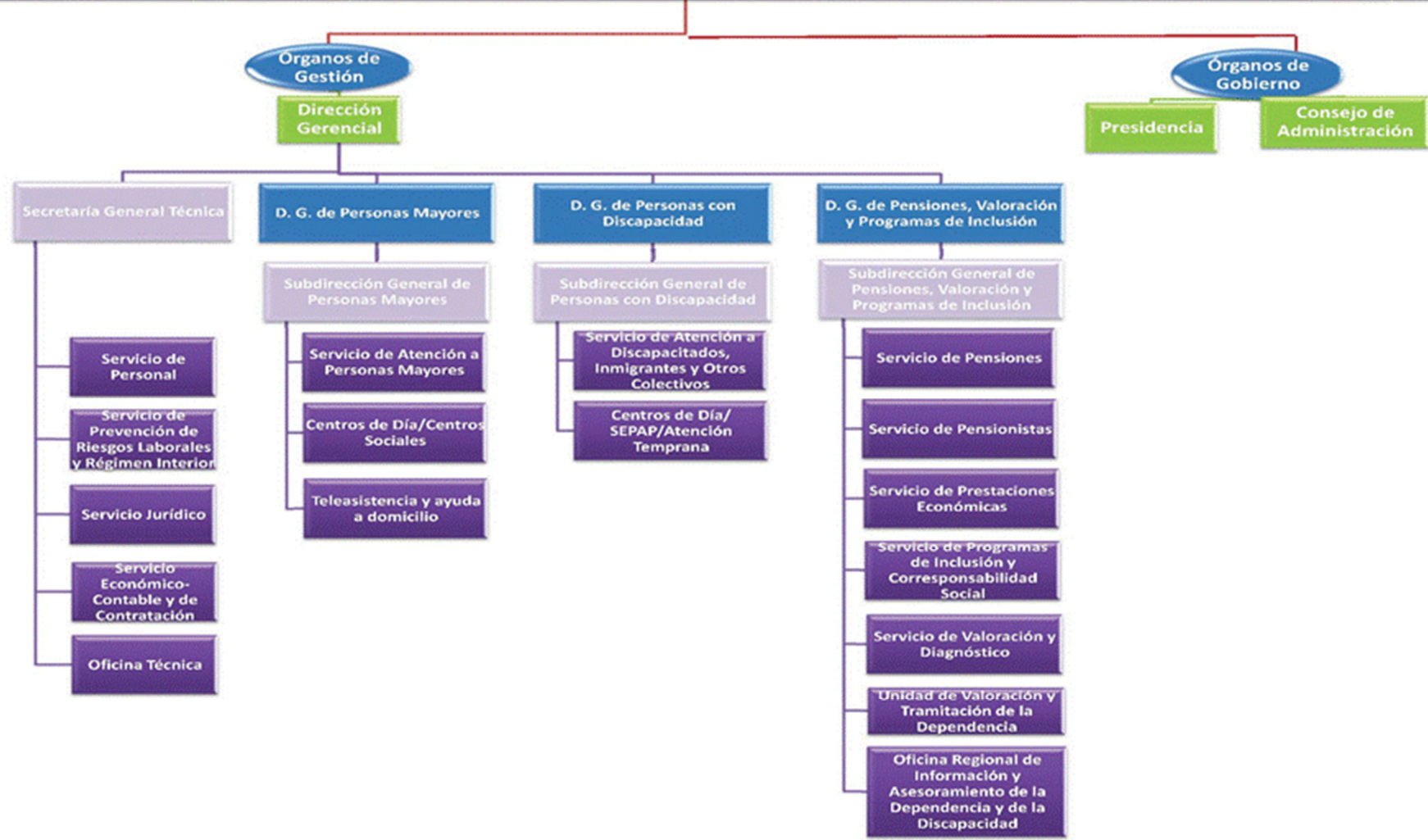



Región de Murcia  
Consejería de Política Social,  
Familias e Igualdad

## CUENTAS ANUALES 2022

**IMaS** instituto murciano  
de acción social

### ESTRUCTURA ORGÁNICA DEL IMAS

El Instituto Murciano de Acción Social de conformidad con lo establecido en la Ley 1/2006, de 10 de abril, tiene naturaleza de organismo autónomo y está dotado de personalidad jurídica propia y plena capacidad de obrar, de patrimonio y tesorería propios así como de autonomía de gestión, para el cumplimiento de los fines establecidos en su Ley de creación.

Está adscrito a la Consejería competente en materia de servicios sociales, a la que corresponde la planificación general, la evaluación y el control de los resultados de su actividad, según se recoge en su ley de creación.

El Instituto Murciano de Acción Social se constituye con la finalidad de ejecutar las competencias de administración y gestión de servicios, prestaciones y programas sociales de acuerdo con los principios establecidos en la Ley 3/2003, de 10 de abril, del Sistema de Servicios Sociales de la Región de Murcia.

El Instituto Murciano de Acción Social está dotado, según su Ley de creación, por Órganos de Gobierno y Órganos de Gestión.

#### 1.- Órganos de Gobierno:

Presidencia: Corresponderá al titular de la Consejería competente en materia de servicios sociales.

Consejo de Administración, que estará formado por:

Presidente - Presidenta del IMaS.

Vicepresidente - Director Gerente del IMaS.





Región de Murcia  
Consejería de Política Social,  
Familias e Igualdad

## CUENTAS ANUALES 2022

**IMaS** instituto murciano  
de acción social

### Vocales:

Dos representantes de la Consejería competente en materia de servicios sociales, con rango, al menos, de Director General.

Los Directores Generales del Instituto Murciano de Acción Social.

El Director General competente en materia de Presupuestos.

El Director General competente en materia de Función Pública.

Un representante del Consejo Asesor Regional de Personas Mayores y de Personas con Discapacidad que formen parte de éstos órganos consultivos en su calidad de representantes de organizaciones sociales o expertos externos a la Administración Regional.

Un representante de la Federación de Municipios de la Región de Murcia.

### 2.- Órganos de Gestión:

Dirección Gerencial, el Decreto de Consejo de Gobierno nº 65/2021, de 9 de abril, nombra a D. Raúl Nortes Ortín, como Director Gerente del Instituto Murciano de Acción Social.

### Direcciones Generales:

Dirección General de Personas Mayores

Dirección General de Personas con Discapacidad

Dirección General de Pensiones, Valoración y Programas de Inclusión





Región de Murcia  
Consejería de Política Social,  
Familias e Igualdad

## CUENTAS ANUALES 2022

**IMaS** instituto murciano  
de acción social

El Instituto Murciano de Acción Social de conformidad con lo establecido en la Ley 1/2006, de 10 de abril, tiene naturaleza de organismo autónomo y está dotado de personalidad jurídica propia y plena capacidad de obrar, de patrimonio y tesorería propios así como de autonomía de gestión, para el cumplimiento de los fines establecidos en su Ley de creación.

El Instituto Murciano de Acción Social está adscrito a la Consejería de Familia e Igualdad de Oportunidades, a la que corresponde la planificación general, la evaluación y el control de los resultados de su actividad, según se recoge en su ley de creación. El IMAS tiene representación en el capital de la Fundación Murciana para la tutela y defensa judicial de los adultos.

El Instituto Murciano de Acción Social está dotado, según su Ley de creación, por Órganos de Gobierno y Órganos de Gestión.

### 1.- Órganos de Gobierno:

Presidencia: Corresponderá al titular de la Consejería competente en materia de servicios sociales.

Consejo de Administración, que estará formado por:

Presidente - Presidenta del IMaS.

Vicepresidente - Directora Gerente del IMaS.

Vocales:

Dos representantes de la Consejería competente en materia de servicios sociales, con rango, al menos, de Director General.

Los Directores Generales del Instituto Murciano de Acción Social.

El Director General competente en materia de Presupuestos.

El Director General competente en materia de Función Pública.

Un representante del Consejo Asesor Regional de Personas Mayores y de Personas con Discapacidad que formen parte de éstos órganos consultivos en su calidad de representantes de organizaciones sociales o expertos externos a la Administración Regional.

Un representante de la Federación de Municipios de la Región de Murcia.

### 2.- Órganos de Gestión:

Dirección Gerencial, el Decreto de Consejo de Gobierno nº 204/2019, de 6 de septiembre, nombra a D<sup>a</sup> María Raquel Cancela Fernández, como Directora Gerente del Instituto Murciano de Acción Social.





28/04/2023 12:30:53  
CERÓN GÓMEZ, JOSÉ  
Este es una copia auténtica imprimible de un documento electrónico administrativo archivado por la Comunidad Autónoma de Murcia, según artículo 27.3.c) de la Ley 39/2015. Los firmantes y las fechas de firmas se muestran en los recuadros. Su autenticidad puede ser contrastada accediendo a la siguiente dirección: <https://sede.carm.es/verificardocumentos> e introduciendo el código seguro de verificación (CSV) CARM-ca2716c0-65cf-d822-1ada-005056934e7



Región de Murcia  
Consejería de Política Social,  
Familias e Igualdad

## CUENTAS ANUALES 2022

**IMaS** instituto murciano  
de acción social

### Direcciones Generales:

- Dirección General de Personas Mayores
- Dirección General de Personas con Discapacidad
- Dirección General de Pensiones, Valoración y Programas de Inclusión.

### **DIRECCIÓN GENERAL DE PERSONAS MAYORES**

Le corresponde la dirección y coordinación de las competencias del Instituto Murciano de Acción Social en materia de gestión de servicios, centros, programas y planes para la atención a personas mayores, a tenor de lo establecido en la Ley 1/2006, de 10 de abril.

Para el cumplimiento de sus funciones la Dirección General de Personas Mayores se estructura en:

- **Subdirección General de Personas Mayores**
- **Servicio de Atención a Personas Mayores**
- **Centros de Día/Centros Sociales**
- **Teleasistencia y ayuda a domicilio**

### **SERVICIO DE ATENCIÓN A PERSONAS MAYORES**

Le corresponde el ejercicio de las funciones de coordinación, dirección y control de las unidades dependientes del Servicio y, en especial, le corresponde:

- La gestión de Centros para personas mayores, admisión de usuarios, la acción concertada para la reserva y ocupación de plazas, gestión de servicios, programas y prestaciones técnicas para Personas Mayores en Centros Residenciales y estancias temporales.
- La gestión de servicios y programas para los Centros de Día y Estancias Diurnas, turismo social y termalismo, la admisión de altas y bajas de usuarios en estancias diurnas.
- La tramitación, control y asistencia técnica de la acción concertada.
- La gestión de prestaciones técnicas, apoyo y asistencia a los Órganos de participación de las Personas Mayores en los Centros.



CERÓN GÓMEZ, JOSÉ  
28/04/2023 12:30:53  
Este es una copia auténtica imprimible de un documento electrónico administrativo archivado por la Comunidad Autónoma de Murcia, según artículo 27.3.c) de la Ley 39/2015. Los firmantes y las fechas de firma se muestran en los recuadros. Su autenticidad puede ser contrastada accediendo a la siguiente dirección: <https://sede.carm.es/verificardocumentos> e introduciendo el código seguro de verificación (CSV) CARM-ca2716c0-65cf-d822-1ada-005056934e7



Región de Murcia  
Consejería de Política Social,  
Familias e Igualdad

## CUENTAS ANUALES 2022

**IMAS** instituto murciano  
de acción social

### DIRECCIÓN GENERAL DE PERSONAS CON DISCAPACIDAD

Le corresponden la dirección y coordinación de las competencias del Instituto Murciano de Acción Social en materia de gestión de servicios, centros y programas para la atención a personas con discapacidad física, intelectual o sensorial; enfermedad mental crónica; con riesgo de exclusión; o cualquier otro colectivo necesitado de protección social que reglamentariamente se determine.

Para el cumplimiento de sus funciones la Dirección General de Personas con Discapacidad, se estructura en:

#### **Subdirección General de Personas con Discapacidad.**

#### **Servicio de Atención a Discapacitados, Inmigrantes y Otros Colectivos.**

#### **Centros de Día/SEPAP/Atención Temprana**

Al Servicio de Atención a Discapacitados, Inmigrantes y Otros Colectivos, le corresponde el ejercicio de las funciones de coordinación, dirección y control de las unidades dependientes del mismo y, en especial, el ejercicio de las siguientes funciones:

Información y asesoría técnica de los colectivos de discapacitados y, en general, minorías en riesgo de exclusión social.

Gestión de los Centros, Servicios y Programas para Discapacitados y Otros Colectivos, de la admisión de usuarios, de la acción concertada para reserva y ocupación de plazas, de las prestaciones técnicas.

Gestión de la formación ocupacional y del ocio y tiempo libre.

Apoyo a la accesibilidad y movilidad.

Asistencia técnica a los órganos de participación de las personas con discapacidad en los Centros.

### DIRECCIÓN GENERAL DE PENSIONES, VALORACIÓN Y PROGRAMAS DE INCLUSIÓN

A la que le corresponde la dirección y coordinación de las competencias atribuidas al Instituto Murciano de Acción Social en materia de gestión de pensiones de naturaleza no contributiva, prestaciones económicas y de ayudas públicas a personas e instituciones públicas o privadas, contempladas en la vigente legislación de servicios sociales, sin perjuicio





de las competencias atribuidas a los restantes órganos directivos del Instituto en materia de ayudas económicas dirigidas a colectivos específicos. Asimismo, le corresponde la dirección y coordinación de los programas de inclusión social y de medidas de acompañamiento y corresponsabilidad social, así como el reconocimiento, declaración y calificación, valoración y diagnóstico del grado de discapacidad. Igualmente le corresponde la dirección y coordinación de las competencias y funciones relativas al reconocimiento, declaración, calificación, valoración y diagnóstico del grado de dependencia y, en aplicación del Decreto 145/2012, de 16 de noviembre, por el que se establecen los Órganos Directivos de la Consejería de Sanidad y Política Social, la tramitación, seguimiento y control del reconocimiento del derecho a las prestaciones contempladas en la ley 39/2006, de 14 de diciembre, de Autonomía Personal y Atención a las personas en situación de dependencia.

Para el cumplimiento de sus funciones, la Dirección General de Pensiones, Valoración y Programas de Inclusión se estructura en:

**Subdirección General de Pensiones, Valoración y Programas de Inclusión**

**Servicio de Pensiones**

**Servicio de Pensionistas**

**Servicio de Prestaciones Económicas**

**Servicio de Programas de Inclusión y Corresponsabilidad Social**

**Servicio de Valoración y Diagnóstico**

**Unidad de Valoración y Tramitación de la Dependencia**

**Oficina Regional de Información y Asesoramiento de la Dependencia y de la Discapacidad (ORIAD)**

**SERVICIO DE PENSIONES**

Le corresponde el ejercicio de las funciones de coordinación, dirección y control de las Secciones dependientes del Servicio y, en especial, las siguientes atribuciones:

La información y atención al ciudadano en materia de Pensiones No Contributivas, Prestaciones del Fondo de Asistencia Social y Prestaciones derivadas de la Ley de Integración Social de los Minusválidos.

La gestión de las pensiones no contributivas del Sistema de la Seguridad Social hasta su resolución inicial y Prestaciones vigentes de la Ley de Integración Social de los Minusválidos.

El asesoramiento, estudio y asistencia técnica en materia de pensiones no contributivas a los órganos de las distintas Administraciones Públicas y prestaciones vigentes de la Ley de Integración Social de Minusválidos.

La emisión de informes en materia de su competencia y propuestas de resolución de expedientes.





Cualesquiera otras que le sean encomendadas en el ámbito de sus competencias.

**SERVICIO DE PENSIONISTAS**

Le corresponde el ejercicio de las funciones de coordinación, dirección y control de las Secciones dependientes del Servicio y, en especial, las siguientes atribuciones:

- La gestión, control y tramitación del pago de las pensiones no contributivas del sistema de la Seguridad Social ya aprobadas, sus modificaciones, altas, bajas, mejoras y complementos.
- La gestión y control y tramitación del pago de las pensiones asistenciales y subsidios regulados en el Real Decreto 383/1984, de 1 de Febrero por el que se establece y regula el sistema especial de prestaciones sociales y económicas previsto en la Ley 13/1982, de 7 de abril, de Integración Social de Minusválidos, sus modificaciones, bajas, mejoras y complementos.
- La emisión de informes y propuestas de resolución en materia de su competencia.
- Cualesquiera otras que le sean encomendadas en el ámbito de sus competencias.

**SERVICIO DE PRESTACIONES ECONÓMICAS**

Le corresponde el ejercicio de las funciones de coordinación, dirección y control de las unidades dependientes del Servicio, y en especial, la gestión, control, coordinación, seguimiento y evaluación de las prestaciones económicas de inserción y protección social, ayudas individuales o institucionales y subvenciones, cuya gestión esté atribuida legal o reglamentariamente al IMaS.

**SERVICIO DE PROGRAMAS DE INCLUSIÓN Y CORRESPONSABILIDAD SOCIAL**

Le corresponde el ejercicio de las funciones de coordinación, dirección y control de las unidades dependientes del Servicio y, en especial, la gestión, control, coordinación, seguimiento y evaluación de los programas de Inclusión Social y Subvenciones, individuales o institucionales, cuya gestión corresponda al IMaS, así como la coordinación de las medidas de acompañamiento social y responsabilidad social previstas en el Plan Regional de Inclusión Social. Además, en el ejercicio de su actividad le corresponde:





En materia de Corresponsabilidad Social, las funciones de ejecución, informe y propuesta de actuaciones referidas a dicha materia y el apoyo a la Comisión de Seguimiento del Plan, así como el control del cumplimiento de objetivos.

En materia de Seguimiento de Programas de Inserción, las funciones de ejecución, informe y propuesta de actuaciones en dicha materia y medidas de acompañamiento social, así como el control del cumplimiento de objetivos competencia del IMaS.

En materia de Gestión de Subvenciones, las funciones de ejecución, informe y propuesta de las actuaciones correspondientes en materia de gestión técnico-administrativa y seguimiento de las subvenciones que sean de la competencia del IMaS.

### SERVICIO DE VALORACIÓN Y DIAGNÓSTICO

Le corresponde el ejercicio de las funciones de coordinación, dirección y control de las unidades dependientes del Servicio y, en especial, las siguientes atribuciones:

La propuesta de reconocimiento del grado de discapacidad a todos los efectos previstos en la legislación vigente.

La determinación de la existencia razonable de recuperación y, en su caso, elaboración y desarrollo del programa correspondiente, en las situaciones de invalidez.

La determinación del grado de discapacidad a efectos de los beneficios, derechos económicos y servicios previstos en la legislación vigente.

La orientación sobre las posibilidades de rehabilitación.

El estudio, diagnóstico, valoración, orientación y seguimiento de usuarios de Centros, Servicios y Programas del IMaS.

La emisión de informes, propuestas de resolución y dictámenes técnico-facultativos en materia de su competencia.

Presidir la Junta de Valoración a la que corresponde la emisión de Dictámenes jurídicos-facultativos para la resolución de los expedientes de reconocimiento, declaración y calificación del grado de discapacidad.

Cualesquiera otras que le sean encomendadas en el ámbito de sus competencias.





Región de Murcia  
Consejería de Política Social,  
Familias e Igualdad

# CUENTAS ANUALES 2022



## SECRETARÍA GENERAL TÉCNICA

La Secretaría General Técnica, es el órgano directivo de apoyo y asistencia inmediata a la Dirección Gerencial del Instituto Murciano de Acción Social. Le corresponde atender y coordinar los servicios generales del Instituto, así como ejercer cuantas funciones le encomiende o delegue expresamente el titular de la Dirección Gerencial.

Se estructura en los siguientes Servicios:

- Servicio de Personal**
- Servicio de Prevención de Riesgos Laborales y Régimen Interior**
- Servicio Jurídico**
- Servicio Económico-Contable y de Contratación**
- Oficina Técnica**

### SERVICIO DE PERSONAL

Le corresponde el ejercicio de las funciones de coordinación, dirección y control de las Secciones dependientes del Servicio y, en especial, las siguientes atribuciones:

- Ejecución, informe y propuesta de las actividades correspondientes al Servicio en materia de:
- Oferta de empleo, provisión de puestos de trabajo, nombramiento de personal interino y contratación de personal laboral temporal.
  - Régimen jurídico del personal, situaciones administrativas, control de jornadas, horarios, permisos, licencias y vacaciones, régimen de incompatibilidades, régimen disciplinario, soporte y asistencias a órganos de representación del personal, y acción social.
  - Nóminas y seguridad social.
  - Estudio de plantillas y relaciones de puestos de trabajo, control del absentismo, racionalización, redistribución y reubicación de efectivos.
  - La emisión de informes en materia de su competencia.





Cualesquiera otras que le sean encomendadas en el ámbito de sus competencias.

### SERVICIO DE PREVENCIÓN DE RIESGOS LABORALES Y RÉGIMEN INTERIOR

Le corresponde el ejercicio de las funciones de coordinación, dirección y control de las Secciones dependientes del Servicio y, en especial, las siguientes atribuciones:

En materia de prevención de riesgos laborales, le compete el asesoramiento y apoyo para el diseño, aplicación y coordinación de los programas de actuación preventiva, la evaluación de riesgos, la determinación de las prioridades en la adopción de las medidas preventivas adecuadas vigilando la eficacia de las mismas, la información y formación en materia de prevención de riesgos laborales de los trabajadores, la realización de los planes de emergencia y evacuación de los edificios, la vigilancia de la salud laboral del personal y la elaboración de la memoria anual de actuación en materia de prevención de riesgos laborales.

En materia de asuntos generales, le competen cuantos asuntos de tal carácter sean competencia del Instituto (vigilancia de edificios e instalaciones, servicios de imprenta y reprografía, estadística, gestión del parque de vehículos y otras de análoga naturaleza).

En materia de control de calidad de los servicios, le compete la elaboración de programas relativos a la organización y métodos de trabajo para racionalizar el funcionamiento de los servicios de los distintos Centros y Unidades del Instituto y la optimización de sus instalaciones y recursos humanos y materiales.

En materia de información general administrativa, le corresponde la organización de los servicios de información administrativa y asistencia al ciudadano y de las publicaciones, en coordinación con el órgano competente de la Consejería, así como el Registro General del Instituto.

En materia de documentación, le compete la recopilación, ordenación, custodia y divulgación de disposiciones, publicaciones, informes y estudios.

La emisión de informes y propuestas de resolución en materia de su competencia.

Cualesquiera otras que le sean encomendadas en el ámbito de sus competencias.

### SERVICIO JURÍDICO

Le corresponde el ejercicio de las funciones de coordinación, dirección y control de las unidades dependientes del Servicio, en relación con las siguientes actuaciones:





Región de Murcia  
Consejería de Política Social,  
Familias e Igualdad

## CUENTAS ANUALES 2022

**IMaS** instituto murciano  
de acción social

Estudio y redacción de propuestas sobre iniciativas normativas y resoluciones e instrucciones de la Dirección del Instituto en el ámbito de sus competencias.

Tramitación y propuesta de resolución de las reclamaciones en materia de prestaciones económicas y ayudas públicas competencia del Instituto, así como estudio e informe de los recursos administrativos cuya resolución corresponda a la Dirección del Instituto.

Preparación de compilaciones legales, doctrinales y jurisprudenciales y asesoramiento jurídico general a las distintas unidades y Centros del Instituto.

Supervisión y, en su caso, informe de las resoluciones y anuncios antes de su remisión al Boletín Oficial de la Región de Murcia u otros Boletines Oficiales para su publicación, así como de todas las actuaciones relativas a cuantos asuntos hayan de remitirse a la Secretaría General de la Consejería para su sometimiento al Consejo de Gobierno, o para su tramitación o conocimiento por la Dirección de los Servicios Jurídicos de la Comunidad Autónoma.

Informe de Convenios de Colaboración o Cooperación con entidades públicas o privadas en materia de reservas y ocupación de plazas destinadas a personas mayores, discapacitados y otros colectivos, para su elevación al Consejo de Gobierno a través de la Consejería competente en el área de servicios sociales, así como sus prórrogas.

Emisión de informes en materia de su competencia.

Cualesquiera otras que le sean encomendadas en el ámbito de sus competencias.

Para el cumplimiento de sus funciones, el Servicio Jurídico contará con el número de Asesores Jurídicos que se determinan en la relación de puestos de trabajo, a los que competen las funciones de ejecución, informe y propuesta de las actuaciones correspondientes del Servicio.

### SERVICIO ECONÓMICO-CONTABLE Y DE CONTRATACIÓN

Le corresponde el ejercicio de las funciones de coordinación, dirección y control de las unidades dependientes del Servicio, en relación con las siguientes actuaciones:

Gestión de la contabilidad del IMaS.

Realización de las operaciones necesarias para la formación de las cuentas anuales y rendición de cuentas.







Elaboración del Anteproyecto de Presupuesto del Instituto.

Tramitación de expedientes de gastos e ingresos.

Control interno, seguimiento, informe y coordinación de la ejecución presupuestaria de las unidades de gasto del Instituto, sin perjuicio de las funciones propias de la Intervención General.

La tramitación de los expedientes de modificaciones de crédito.

La gestión y recaudación de tasas, precios públicos e ingresos.

La gestión de la Tesorería del IMaS.

Tramitación de los expedientes de contratación de obras, de gestión de servicios públicos, de suministro, de consultoría y de asistencia y de los de servicios, así como cualesquiera otros contratos competencia del Instituto.

La remisión de datos al Registro de Contratos de la Comunidad Autónoma de la Región de Murcia.

El inventario de bienes y control de patrimonio y coordinación de actuaciones con la Dirección General de Patrimonio.

La tramitación de convenios que afecten al Instituto.

La tramitación de los expedientes de pagos a justificar y Anticipos de Caja Fija del Instituto.

Emisión de informes en materia de su competencia.

Cualesquiera otras que le sean encomendadas en el ámbito de su competencia.

### OFICINA TÉCNICA

La Oficina Técnica tiene atribuidas, sin perjuicio de las que competen a la Dirección General de Patrimonio, las siguientes funciones:

La planificación y asesoramiento para el mejor aprovechamiento de inmuebles e instalaciones y la evaluación de los riesgos que afectan a los inmuebles e instalaciones propias del IMaS.





La redacción de proyectos de ejecución de obras nuevas, así como obras menores de reparación o mantenimiento.

La dirección técnica o, en su caso, la vigilancia e inspección de la ejecución de todas las obras que afecten a edificios del IMaS.

La propuesta de orientaciones y normas técnicas sobre edificaciones para centros asistenciales, sus instalaciones, materiales, métodos constructivos y cuantos estudios y trabajos se estimen necesarios para el cumplimiento de las funciones propias de dichos centros.

La elaboración de informes técnicos relativos al cumplimiento de la normativa vigente, en los centros asistenciales para los que se precise autorización administrativa, sin perjuicio de las competencias atribuidas a otras unidades administrativas de la Consejería competente en materia de asuntos sociales. En materia de mantenimiento, le corresponde la adecuación y vigilancia de los sistemas de evacuación y extinción de incendios, de seguridad e higiene e impacto ambiental, así como la planificación, coordinación y supervisión de todas aquellas actuaciones de mantenimiento de los edificios, aparatos e instalaciones del IMaS, sin perjuicio de las competencias atribuidas al Servicio correspondiente de la Consejería. Asimismo, le corresponde la organización del personal de mantenimiento de los Centros del IMaS.

La emisión de informes y cualesquiera otros documentos técnicos relativos a los centros dependientes del Instituto.

Cualesquiera otras funciones que le sean encomendadas en el ámbito de sus competencias.

### **CENTROS SOCIO-SANITARIOS**

Al frente de los distintos Centros Socio-Sanitarios dependientes del Instituto, con el rango o nivel que se determine en la Relación de Puestos de Trabajo, existe un Director.

Dependiendo de los Directores de los Centros podrá existir una Unidad de Administración a cuyo frente estará un Administrador, con el rango o nivel que se determine en la relación de puestos de trabajo, que ejercerá las funciones económico-administrativas del Centro, bajo la coordinación y directrices de la Secretaría General Técnica a través de las Unidades Administrativas que la integran.

Los Centros Socio-Sanitarios podrán contar con el número de Técnicos para la coordinación sanitaria que se determinen en la relación de puestos de trabajo, según el nivel jerárquico correspondiente. Igualmente, dichos Centros podrán contar con el personal que se determine en la relación de puestos de trabajo para la coordinación psico-social.





## CENTROS DE ATENCIÓN A PERSONAS CON DISCAPACIDAD

CPD DE CHURRA  
CPD "LOS OLIVOS"  
CPD DE CANTERAS  
CPD DE EL PALMAR  
CPD "DR. JULIO LOPEZ-AMBIT"  
CPD DE LA UNIÓN  
RESIDENCIA DE ENFERMOS MENTALES CRÓNICOS "LUIS VALENCIANO"

## RESIDENCIAS DE PERSONAS MAYORES

RPM "VIRGEN DEL ROSARIO" DE ALHAMA DE MURCIA  
RPM "OBISPO JAVIER AZAGRA"  
RPM (Servicio de Centro de Día) "SAN BASILIO"  
RPM "DOMINGO SASTRE" DE LORCA  
RPM GEROPSIQUIÁTRICA "VIRGEN DEL VALLE"

## CENTROS DE DÍA

CENTRO SOCIAL DE ALCANTARILLA (CENTRO DE DÍA)  
CENTRO SOCIAL DE ARCHENA  
CENTRO SOCIAL DE CARAVACA (CENTRO DE DÍA)  
CENTRO SOCIAL CARTAGENA I  
CENTRO DE DIA DE ALZHEIMER DE CARTAGENA  
CENTRO SOCIAL CARTAGENA III (CENTRO DE DÍA)  
CENTRO SOCIAL DE CIEZA (CENTRO DE DÍA)  
CENTRO SOCIAL DE JUMILLA (CENTRO DE DÍA)  
CENTRO SOCIAL DE LA UNION  
CENTRO SOCIAL DE LORCA (CENTRO DE DÍA)  
CENTRO SOCIAL DE MAZARRON (CENTRO DE DÍA)

## CENTROS SOCIALES

C/ Príncipe Felipe, nº 2. 30110 CHURRA  
Paraje Los Alvares, s/n. 30530 CIEZA  
Avda. Descubrimiento de América, nº 68. La Vaguada. CANTERAS  
C/ Lorca nº 66. 30120 EL PALMAR  
Ctra. De Mazarrón, s/n. 30120 EL PALMAR  
C/ San Gil, nº 43. 30360 LA UNIÓN  
Ctra. de Mazarrón, s/n. 30120 EL PALMAR

Parque La Cubana, s/n. 30840 ALHAMA DE MURCIA  
Ctra. De Lorca, nº 66. 30120 EL PALMAR  
C/ Rey D. Pedro I, s/n. 30009 MURCIA  
C/ Poeta Para Vico, s/n. 30800 LORCA  
C/ Lorca, nº 66. 30120 EL PALMAR

C/ S. Fernando, s/n. 30820 ALCANTARILLA  
C/ Siria, s/n. 30600 ARCHENA  
Avda. Juan Carlos I, nº 17.30400 CARAVACA  
C/ Juan Fernández, nº 24. 30204 CARTAGENA  
C/ Carlos V, nº 3, Esquina Alameda S. Antón, nº 29. 30205 CARTAGENA  
C/ Juan Fernández, nº 58. 30204 CARTAGENA  
Gran Vía, nº 2. 30530 CIEZA  
Avda. Poeta Lorenzo Guardiola, nº 2. 30520 JUMILLA  
C/ Real, nº 61. 30 360 LA UNION  
C/ Miguel Ángel Blanco Garrido, s/n, 30800 LORCA  
C/ Mayor, s/n. 30860 MAZARRON





Región de Murcia  
Consejería de Política Social,  
Familias e Igualdad

## CUENTAS ANUALES 2022

**IMaS** instituto murciano  
de acción social

CENTRO SOCIAL DE MOLINA DE SEGURA (CENTRO DE DÍA)  
CENTRO SOCIAL MURCIA I  
CENTRO SOCIAL MURCIA II  
CENTRO SOCIAL DE ROLDÁN (CENTRO DE DÍA)  
CENTRO SOCIAL DE SAN JAVIER (CENTRO DE DÍA)  
CENTRO SOCIAL DE LAS TORRES DE COTILLAS (CENTRO DE DÍA)  
CENTRO SOCIAL DE YECLA (CENTRO DE DÍA)  
RTL "EL PEÑASCO"/ RTL ISLA PLANA  
HOSPEDERÍA CASA DEL MAR DE CARTAGENA  
RTL ISLA PLANA

C/ del Pensionista, s/n. 30500 MOLINA DE SEGURA  
Pº Corvera, nº 19. 30002 MURCIA  
C/ Mar Menor, nº 17. 30009 MURCIA  
Pl. del Parque s/n. 30709 ROLDÁN  
C/ Luis Garay, nº 29. 30730 SAN JAVIER  
C/ Cristóbal Colón, nº14 30565 LAS TORRES DE COTILLAS  
C/ Rambla, nº 55. 30510 YECLA  
C/ Rihuete, s/n. 30860 PUERTO DE MAZARRÓN  
Pº Alfonso XII, s/n. 30201 CARTAGENA  
C/ Las Colonias. ISLA PLANA (CARTAGENA)





## INFORMACIÓN RELATIVA A RECURSOS HUMANOS

CATEGORÍAS	NÚMERO MEDIO			A 31 DE DICIEMBRE		
	MUJERES	HOMBRES	TOTAL	MUJERES	HOMBRES	TOTAL
ALTO CARGO	2	1	3	2	1	3
EVENTUALES						
FUNCIONARIOS	1872	468	2340	2567	603	3170
LABORALES	2	5	7	2	5	7
ESTATUTARIOS	3	3	6	4	3	7
OTROS	2	0	2	2	0	2





## 6.2 GESTIÓN INDIRECTA DE SERVICIOS PÚBLICOS, CONVENIOS Y OTRAS FORMAS DE COLABORACIÓN

CONVENIOS						
OBJETO	ENTIDAD CONVENIADA	AÑO INICIO	AÑO DE FIN	IMPORTE TOTAL	IMPORTE EJERCICIO 2022	IMPORTE EJERCICIOS POSTERIORES
CONVENIO COLABORACIÓN AYTO. DE ALCANTARILLA PLAZAS RESIDENCIALES	AYUNTAMIENTO DE ALCANTARILLA	2022	2023	1.145.540,00	523.652,00	621.888,00
CONVENIO COLABORACIÓN AYTO. DE BLANCA PLAZAS RESIDENCIALES	AYUNTAMIENTO DE BLANCA	2022	2023	1.201.420,00	549.196,00	652.224,00
CONVENIO COLABORACIÓN AYTO. DE CALASPARRA PLAZAS RESIDENCIALES	AYUNTAMIENTO DE CALASPARRA	2022	2023	1.732.280,00	791.864,00	940.416,00
CONVENIO COLABORACIÓN AYTO. DE CEUTÍ PLAZAS RESIDENCIALES	AYUNTAMIENTO DE CEUTÍ	2022	2023	698.500,00	319.300,00	379.200,00
CONVENIO COLABORACIÓN AYTO. DE TOTANA PLAZAS RESIDENCIALES	AYUNTAMIENTO DE TOTANA	2022	2023	1.927.860,00	881.268,00	1.046.592,00
CONVENIO COLABORACIÓN AYTO. DE ABARÁN SERVICIO DE AYUDA A DOMICILIO	AYUNTAMIENTO DE ABARÁN	2022	2023	894.292,00	239.932,00	654.360,00
CONVENIO COLABORACIÓN AYTO. DE ALCANTARILLA SERVICIO DE AYUDA A DOMICILIO	AYUNTAMIENTO DE ALCANTARILLA	2022	2025	1.270.836,00	340.956,00	929.880,00
CONVENIO COLABORACIÓN AYTO. DE PUERTO LUMBRERAS SERVICIO DE AYUDA A DOMICILIO	AYUNTAMIENTO DE PUERTO LUMBRERAS	2022	2025	1.129.632,00	303.072,00	826.560,00
CONVENIO COLABORACIÓN AYTO. DE ÁGUILAS SERVICIO DE AYUDA A DOMICILIO	AYUNTAMIENTO DE ÁGUILAS	2022	2025	1.744.960,00	367.360,00	1.377.600,00
CONVENIO COLABORACIÓN AYTO. DE ALHAMA DE MURCIA SERVICIO DE AYUDA A DOMICILIO	AYUNTAMIENTO DE ALHAMA DE MURCIA	2022	2025	1.090.600,00	229.600,00	861.000,00
CONVENIO COLABORACIÓN AYTO. DE LORCA SERVICIO DE AYUDA A DOMICILIO	AYUNTAMIENTO DE LORCA	2022	2025	3.489.920,00	734.720,00	2.755.200,00
CONVENIO COLABORACIÓN AYTO. DE SAN PEDRO DEL PINATAR SERVICIO DE AYUDA A DOMICILIO	AYUNTAMIENTO DE SAN PEDRO DEL PINATAR	2022	2025	916.104,00	192.864,00	723.240,00





CONVENIOS						
OBJETO	ENTIDAD CONVENIADA	AÑO INICIO	AÑO DE FIN	IMPORTE TOTAL	IMPORTE EJERCICIO 2022	IMPORTE EJERCICIOS POSTERIORES
CONVENIO COLABORACIÓN AYTO. DE TOTANA SERVICIO DE AYUDA A DOMICILIO	AYUNTAMIENTO DE TOTANA	2022	2025	1.723.680,00	362.880,00	1.360.800,00
CONVENIO COLABORACIÓN AYTO. DE TORRE PACHECO SERVICIO DE AYUDA A DOMICILIO	AYUNTAMIENTO DE TORRE PACHECO	2022	2025	501.676,00	105.616,00	396.060,00
PRÓRROGA CONVENIO COLABORACIÓN AYTO. DE CARTAGENA SERVICIO DE AYUDA A DOMICILIO	AYUNTAMIENTO DE CARTAGENA	2022	2024	1.632.960,00	0,00	1.632.960,00
<b>TOTAL CONVENIOS: 15</b>	<b>TOTAL IMPORTES</b>	<b>21.100.260,00</b>	<b>5.942.280,00</b>	<b>15.157.980,00</b>	<b>TOTAL CONVENIOS: 15</b>	<b>TOTAL IMPORTES</b>





CONCIERTOS						
OBJETO	ENTIDAD CONCERTADA	AÑO INICIO	AÑO DE FIN	IMPORTE TOTAL	IMPORTE EJERCICIO 2022	IMPORTE EJERCICIOS POSTERIORES
<b>NO SE HAN CELEBRADO CONCIERTOS DE IMPORTANCIA SIGNIFICATIVA</b>						

### 6.3 BASES DE PRESENTACIÓN DE LAS CUENTAS ANUALES

#### 3.1. Imagen fiel.

Las cuentas anuales se formulan a partir de los registros de las operaciones de naturaleza presupuestaria, económica, financiera y patrimonial del Sistema de Información Contable Corporativo de la de la CARM. Se expresan en euros y se presentan de acuerdo con el contenido establecido en el artículo 108 del Decreto legislativo 1/1999, de 2 de diciembre, y con los principios contables públicos establecidos en la Orden de 27 de junio de 2017, del Consejero de Hacienda y Administraciones Públicas, por la que se aprueba el Plan General de Contabilidad Pública de la Región de Murcia, - en lo sucesivo Orden de 27 de junio de 2017, del Consejero de Hacienda y Administraciones Públicas -, con el objeto de mostrar la imagen fiel del patrimonio, de la situación financiera, del resultado económico patrimonial y de la ejecución de su presupuesto.

#### 3.2. Comparación de la información.

El Plan General de contabilidad Pública de la Región de Murcia establece dentro del Marco Conceptual de la Contabilidad Pública, - en adelante PGCPRM- , los requisitos de la información a incluir en las cuentas anuales, entre los cuales se encuentra la comparabilidad de las mismas en distintos periodos económicos. A estos efectos, en las cuentas anuales del ejercicio 2022, de conformidad con el PGCPRM, se han incluido las cifras del ejercicio anterior.







### 3.3. Razones e incidencia en las cuentas anuales de los cambios en criterios de contabilización y corrección de errores.

En el ejercicio 2022 se han registrado en la cuenta 120 "Resultados de ejercicios anteriores", ajustes en el Patrimonio Neto derivados de cambios de criterio contable o errores de ejercicios anteriores. El importe de estos ajustes está reflejado en el punto B "Ajustes por cambios de criterios contables y corrección de errores", del Estado total de cambios en el Patrimonio Neto. Esto supone que el Patrimonio Neto inicial del ejercicio 2022 está ajustado por estos importes, siendo diferente al Patrimonio Neto reflejado en las cuentas anuales del ejercicio 2021.

Para reflejar los ajustes anteriores, las cifras del ejercicio 2022 se han modificado como se detalla a continuación:

- En la Cuenta del Resultado Económico Patrimonial, se ha incluido en la línea "(+ -) Ajustes en la cuenta del resultado del ejercicio anterior" el importe de la cuenta 120 "Resultados de ejercicios anteriores" por -499.952,14 euros.

- Como consecuencia del ajuste anterior, en el Balance se ha modificado por el mismo importe la cuenta 129 "Resultado del ejercicio" correspondiente al ejercicio 2021 y este ajuste ha implicado la modificación de las contrapartidas que seguidamente se relacionan.

#### PASIVO:

En el epígrafe A) PATRIMONIO NETO, subepígrafe II) "Patrimonio generado" por importe total de -499.952,14 euros derivado de los resultados del ejercicio.

#### ACTIVO:

En el epígrafe B) ACTIVO CORRIENTE, subepígrafe III) "Deudores y otras cuentas a cobrar", por un importe de -499.952,14 euros.

### 3.4. Información sobre cambios en estimaciones contables cuando sean significativos.

No se han efectuado cambios en las estimaciones contables utilizadas para la elaboración de las cuentas anuales.

## 6.4 NORMAS DE RECONOCIMIENTO Y VALORACIÓN

Las normas de reconocimiento y valoración que han sido aplicadas en la formulación de las cuentas anuales son las establecidas en la Segunda Parte del Plan General de Contabilidad Pública de la Región de Murcia. Los criterios contables aplicados se desarrollan en los siguientes puntos:





### 4.1. INMOVILIZADO MATERIAL.

#### 4.1.1. Criterios de activación.

El inmovilizado material está constituido por activos tangibles, muebles e inmuebles, en los que concurren las siguientes características:

- Posee el Organismo para su uso en la producción o suministro de bienes y servicios o para sus propios propósitos administrativos.
- Se espera que tengan una vida útil mayor a un año.

Con carácter general, podrán excluirse del inmovilizado material y, por tanto, considerarse gasto del ejercicio, aquellos bienes muebles cuyo precio unitario e importancia relativa, dentro de la masa patrimonial, así lo aconsejen. En este sentido, de acuerdo con el apartado primero del artículo 1 de la Instrucción de operaciones de mantenimiento de la sección de bienes muebles del Inventario General de Bienes y Derechos de la Comunidad Autónoma de la Región de Murcia, aprobada a través de la Resolución de 27 de noviembre de 2017 de la Dirección General de Informática, Patrimonio y Telecomunicaciones *“son bienes muebles inventariables los bienes muebles no fungibles con vida útil superior a un año y cuyo valor de adquisición o alta sea igual o superior a mil euros”*. Por lo expuesto, se excluyen del inmovilizado material y, por tanto, se consideran gasto del ejercicio, aquellos bienes muebles cuyo precio unitario sea inferior al umbral de 1.000 euros.

#### 4.1.2. Criterios sobre valoración inicial.

Las inversiones en bienes del inmovilizado material se valoran de acuerdo con el modelo del coste y dicho importe varía en función de su forma de adquisición. En particular, se han aplicado los siguientes criterios, entre otros:

Los activos adquiridos mediante una transacción onerosa se valoran por su precio de adquisición; esto es, su precio de compra, incluidos los impuestos indirectos no recuperables que recaigan sobre la adquisición, así como cualquier coste directamente relacionado con la compra o puesta en condiciones del servicio del activo para el uso al que está destinado.

En los activos adquiridos a terceros a un precio simbólico o nulo se aplican los criterios de valoración establecidos en la norma de reconocimiento y valoración nº 18ª “Transferencias y subvenciones”.

Para los bienes adquiridos en permuta se considera el valor razonable del activo recibido y las diferencias de valoración surgidas al dar de baja el activo entregado se imputan a la cuenta del resultado económico-patrimonial.

Los bienes aflorados como consecuencia de la realización de un inventario físico se registran por su valor razonable si no ha sido posible establecer el valor contable correspondiente a su precio de adquisición o coste de producción original e importes susceptibles de activación.





Para los activos recibidos en adscripción o cesión gratuita se aplican los criterios de valoración indicados en la norma de reconocimiento y valoración nº 19ª "Adscripciones y otras cesiones gratuitas de uso de bienes y derechos". No obstante, se establece la presunción de que las operaciones de adscripción o cesión son por un periodo indefinido o similar a la vida económica del bien recibido.

#### **4.1.3. Criterios sobre valoración posterior. Modelo del coste.**

Tras su reconocimiento inicial como activo, todos los elementos del inmovilizado material, se contabilizan a su valoración inicial, incrementado, en su caso, por los desembolsos posteriores, y descontando la amortización acumulada practicada y la corrección valorativa acumulada por deterioro que hayan sufrido a lo largo de su vida útil.

#### **4.1.4. Criterios sobre capitalización de gastos financieros.**

No se activan los gastos financieros de la financiación de la adquisición o construcción del inmovilizado no financiero.

#### **4.1.5. Criterios sobre los costes de ampliación, modernización y mejoras.**

Los costes de ampliación, modernización o mejora se incorporan al activo como mayor valor del bien cuando suponen un aumento de su capacidad, productividad o alargamiento de su vida útil. Cuando en estas operaciones se sustituyan partes del activo, se da de baja el valor contable de la parte sustituida. Si no se puede determinar con fiabilidad el valor contable de la parte sustituida, la operación se registra como una reparación.

#### **4.1.6. Criterios sobre los costes de gran reparación o inspección general.**

No se han registrado durante el ejercicio costes de este tipo.

#### **4.1.7. Criterios sobre costes de desmantelamiento del activo y restauración de su emplazamiento.**

No se han registrado durante el ejercicio costes de este tipo.

#### **4.1.8. Criterios sobre la determinación del coste de los trabajos efectuados por la entidad para su inmovilizado material.**

El Organismo no ha activado durante el ejercicio costes de este tipo.

#### **4.1.9. Criterios sobre amortización.**





Los criterios de amortización aplicados son los recogidos en el apartado segundo de la Resolución de 14 de diciembre de 1999 de la Intervención General de la Administración del Estado, por la que se regulan determinadas operaciones contables a realizar a fin de ejercicio: amortizaciones del inmovilizado, provisiones y periodificación de gastos e ingresos. El método general de amortización, es el método de cuota lineal.

Por defecto, la base amortizable de cada elemento coincide con su valor contable, puesto que habitualmente se consideran nulos los valores residuales. El proceso de amortización se inicia en el momento de la puesta en funcionamiento del bien, tomándose como vida útil de cada clase de bienes, la correspondiente al período máximo establecido en las tablas de amortización de la normativa vigente relativa a la regulación del Impuesto de Sociedades. En la nota 5 de la Memoria se informa de la vida útil aplicada a cada clase de activo.

Los bienes del patrimonio histórico no se amortizan de acuerdo con lo previsto en la norma de reconocimiento y valoración 3ª del Plan General de Contabilidad Pública de la Región de Murcia, que establece: *“Cuando los bienes del patrimonio histórico tengan una vida útil ilimitada o no sea posible estimarla con fiabilidad, no se les aplicará el régimen de amortización”*.

#### **4.1.10. Criterios sobre correcciones valorativas por deterioro y reversión de las mismas.**

Si existen indicios de que algún elemento del inmovilizado material pueda estar deteriorado, la corrección por deterioro de valor se determina por la cantidad que el valor contable del activo excede a su importe recuperable, siempre que la diferencia sea significativa. No se han practicado durante el ejercicio correcciones valorativas por deterioro.

#### **4.2. INVERSIONES INMOBILIARIAS.**

Se trata de inmuebles (terrenos o edificios) que se tienen para obtener rentas, plusvalías o ambas, a través de su arrendamiento o enajenación, sin que sea ninguna de estas una finalidad de la entidad.

De acuerdo con lo previsto en el punto 2 de la disposición transitoria cuarta de la Orden de 27 de junio, del Consejero de Hacienda y Administraciones Públicas, *“solamente se clasifican como inversiones inmobiliarias los inmuebles que figuren en situación de arrendados en el Inventario, en tanto no se diferencien los inmuebles mantenidos para obtener plusvalías”*.

A las inversiones inmobiliarias se les aplican los mismos criterios que los señalados para el inmovilizado material.

#### **4.3. INMOVILIZADO INTANGIBLE.**

##### **4.3.1. Criterios de activación.**





Se trata de bienes intangibles y derechos susceptibles de valoración económica de carácter no monetario y sin apariencia física que, cumpliendo las características de permanencia en el tiempo y utilización en la producción de bienes y servicios, o constituyendo una fuente de recursos de la entidad, son identificables. Es decir, son separables y susceptibles de ser enajenados, cedidos, arrendados, intercambiados o librados para su explotación; o surgen de derechos contractuales o de otros derechos legales, con independencia de que estos derechos sean transferibles o separables de otros derechos u obligaciones.

Los gastos de investigación se consideran gastos del ejercicio. No se han activado gastos de desarrollo.

Se activa como inmovilizado intangible el importe satisfecho por la propiedad, o por el derecho al uso o a la concesión del uso, de las distintas manifestaciones de la propiedad industrial o de la propiedad intelectual.

Asimismo, se activa como inmovilizado intangible el importe satisfecho por los programas informáticos, o por el derecho al uso de los mismos, cuando esté prevista su utilización en varios ejercicios. Los programas informáticos integrados en un equipo que no puedan funcionar sin él se tratan como elementos del inmovilizado material. Este mismo criterio se aplica al sistema operativo de un ordenador.

#### 4.3.2. Criterios sobre valoración inicial y valoración posterior.

El Organismo aplica los mismos criterios establecidos en la norma de reconocimiento y valoración 2ª sobre “Inmovilizado material”, que se detallan en el apartado 4.1 de la presente Memoria.

#### 4.3.3. Criterios de amortización.

Los criterios de amortización aplicados son los recogidos en el apartado 4.1 de la presente Memoria para el inmovilizado material. En la nota 5 de la Memoria se informa de la vida útil aplicada a cada clase de activo. Ningún elemento del inmovilizado intangible se ha considerado que tiene vida útil indefinida.

#### 4.3.4. Criterios sobre correcciones valorativas por deterioro y reversión de las mismas.

Si existen indicios de que algún elemento del inmovilizado inmaterial pueda estar deteriorado, la corrección por deterioro de valor se determina por la cantidad que el valor contable del activo excede a su importe recuperable, siempre que la diferencia sea significativa. No se han practicado durante el ejercicio correcciones valorativas por deterioro.

### 4.4. ARRENDAMIENTOS.

Se entiende arrendamiento cualquier acuerdo, con independencia de su instrumentación jurídica, por el que el arrendador cede al arrendatario, a cambio de percibir una suma única de dinero o una serie de pagos o cuotas, el derecho a utilizar un activo durante un periodo de tiempo determinado.





El Organismo considera que si de las condiciones económicas de los correspondientes acuerdos de arrendamiento no se deduce que se transfieren sustancialmente todos los riesgos y ventajas inherentes a la propiedad del activo objeto del contrato, no se calificarán como financieros, sino como operativos.

Las cuotas derivadas de los arrendamientos operativos son reconocidas como gastos o ingresos, según proceda, en el resultado del ejercicio en que se devenguen durante el plazo del arrendamiento.

#### 4.5. PERMUTAS.

Para los bienes adquiridos en permuta, se considera el valor razonable del activo recibido y las diferencias de valoración surgidas al dar de baja el activo entregado se imputan a la cuenta del resultado económico-patrimonial.

#### 4.6. ACTIVOS Y PASIVOS FINANCIEROS.

##### a) Clasificación y valoración de los activos y pasivos financieros.

**a.1) Son activos financieros**, el dinero en efectivo, los instrumentos de capital o de patrimonio neto de otra entidad y los derechos de recibir efectivo u otro activo financiero de un tercero o de intercambiar con un tercero activos o pasivos financieros en condiciones potencialmente favorables.

A efectos de su valoración, se clasifican inicialmente en alguna de las siguientes categorías:

##### Créditos y partidas a cobrar.

En esta categoría se incluyen los créditos por operaciones derivadas de la actividad habitual, así como otros activos financieros que no siendo instrumentos de patrimonio ni negociándose en un mercado activo, generan flujos de efectivo de importe determinado o determinable y respecto de los cuales se espera recuperar todo el desembolso realizado por la entidad, excluidas las razones imputables al deterioro crediticio.

Las fianzas y depósitos constituidos se valoran por el importe entregado, sin actualizar. Los créditos y partidas a cobrar con vencimiento a corto plazo sin tipo de interés contractual, se valoran por su valor nominal. Por su parte, las partidas a cobrar con vencimiento a largo plazo que no tengan un tipo de interés contractual se valoran por el nominal y los préstamos concedidos a largo plazo con intereses subvencionados se valoran por el importe entregado.

Los costes de transacción que sean directamente atribuibles a la adquisición de los activos financieros clasificados en esta categoría, se ha considerado que tienen poca importancia relativa por lo se imputan directamente a resultados del ejercicio.





Las partidas a cobrar sin tipo de interés contractual que se hayan valorado inicialmente por su valor nominal, y los préstamos concedidos con intereses subvencionados que se hayan valorado inicialmente por el importe entregado, continúan valorándose por dichos importes, salvo que se hubieran deteriorado.

### Inversiones mantenidas hasta el vencimiento.

El Organismo no tiene inversiones mantenidas hasta el vencimiento.

### Activos financieros a valor razonable con cambios en resultados.

No ha habido durante el ejercicio activos financieros clasificados en esta categoría.

### Inversiones en el patrimonio de entidades del grupo, multigrupo y asociadas.

En esta categoría se incluyen los activos financieros correspondientes a las entidades del grupo, multigrupo y asociadas de acuerdo con la definición de las normas para la formulación de las cuentas anuales consolidadas en el ámbito del sector público aprobadas por la Orden HAP/1489/2013, de 18 de julio.

Las inversiones en el patrimonio de entidades del grupo, multigrupo y asociadas se valoran inicialmente al coste, que equivaldrá al valor razonable de la contraprestación entregada más los costes de transacción que les sean directamente atribuibles.

En particular, la inversión realizada por el Organismo en el patrimonio de la Fundación Murciana para la Tutela y Defensa Judicial de Adultos se valora por la aportación inicial de 6.011 euros.

Posteriormente a su reconocimiento inicial se valoran por su coste inicial, menos, en su caso, el importe acumulado de las correcciones valorativas por deterioro.

### Activos financieros disponibles para la venta.

En esta categoría se incluyen todos los activos financieros que no cumplan los requisitos para ser incluidos en alguna de las categorías anteriores.

Se valoran inicialmente por su valor razonable que, salvo evidencia en contrario, será el precio de la transacción, que equivaldrá al valor razonable de la contraprestación entregada más los costes de transacción que les sean directamente atribuibles.





Posteriormente a su valoración inicial, se valoran por su valor razonable, sin deducir los costes de transacción en que se pudiera incurrir en su enajenación. Los cambios que se produzcan en el valor razonable se registrarán directamente en el patrimonio neto, hasta la enajenación o deterioro del activo financiero, momento en que se imputará a resultados.

**a.2) La totalidad de los pasivos financieros**, a efectos de su valoración, se clasifican inicialmente en la categoría de pasivos financieros a coste amortizado.

En esta categoría se incluyen débitos y partidas a pagar por operaciones derivadas de la actividad habitual, deudas con entidades de crédito, deudas representadas en valores negociables emitidos con la intención de mantenerlos hasta el vencimiento, así como otros débitos y partidas a pagar.

Como norma general, los débitos y las partidas a pagar con vencimiento a corto plazo sin interés contractual se valoran, tanto en el momento del reconocimiento inicial como posteriormente, por su valor nominal.

Por su parte, tanto en el momento del reconocimiento inicial como posteriormente, las partidas a pagar con vencimiento a largo plazo que no tengan un tipo de interés contractual se valoran por el valor nominal y los préstamos recibidos a largo plazo con intereses subvencionados se valoran por el importe recibido; en ambos casos, cuando el efecto global de no actualizar los flujos no es significativo.

En todo caso, las fianzas y los depósitos recibidos se valoran siempre por el importe recibido, sin actualizar.

**b) Criterios aplicados para determinar la existencia de evidencia objetiva de deterioro de los activos financieros, así como de registro de corrección de valor y su reversión y la baja definitiva de activos financieros deteriorados.**

En el caso de los créditos y partidas a cobrar, al menos al cierre del ejercicio, se efectúan las revisiones oportunas para detectar la necesidad de practicar correcciones valorativas por deterioro de valor, así como la conveniencia de revertirlas en aquellos casos en los que ya no sean procedentes. Tanto las correcciones de valor como las reversiones se reconocen en la cuenta del resultado económico patrimonial.

El deterioro de los deudores por operaciones de gestión y otras cuentas a cobrar se calcula mediante la aplicación de los porcentajes establecidos en las Resoluciones de la Intervención General de la CARM, de 26 de diciembre de 2014, por la que se aprueba la Instrucción de contabilidad reguladora de los criterios para la determinación de los derechos de cobro de la Administración general de la CARM y sus Organismos Autónomos.

Así pues, como regla general, los criterios para la determinación de los derechos pendientes de cobro que se consideran de difícil o imposible recaudación, o derechos de dudoso cobro, son los siguientes: a) Los derechos pendientes de cobro liquidados dentro de los presupuestos de los dos ejercicios anteriores al que corresponde la liquidación, se minorarán en un 25 por ciento; b) Los derechos pendientes de cobro liquidados dentro de los presupuestos del ejercicio tercero anterior al que corresponde la liquidación, se minorarán en un 50 por ciento; c) Los derechos pendientes de cobro liquidados dentro de los presupuestos de los ejercicios cuarto a quinto anteriores al que corresponde la liquidación, se







minorarán en un 75 por ciento; d) Los derechos pendientes de cobro liquidados dentro de los presupuestos de los restantes ejercicios anteriores al que corresponde la liquidación, se minorarán en un 100 por ciento.

En cuanto la baja definitiva de activos financieros deteriorados, para los créditos derivados de ingresos de naturaleza pública, se aplica lo dispuesto en los artículos 61 a 63 del Reglamento General de Recaudación, relativos a concepto de deudor fallido y crédito incobrable, efectos de la baja provisional por insolvencia, y revisión de fallidos y rehabilitación de créditos incobrables, respectivamente.

### c) Criterios aplicados para el registro de la baja de activos financieros y pasivos financieros.

Los activos financieros se dan de baja en cuentas cuando hayan expirado o se hayan transmitido los derechos sobre los flujos de efectivo que el activo genera, siempre que, en este último caso, se hayan transferido de forma sustancial los riesgos y ventajas inherentes a la propiedad del activo financiero. En caso de producirse una diferencia entre la contraprestación recibida y el valor contable, se imputará al resultado del ejercicio en que tenga lugar la baja en cuentas.

Por su parte, los pasivos financieros se dan de baja cuando se hayan extinguido, esto es, cuando la obligación que dio origen al correspondiente pasivo se haya cumplido o cancelado. En caso de producirse una diferencia entre el valor contable y la contraprestación entregada, se reconocerá en el resultado del ejercicio en que tenga lugar la baja en cuentas.

### d) Contratos de garantía financiera.

Un contrato de garantía financiera es un contrato que exige que el emisor efectúe pagos para rembolsar al tenedor por la pérdida en la que incurre cuando un deudor específico incumpla su obligación de pago, de acuerdo con las condiciones, originales o modificadas, de un instrumento de deuda, tal como una fianza o un aval. El emisor de un contrato de garantía financiera registra las comisiones o primas a percibir conforme se devenguen, imputándose a resultados como ingreso financiero, de forma lineal a lo largo de la vida de la garantía. Los avales y demás garantías concedidas se provisionan por la parte del importe a desembolsar al beneficiario que se estime no recuperable.

### e) Inversiones en entidades del grupo, multigrupo y asociadas: criterio aplicado para registrar las correcciones valorativas por deterioro.

Se registran correcciones de valor por deterioro de las inversiones en entidades del grupo, multigrupo y asociadas siempre que exista evidencia objetiva de que el valor contable de la inversión no será recuperable. El Organismo considera que existe evidencia objetiva de deterioro cuando los fondos propios de la entidad participada han descendido de forma prolongada y significativa. Como se trata de entidades cuyas participaciones no se negocian en un mercado activo, para determinar el importe de la corrección valorativa se tiene en cuenta el patrimonio neto de la entidad participada, corregido por las plusvalías tácitas existentes en la fecha de la valoración.

### f) Los criterios empleados en la determinación de los ingresos o gastos procedentes de las distintas categorías de instrumentos financieros.





Los intereses devengados con posterioridad al momento de la adquisición se reconocerán como resultados del ejercicio. A estos efectos, en la valoración inicial de los activos financieros se registran de forma independiente, atendiendo a su vencimiento, el importe de los intereses explícitos devengados y no vencidos en dicho momento.

#### **4.7. COBERTURAS CONTABLES.**

A 31 de diciembre de 2022 el Organismo no tiene instrumentos de cobertura.

#### **4.8. EXISTENCIAS.**

El Organismo no tiene existencias.

#### **4.9. ACTIVOS CONSTRUIDOS O ADQUIRIDOS PARA OTRAS ENTIDADES.**

El Organismo no tiene activos construidos o adquiridos para otras entidades.

#### **4.10. TRANSACCIONES EN MONEDA EXTRANJERA.**

Las transacciones en moneda extranjera se registran en el momento de su reconocimiento inicial en euros, aplicando al importe correspondiente en moneda extranjera el tipo de cambio al contado existente en la fecha de la operación.

El Organismo no dispone de saldos denominados en moneda extranjera.

#### **4.11. INGRESOS Y GASTOS.**

Los ingresos y gastos del ejercicio se reconocen en función de la corriente real de bienes y servicios que los mismos representan, y no en el momento en que se produzca la corriente monetaria o financiera derivada de aquéllos.

Presupuestariamente, los ingresos y gastos se incorporan a la liquidación presupuestaria en el momento en que se produce el acto administrativo de reconocimiento de los respectivos derechos y obligaciones.

Al menos a la fecha de cierre del período, aunque no hayan sido dictados los mencionados actos, también deberán reconocerse en la cuenta del resultado económico-patrimonial o en el estado de cambios en el patrimonio neto los gastos e ingresos devengados hasta dicha fecha.





En este sentido, en fin de ejercicio, los gastos devengados de naturaleza no financiera hasta dicha fecha que no hayan sido imputados al presupuesto se registran mediante la cuenta 413 "Acreedores por operaciones devengadas".

#### 4.12. PROVISIONES Y CONTINGENCIAS.

Se reconoce una provisión cuando el Organismo tiene una obligación presente (legal, contractual o implícita) resultado de un suceso pasado que, probablemente, implicará la entrega de unos recursos que se pueden estimar de forma fiable.

Las provisiones se registran por la mejor estimación del desembolso que se espera sea necesario para cancelar la obligación presente.

Para la cuantificación de las provisiones, se recurre a informes internos y a la experiencia de la entidad en sucesos similares, que permitan establecer la base de las estimaciones de cada uno de los desenlaces posibles, así como de su efecto financiero.

A 31 de diciembre de 2022, el saldo de las cuentas de provisiones para responsabilidades y la naturaleza de la obligación asumida son las que se recogen en el siguiente cuadro, de acuerdo con la información facilitada por el Servicio Jurídico del IMAS, y se corresponden con el pasivo surgido por obligaciones que se esperan satisfacer con probabilidad alta, derivadas de los siguientes procedimientos y litigios en curso:

PROVISIONES RECONOCIDAS EN EL BALANCE			
Tipo de procedimiento	Expediente	Cuenta contable	Importe
Reclamación Responsabilidad Patrimonial	RPA/01/2020	142 "Provisión para responsabilidades a largo plazo"	270.037,02
Reclamación Responsabilidad Patrimonial	RPA/03/2022	582 "Provisión para responsabilidades a corto plazo"	220,00
P.O. 148/2020	93/2020-DISCAP	142 "Provisión para responsabilidades a largo plazo"	2.752,54
P.O. 178/2020	94/2020-DISCAP	142 "Provisión para responsabilidades a largo plazo"	1.604,42





P.O. 143/2020	132/2020-DISCAP	142 "Provisión para responsabilidades a largo plazo"	8.240,32
P.O. 144 /2020	133/2020-DISCAP	142 "Provisión para responsabilidades a largo plazo"	2.504,30
P.O. 775/2020	140/2020-DISCAP	142 "Provisión para responsabilidades a largo plazo"	8.719,24
P.O. 782/2020	3/2021-DISCAP	142 "Provisión para responsabilidades a largo plazo"	8.382,91
P.O. 722/2020	15/2021-DISCAP	142 "Provisión para responsabilidades a largo plazo"	9.221,20
P.O. 830/2020	16/2021-DISCAP	142 "Provisión para responsabilidades a largo plazo"	4.164,89
P.O. 109/2020	53/2021-DISCAP.	142 "Provisión para responsabilidades a largo plazo"	1.369,12
P.O. 466/2021	70/2021-DISCAP	142 "Provisión para responsabilidades a largo plazo"	5.880,68
P.O. 630/2021	87/2021-DISCAP	142 "Provisión para responsabilidades a largo plazo"	1.407,14
P.O. 708/2021	12/2022-DISCAP	142 "Provisión para responsabilidades a largo plazo"	3.761,03
P.O.000006/2021	19/2022-DISCAP	142 "Provisión para responsabilidades a largo plazo"	4.805,28
P.O. 781/2021	20/2022-DISCAP	142 "Provisión para responsabilidades a largo plazo"	1.545,08
P.O. 777/2021	28/2022-DISCAP	142 "Provisión para responsabilidades a largo plazo"	
P.O. 0000091/2021	30/2022-DISCAP	142 "Provisión para responsabilidades a largo plazo"	1.639,26
P.O. 35/2021	44/2022-DISCAP	142 "Provisión para responsabilidades a largo plazo"	1.490,24





P.O. 699/2021	50/2022-DISCAP	142 "Provisión para responsabilidades a largo plazo"	3.761,03
P.O. 841/2020	66/2022-DISCAP	142 "Provisión para responsabilidades a largo plazo"	3.107,28
P.O. 697/2021	79/2022-DISCAP	142 "Provisión para responsabilidades a largo plazo"	3.761,03
P.O. 453/2021	111/2022-DISCAP	142 "Provisión para responsabilidades a largo plazo"	3.300,00
P.O. 324/2021	112/2022-DISCAP	142 "Provisión para responsabilidades a largo plazo"	8.382,91
P.O. 968/2021	1/2022-SERV.ECON.	142 "Provisión para responsabilidades a largo plazo"	454.309,62
P.A. 442/2021	2/2022-R.B.I.	142 "Provisión para responsabilidades a largo plazo"	1.449,00
P.O. 0000024/2022	03/2022-RPA	142 "Provisión para responsabilidades a largo plazo"	288.044,00
P.A. 132/2022	06/2022-R.B.I.	142 "Provisión para responsabilidades a largo plazo"	828,18
P.A. 95/2022	10/2022-DEP	142 "Provisión para responsabilidades a largo plazo"	736,84
P.A. 81/2022	12/2022-DEP	142 "Provisión para responsabilidades a largo plazo"	3.101,12

### PASIVOS CONTINGENTES

En el siguiente cuadro se refleja a 31 de diciembre de 2022,- de acuerdo con la información facilitada por los Servicios Jurídicos del IMAS, la posible existencia de pasivos contingentes derivados de litigios en curso, - salvo aquéllos en los que sea remota la salida de recursos-, en los que no concurren los requisitos previstos en el apartado 1.2 de la norma de reconocimiento y valoración 17ª del PGCPRM para su consideración como provisiones:



CERÓN GÓMEZ, JOSÉ  
28/04/2023 12:30:53  
Este es una copia auténtica imprimible de un documento electrónico administrativo archivado por la Comunidad Autónoma de Murcia, según artículo 27.3.o de la Ley 39/2015. Los firmantes y las fechas de firma se muestran en los recuadros. Su autenticidad puede ser contrastada accediendo a la siguiente dirección: <https://sede.carm.es/verificardocumentos> e introduciendo el código seguro de verificación (CSV) CARM-ca2716c0-45df-d822-1ada-005056934e7



PROVISIONES RECONOCIDAS EN EL BALANCE			
Tipo de procedimiento	Expediente	Importe	Probabilidad
Reclamación Responsabilidad Patrimonial	RPA/01/2022	100.000,00	Media
Reclamación Responsabilidad Patrimonial	RPA/02/2022	5.039,32	Media

\*Nota posterior al cierre: Por error se ha contabilizado en la cuenta 142 la cantidad de 5.039,32 euros correspondiente al expediente RPA/02/2022, pese a que la probabilidad está considerada como MEDIA. Por lo tanto, y según el criterio adoptado, figuraría en la cuenta 142 un exceso de provisión por importe de 5.039,32 euros.

## ACTIVOS CONTINGENTES

A fecha de cierre del ejercicio, el INSTITUTO MURCIANO DE ACCIÓN SOCIAL no tiene activos de naturaleza contingente en los que concurran las condiciones establecidas en el apartado 2 de la norma de reconocimiento y valoración 17ª del PGCPRM.

### 4.13. TRANSFERENCIAS Y SUBVENCIONES.

#### 4.13.1. Transferencias y subvenciones recibidas.

Las transferencias se imputan al resultado del ejercicio en que se reconocen.

Las subvenciones que tengan carácter reintegrable se registran como pasivos hasta que cumplan las condiciones para considerarse no reintegrable, mientras que las subvenciones no reintegrables se registran como ingresos directamente imputados al patrimonio neto y se reconocen como ingresos del ejercicio sobre una base sistemática y racional de forma correlacionada con los gastos derivados de la subvención.

A estos efectos, una subvención se considera no reintegrable cuando existe un acuerdo individualizado de concesión de la subvención y se han cumplido todas las condiciones establecidas para su concesión y no existen dudas razonables de que se cobrará.





Las transferencias y subvenciones de carácter monetario se valoran por el valor razonable del importe concedido referido al momento de su reconocimiento. Por su parte, las transferencias y subvenciones de carácter no monetario o en especie se valoran por el valor razonable del elemento recibido en el momento del reconocimiento.

Las subvenciones no reintegrables relacionadas con la adquisición del inmovilizado material, se imputan como ingresos del ejercicio en proporción a la amortización de los correspondientes activos o, en su caso, cuando se produzca la venta, corrección valorativa por deterioro o baja en el balance.

Por otra parte, las subvenciones no reintegrables relacionadas con gastos específicos se reconocen en la cuenta del resultado económico patrimonial en el mismo ejercicio en que se devengan los correspondientes gastos.

No obstante lo señalado en los dos párrafos anteriores, durante el ejercicio 2022 se ha aplicado lo dispuesto en el apartado 3 de la disposición transitoria cuarta de la Orden de 27 de junio de 2017, del Consejero de Hacienda y Administraciones Públicas, y, por tanto, se han imputado al resultado del ejercicio las subvenciones recibidas.

#### **4.13.2. Transferencias y subvenciones otorgadas.**

Las transferencias y subvenciones otorgadas se contabilizan como gastos en el momento en que se tenga constancia de que se han cumplido las condiciones establecidas para su percepción.

#### **4.14. Actividades conjuntas.**

El Organismo no ha realizado durante el ejercicio actividades conjuntas que no requieren la constitución de una persona jurídica independiente de la misma.

#### **4.15. Activos en estado de venta.**

El Organismo no tiene activos en estado de venta.





## 6.5. INMOVILIZADO MATERIAL

1. Análisis del movimiento durante el ejercicio de cada partida del balance incluida en este epígrafe y de sus correspondientes amortizaciones acumuladas y correcciones valorativas acumuladas.

<b>6.5.0 INFRAESTRUCTURAS Y PATRIMONIO HISTÓRICO</b>
<b>NO SE HAN REGISTRADO OPERACIONES DURANTE EL PERIODO</b>

### 6.5.1. INMOVILIZADO MATERIAL

6.5.1. INMOVILIZADO MATERIAL.								
DESCRIPCIÓN	SALDO INICIAL	ENTRADAS	AUMENTO POR TRASPASO	SALIDAS	DISMINUCIÓN POR TRASPASO	CORRECCIONES POR DETERIORO	AMORTIZACIONES	SALDO FINAL
1. Terrenos	26.915.760,72							26.915.760,72
2. Construcciones	82.329.216,50	365.341,14		540.047,04			1.007.009,22	81.147.501,38







3. Infraestructuras								
4. Bienes del patrimonio histórico								
5. Otro inmovilizado material	2.995.783,51	384.722,78		5.117,65			299.820,41	3.075.568,23
6. Inmovilizaciones en curso y anticipos								
<b>TOTAL</b>	<b>112.240.760,73</b>	<b>750.063,92</b>		<b>545.164,69</b>			<b>1.306.829,63</b>	<b>111.138.830,33</b>

### INFORMACIÓN SOBRE:

2.a) Costes estimados de desmantelamiento del activo y de la restauración de su emplazamiento, incluidos como mayor valor de los activos, así como grandes reparaciones o inspecciones generales incorporadas, especificando las circunstancias que se han tenido en cuenta para su valoración. En el ejercicio 2022 no se han registrado por el correspondiente Organismo este tipo de costes.

2.b) Vidas útiles empleadas en los diferentes tipos de elementos del inmovilizado material de acuerdo con la estructura que se detalla a continuación:

DENOMINACIÓN	CUENTA BALANCE	AÑOS VIDA ÚTIL
Construcciones	211	100
Maquinaria	214	18
Ustillaje	214	8
Instalaciones técnicas y otras instalaciones	215	20





Mobiliario	216	20
Equipos proceso información	217	8
Elementos de transporte marítimo	218	20
Elementos de transporte terrestre	218	14
Otro inmovilizado material	219	14

2.c) Cambios de estimación que afecten a valores residuales, a los costes estimados de desmantelamiento del activo y la restauración de su emplazamiento, vidas útiles y métodos de amortización, así como grandes reparaciones o inspecciones generales. "NO SE HAN REGISTRADO OPERACIONES EN EL PERÍODO".

2.d) Importe de los gastos financieros capitalizados, en su caso, en el ejercicio. El Organismo no ha registrado este tipo de gastos.

2.e) Criterio utilizado para determinar el valor razonable de los bienes valorados de acuerdo con el modelo de revalorización, en particular, del ejercicio en que se ha efectuado la última revalorización. Según lo indicado en el apartado 1 de la nota 4 de esta Memoria, las inversiones en bienes del inmovilizado material se valoran de acuerdo con el modelo del coste.

2.f) Corrección valorativa por deterioro de cuantía significativa, reconocida o revertida durante el ejercicio para un inmovilizado material individual. Durante el ejercicio 2022 se ha contabilizado la reversión del inmueble EDIF. PRAL. RESID. FCO. JAVIER ASTURIANO (código de activo 3000229.0) a la CARM, por un importe de 647.682,97 euros.

BIENES REVERTIDOS A LA CARM			
REVERTIDO A:	NÚMERO DE ACTIVO	DENOMINACIÓN DEL ACTIVO	IMPORTE
COMUNIDAD AUTÓNOMA DE LA REGIÓN DE MURCIA	3000229	EDIF. PRINCIPAL RESIDENCIA FRANCISCO JAVIER ASTURIANO	-647.682,97

2.g) Bienes recibidos en adscripción, a nivel partida de balance, con indicación, de su valor activado, amortización y correcciones valorativas por deterioro acumuladas.





BIENES RECIBIDOS EN ADSCRIPCIÓN			
Cuenta Contable	Valor activado	Amortización Acumulada	Corrección valorativa
1. Terrenos	16.492.823,40	0	0
2. Construcciones	10.938.368,05	1.290.366,38	0
3. Otro inmovilizado material	10.818,22	0	0

2.h) Identificación de los bienes recibidos en adscripción durante el ejercicio.

BIENES RECIBIDOS EN ADSCRIPCIÓN EN EL EJERCICIO
EL ORGANISMO NO HA RECIBIDO ADSCRIPCIONES EN 2022

2.i) Identificación de los entes a los que se haya entregado bienes en adscripción.





## BIENES ENTREGADOS EN ADSCRIPCIÓN

**EL ORGANISMO NO HA REALIZADO ADSCRIPCIONES EN 2022**

2.j) Identificación de los bienes recibidos en cesión durante el ejercicio de acuerdo con la estructura que se indica a continuación:

## BIENES RECIBIDOS EN CESIÓN EN EL EJERCICIO

**EL ORGANISMO NO HA RECIBIDO CESIONES EN 2022**

2.k) Identificación de los entes a los que se haya entregado bienes en cesión durante el ejercicio.

## BIENES ENTREGADOS EN CESIÓN

**EL ORGANISMO NO HA REALIZADO CESIONES EN 2022**





2.1) Arrendamientos financieros y otras operaciones de naturaleza similar de importe significativo sobre bienes del inmovilizado material, sin perjuicio de la información requerida en otras partes de la memoria.

## ARRENDAMIENTOS FINANCIEROS Y OTRAS OPERACIONES DE NATURALEZA SIMILAR

**El organismo no ha realizado operaciones de este tipo**

2.o) Cualquier otra circunstancia de carácter sustantivo que afecte a bienes del inmovilizado material, tal como garantías, restricciones de titularidad, litigios y situaciones análogas. En caso de haber realizado el Organismo este tipo de operaciones, se indicará expresamente

## OTRAS CIRCUNSTANCIAS QUE AFECTEN A BIENES DEL INMOVILIZADO MATERIAL

**NO EXISTEN OTRAS CIRCUNSTANCIAS NO EXPUESTAS EN LOS APARTADOS ANTERIORES**





## 6.6. INVERSIONES INMOBILIARIAS

INVERSIONES INMOBILIARIAS
EL ORGANISMO NO TIENE REGISTRADOS EN EL BALANCE BIENES DE ESTE TIPO

## 6.7. INMOVILIZADO INTANGIBLE

INMOVILIZADO INTANGIBLE								
DESCRIPCIÓN	SALDO INICIAL	ENTRADAS	AUMENTO POR TRASPASO	SALIDAS	DISMINUCIÓN POR TRASPASO	CORRECCIONES POR DETERIORO	AMORTIZACIONES	SALDO FINAL
1. Inversión en investigación y desarrollo								
2. Propiedad industrial e intelectual								
3. Aplicaciones informáticas	<b>161.623,48</b>	35.444,53					46.404,30	<b>150.663,71</b>
4. Inversiones sobre activos utilizados en régimen de arrendamiento o cedidos								





5. Otro inmovilizado intangible								
<b>TOTAL</b>	<b>161.623,48</b>	<b>35.444,53</b>					<b>46.404,30</b>	<b>150.663,71</b>

2. Información sobre:

2.a) Vidas útiles empleadas en los diferentes tipos de elementos del inmovilizado intangible:

Denominación	Cuenta balance	Años vida útil
Propiedad industrial	203	10
Propiedad intelectual	203	4
Aplicaciones informáticas	206	6

2.b) Cambios de estimación que afecten a valores residuales, vidas útiles y métodos de amortización. “NO SE HAN PRODUCIDO CAMBIOS”.

2.c) Importe de los gastos financieros capitalizados, en su caso, en el ejercicio. El Organismo no ha registrado este tipo de gastos.

2.d) Criterio utilizado para determinar el valor razonable de los bienes valorados de acuerdo con el modelo de revalorización, en particular del ejercicio en que se ha efectuado la última revalorización. Según lo indicado en el apartado 1 de la nota 4 de esta Memoria, las inversiones en bienes del inmovilizado intangible se valoran de acuerdo con el modelo del coste.

2.e) Corrección valorativa por deterioro de cuantía significativa, reconocida o revertida durante el ejercicio para un inmovilizado intangible individual. “NO SE HAN PRODUCIDO CORRECCIONES VALORATIVAS POR DETERIOR DE CUANTÍA SIGNIFICATIVA”.

2.f) Importe agregado de los desembolsos por investigación y desarrollo que se han reconocido como gastos durante el ejercicio, así como la justificación del cumplimiento de las circunstancias que soportan la capitalización de gastos de investigación y desarrollo. El Organismo en el ejercicio 2022 no ha registrado este tipo de gastos.





2.g) Cualquier otra circunstancia de carácter sustantivo que afecte al inmovilizado intangible, tal como garantías, restricciones de titularidad, litigios y situaciones análogas. NO EXISTEN OTRAS CIRCUNSTANCIAS QUE AFECTEN AL INMOVILIZADO INTANGIBLE.

### 6.7.2. INVESTIGACIÓN Y DESARROLLO

<b>GASTOS EN INVESTIGACIÓN Y DESARROLLO</b>
<b>NO HAY OPERACIONES PARA EL PERÍODO</b>

<b>CAPITALIZACIÓN DE GASTOS EN INVESTIGACIÓN Y DESARROLLO</b>
<b>NO HAY OPERACIONES PARA EL PERÍODO</b>





CERÓN GÓMEZ, JOSÉ  
 28/04/2023 12:30:53  
 Este es una copia auténtica imprimible de un documento electrónico administrativo archivado por la Comunidad Autónoma de Murcia, según artículo 27.3.c) de la Ley 39/2015. Los firmantes y las fechas de firmas se muestran en los recuadros. Su autenticidad puede ser contrastada accediendo a la siguiente dirección: https://sede.carm.es/verificardocumentos e introduciendo el código seguro de verificación (CSV) CARM-ca776c0-65cf-d822-1ada-005056934e7



## 6.8. ARRENDAMIENTOS FINANCIEROS Y OTRAS OPERACIONES DE NATURALEZA SIMILAR

<b>ARRENDAMIENTOS FINANCIEROS Y OTRAS OPERACIONES DE NATURALEZA SIMILAR</b>
<b>NO HAY OPERACIONES PARA EL PERÍODO</b>

## 6.9. ACTIVOS FINANCIEROS

### 1. INFORMACIÓN RELACIONADA CON EL BALANCE

a) Conciliación entre la clasificación de activos financieros del balance y las categorías que se establecen de los mismos en la norma de reconocimiento y valoración 8ª Activos Financieros

CLASES Categorías	ACTIVOS FINANCIEROS A LARGO PLAZO						ACTIVOS FINANCIEROS A CORTO PLAZO						TOTAL		
	Inversiones en patrimonio		Valores representativos de deuda		Otras inversiones		Inversiones en patrimonio		Valores representativos de deuda		Otras inversiones				
	Ej. 2022	Ej. 2021	Ej. 2022	Ej. 2021	Ej. 2022	Ej. 2021	Ej. 2022	Ej. 2021	Ej. 2022	Ej. 2021	Ej. 2022	Ej. 2021	Ej. 2022	Ej. 2021	
Créditos y partidas a cobrar	0,00	0,00	0,00	0,00	150,25	0,00	0,00	0,00	0,00	0,00	0,00	0,00	0,00	150,25	0,00
Inversiones	0,00	0,00	0,00	0,00	0,00	0,00	0,00	0,00	0,00	0,00	0,00	0,00	0,00	0,00	0,00





mantenidas hasta vcto.															
Activos financieros a valor razonable con cambio en resultados	0,00	0,00	0,00	0,00	0,00	0,00	0,00	0,00	0,00	0,00	0,00	0,00	0,00	0,00	0,00
Inversiones en entidades del grupo, multigrupo y asociadas	6.010,12	6.010,12	0,00	0,00	0,00	0,00	0,00	0,00	0,00	0,00	0,00	0,00	0,00	6.010,12	6.010,12
Activos financieros disponibles para la venta	0,00	6.010,12	0,00	0,00	0,00	0,00	0,00	0,00	0,00	0,00	0,00	0,00	0,00	0,00	6.010,12
<b>Total</b>	<b>6.010,12</b>	<b>6.010,12</b>	<b>0,00</b>	<b>0,00</b>	<b>150,25</b>	<b>0,00</b>	<b>0,00</b>	<b>0,00</b>	<b>0,00</b>	<b>0,00</b>	<b>0,00</b>	<b>0,00</b>	<b>0,00</b>	<b>6.160,37</b>	<b>6.010,12</b>

b) Reclasificación: Sin movimientos.

c) Activos financieros entregados en garantía: Sin movimientos.

d) Correcciones por deterioro de valor.

MOVIMIENTO CUENTAS CORRECTORAS CLASES DE ACTIVOS FINANCIEROS	SALDO INICIAL	DISMINUCIONES DE VALOR POR DETERIORO CREDITICIO DEL EJERCICIO	REVERSIÓN DEL DETERIORO CREDITICIO EN EL EJERCICIO	SALDO FINAL
<b>Activos financieros a Largo Plazo</b>				
Inversiones en patrimonio	0,00	0,00	0,00	0,00
Valores representativos de deuda	0,00	0,00	0,00	0,00





Otras inversiones	0,00	0,00	0,00	0,00
<b>Activos financieros a Corto Plazo</b>				
Inversiones en patrimonio	0,00	0,00	0,00	0,00
Valores representativos de deuda	0,00	0,00	0,00	0,00
Otras inversiones	0,00	0,00	0,00	0,00

### 2) INFORMACIÓN RELACIONADA CON LA CUENTA DEL RESULTADO ECONÓMICO PATRIMONIAL.

a) Resultados del ejercicio netos procedentes de las distintas categorías de activos financieros definidas en la norma de reconocimiento y valoración 8ª Activos financieros.

CATEGORÍAS	INGRESOS DE PARTICIPACIONES EN EL PATRIMONIO	INGRESOS DE VALORES REPRESENTATIVOS DE DEUDA	INGRESO DE CRÉDITOS	DIFERENCIAS DE CAMBIO	DETERIORO DE VALOR Y REVERSIÓN	BENEFICIOS	PÉRDIDAS
<b>Créditos y partidas a cobrar</b>	0,00	0,00	100.952,32	0,00	0,00	0,00	0,00
<b>Inversiones mantenidas hasta el vencimiento</b>	0,00	0,00	0,00	0,00	0,00	0,00	0,00
<b>Activos financieros a valor razonable con cambio en resultados</b>	0,00	0,00	0,00	0,00	0,00	0,00	0,00
<b>Inversiones en entidades del grupo, multigrupo y asociadas</b>	0,00	0,00	0,00	0,00	0,00	0,00	0,00
<b>Activos financieros disponibles para la venta</b>	0,00	0,00	0,00	0,00	0,00	0,00	0,00
<b>TOTAL</b>	<b>0,00</b>	<b>0,00</b>	<b>100.952,32</b>	<b>0,00</b>	<b>0,00</b>	<b>0,00</b>	<b>0,00</b>

b) Ingresos y gastos financieros calculados por aplicación del método del tipo de interés efectivo.





Este organismo no dispone de información sobre ingresos y gastos financieros calculados por aplicación del método del tipo de interés efectivo.

### 3) INFORMACIÓN DE RIESGOS DE TIPO DE CAMBIO Y DE TIPO DE INTERÉS.

Este organismo no dispone de este tipo de riesgos.

### 4) OTRA INFORMACIÓN QUE AFECTE A LOS ACTIVOS FINANCIEROS.

Este organismo no dispone de otro tipo de información sobre activos financieros.

## 6.10. PASIVOS FINANCIEROS

### 1. ) Información sobre:

a) Situación y movimientos de las deudas. Deudas a coste amortizado.

NO HAY OPERACIONES PARA EL PERIODO

b) Situación y movimientos de las deudas. Deudas a valor razonable.

NO HAY OPERACIONES PARA EL PERIODO

c) Situación y movimientos de las deudas. Resumen por categorías.

NO HAY OPERACIONES PARA EL PERIODO

### 2. Líneas de crédito.





NO HAY OPERACIONES PARA EL PERIODO

### 3. Información sobre los riesgos de tipo de cambio y de tipo de interés.

NO HAY OPERACIONES PARA EL PERIODO

### 4. Aavales y otras garantías concedidas.

NO HAY OPERACIONES PARA EL PERIODO

### 5. Otra información.

- a) Importe de las deudas con garantía real. NO HAY OPERACIONES PARA EL PERIODO
- b) Deudas impagadas durante el ejercicio y situación del impago a la fecha de formulación de las cuentas anuales. NO HAY OPERACIONES PARA EL PERIODO
- c) Otras situaciones distintas del impago que hayan otorgado al prestamista el derecho a reclamar el pago anticipado. NO HAY OPERACIONES PARA EL PERIODO.
- d) Derivados financieros que al cierre del ejercicio sean pasivos a los que no se aplique la contabilidad de coberturas, indicando los motivos por los que se mantiene el instrumento derivado. NO HAY OPERACIONES PARA EL PERIODO
- e) Cualquier otra información de carácter sustantivo que afecte a los pasivos financieros. NO HAY OPERACIONES PARA EL PERIODO





## 6.11. COBERTURAS CONTABLES

NO HAY OPERACIONES PARA EL PERIODO

## 6.12. ACTIVOS CONSTRUIDOS O ADQUIRIDOS PARA OTRAS ENTIDADES Y OTRAS EXISTENCIAS

<b>INVERSIONES OTROS ENTES PÚBLICOS</b>
NO HAY OPERACIONES PARA EL PERIODO
<b>ACTIVOS CONSTRUIDOS O ADQUIRIDOS PARA OTRAS ENTIDADES</b>
NO HAY OPERACIONES PARA EL PERIODO

## 6.13. MONEDA EXTRANJERA

NO HAY OPERACIONES PARA EL PERIODO



**6.14. TRANSFERENCIAS, SUBVENCIONES Y OTROS INGRESOS Y GASTOS.****1. TRANSFERENCIAS Y SUBVENCIONES RECIBIDAS**

TRANSFERENCIAS RECIBIDAS		
DESCRIPCIÓN	ENTIDAD CONCEDENTE	IMPORTE RECONOCIDO EN EL EJERCICIO
PARA GASTOS GENERALES DE FUNCIONAMIENTO	COMUNIDAD AUTÓNOMA DE LA REGIÓN DE MURCIA	261.164.759,07
<b>TOTAL TRANSFERENCIAS CORRIENTES</b>		<b>261.164.759,07</b>
TRANSFERENCIAS DE CAPITAL	COMUNIDAD AUTÓNOMA DE LA REGIÓN DE MURCIA	740.622,00
<b>TRANSFERENCIAS DE CAPITAL</b>		<b>740.622,00</b>
<b>TOTAL TRANSFERENCIAS</b>		<b>261.905.381,07</b>





SUBVENCIONES RECIBIDAS					
DESCRIPCIÓN	CRITERIO IMPUTACIÓN A RESULTADOS (*)	IMPORTE RECONOCIDO	CUMPLIMIENTO DE CONDICIONES IMPUESTAS	REINTEGROS	
				IMPORTE	CAUSAS
ACTUACIONES COFINANCIADAS POR EL F.S.E.		1.481.634,00	SI		
ACTUACIONES COFINANCIADAS POR EL F.S.E.-POEJ		738.734,00	SI		
PERSONAS EN SITUACIÓN DE DEPENDENCIA		47.965.000	SI		
PLAN DE DESARROLLO GITANO		82.488,00	SI		
PARA NÓMINAS DEL F.A.S.		67.049,93	SI		
PARA AYUDAS VICTIMAS V. GENERO		200.000,00			
PARA GESTIÓN DE P.N.C.		4.156,00	SI		
BONO SOCIAL TERMICO		6.492.656,06			
MEJORA DE LAS NECESIDADES BASICAS		1.285.099,20			







<b>SUBVENCIONES CORRIENTES</b>		<b>58.316.817,19</b>			
ACTUACIONES COFINANCIADAS POR EL FEDER		160.000,00			
MRR SERVICIOS SOCIALES		12.464.356,97			
<b>SUBVENCIONES DE CAPITAL</b>		<b>12.624.356,97</b>			
<b>TOTAL SUBVENCIONES</b>		<b>70.941.174,16</b>			

**TRANSFERENCIAS Y SUBVENCIONES CONCEDIDAS**

TRANSFERENCIAS CORRIENTES CONCEDIDAS		
NORMATIVA	OBLIGACIONES RECONOCIDAS EN EL EJERCICIO	ENTIDAD RECEPTORA
Acuerdo de Consejo de Gobierno de 24/11/2022. 46182	2.552.033,18	A la Adm. CARM. Prest.Serv.Men.Tutelados.Proced. urgencia
Ley 1/2022, de 24 de enero, de Presupuestos Generales CARM. 33511	459.939,00	Fundación Murciana para la Tutela y Defensa Judicial de Adultos – Gastos de funcionamiento.
Convenio de Colab. entre el Ministerio de Derechos Sociales y Agenda 2030 y la CC.AA de Murcia, de 18/11/2021.	15.000,00	A la Fundación Murciana Tutela y Defensa judicial de Adultos. Acuerdo Jesús Abandonado Reserv.2 pl. Resid.



28/04/2023 12:30:53 CERÓN GÓMEZ, JOSÉ

Este es una copia auténtica imprimible de un documento electrónico administrativo archivado por la Comunidad Autónoma de Murcia, según artículo 27.3.c) de la Ley 39/2015. Los firmantes y las fechas de firma se muestran en los recuadros. Su autenticidad puede ser contrastada accediendo a la siguiente dirección: <https://sede.carm.es/verificardocumentos> e introduciendo el código seguro de verificación (CSV) CARM-ca27b60-65cf-d822-1ada-005056934e7



Región de Murcia  
Consejería de Política Social,  
Familias e Igualdad

## CUENTAS ANUALES 2022

**IMAS** instituto murciano  
de acción social

Acuerdo de Consejo de Gobierno de 28/11/2022. 47778		
Ley 1/2022, de 24 de enero, de Presupuestos Generales CARM. 47949	137.794,00	Fundación Murciana de Tutela y Defensa Judicial de Adultos. Programa Atención al Tut21-23.
Ley 1/2022, de 24 de enero, de Presupuestos Generales CARM. 48943	9.537,00	A la Fundación Murciana Tutela y Defensa judicial Adultos – Crecimiento General Retr22-22.
Ley 1/2022, de 24 de enero, de Presupuestos Generales CARM. 49308	9.153,00	A la Fundación Murciana Tutela y Defensa judicial Adultos – Homologación Salarial 22-22.
<b>TOTAL</b>	<b>3.183.456,18</b>	

SUBVENCIONES CORRIENTES CONCEDIDAS				
NORMATIVA	FINALIDAD	OBLIGACIONES RECONOCIDAS EN EL EJERCICIO	REINTEGROS	
Ley 1/2022, de 24 de enero, de Presupuestos Generales CARM.	Ayuntamiento Águilas. Mantenimiento centro de atención temprana. 37311	127.000,00		
Ley 1/2022, de 24 de enero, de Presupuestos Generales CARM.	Ayuntamiento Alcantarilla. Mantenimiento centro de atención temprana.	88.003,00		





		37312		
Ley 1/2022, de 24 de enero, de Presupuestos Generales CARM.	Ayuntamiento Alhama. Mantenimiento centro de atención temprana y centro ocupacional.		54.483,00	
		37313		
Ley 1/2022, de 24 de enero, de Presupuestos Generales CARM.	Ayuntamiento Cieza. Mantenimiento centro de atención temprana.		135.312,00	
		37314		
Ley 1/2022, de 24 de enero, de Presupuestos Generales CARM.	Ayuntamiento Fortuna. Mantenimiento centro de atención temprana y centro ocupacional.		70.896,00	
		37315		
Ley 1/2022, de 24 de enero, de Presupuestos Generales CARM.	Ayuntamiento Puerto Lumbreras. Mantenimiento centro de atención temprana.		93.159,00	
		37318		
Ley 1/2022, de 24 de enero, de Presupuestos Generales CARM.	Mancomunidad Río Mula. Mantenimiento centro de atención temprana.		138.611,00	
		37319		
Ley 1/2022, de 24 de enero, de Presupuestos Generales CARM.	Ayuntamiento Molina de Segura. Mantenimiento centro de atención temprana.		93.387,00	
		37320		
Ley 1/2022, de 24 de enero, de Presupuestos Generales CARM.	Ayuntamiento Totana. Mantenimiento centro de atención temprana y centro ocupacional.		102.004,00	
		37321		
Ley 1/2022, de 24 de enero, de Presupuestos Generales CARM.	Ayuntamiento Yecla. Mantenimiento centro de atención temprana.		170.879,00	
		37323		
Ley 1/2022, de 24 de enero, de Presupuestos Generales CARM.	Ayuntamiento Torres de Cotillas. Mantenimiento centro de atención		81.675,00	





	temprana. 37325			
Ley 1/2022, de 24 de enero, de Presupuestos Generales CARM.	Ayuntamiento de Mazarrón. Mantenimiento centro de atención temprana y c. ocupacional. 41189	128.888,00		
Ley 1/2022, de 24 de enero, de Presupuestos Generales CARM.	Ayuntamiento Abarán. Mantenimiento centro desarrollo infantil y atención temprana y centro día. 41204	53.472,00		
Ley 1/2022, de 24 de enero, de Presupuestos Generales CARM.	Ayuntamiento Archena. Mantenimiento centro desarrollo infantil y atención temprana y centro día. 41205	57.851,00		
Ley 1/2022, de 24 de enero, de Presupuestos Generales CARM.	Ayuntamiento Blanca .Mantenimiento centro desarrollo infantil y atención temprana. 41206	11.719,00		
Ley 1/2022, de 24 de enero, de Presupuestos Generales CARM.	Ayuntamiento Lorca. Mantenimiento centro de atención temprana. 41713	249.963,00		
Ley 1/2022, de 24 de enero, de Presupuestos Generales CARM.	A Jesús Abandonado – Mantenimiento albergue 45412	255.500,00		
Ley 1/2022, de 24 de enero, de Presupuestos Generales CARM.	A Hospitalidad Santa Teresa – Mantenimiento Albergue. 46183	150.000,00		
Ley 1/2022, de 24 de enero, de Presupuestos Generales CARM.	A Cáritas Diócesis Cartagena – Mantenimiento Vivienda Acogida Personas Inmigrantes 46682	9.100,00		
Ley 1/2022, de 24 de enero, de Presupuestos Generales CARM.	FASEN. Programa de personas con con	96.124,00		





	discapacidad. 11979			
Ley 1/2022, de 24 de enero, de Presupuestos Generales CARM.	FAMDIF. Actividades y servicios Federación y Asociaciones miembros. 11980	610.773,00		
Ley 1/2022, de 24 de enero, de Presupuestos Generales CARM.	Federación de Sordos. Actividades y Servicios. 11991	93.917,00		
Ley 1/2022, de 24 de enero, de Presupuestos Generales CARM.	FADIS. Actividades y servicios Federación y Asociaciones miembros. 11997	772.569,14		
Ley 1/2022, de 24 de enero, de Presupuestos Generales CARM.	ASPAYM. Desarrollo de actividades y servicios. 21071	56.579,00		
Ley 1/2022, de 24 de enero, de Presupuestos Generales CARM.	FEAPS. Federación plena inclusión Reg. Murcia actividades, servicios y mantenimiento asociaciones miembros. 21889	2.789.497,90		
Ley 1/2022, de 24 de enero, de Presupuestos Generales CARM.	A la asociación Prometeo. Mantenimiento Centro Atención Temprana. 41714	239.906,40		
Ley 1/2022, de 24 de enero, de Presupuestos Generales CARM.	Federación Plena Inclusión-Región de Murcia promoción autonomía alojamientos V.T. rotatoria. 42428	262.289,00		
Ley 1/2022, de 24 de enero, de Presupuestos Generales CARM.	DISMO Atención Temprana. 42988	67.137,55		
Ley 1/2022, de 24 de enero, de Presupuestos Generales CARM.	ADAMUR Atención Temprana. 43912	375.824,49		
Ley 1/2022, de 24 de enero, de Presupuestos Generales CARM.	ASINTER Atención Temprana. 43913	421.974,48		
Ley 1/2022, de 24 de enero, de Presupuestos Generales CARM.	ASTEAMUR Atención Temprana.	373.025,97		





		43914		
Ley 1/2022, de 24 de enero, de Presupuestos Generales CARM.	ADIVAR Atención Temprana.	45413	32.308,53	
Ley 1/2022, de 24 de enero, de Presupuestos Generales CARM.	D'GENES Atención Temprana.	45414	94.271,51	
Ley 1/2022, de 24 de enero, de Presupuestos Generales CARM.	FASEN. Mantenimiento Centro Atención Temprana.	47203	641.294,15	
Ley 1/2022, de 24 de enero, de Presupuestos Generales CARM.	PREDIF. Actividades y servicios.	47204	5.441,00	
Ley 39/2006, de 14 de diciembre, de Promoción de la Autonomía Personal y Atención a las personas en situación de dependencia (BOE 12/05/2006). Real Decreto 1051/2013, de 27 de diciembre.	Prestación económica vinculada al servicio de atención residencial a personas con discapacidad.	38834	56.390,71	
Ley 39/2006, de 14 de diciembre, de Promoción de la Autonomía Personal y Atención a las personas en situación de dependencia (BOE 12/05/2006). Real Decreto 1051/2013, de 27 de diciembre.	Prestación Económica Vinculada Servicio Enfermos Mentales Crónicos.	39943	1.278,36	
Ley 39/2006, de 14 de diciembre, de Promoción de la Autonomía Personal y Atención a las personas en situación de dependencia (BOE 12/05/2006). Real Decreto 1051/2013, de 27 de diciembre.	Prestación vinculada Servicio Ayuda a domicilio.	42264	59.948,73	
Ley 39/2006, de 14 de diciembre, de Promoción de la Autonomía Personal y Atención a las personas en situación de dependencia (BOE 12/05/2006). Real Decreto 1051/2013, de 27 de diciembre.	Prestación vinculada al servicio de centro de día.	43582	96.357,80	
Ley 39/2006, de 14 de diciembre, de Promoción de la Autonomía Personal y Atención a las personas en situación de dependencia (BOE 12/05/2006). Real Decreto 1051/2013, de 27 de diciembre.	Prestación vinculada al servicio de promoción de autonomía personal.	43583	811.493,86	
Decreto 239/2022, de 15 de diciembre. (BORM nº 291, de 19-12-22).	Al sector público local. Financiación de gastos Covid-19 en centros personas mayores 21-22.		77.498,96	





	47952			
Decreto 239/2022, de 15 de diciembre. (BORM nº 291, de 19-12-22).	A empresas privadas. Financiación de gastos Covid-19 en centros personas mayores 21-23. 47953	1.767.366,61		
Decreto 239/2022, de 15 de diciembre. (BORM nº 291, de 19-12-22).	A entidades sin ánimo de lucro. Financiación de gastos Covid-19 en centros personas 21-23. 47954	1.158.460,73		
Ley 1/2022, de 24 de enero, de Presupuestos Generales CARM.	Federación de Asociaciones de familiares de Alzheimer de la Reg. De Murcia. Activ., S22-23. 49112	100.000,00		
Ley 1/2022, de 24 de enero, de Presupuestos Generales CARM.	Fundación Ambulancia Último Deseo. Actividades, Servicios y Mantenimiento. 49113	75.000,00		
Ley 39/2006, de 14 de diciembre, de Promoción de la Autonomía Personal y Atención a las personas en situación de dependencia (BOE 12/05/2006). Real Decreto 1051/2013, de 27 de diciembre.	Prestación económica vinculada al servicio de atención residencial a personas mayores. 37754	3.071.679,42		
Ley 39/2006, de 14 de diciembre, de Promoción de la Autonomía Personal y Atención a las personas en situación de dependencia (BOE 12/05/2006). Real Decreto 1051/2013, de 27 de diciembre.	Prestación económica vinculada al servicio de ayuda a domicilio. 39173	697.218,77		
Ley 39/2006, de 14 de diciembre, de Promoción de la Autonomía Personal y Atención a las personas en situación de dependencia (BOE 12/05/2006). Real Decreto 1051/2013, de 27 de diciembre.	Prestaciones vinculadas al Servicio de Estancias Diurnas. 39932	520.790,43		
Ley 39/2006, de 14 de diciembre, de Promoción de la Autonomía Personal y Atención a las personas en situación de dependencia (BOE 12/05/2006). Real Decreto 1051/2013, de 27 de diciembre.	Prestaciones económicas vinculadas a SPM. 47764	46.821,59		
Decreto 123/2022, de 14 de julio de 2022.	Plan Desarrollo Gitano.	600.000,00		





(BORM nº 164, de 18/07/22).		11967		
Ley 1/2022, de 24 de enero, de Presupuestos Generales CARM. Derogadas por el Art.7 del R.D.Ley 5/1992 de 21 de julio. Se mantienen los derechos adquiridos al amparo de la legislación específica que lo regula (R.D. 2620/1981 de 24 de julio).	Pensiones del FAS.	11588	75.079,86	
Orden de 21 de noviembre de 2017 de la Consejería de Familia e Igualdad de Oportunidades. (BORM nº 285 de 12/12/17).	Ayudas Periódicas de Inserción y Protección Social.	10294	355.368,00	
Orden de 28 de mayo de 2018. (BORM nº 124, de 31-5-2018). Resolución de 15 de marzo de 2022, del Director Gerente del IMAS. (BORM nº 65, de 19/03/2022).	Ayudas individualizadas a personas con discapacidad.	20587	1.140.152,18	
Orden de 10 de marzo de 2008, de la Consejería de Política Social, Mujer e Inmigración. (BORM nº 81, 08/04/08)	Ayudas mujeres víctimas violencia género.	36019	187.411,14	
Orden de 18 de septiembre de 2017.(BORM nº 221, 23/09/2017) Resolución de 13 de julio de 2022 del Director Gerente del IMAS. (BORM nº 165, 19/07/22).	Ayudas para programas de integración sociolaboral.	45013	599.999,54	
Orden de 28 de mayo de 2018. (BORM nº 124, de 31/05/2018). Resolución de 15 de marzo de 2022, del Director Gerente del IMAS. (BORM nº 65, de 19/03/2022).	Ayudas individualizadas a personas mayores.	45906	890.214,92	
Real Decreto-ley 15/2018, de 5 de octubre. (BOE nº 251, de 19/10/22). Acuerdo de Consejo de Gobierno de 06/10/2022. Orden de la Consejería de Economía, Hacienda y Admón. Digital, de 24/03/2022.	Ayudas Bono Social Térmico.	48432	7.955.838,81	
Ley 39/2006, de 14 de diciembre, de Promoción de la Autonomía Personal y Atención a las personas en situación de dependencia (BOE 12/05/2006). Real Decreto 1051/2013, de 27 de diciembre.	Prestación Económica para Cuidados en el Entorno Familiar. Ley de Dependencia.	37654	57.148.180,29	
Ley 39/2006, de 14 de diciembre, de Promoción de la	Atrasos Prestación Económica para		88.232,23	







Autonomía Personal y Atención a las personas en situación de dependencia (BOE 12/05/2006). Real Decreto 1051/2013, de 27 de diciembre.	Cuidados Familiares. Ley de Dependencia. 44636			
Ley 3/2007, de 16 de marzo, de Renta Básica de Inserción de la CC.AA. Decreto 163/2017, de 31 de mayo. (BORM nº 126, de 02/06/2017).	Renta básica de Inserción de la CARM. 38572	7.737.306,85		
Orden de 29 de mayo de 2018. (BORM nº 128, de 05/06/2018). Resolución de 17 de diciembre de 2021, del Director gerente del IMAS.	EMPLEABILIDAD ONG. 43560	2.085.794,45		
Orden de 6 de junio de 2018. (BORM nº 132, de 11/06/2018). Resolución de 21 de diciembre de 2021, del Director gerente del IMAS.	Empleabilidad Garantía Juvenil. 43562	1.000.000,00		
Decreto 225/2022, de 1 de diciembre de 2022. (BORM nº. 283, de 9-12-2022).	A Fundación Secretariado Gitano. Para el desarrollo de proyectos inclusivos dirigidos a población Gitana en situación de vulnerabilidad. 49546	56.000,00		
<b>TOTAL</b>		<b>97.464.719,36</b>		





## 6.15. PROVISIONES Y CONTINGENCIAS

### 1) INFORMACIÓN SOBRE PROVISIONES, SALVO LAS RELATIVAS A AVALES Y OTRAS GARANTÍAS CONCEDIDAS

DESCRIPCIÓN / NÚMERO DE CUENTA	Saldo inicial	Aumentos	Disminuciones	Saldo final
<b>A LARGO PLAZO</b>	<b>1.357.523,42</b>	<b>1.120.401,65</b>	<b>1.357.523,42</b>	<b>1.120.401,65</b>
142 - PROVISIÓN A LARGO PLAZO PARA RESPONSABILIDADES	1.357.523,42	1.120.401,65	1.357.523,42	1.120.401,65
<b>A CORTO PLAZO</b>	<b>100.083,16</b>	<b>220,00</b>	<b>100.083,16</b>	<b>220,00</b>
582 - PROVISIÓN A CORTO PLAZO PARA RESPONSABILIDADES	100.083,16	220,00	100.083,16	220,00

### 2) INFORMACIÓN SOBRE PASIVOS CONTINGENTES, SALVO LOS RELATIVOS A AVALES Y OTRAS GARANTÍAS CONCEDIDAS:

CUENTA	IMPORTE	NATURALEZA DE LA OBLIGACIÓN ASUMIDA
(142) PROVISIÓN A LARGO PLAZO	1.120.401,65	PROVISIÓN PARA PLEITOS, LITIGIOS Y CONTENCIOSOS





(582) PROVISIÓN A CORTO PLAZO	220,00	PROVISIÓN PARA PLEITOS, LITIGIOS Y CONTENCIOSOS
-------------------------------	--------	---

### 3) INFORMACIÓN SOBRE ACTIVOS CONTINGENTES.

No hay operaciones para el período.

### 6.16. INFORMACIÓN SOBRE MEDIO AMBIENTE

No hay operaciones para el período.

### 6.17. ACTIVOS EN ESTADO DE VENTA

No hay operaciones para el período.

### 6.18. PRESENTACIÓN POR ACTIVIDADES DE LA CUENTA DEL RESULTADO ECONÓMICO PATRIMONIAL.

	NOTAS EN LA MEMORIA	EJERCICIO 2022	EJERCICIO 2021
--	------------------------	----------------	----------------





<b>INGRESOS</b>			
Ingresos de gestión ordinaria		327.373.962,27	294.643.744,41
Ingresos financieros		100.952,32	177.880,09
Otros ingresos		6.678.632,74	8.534.021,02
<b>TOTAL INGRESOS</b>	<b>NOTA 23</b>	<b>334.153.547,33</b>	<b>303.355.645,52</b>
<b>GASTOS (PROGRAMAS)</b>			
311B - DIRECCIÓN Y SERVICIOS GENERALES DEL IMAS		-8.616.972,72	-5.826.248,47
313F - PERSONAS CON DISCAPACIDAD		-120.487.260,23	-109.857.058,78
313G - PERSONAS MAYORES		-105.313.592,00	-99.566.060,06
313H - TURISMO SOCIAL		-425.635,60	-368.333,67
313N - VALORACIÓN Y DIAGNÓSTICO		-4.580.017,53	-4.433.280,17
313O - RECONOCIMIENTO DERECHO PRESTAC.MATERIA DEPENDENCIA		-2.951.346,16	-2.727.415,65
314C - PENSIONES, AYUDAS Y SUBVENCIONES		-84.704.968,44	-83.559.222,63
<b>TOTAL GASTOS</b>	<b>NOTA 23</b>	<b>-327.079.792,68</b>	<b>-306.337.619,43</b>

## 6.19. OPERACIONES POR ADMINISTRACIÓN DE RECURSOS POR CUENTA DE OTROS ENTES PÚBLICOS

No hay operaciones para el período.





## 6.20. OPERACIONES NO PRESUPUESTARIAS DE TESORERÍA

### 1) Estado de deudores no presupuestarios.

ESTADO DE DUDORES NO PRESUPUESTARIOS							
Concepto- Descripción	Saldo a 1 de enero	Modif. Saldo inicial	Cargos realizados en ejercicio	Total deudores	Abonos realizados en ejercicio	Compensaciones	Deudores pendientes cobro a 31 diciembre
44201700- Agencia de Recaudación Deudora Recaud. Ejecutiva	1.151.535,24		4.508.618,18	5.660.153,42	2.904.421,64		2.755.731,78

### 2) Estado de acreedores no presupuestarios.

ESTADO DE ACREEDORES NO PRESUPUESTARIOS							
Concepto - Descripción	Saldo a 1 de enero	Modif. Saldo inicial	Abonos realizados en ejercicio	Total acreedores	Cargos realizados en ejercicio		Acreedores pendientes pago a 31 diciembre





41900000 OTROS ACREEDORES NO PRESUPUESTARIOS	225,87		62.396.558,86-	62.396.784,73	62.391.379,16	5.405,57
41902000 APLICACIÓN EMBARGOS			309.752,71-	309.752,71	309.752,71	
41902012 RETENCIONES CUOTAS SINDICALES			23.471,05-	23.471,05	23.471,05	
41902160 RETENCIONES JUDICIALES			56.206,43-	56.206,43	56.206,43	
41902161 RET.FUNDAC.ASOC. y ONG			190,00-	190,00	190,00	
41902220 NÓMINAS ISSORM			49.546.007,20-	49.546.007,20	49.546.007,20	
41902530 INGR. DUPLICADOS O EXCESIVOS	42.613,39		12.713,99-	55.327,38	3.917,66	51.409,72
41902579 PAGOS DEVUELTOS	801.021,29		495.613,48-	1.269.634,77	279.897,31	1.016.737,46
41903901 COMUNIDAD AUTÓNOMA ACREEDORA			69.303,23-	69.303,23	69.303,23	
47512002 HACIENDA PÚBLICA ACREED.POR RETENCIONES I.R.P.F	1.109.762,12		9.109.962,28-	10.219.724,40	8.888.829,76	1.330.894,64
47512018 RETENCIONES I.R.P.F ARRENDAMIENTOS DE INMUEBLES	3.718,25		8.813,93-	12.532,18	11.354,98	1.177,20
47602005 RETENCIONES PASIVOS PERSONAL TRANSF.			12.065,99-	12.065,99	12.065,99	
47602010 SEGURIDAD SOCIAL CONTINGENCIAS GENERALES	281.495,04		3.514.627,54-	3.796.122,58	3.477.724,56	318.398,02
47612051 CUOTAS MUFACE			5.878,01-	5.878,01	5.878,01	
47702475 HACIENDA PUBLICA I.V.A. REPERCUTIDO	724,02		1.757,50-	2.481,52	1.823,16	658,36
56002032 FIANZ.DEF.Y COMP EN METÁLICO LP	7.140,00		22.923,18-	30.063,18	30.063,18	
<b>* Total</b>	<b>2.246.699,98</b>		<b>125.585.845,38-</b>	<b>127.832.545,36</b>	<b>125.107.864,39</b>	<b>2.724.680,97</b>





3) Estado de partidas pendientes de aplicación.

a) Cobros pendientes de aplicación

ESTADO DE PARTIDAS PENDIENTES DE APLICACIÓN						
Cobros pendientes de aplicación						
Concepto - Descripción	Cobros pendientes aplicar a 1 de enero	Modif. Saldo inicial	Cobros realizados en ejercicio	Total cobros pendientes de aplicación	Cobros aplicados en ejercicio	Pendiente de aplicación a 31 diciembre
55400380 REINTEGROS EJERCICIOS CERRADOS PTES. APLICACION			18.325,96	18.325,96	18.325,96	
55400381 REINTEGROS EJERCICIO CORRIENTE PTES. APLICACION			4.454,81	4.454,81	4.454,81	
55400389 FACT.RECTIF.NEG.P.AP	2.052,45			2.052,45		2.052,45
55402170 INGRESOS PENDIENTES APLICACION	12.503,61		384.008.471,06	384.020.974,67	383.997.839,54	23.135,13
55402180 ING.A TRAV.ENT.COLAB.PTES.APL.			10.761.592,58	10.761.592,58	10.761.592,58	
55402186 INGRESOS AGENCIA RECAUDACION PTES.APLICA	17.531,39		927.972,96	945.504,35	913.700,26	31.804,09
55438101 REINTEGRO SEGURIDAD SOCIAL (IT)			3.873.271,56	3.873.271,56	3.873.271,56	
<b>* Total</b>	<b>32.087,45</b>		<b>399.594.088,93</b>	<b>399.626.176,38</b>	<b>399.569.184,71</b>	<b>56.991,67</b>





a) Pagos pendientes de aplicación

ESTADO DE PARTIDAS PENDIENTES DE APLICACIÓN

Pagos pendientes de aplicación

NO HAY PAGOS PENDIENTES DE APLICACIÓN A 31.12.2022

6.21. CONTRATACIÓN ADMINISTRATIVA. PROCEDIMIENTOS DE ADJUDICACIÓN

TIPO DE CONTRATO	PROCEDIMIENTO ABIERTO		PROCEDIMIENTO RESTRINGIDO		PROCEDIMIENTO NEGOCIADO		DIÁLOGO COMPETITIVO	ADJUDICACIÓN DIRECTA	TOTAL
	MUPLIC. CRITERIO	ÚNICO CRITERIO	MUPLIC. CRITERIO	ÚNICO CRITERIO	CON PUBLICIDAD	SIN PUBLICIDAD			
De obras	362.608,41	58.739,45							421.347,86
De suministros	25.166,79								25.166,79
Patrimoniales									
De gestión de servicios públicos									
De servicios	9.629.317,64	1.046.327,76							10.675.645,40







De concesión de obra pública									
De colaboración entre el sector público y el sector privado									
De carácter administrativo especial									
Otros									
<b>TOTAL</b>	<b>10.017.092,84</b>	<b>1.105.067,21</b>	<b>0</b>	<b>0</b>	<b>0</b>	<b>386.630,10</b>	<b>0</b>	<b>0</b>	<b>11.122.160,05</b>

Importes referidos I.V.A. excluido

## 6.22. VALORES RECIBIDOS EN DEPÓSITO

NO HAY OPERACIONES PARA EL PERIODO.





Región de Murcia  
Consejería de Política Social,  
Familias e Igualdad

## CUENTAS ANUALES 2022

**IMaS** instituto murciano  
de acción social

### 6.23. INFORMACIÓN PRESUPUESTARIA

#### 6.23.1 PRESUPUESTO CORRIENTE.

##### 6.23.1.1. PRESUPUESTO DE GASTOS

ACREEDORES PRESUPUESTARIOS	
A) ACREEDORES POR OPERACIONES DE GESTIÓN	18.107.865,02
B) OTRAS CUENTAS A PAGAR	
C) DEUDAS CON ENTIDADES DEL GRUPO, MULTIGRUPO Y ASOC.	
D) OTRAS DEUDAS	609.958,09
<b>TOTAL</b>	<b>7.752.375,35</b>





**I.M.A.S. - EJERCICIO 2022**  
**LIQUIDACION DEL PRESUPUESTO. MODIFICACIONES DE CRÉDITO POR SECCIÓN**  
**Mes: 1 a 13**

Sección	Créd. Extraord.	Supl.Crédito	Ampl.Crédito	Tran.Positivas	Tran.Negativas	Inc.Rtes.Créd	Créd.Gen.Ingresos	Bajas Anul.Rectif	Otras_Modific	Total_Modific
<b>51 I.M.A.S.</b>				1.506.782,50	1.506.782,50-	3.823.024,24	12.739,91			3.835.764,15
<b>* Total</b>				<b>1.506.782,50</b>	<b>1.506.782,50-</b>	<b>3.823.024,24</b>	<b>12.739,91</b>			<b>3.835.764,15</b>

**I.M.A.S. - EJERCICIO 2022**  
**LIQUIDACION DEL PRESUPUESTO. MODIFICACIONES DE CREDITO POR CAPITULO**  
**Mes: 1 a 13**

Capítulo	Créd. Extraord.	Supl.Crédito	Ampl.Crédito	Tran.Positivas	Tran.Negativas	Inc.Rtes.Créd	Créd.Gen.Ingresos	Bajas Anul.Rectif	Otras_Modific	Total_Modific
<b>1 GASTOS DE PERSONAL</b>			1.035,52-	2.911.256,72	767.655,76-		64.333,18		1.212.948,00	3.419.846,62
<b>2 GASTOS CORRIENTES EN BIENES Y SERVICIOS</b>				8.937.308,92	14.505.889,34-		3.034.869,00			2.533.711,42-
<b>3 GASTOS FINANCIEROS</b>			7.191,64							7.191,64
<b>4 TRANSFERENCIAS CORRIENTES</b>			6.156,12-	5.556.354,53	2.608.033,18-	3.437.647,24	11.552.756,15			17.932.568,62
<b>6 INVERSIONES REALES</b>				491.507,86	515.481,31-		228.816,80			204.843,35





<b>7 TRANSFERENCIAS DE CAPITAL</b>				515.481,31	15.000,00-		6.180.513,86			6.680.995,17
<b>8 ACTIVOS FINANCIEROS</b>				150,25						150,25
<b>* Total</b>				<b>18.412.059,59</b>	<b>18.412.059,59-</b>	<b>3.437.647,24</b>	<b>21.061.288,99</b>		<b>1.212.948,00</b>	<b>25.711.884,23</b>

### ISSO - I.M.A.S. - EJERCICIO 2022

#### LIQUIDACION DEL PRESUPUESTO. Financiación de modificaciones de crédito por programas y subconceptos.

Mes: 1 a 13

Clasif. Económica	Créd.Extraord	Créd.Suplemen	Créd.Ampliaciones	Inc.Remanentes	Cr.Ge.Ingresos	Créd.Rectificaciones	Otras_Modificaciones	Tran.Positivas	Tran.Negativas	Total_Modificaciones
<b>42000 PARA GASTOS GENERALES DE FUNCIONAMIENTO</b>					909.203,07		1.212.948,00			2.122.151,07
<b>42007 PERSONAS EN SITUACION DE DEPENDENCIA</b>					5.965.000,00					5.965.000,00
<b>42022 Bono Social Térmico</b>					6.492.656,06					6.492.656,06
<b>42023 Mejora necesidades básicas de REFUGIADOS</b>					1.285.099,20					1.285.099,20
<b>72018 MRR Servicios Sociales y</b>					6.409.330,66					6.409.330,66





<b>Dependencia</b>									
<b>87000 REMANENTE DE TESORERÍA AFECTADO</b>				3.437.647,24					3.437.647,24
<b>* Total</b>				<b>3.437.647,24</b>	<b>21.061.288,99</b>		<b>1.212.948,00</b>		<b>25.711.884,23</b>

#### I.M.A.S. - EJERCICIO 2022

##### Remanentes de Crédito

Partida Presupuestaria / Descripción	Remanente Compromt.	Remanent.No Comprom.	Total
<b>1000 RETRIBUCIONES BÁSICAS</b>		364,64	364,64
<b>10001 OTRAS REMUNERACIONES</b>		977,02	977,02
<b>12000 SUELDO</b>		29.843,21	29.843,21
<b>12001 TRIENIOS</b>		11.655,99	11.655,99
<b>12002 COMPLEMENTO DE DESTINO</b>		21.511,50	21.511,50
<b>12003 COMPLEMENTO ESPECÍFICO DEL PUESTO DE TRABAJO</b>		18.926,69	18.926,69
<b>12005 OTRAS REMUNERACIONES</b>		1.307,02	1.307,02
<b>12006 FONDO PARA CUMPLIMIENTO SENTENCIAS S/PERSON.FUNCIO</b>		285,51	285,51
<b>12007 COMPLEMENTO DE CARRERA</b>		651,08	651,08
<b>12100 SUELDO</b>		6.303,32	6.303,32
<b>12101 TRIENIOS</b>		4.947,14	4.947,14
<b>12102 COMPLEMENTO DE DESTINO</b>		4.277,49	4.277,49





<b>12103 COMPLEMENTO ESPECÍFICO DEL PUESTO DE TRABAJO</b>			559,81-	559,81-
<b>12105 OTRAS REMUNERACIONES</b>			2.514,01	2.514,01
<b>12107 COMPLEMENTO DE CARRERA</b>			559,00	559,00
<b>12400 SUELDO</b>			131,22-	131,22-
<b>12401 TRIENIOS</b>			267,99	267,99
<b>12402 COMPLEMENTO DE DESTINO</b>			1.607,43	1.607,43
<b>12403 COMPLEMENTO ESPECIFICO DEL PUESTO DE TRABAJO</b>			16,88	16,88
<b>12405 OTRAS REMUNERACIONES</b>			1.096,55-	1.096,55-
<b>12407 COMPLEMENTO DE CARRERA</b>			211,00	211,00
<b>15100 GRATIFICACIONES POR SERVICIOS EXTRAORDINARIOS</b>			1.686,43	1.686,43
<b>16000 SEGURIDAD SOCIAL</b>			59.803,69	59.803,69
<b>20200 ARRENDAMIENTOS DE EDIFICIOS</b>		0,09	1.663,36	1.663,45
<b>20400 ARRENDAMIENTOS DE MATERIAL DE TRANSPORTE</b>			6.500,00	6.500,00
<b>21200 EDIFICIOS</b>			26.437,23	26.437,23
<b>21201 OTRAS CONSTRUCCIONES</b>			95,54-	95,54-
<b>21300 MAQUINARIA</b>			230,28	230,28
<b>21301 INSTALACIONES</b>		0,01	3.037,95	3.037,96
<b>21302 UTILLAJE</b>			140,00	140,00
<b>21600 EQUIPOS PARA PROCESOS DE INFORMACIÓN</b>			4.872,76	4.872,76
<b>22000 ORDINARIO NO INVENTARIABLE</b>			8.259,43-	8.259,43-
<b>22001 PRENSA, REVISTAS, LIBROS Y OTRAS PUBLICACIONES</b>			544,72	544,72
<b>22002 MATERIAL INFORMÁTICO NO INVENTARIABLE</b>			1.001,32	1.001,32
<b>22100 ENERGÍA ELÉCTRICA</b>			15.883,43	15.883,43
<b>22101 AGUA</b>			15.937,38	15.937,38





<b>22103 COMBUSTIBLE Y CARBURANTES PARA AUTOMOCION</b>	3.404,42	4.297,57	7.701,99
<b>22104 VESTUARIO</b>		749,22	749,22
<b>22109 OTROS SUMINISTROS</b>		5.080,15	5.080,15
<b>22201 POSTALES Y TELEGRÁFICAS</b>	9.911,89	13.118,06	23.029,95
<b>22300 TRANSPORTES</b>		432,80-	432,80-
<b>22409 DE OTROS RIESGOS</b>		119.750,00	119.750,00
<b>22500 ESTATALES</b>		623,00	623,00
<b>22501 AUTONÓMICOS</b>		135,22	135,22
<b>22502 LOCALES</b>	3,43	586,29	589,72
<b>22603 JURÍDICOS, CONTENCIOSOS</b>		2.880,00	2.880,00
<b>22605 REMUNERACIONES A AGENTES MEDIADORES INDEPENDIENTES</b>		10.350,50	10.350,50
<b>22606 REUNIONES, CONFERENCIAS Y CURSOS</b>		1.904,46-	1.904,46-
<b>22700 LIMPIEZA Y ASEO</b>	0,05	27.720,68-	27.720,63-
<b>22709 OTROS</b>		33.144,44	33.144,44
<b>23001 REEMBOLSO DE GASTOS DE ALTOS CARGOS</b>		82,00	82,00
<b>23101 DE ALTOS CARGOS</b>		50,60	50,60
<b>23102 DEL PERSONAL</b>		143,00	143,00
<b>35000 INTERESES DE DEMORA</b>			
<b>35900 OTROS GASTOS FINANCIEROS</b>		856,76	856,76
<b>42000 A LA ADMINISTRACIÓN GRAL.DE LA COMUNIDAD AUTÓNOMA</b>			
<b>43107 A LA FUNDACIÓN MURCIANA TUTELA Y DEF.JUDIC.ADULTOS</b>			
<b>62100 EDIFICIOS</b>		97.203,37	97.203,37
<b>62101 OTRAS CONSTRUCCIONES</b>		97.666,10	97.666,10
<b>62200 INSTALACIONES TÉCNICAS</b>		2.835,19-	2.835,19-





62300 MAQUINARIA		1.599,86-	1.599,86-
62800 ELEMENTOS DE TRANSPORTE	1.304,77	1.304,77-	
63600 MOBILIARIO Y ENSERES		300,00	300,00
63700 EQUIPOS PARA PROCESOS DE INFORMACIÓN			
73107 A LA FUNDACIÓN MURCIANA TUTELA Y DEF.JUDIC.ADULTOS		135.000,00	135.000,00
<b>* 311B DIRECCIÓN Y SERVICIOS GENERALES DEL IMAS</b>	<b>14.624,66</b>	<b>720.041,44</b>	<b>734.666,10</b>
<b>** 5101 DIRECCIÓN Y GERENCIA DEL IMAS</b>	<b>14.624,66</b>	<b>720.041,44</b>	<b>734.666,10</b>
10000 RETRIBUCIONES BÁSICAS		357,24	357,24
10001 OTRAS REMUNERACIONES		794,00	794,00
12000 SUELDO		141.271,50	141.271,50
12001 TRIENIOS		111.791,09	111.791,09
12002 COMPLEMENTO DE DESTINO		59.751,08	59.751,08
12003 COMPLEMENTO ESPECÍFICO DEL PUESTO DE TRABAJO		77.722,69	77.722,69
12004 COMPLEMENTOS PERSONALES Y TRANSITORIOS		1.982,08	1.982,08
12005 OTRAS REMUNERACIONES		25.124,26-	25.124,26-
12007 COMPLEMENTO DE CARRERA		30.580,51	30.580,51
12100 SUELDO		3.923,32	3.923,32
12101 TRIENIOS		989,65	989,65
12102 COMPLEMENTO DE DESTINO		3.339,49	3.339,49
12103 COMPLEMENTO ESPECÍFICO DEL PUESTO DE TRABAJO		2.900,60	2.900,60
12105 OTRAS REMUNERACIONES		1.964,19	1.964,19
12107 COMPLEMENTO DE CARRERA		8.775,91	8.775,91
12400 SUELDO		10.961,61-	10.961,61-
12401 TRIENIOS		16.457,41	16.457,41







<b>12402 COMPLEMENTO DE DESTINO</b>		27.885,32	27.885,32
<b>12403 COMPLEMENTO ESPECIFICO DEL PUESTO DE TRABAJO</b>		1.694,66-	1.694,66-
<b>12405 OTRAS REMUNERACIONES</b>		9.777,38-	9.777,38-
<b>12407 COMPLEMENTO DE CARRERA</b>		16.248,61	16.248,61
<b>15100 GRATIFICACIONES POR SERVICIOS EXTRAORDINARIOS</b>		1.582,18	1.582,18
<b>16000 SEGURIDAD SOCIAL</b>		65.437,47	65.437,47
<b>20300 ARRENDAMIENTOS DE MAQUINARIA</b>		763,00	763,00
<b>20800 ARRENDAMIENTOS DE OTRO INMOVILIZADO MATERIAL</b>		26.493,00	26.493,00
<b>21200 EDIFICIOS</b>		20.195,08	20.195,08
<b>21201 OTRAS CONSTRUCCIONES</b>		1.578,75	1.578,75
<b>21300 MAQUINARIA</b>		4.016,29	4.016,29
<b>21301 INSTALACIONES</b>	140,59	63.407,84	63.548,43
<b>21302 UTILLAJE</b>	4.720,21	1.329,94	6.050,15
<b>21400 ELEMENTOS DE TRANSPORTE</b>		1.513,41	1.513,41
<b>21500 MOBILIARIO Y ENSERES</b>		11.148,21	11.148,21
<b>21600 EQUIPOS PARA PROCESOS DE INFORMACIÓN</b>		1.191,85-	1.191,85-
<b>22000 ORDINARIO NO INVENTARIABLE</b>		1.503,75-	1.503,75-
<b>22001 PRENSA, REVISTAS, LIBROS Y OTRAS PUBLICACIONES</b>		557,72	557,72
<b>22002 MATERIAL INFORMÁTICO NO INVENTARIABLE</b>		969,21-	969,21-
<b>22100 ENERGÍA ELÉCTRICA</b>		684.761,46	684.761,46
<b>22101 AGUA</b>		42.001,57-	42.001,57-
<b>22102 GAS</b>		21.975,93	21.975,93
<b>22104 VESTUARIO</b>		52.679,93-	52.679,93-
<b>22105 PRODUCTOS ALIMENTICIOS</b>	90.924,03	906.270,07	997.194,10





<b>22106 PRODUCTOS FARMACÉUTICOS Y MATERIAL SANITARIO</b>	300,00	39.466,98	39.766,98
<b>22107 COMBUSTIBLE Y CARBURANTES CALEFACCION Y OTROS USOS</b>		1.072,29	1.072,29
<b>22109 OTROS SUMINISTROS</b>	338,80	212.786,43-	212.447,63-
<b>22300 TRANSPORTES</b>	2.144,06	101.646,88-	99.502,82-
<b>22502 LOCALES</b>		32,98-	32,98-
<b>22601 ATENCIONES PROTOCOLARIAS Y REPRESENTATIVAS</b>		237,00-	237,00-
<b>22603 JURÍDICOS, CONTENCIOSOS</b>		2.124,36-	2.124,36-
<b>22606 REUNIONES, CONFERENCIAS Y CURSOS</b>		9.090,99-	9.090,99-
<b>22609 OTROS GASTOS DIVERSOS</b>		37.241,66	37.241,66
<b>22700 LIMPIEZA Y ASEO</b>	26.458,70	234.013,61-	207.554,91-
<b>22701 SEGURIDAD</b>	264,76	278.977,37	279.242,13
<b>22706 ESTUDIOS Y TRABAJOS TÉCNICOS</b>	14.832,80	14.832,80-	
<b>22707 ESTUDIOS Y TRAB.TECN. INFORMATIC.YPROCESO DE DATOS</b>		18,89	18,89
<b>22709 OTROS</b>		106.839,26	106.839,26
<b>23101 DE ALTOS CARGOS</b>		62,45-	62,45-
<b>23102 DEL PERSONAL</b>		65,00	65,00
<b>26001 PRESTACIÓN DE SERVICIOS A PERSONAS DISCAPACITADAS</b>	9.949,18	274.506,70	284.455,88
<b>26006 PRESTACIÓN DE SERVICIOS DE ESTANCIAS DIURNAS</b>	97.866,00	93.478,32	191.344,32
<b>26007 PRESTACIÓN SERVICIOS A ENFERMOS MENTALES CRÓNICOS</b>		510.724,76-	510.724,76-
<b>26008 PROYECTO VIVIENDAS TUTELADAS</b>		145.752,84	145.752,84
<b>46105 ATENCION DE PERSONAS CON DISCAPACIDAD</b>			
<b>48102 COLECTIVOS DESFAVOREC. O CON RIESGO EXCLUS.SOCIAL</b>			
<b>48105 ATENCION A PERSONAS CON DISCAPACIDAD</b>			
<b>48114 PRESTACIONES ECONOMICAS LEY DE DEPENDENCIA</b>		527,77	527,77





62100 EDIFICIOS		2.792.962,19	2.792.962,19
62200 INSTALACIONES TÉCNICAS		86.717,54	86.717,54
62400 UTILLAJE		800,80-	800,80-
62600 MOBILIARIO Y ENSERES		39.916,32-	39.916,32-
62700 EQUIPOS PARA PROCESOS DE INFORMACIÓN		2.526,60-	2.526,60-
62900 OTROS ACTIVOS MATERIALES		738,00-	738,00-
63100 EDIFICIOS		149.529,47	149.529,47
63600 MOBILIARIO Y ENSERES		35.784,46-	35.784,46-
63700 EQUIPOS PARA PROCESOS DE INFORMACIÓN		0,01	0,01
63900 OTROS ACTIVOS MATERIALES		303,29-	303,29-
64500 APLICACIONES INFORMÁTICAS		177,47	177,47
76101 INVERSIONES CENTROS Y RESID.PERS. CON DISCAPACIDAD		4.733.476,00	4.733.476,00
78101 INVERSIONES EN CENTROS Y RESIDENCIAS DE P.C.D.		502.371,46	502.371,46
<b>* 313F PERSONAS CON DISCAPACIDAD Y OTROS COLECTIVOS</b>	<b>247.939,13</b>	<b>10.249.420,31</b>	<b>10.497.359,44</b>
12000 SUELDO		88,34	88,34
12001 TRIENIOS		1.142,69	1.142,69
12002 COMPLEMENTO DE DESTINO		85,65	85,65
12003 COMPLEMENTO ESPECÍFICO DEL PUESTO DE TRABAJO		32,26	32,26
12005 OTRAS REMUNERACIONES		148,64	148,64
12007 COMPLEMENTO DE CARRERA		415,54	415,54
12100 SUELDO		165,85	165,85
12101 TRIENIOS		265,00	265,00
12102 COMPLEMENTO DE DESTINO		73,62	73,62
12103 COMPLEMENTO ESPECÍFICO DEL PUESTO DE TRABAJO		36,43	36,43





<b>12105 OTRAS REMUNERACIONES</b>		96,95	96,95
<b>12107 COMPLEMENTO DE CARRERA</b>		202,00	202,00
<b>12400 SUELDO</b>		1,64	1,64
<b>12401 TRIENIOS</b>		89,00	89,00
<b>12402 COMPLEMENTO DE DESTINO</b>		29,00	29,00
<b>12403 COMPLEMENTO ESPECIFICO DEL PUESTO DE TRABAJO</b>		27,52	27,52
<b>12405 OTRAS REMUNERACIONES</b>		0,73	0,73
<b>12407 COMPLEMENTO DE CARRERA</b>		68,00	68,00
<b>15100 GRATIFICACIONES POR SERVICIOS EXTRAORDINARIOS</b>		1.150,31	1.150,31
<b>16000 SEGURIDAD SOCIAL</b>		1.469,76	1.469,76
<b>21200 EDIFICIOS</b>		8.213,76-	8.213,76-
<b>21300 MAQUINARIA</b>		19.371,56	19.371,56
<b>21301 INSTALACIONES</b>	0,11	2.094,28	2.094,39
<b>22000 ORDINARIO NO INVENTARIABLE</b>		525,18-	525,18-
<b>22100 ENERGÍA ELÉCTRICA</b>	5.530,33	15.159,83	20.690,16
<b>22101 AGUA</b>	596,45	6.490,90	7.087,35
<b>22102 GAS</b>	4.182,98	5.171,63-	988,65-
<b>22104 VESTUARIO</b>		1.420,00	1.420,00
<b>22107 COMBUSTIBLE Y CARBURANTES CALEFACCION Y OTROS USOS</b>		6.700,00	6.700,00
<b>22109 OTROS SUMINISTROS</b>		71.774,64	71.774,64
<b>22200 TELEFÓNICAS</b>		1.000,00	1.000,00
<b>22700 LIMPIEZA Y ASEO</b>	0,02	6.979,33	6.979,35
<b>22701 SEGURIDAD</b>	0,05	10.514,12	10.514,17
<b>22709 OTROS</b>	1.067,02	1.455,76-	388,74-





<b>* 313H TURISMO SOCIAL</b>	<b>11.376,96</b>	<b>131.727,26</b>	<b>143.104,22</b>
<b>** 5102 D.G.PERSONAS CON DISCAPACIDAD</b>	<b>259.316,09</b>	<b>10.381.147,57</b>	<b>10.640.463,66</b>
<b>10000 RETRIBUCIONES BÁSICAS</b>		8.629,88	8.629,88
<b>10001 OTRAS REMUNERACIONES</b>		21.117,30	21.117,30
<b>12000 SUELDO</b>		70.897,31	70.897,31
<b>12001 TRIENIOS</b>		73.201,69	73.201,69
<b>12002 COMPLEMENTO DE DESTINO</b>		3.574,35	3.574,35
<b>12003 COMPLEMENTO ESPECÍFICO DEL PUESTO DE TRABAJO</b>		12.802,85	12.802,85
<b>12004 COMPLEMENTOS PERSONALES Y TRANSITORIOS</b>		820,47	820,47
<b>12005 OTRAS REMUNERACIONES</b>		26.137,50-	26.137,50-
<b>12007 COMPLEMENTO DE CARRERA</b>		23.655,25	23.655,25
<b>12100 SUELDO</b>		1.404,21	1.404,21
<b>12101 TRIENIOS</b>		12.848,43	12.848,43
<b>12102 COMPLEMENTO DE DESTINO</b>		46,53-	46,53-
<b>12103 COMPLEMENTO ESPECÍFICO DEL PUESTO DE TRABAJO</b>		404,44	404,44
<b>12105 OTRAS REMUNERACIONES</b>		565,89	565,89
<b>12107 COMPLEMENTO DE CARRERA</b>		15.410,94	15.410,94
<b>12400 SUELDO</b>		47.105,12-	47.105,12-
<b>12401 TRIENIOS</b>		16.774,29	16.774,29
<b>12402 COMPLEMENTO DE DESTINO</b>		60.646,40	60.646,40
<b>12403 COMPLEMENTO ESPECIFICO DEL PUESTO DE TRABAJO</b>		18.926,75-	18.926,75-
<b>12405 OTRAS REMUNERACIONES</b>		8.386,27	8.386,27
<b>12407 COMPLEMENTO DE CARRERA</b>		15.203,24	15.203,24
<b>13100 SALARIOS</b>	5,86		5,86





## CUENTAS ANUALES 2022

<b>13101 ANTIGÜEDAD</b>	1,04		1,04
<b>13102 COMPLEMENTO DE PUESTO DE TRABAJO</b>	1,78		1,78
<b>15100 GRATIFICACIONES POR SERVICIOS EXTRAORDINARIOS</b>		2.534,01	2.534,01
<b>16000 SEGURIDAD SOCIAL</b>		30.710,09	30.710,09
<b>20301 ARRENDAMIENTOS DE INSTALACIONES</b>		393,14	393,14
<b>21200 EDIFICIOS</b>	4.335,45	73.796,57	78.132,02
<b>21201 OTRAS CONSTRUCCIONES</b>		713,06-	713,06-
<b>21300 MAQUINARIA</b>		34.774,40-	34.774,40-
<b>21301 INSTALACIONES</b>	799,03	161.881,02	162.680,05
<b>21302 UTILLAJE</b>	6.949,03	4.474,63	11.423,66
<b>21400 ELEMENTOS DE TRANSPORTE</b>		38,00	38,00
<b>21500 MOBILIARIO Y ENSERES</b>		30.531,65	30.531,65
<b>22000 ORDINARIO NO INVENTARIABLE</b>		14.480,53-	14.480,53-
<b>22001 PRENSA, REVISTAS, LIBROS Y OTRAS PUBLICACIONES</b>		6.152,46	6.152,46
<b>22002 MATERIAL INFORMÁTICO NO INVENTARIABLE</b>		1.373,87	1.373,87
<b>22100 ENERGÍA ELÉCTRICA</b>		1.215.626,94	1.215.626,94
<b>22101 AGUA</b>		105.947,70	105.947,70
<b>22102 GAS</b>		940.297,69	940.297,69
<b>22104 VESTUARIO</b>		22.601,81-	22.601,81-
<b>22105 PRODUCTOS ALIMENTICIOS</b>	106.031,88	5.783,38-	100.248,50
<b>22106 PRODUCTOS FARMACÉUTICOS Y MATERIAL SANITARIO</b>	14.277,91	208.155,43-	193.877,52-
<b>22107 COMBUSTIBLE Y CARBURANTES CALEFACCION Y OTROS USOS</b>		12.150,27-	12.150,27-
<b>22109 OTROS SUMINISTROS</b>	24.129,21	384.736,13-	360.606,92-
<b>22200 TELEFÓNICAS</b>		208,00	208,00





<b>22300 TRANSPORTES</b>		494,91	494,91
<b>22502 LOCALES</b>		81,66-	81,66-
<b>22602 PUBLICIDAD Y PROPAGANDA</b>		21.996,20	21.996,20
<b>22606 REUNIONES, CONFERENCIAS Y CURSOS</b>		7.143,26-	7.143,26-
<b>22609 OTROS GASTOS DIVERSOS</b>		5.307,94-	5.307,94-
<b>22700 LIMPIEZA Y ASEO</b>	16.115,57	6.805,61-	9.309,96
<b>22701 SEGURIDAD</b>	29.614,03	5.843,72-	23.770,31
<b>22706 ESTUDIOS Y TRABAJOS TÉCNICOS</b>		170,10	170,10
<b>22707 ESTUDIOS Y TRAB.TECN. INFORMATIC.YPROCESO DE DATOS</b>		8.637,89	8.637,89
<b>22709 OTROS</b>	4,48	246.394,44	246.398,92
<b>23001 REEMBOLSO DE GASTOS DE ALTOS CARGOS</b>		272,12-	272,12-
<b>23002 DEL PERSONAL</b>		406,00	406,00
<b>23101 DE ALTOS CARGOS</b>		249,72-	249,72-
<b>23102 DEL PERSONAL</b>		1.139,00	1.139,00
<b>26002 PRESTACIÓN DE SERVICIOS A MAYORES</b>	379.461,30	2.075.457,49	2.454.918,79
<b>26006 PRESTACIÓN DE SERVICIOS DE ESTANCIAS DIURNAS</b>	125.710,50	205.280,28	330.990,78
<b>26009 PRESTACION DE OTROS SERVICIOS SOCIALES</b>	207.525,94	765.784,12	973.310,06
<b>46104 ATENCION DE PERSONAS MAYORES</b>		200.000,00	200.000,00
<b>47199 OTRAS ACTUACIONES MAT.DE PROTECCION Y PROM.SOCIAL</b>		662.455,04	662.455,04
<b>48104 ATENCION DE PERSONAS MAYORES</b>		434.218,66	434.218,66
<b>48114 PRESTACIONES ECONOMICAS LEY DE DEPENDENCIA</b>		2.118,77	2.118,77
<b>62000 TERRENOS Y BIENES NATURALES</b>		147.707,05	147.707,05
<b>62100 EDIFICIOS</b>		4.349.494,11	4.349.494,11
<b>62200 INSTALACIONES TÉCNICAS</b>		7.170,46-	7.170,46-





62400 UTILLAJE		67.331,22-	67.331,22-
62600 MOBILIARIO Y ENSERES		589.088,25	589.088,25
62700 EQUIPOS PARA PROCESOS DE INFORMACIÓN		540.000,00	540.000,00
62900 OTROS ACTIVOS MATERIALES		1.838.988,20	1.838.988,20
63100 EDIFICIOS	177.056,48	1.438.856,45	1.615.912,93
63200 INSTALACIONES TÉCNICAS		249.616,44	249.616,44
63400 UTILLAJE			
63600 MOBILIARIO Y ENSERES		3.041,20-	3.041,20-
76100 INVERSIONES CENTROS Y RESIDENCIAS PERSONAS MAYORES		429.000,00	429.000,00
77199 OTRAS INVER.MAT.PROTECCION Y PROMOCION SOCIAL		3.200.000,00	3.200.000,00
78100 INVERSIONES CENTROS Y RESIDENCIAS PERSONAS MAYORES		1.500.000,00	1.500.000,00
84100 FIANZAS			
<b>* 313G PERSONAS MAYORES</b>	<b>1.092.019,49</b>	<b>20.948.754,56</b>	<b>22.040.774,05</b>
<b>** 5103 D.G.PERSONAS MAYORES</b>	<b>1.092.019,49</b>	<b>20.948.754,56</b>	<b>22.040.774,05</b>
12000 SUELDO		13.005,25	13.005,25
12001 TRIENIOS		8.849,98	8.849,98
12002 COMPLEMENTO DE DESTINO		5.702,49	5.702,49
12003 COMPLEMENTO ESPECÍFICO DEL PUESTO DE TRABAJO		15.710,16	15.710,16
12005 OTRAS REMUNERACIONES		2.832,94	2.832,94
12007 COMPLEMENTO DE CARRERA		672,84	672,84
12100 SUELDO		8.537,92	8.537,92
12101 TRIENIOS		1.425,83	1.425,83
12102 COMPLEMENTO DE DESTINO		5.323,13	5.323,13
12103 COMPLEMENTO ESPECÍFICO DEL PUESTO DE TRABAJO		5.125,30	5.125,30







<b>12105 OTRAS REMUNERACIONES</b>		3.858,75	3.858,75
<b>12107 COMPLEMENTO DE CARRERA</b>		770,40	770,40
<b>12400 SUELDO</b>		16.090,11	16.090,11
<b>12401 TRIENIOS</b>		1.423,12	1.423,12
<b>12402 COMPLEMENTO DE DESTINO</b>		9.150,33	9.150,33
<b>12403 COMPLEMENTO ESPECIFICO DEL PUESTO DE TRABAJO</b>		7.768,16	7.768,16
<b>12405 OTRAS REMUNERACIONES</b>		119,24-	119,24-
<b>12407 COMPLEMENTO DE CARRERA</b>		1.111,00	1.111,00
<b>16000 SEGURIDAD SOCIAL</b>		38.080,31	38.080,31
<b>21200 EDIFICIOS</b>	0,09	3.026,43-	3.026,34-
<b>21301 INSTALACIONES</b>	0,04	737,66	737,70
<b>21500 MOBILIARIO Y ENSERES</b>		1.314,01	1.314,01
<b>21600 EQUIPOS PARA PROCESOS DE INFORMACIÓN</b>		3.795,54	3.795,54
<b>21900 OTRO INMOVILIZADO MATERIAL</b>		1.587,52-	1.587,52-
<b>22000 ORDINARIO NO INVENTARIABLE</b>	3.534,16	27.286,79	30.820,95
<b>22002 MATERIAL INFORMÁTICO NO INVENTARIABLE</b>		37,32	37,32
<b>22100 ENERGÍA ELÉCTRICA</b>		56.388,04	56.388,04
<b>22101 AGUA</b>		370,45	370,45
<b>22106 PRODUCTOS FARMACÉUTICOS Y MATERIAL SANITARIO</b>		359,98-	359,98-
<b>22109 OTROS SUMINISTROS</b>		1.611,77	1.611,77
<b>22201 POSTALES Y TELEGRÁFICAS</b>	106.198,98	14.458,96-	91.740,02
<b>22700 LIMPIEZA Y ASEO</b>	0,05	880,10-	880,05-
<b>22701 SEGURIDAD</b>		713,10	713,10
<b>22709 OTROS</b>	1.539,01	167,00	1.706,01





<b>23002 DEL PERSONAL</b>		1.308,00	1.308,00
<b>23102 DEL PERSONAL</b>		644,00	644,00
<b>63600 MOBILIARIO Y ENSERES</b>		5,00	5,00
<b>* 313N VALORACIÓN Y DIAGNÓSTICO</b>	<b>111.272,33</b>	<b>219.384,47</b>	<b>330.656,80</b>
<b>12000 SUELDO</b>		41.671,15	41.671,15
<b>12001 TRIENIOS</b>		326,32	326,32
<b>12002 COMPLEMENTO DE DESTINO</b>		26.385,47	26.385,47
<b>12003 COMPLEMENTO ESPECÍFICO DEL PUESTO DE TRABAJO</b>		28.070,10	28.070,10
<b>12005 OTRAS REMUNERACIONES</b>		276,21	276,21
<b>12007 COMPLEMENTO DE CARRERA</b>		221,48	221,48
<b>12100 SUELDO</b>		10.723,58	10.723,58
<b>12101 TRIENIOS</b>		473,56	473,56
<b>12102 COMPLEMENTO DE DESTINO</b>		5.575,85	5.575,85
<b>12103 COMPLEMENTO ESPECÍFICO DEL PUESTO DE TRABAJO</b>		5.101,18	5.101,18
<b>12105 OTRAS REMUNERACIONES</b>		4.947,74	4.947,74
<b>12107 COMPLEMENTO DE CARRERA</b>		639,74	639,74
<b>16000 SEGURIDAD SOCIAL</b>		38.494,96	38.494,96
<b>20200 ARRENDAMIENTOS DE EDIFICIOS</b>		3.221,00	3.221,00
<b>21200 EDIFICIOS</b>		164,10-	164,10-
<b>21301 INSTALACIONES</b>	0,02	2.864,63	2.864,65
<b>21600 EQUIPOS PARA PROCESOS DE INFORMACIÓN</b>		2.680,15-	2.680,15-
<b>22000 ORDINARIO NO INVENTARIABLE</b>	151,04	1.780,77	1.931,81
<b>22100 ENERGÍA ELÉCTRICA</b>		3.835,19-	3.835,19-
<b>22101 AGUA</b>		57.258,13	57.258,13





<b>22106 PRODUCTOS FARMACÉUTICOS Y MATERIAL SANITARIO</b>		1.342,02	1.342,02
<b>22109 OTROS SUMINISTROS</b>		693,23	693,23
<b>22201 POSTALES Y TELEGRÁFICAS</b>	171.762,72	19.210,75-	152.551,97
<b>22300 TRANSPORTES</b>		508,20-	508,20-
<b>22609 OTROS GASTOS DIVERSOS</b>		12,00	12,00
<b>22700 LIMPIEZA Y ASEO</b>	0,03	11.357,76	11.357,79
<b>22709 OTROS</b>	7.941,98	10.500,00-	2.558,02-
<b>23102 DEL PERSONAL</b>		0,68	0,68
<b>63600 MOBILIARIO Y ENSERES</b>		95,27	95,27
<b>* 3130 RECONOCIMIENTO DERECHO PRESTAC.MATERIA DEPENDENCIA</b>	<b>179.855,79</b>	<b>204.634,44</b>	<b>384.490,23</b>
<b>10000 RETRIBUCIONES BÁSICAS</b>		7.199,11	7.199,11
<b>10001 OTRAS REMUNERACIONES</b>		12.514,81	12.514,81
<b>12000 SUELDO</b>		27.256,56	27.256,56
<b>12001 TRIENIOS</b>		9.163,28	9.163,28
<b>12002 COMPLEMENTO DE DESTINO</b>		11.076,63	11.076,63
<b>12003 COMPLEMENTO ESPECÍFICO DEL PUESTO DE TRABAJO</b>		13.913,48	13.913,48
<b>12005 OTRAS REMUNERACIONES</b>		4.348,39	4.348,39
<b>12007 COMPLEMENTO DE CARRERA</b>		3.673,51	3.673,51
<b>12100 SUELDO</b>		3.068,01	3.068,01
<b>12101 TRIENIOS</b>		3.687,73	3.687,73
<b>12102 COMPLEMENTO DE DESTINO</b>		3.032,55	3.032,55
<b>12103 COMPLEMENTO ESPECÍFICO DEL PUESTO DE TRABAJO</b>		698,44	698,44
<b>12105 OTRAS REMUNERACIONES</b>		2.870,13	2.870,13
<b>12107 COMPLEMENTO DE CARRERA</b>		520,00	520,00





<b>16000 SEGURIDAD SOCIAL</b>			36.951,56	36.951,56
<b>21200 EDIFICIOS</b>			5.284,51-	5.284,51-
<b>21300 MAQUINARIA</b>			1.577,65-	1.577,65-
<b>21301 INSTALACIONES</b>		0,01	4.314,22	4.314,23
<b>21600 EQUIPOS PARA PROCESOS DE INFORMACIÓN</b>			2.630,08	2.630,08
<b>22000 ORDINARIO NO INVENTARIABLE</b>		2.500,00	212,47	2.712,47
<b>22100 ENERGÍA ELÉCTRICA</b>			66.050,59	66.050,59
<b>22101 AGUA</b>			533,52	533,52
<b>22106 PRODUCTOS FARMACÉUTICOS Y MATERIAL SANITARIO</b>			570,79-	570,79-
<b>22109 OTROS SUMINISTROS</b>			534,34	534,34
<b>22201 POSTALES Y TELEGRÁFICAS</b>		51.483,00	8.655,83-	42.827,17
<b>22601 ATENCIONES PROTOCOLARIAS Y REPRESENTATIVAS</b>			267,00	267,00
<b>22603 JURÍDICOS, CONTENCIOSOS</b>			662,69	662,69
<b>22606 REUNIONES, CONFERENCIAS Y CURSOS</b>			184,63-	184,63-
<b>22609 OTROS GASTOS DIVERSOS</b>			86,20-	86,20-
<b>22700 LIMPIEZA Y ASEO</b>			17.740,76	17.740,76
<b>22706 ESTUDIOS Y TRABAJOS TÉCNICOS</b>		0,01	23.856,93	23.856,94
<b>22707 ESTUDIOS Y TRAB.TECN. INFORMATIC.YPROCESO DE DATOS</b>			35.399,89	35.399,89
<b>22709 OTROS</b>		4.447,35	3.618,00	8.065,35
<b>23001 REEMBOLSO DE GASTOS DE ALTOS CARGOS</b>			101,15	101,15
<b>23002 DEL PERSONAL</b>			318,21	318,21
<b>23101 DE ALTOS CARGOS</b>			82,35	82,35
<b>23102 DEL PERSONAL</b>			30,54-	30,54-
<b>35000 INTERESES DE DEMORA</b>			13,22	13,22





Región de Murcia  
Consejería de Política Social,  
Familias e Igualdad

## CUENTAS ANUALES 2022

**IMaS** instituto murciano  
de acción social

<b>46102 COLECTIVOS DESFAVOR. O CON RIESGO EXCLUSION SOCIAL</b>			
<b>48100 PENSIONES DEL FONDO ASISTENCIAL</b>		8.842,14	8.842,14
<b>48101 PRESTACIONES Y AYUDAS DE PROTEC.E INSERCION SOCIAL</b>		2.846.156,35	2.846.156,35
<b>48114 PRESTACIONES ECONOMICAS LEY DE DEPENDENCIA</b>		89.548,26	89.548,26
<b>48115 RENTA BASICA DE INSERCION</b>		1.360.143,09	1.360.143,09
<b>48502 ACTUACIONES DE EMPLEO COLECTIVOS DESFAVORECIDOS</b>			
<b>63600 MOBILIARIO Y ENSERES</b>		9,98	9,98
<b>64500 APLICACIONES INFORMÁTICAS</b>		200.000,00	200.000,00
<b>78199 OTRAS INVER.MAT.DE PROTECCION Y PROMOCION SOCIAL</b>		783.233,06	783.233,06
<b>* 314C PENSIONES, AYUDAS Y SUBVENCIONES</b>	<b>58.430,37</b>	<b>5.567.852,34</b>	<b>5.626.282,71</b>
<b>** 5104 D.G.PENSIONES, VALORACIÓN Y PGMAS INCLUS.</b>	<b>349.558,49</b>	<b>5.991.871,25</b>	<b>6.341.429,74</b>
<b>*** Total</b>	<b>1.715.518,73</b>	<b>38.041.814,82</b>	<b>39.757.333,55</b>





I.M.A.S. - EJERCICIO 2022

LIQUIDACION DEL PRESUPUESTO. PROYECTOS DE INVERSIÓN.

Mes: 1 a 13

EJECUCIÓN DE PROYECTOS DE INVERSIÓN							
PROYECTO	DESCRIPCIÓN	POSIC. PRESUP.	INVERSIÓN TOTAL	INVERSIÓN A 1-ENERO	INVERSIÓN DEL EJERCICIO	COMPROMETIDO EN 2023	COMPROMETIDO EJERC. POSTERIORES
32229	OBRAS DE ADECUACIÓN EN CENTR.OCCUP CHURRA	G/313F/63100	149.436,72	145.806,72	3.630,00		
32244	ADECUACIÓN EDIFICIOS SERVICIOS GENERALES	G/311B/62100	165.587,79	86.273,16	79.314,63		
32244	ADECUACIÓN EDIFICIOS SERVICIOS GENERALES	G/311B/62200	4.648,27	1.813,08	2.835,19		
32244	ADECUACIÓN EDIFICIOS SERVICIOS GENERALES	G/311B/62300	3.577,38	1.977,52	1.599,86		
32249	DOT.Y EQUIP.SERVICIOS CENTRALES IMAS	G/311B/62800	27.333,90	0	27.333,90		
32249	DOT.Y EQUIP.SERVICIOS CENTRALES IMAS	G/311B/63700	6.186,50	4.793,64	1.392,86		
32250	DOTAC.Y EQUIP RESIDENCIA LUIS VALENCIANO	G/313F/62200	3.431,56	0	3.431,56		
32250	DOTAC.Y EQUIP RESIDENCIA LUIS VALENCIANO	G/313F/62400	16.266,96	15.466,16	800,8		
32250	DOTAC.Y EQUIP RESIDENCIA LUIS VALENCIANO	G/313F/62700	2.976,60	0	2.976,60		
32250	DOTAC.Y EQUIP RESIDENCIA LUIS VALENCIANO	G/313F/63600	41.127,78	40.503,54	624,24		





	VALENCIANO						
32252	OBRAS REFORMA Y ADEC. EN C.O. EL PALMAR	G/313F/63100	408.574,84	404.962,99	3.611,85		
33500	OBRAS REFORMA Y ADEC.EN R.P.M.CARTAGENA	G/313G/63100	5.321.965,02	5.227.706,02	94.259,00		
33500	OBRAS REFORMA Y ADEC.EN R.P.M.CARTAGENA	G/313G/63200	357.273,74	344.790,17	12.483,57		
37439	DOTACION Y EQUIPAMIENTO SERV. GRALES.	G/313G/62600	127.864,50	119.957,15	7.907,35		
37440	DOTACION Y EQUIPAMIENTO SERV. GRALES.	G/313F/63700	8.469,99	0	8.469,99		
37451	OBRAS REFORMA Y ADECUACIÓN C.O.CANTERAS	G/313F/63100	365.352,18	291.965,74	73.386,44		
39913	ADECUACIÓN RESID.PER.MAY.S.PEDRO PINATAR	G/313G/63100	686.219,89	683.654,69	2.565,20		
40359	ADEC.RESID.PERS.MAYORES VIRGEN DEL VALLE	G/313G/63100	118.797,79	17.545,00	65.942,25	35.310,54	
40359	ADEC.RESID.PERS.MAYORES VIRGEN DEL VALLE	G/313G/63600	14.998,92	0	14.998,92		
43141	EQUIP. UNIDAD VALOR. Y DIAGN.CARTAGENA	G/313N/63600	21.365,30	11.655,30	9.710,00		
43142	EQUIPAM.CTRO OCUPACIONAL DE LOS OLIVOS	G/313F/62600	149.309,06	134.424,57	14.884,49		
43142	EQUIPAM.CTRO OCUPACIONAL DE LOS OLIVOS	G/313F/63600	76.356,06	62.387,45	13.968,61		
43144	EQUIPAMIENTO CENTRO OCUP. EL PALMAR	G/313F/63600	71.597,04	52.257,60	19.339,44		
43145	EQUIPAMIENTO C.P.D. JULIO LOPEZ AMBIT	G/313F/62600	101.181,48	95.481,61	5.699,87		





43146	EQUIPAMIENTO CENTRO PERS. DISCAP. CHURRA	G/313F/62600	104.346,50	101.504,28	2.842,22		
43146	EQUIPAMIENTO CENTRO PERS. DISCAP. CHURRA	G/313F/63600	55.085,81	53.233,64	1.852,17		
43146	EQUIPAMIENTO CENTRO PERS. DISCAP. CHURRA	G/313F/63900	1.859,43	1.556,14	303,29		
43163	EQUIPAMIENTO H.P.M. ALCANTARILLA	G/313G/63600	3.400,86	2.710,86	690		
43164	EQUIPAMIENTO HPM ARCHENA	G/313G/62400	2.292,95	0	2.292,95		
43165	EQUIPAMIENTO HPM CARTAGENA I	G/313G/62600	34.577,12	33.857,17	719,95		
43165	EQUIPAMIENTO HPM CARTAGENA I	G/313G/63600	11.493,03	10.416,61	1.076,42		
43166	EQUIPAMIENTO HPM LORCA	G/313G/63200	2.034,99	0	2.034,99		
43169	EQUIPAMIENTO HPM CARAVACA	G/313G/63400	2.292,95	0	2.292,95		
43169	EQUIPAMIENTO HPM CARAVACA	G/313G/63600	19.216,42	18.248,42	968		
43566	EQUIPAMIENTO HPM SAN JAVIER	G/313G/63600	4.980,44	4.170,03	810,41		
43567	EQUIPAMIENTO HPM YECLA	G/313G/62600	14.456,12	13.475,41	980,71		
43568	EQUIPAMIENTO R.P.M.SAN BASILIO DE MURCIA	G/313G/62200	7.170,46	0	7.170,46		
43568	EQUIPAMIENTO R.P.M.SAN BASILIO DE MURCIA	G/313G/62400	59.971,48	0	59.971,48		
43568	EQUIPAMIENTO R.P.M.SAN BASILIO DE MURCIA	G/313G/62600	123.394,00	57.805,19	65.588,81		
43568	EQUIPAMIENTO R.P.M.SAN BASILIO DE MURCIA	G/313G/63600	74.517,61	33.566,37	40.951,24		
43574	EQUIPAMIENTO C.D. LA UNION	G/313G/63600	8.005,29	4.705,29	3.300,00		
43575	EQUIPAMIENTO C.D. CARTAGENA III	G/313G/63600	20.970,81	20.495,52	475,29		
43577	EQUIPAMIENTO CD MOLINA DE SEGURA	G/313G/63600	8.483,29	4.493,76	3.989,53		







43579	EQUIP.R.P.M. DOMINGO SASTRE DE LORCA	G/313G/63600	51.028,25	3.659,17	47.369,08		
43580	DOT. Y EQUIP. RPM V. DEL ROSARIO ALHAMA	G/313G/62400	34.184,98	26.825,24	7.359,74		
43580	DOT. Y EQUIP. RPM V. DEL ROSARIO ALHAMA	G/313G/62600	84.042,86	58.937,97	25.104,89		
43581	DOT. Y EQUIP. RPM OBISPO JAVIER AZAGRA	G/313G/62600	117.739,70	78.245,61	39.494,09		
43581	DOT. Y EQUIP. RPM OBISPO JAVIER AZAGRA	G/313G/62900	1.011,80	0	1.011,80		
43588	EQUIPAMIENTO HPM MURCIA I	G/313G/63600	8.046,54	4.744,45	3.302,09		
44633	EQUIPAMIENTO HPM. LAS TORRES DE COTILLAS	G/313G/62600	10.374,94	4.022,05	6.352,89		
44645	DOT.Y EQUIP.SUBD.GRAL.PENSIONES,VALORAC	G/314C/63600	9.961,51	8.071,49	1.890,02		
44649	EQUIPAMIENTO CENTRO OCUPACIONAL CANTERAS	G/313F/62600	122.682,50	108.115,56	14.566,94		
44649	EQUIPAMIENTO CENTRO OCUPACIONAL CANTERAS	G/313F/62900	2.136,23	1.398,23	738		
44997	DOTACIÓN Y EQUIPAMIENTO C.D. CIEZA	G/313G/63600	10.803,58	8.425,22	2.378,36		
45000	EQUIP.C.VALORACIÓN Y TRAMIT.DEPENDENCIA	G/313O/63600	12.872,68	11.367,95	1.504,73		
45001	EQUIP. RESIDENCIA SAN PEDRO DEL PINATAR	G/313G/62600	109.621,66	104.352,71	5.268,95		
47201	APLICACION INFORMATICA ATENCION TEMPRANA	G/313F/64500	78.928,91	43.484,38	35.444,53		
47951	ADQ.MÓDULOS AT. USUARIOS C.D.EL PALMAR C	G/313F/62600	4.100,00	0	4.100,00		
49257	REMODELAC. JARDÍN RPM DOMINGO SASTRE	G/313G/63100	30.224,53	0	30.224,53		





49262	OBRAS DE REFORMA DG.PERS.DISCAPAC.	G/313F/63100	12.407,24	0	12.407,24		
-------	------------------------------------	--------------	-----------	---	-----------	--	--

### 6.23.1.2. PRESUPUESTO DE INGRESOS

I.M.A.S. - EJERCICIO 2022

LIQUIDACION DEL PRESUPUESTO DE INGRESOS

Proceso de Gestión de Ingreso Público

A.2) Anulación de Derechos Presupuestarios

Mes: 1 a 13

Clasificación Económica	Anul.liquidaciones	Aplazam. y Fraccion	Devolución ingreso	Total Dchos.Anula.
30216 T172-TASA RECONOCIM.O REVISION GRADO DEP			360,25	360,25
30217 T173-TASA RECONOCIM.O REVISION GRADO DIS			900,00	900,00
<b>* 302 TASAS S/CONVOCATORIAS,PRUEBAS SELECTIV.,EX</b>			<b>1.260,25</b>	<b>1.260,25</b>
31200 PRESTACIONES SOCIALES A PERSONAS MAYORES	533,33			533,33
31202 PRESTACIONES SOCIALES A JÓVENES	1.813,82			1.813,82
<b>* 312 PRESTACIONES SOCIALES</b>	<b>2.347,15</b>			<b>2.347,15</b>
38000 DE EJERCICIOS CERRADOS	542.197,84		13.685,95	555.883,79
<b>* 380 DE EJERCICIOS CERRADOS</b>	<b>542.197,84</b>		<b>13.685,95</b>	<b>555.883,79</b>
38100 PAGOS INDEBIDOS	3.768,01		5.462,28	9.230,29
<b>* 381 DEL PRESUPUESTO CORRIENTE</b>	<b>3.768,01</b>		<b>5.462,28</b>	<b>9.230,29</b>
38269 REINTEGROS AYUDAS DE DEPENDENCIA	3.421,74		83,24	3.504,98
<b>* 382 DE SUBVENCIONES COFINANCIADAS</b>	<b>3.421,74</b>		<b>83,24</b>	<b>3.504,98</b>





<b>39101 INTERESES DE DEMORA</b>	19.784,57			19.784,57
<b>* 391 RECARGOS, MULTAS Y COSTAS</b>	<b>19.784,57</b>			<b>19.784,57</b>
<b>42000 PARA GASTOS GENERALES DE FUNCIONAMIENTO</b>			25.237.036,33	25.237.036,33
<b>* 420 DE LA CONSEJERÍA A LA QUE ESTÁ ADSCRITO</b>			<b>25.237.036,33</b>	<b>25.237.036,33</b>
<b>72000 PARA OPERACIONES DE CAPITAL</b>			134.468,98	134.468,98
<b>* 720 DE LA CONSEJERÍA A LA QUE ESTÁ ADSCRITO</b>			<b>134.468,98</b>	<b>134.468,98</b>
<b>** Total</b>	<b>571.519,31</b>		<b>25.391.997,03</b>	<b>25.963.516,34</b>

## I.M.A.S. - EJERCICIO 2022

## LIQUIDACION DEL PRESUPUESTO DE INGRESOS

## Proceso de Gestión de Ingreso Público

## C) Recaudación Neta

Mes: 1 a 13

Clasificación Económica	Recaudación Total	Devoluciones Ingreso	Recaudación Neta
<b>30100 T010.-TASA GENERAL DE ADMINISTRACIÓN</b>	37,18		37,18
<b>* 301 TASAS GENERALES DE LA COMUNIDAD AUTÓNOMA</b>	<b>37,18</b>		<b>37,18</b>
<b>30216 T172-TASA RECONOCIM.O REVISION GRADO DEPENDENCIA</b>	114.940,00	360,25	114.579,75
<b>30217 T173-TASA RECONOCIM.O REVISION GRADO DISCAPACIDAD</b>	121.781,02	900,00	120.881,02
<b>* 302 TASAS S/CONVOCATORIAS,PRUEBAS SELECTIV.,EXPED.TÍTULO</b>	<b>236.721,02</b>	<b>1.260,25</b>	<b>235.460,77</b>
<b>31200 PRESTACIONES SOCIALES A PERSONAS MAYORES</b>	2.213.010,05		2.213.010,05
<b>31201 PRESTACIONES SOCIALES A PERSONAS CON DISCAPACIDAD</b>	2.032.926,00		2.032.926,00
<b>31202 PRESTACIONES SOCIALES A JÓVENES</b>	21.939,47		21.939,47
<b>* 312 PRESTACIONES SOCIALES</b>	<b>4.267.875,52</b>		<b>4.267.875,52</b>
<b>38000 DE EJERCICIOS CERRADOS</b>	435.807,16	13.685,95	422.121,21





<b>* 380 DE EJERCICIOS CERRADOS</b>	<b>435.807,16</b>	<b>13.685,95</b>	<b>422.121,21</b>
<b>38100 PAGOS INDEBIDOS</b>	71.664,92	5.462,28	66.202,64
<b>38101 SEGURIDAD SOCIAL (I.T.)</b>	3.876.289,19		3.876.289,19
<b>* 381 DEL PRESUPUESTO CORRIENTE</b>	<b>3.947.954,11</b>	<b>5.462,28</b>	<b>3.942.491,83</b>
<b>38206 REINTEGROS DEL FONDO SOCIAL EUROPEO</b>	63.514,99		63.514,99
<b>38269 REINTEGROS AYUDAS DE DEPENDENCIA</b>	25.946,76	83,24	25.863,52
<b>* 382 DE SUBVENCIONES COFINANCIADAS</b>	<b>89.461,75</b>	<b>83,24</b>	<b>89.378,51</b>
<b>39100 RECARGO DE APREMIO POR DEUDAS TRIBUTARIAS</b>	7.582,35		7.582,35
<b>39101 INTERESES DE DEMORA</b>	13.723,56		13.723,56
<b>* 391 RECARGOS, MULTAS Y COSTAS</b>	<b>21.305,91</b>		<b>21.305,91</b>
<b>39902 INDEMNIZACIÓN POR DAÑOS EN BIENES PROPIOS</b>	600,00		600,00
<b>39911 USUARIOS CENTROS CONCERTADOS IMAS</b>	4.333,21		4.333,21
<b>* 399 INGRESOS DIVERSOS</b>	<b>4.933,21</b>		<b>4.933,21</b>
<b>40317 PENSIONES F.A.S.</b>	67.049,93		67.049,93
<b>40318 GESTIÓN DE PENSIONES NO CONTRIBUTIVAS</b>	4.156,00		4.156,00
<b>* 403 SUBVENC.FINALISTAS ACTUAC.ÁREA PROTEC.Y PROM.SOCIA</b>	<b>71.205,93</b>		<b>71.205,93</b>
<b>42000 PARA GASTOS GENERALES DE FUNCIONAMIENTO</b>	259.181.942,07	25.237.036,33	233.944.905,74
<b>42002 ACTUACIONES COFINANCIADAS POR EL F.S.E.</b>	1.481.634,00		1.481.634,00
<b>42007 PERSONAS EN SITUACION DE DEPENDENCIA</b>	24.089.299,81		24.089.299,81
<b>42008 PLAN DE DESARROLLO GITANO</b>	82.350,00		82.350,00
<b>42013 ACTUACIONES COFINANCIADAS FSE-POEJ</b>	738.734,00		738.734,00
<b>42022 Bono Social Térmico</b>	6.492.656,06		6.492.656,06
<b>42023 Mejora necesidades básicas de REFUGIADOS</b>	1.285.099,20		1.285.099,20
<b>* 420 DE LA CONSEJERÍA A LA QUE ESTÁ ADSCRITO</b>	<b>293.351.715,14</b>	<b>25.237.036,33</b>	<b>268.114.678,81</b>





Región de Murcia  
Consejería de Política Social,  
Familias e Igualdad

## CUENTAS ANUALES 2022

**IMAS** instituto murciano  
de acción social

<b>72000 PARA OPERACIONES DE CAPITAL</b>	740.622,00	134.468,98	606.153,02
<b>72003 ACTUACIONES COFINANCIADAS POR EL FEDER</b>	160.000,00		160.000,00
<b>72018 MRR Servicios Sociales y Dependencia</b>	4.922.763,00		4.922.763,00
<b>* 720 DE LA CONSEJERÍA A LA QUE ESTÁ ADSCRITO</b>	<b>5.823.385,00</b>	<b>134.468,98</b>	<b>5.688.916,02</b>
<b>** Total</b>	<b>308.250.401,93</b>	<b>25.391.997,03</b>	<b>282.858.404,90</b>

### I.M.A.S. - EJERCICIO 2022

#### Devoluciones de Ingreso

Mes: 1 a 13

Clasificación Económica	Ptes.pago 1 enero	Modific. S.I. y Anul	Reconocidas en ejerc	Total Devol. Rdas	Prescripciones	Pagadas en ejerc.	Ptes.pago 31 Dic
<b>30100 T010.-TASA GENERAL DE ADMINIST</b>							
<b>30101 T020.-TASA GRAL.POR PRESTAC.SE</b>							
<b>* 301 TASAS GENERALES DE LA COMUNIDAD</b>							
<b>30216 T172-TASA RECONOCIM.O REVISION</b>			360,25	360,25		360,25	
<b>30217 T173-TASA RECONOCIM.O REVISION</b>	70,00		830,00	900,00		900,00	
<b>* 302 TASAS S/CONVOCATORIAS,PRUEBAS SE</b>	<b>70,00</b>		<b>1.190,25</b>	<b>1.260,25</b>		<b>1.260,25</b>	
<b>31200 PRESTACIONES SOCIALES A PERSON</b>							
<b>31201 PRESTACIONES SOCIALES A PERSON</b>							
<b>31202 PRESTACIONES SOCIALES A JÓVENE</b>							
<b>31203 PRESTACIONES SOCIALES INST.SOC</b>							
<b>31205 FALTA TEXTO</b>							





31206 FALTA TEXTO							
31212 FALTA TEXTO							
31213 FALTA TEXTO							
<b>* 312 PRESTACIONES SOCIALES</b>							
38000 DE EJERCICIOS CERRADOS			13.685,95	13.685,95		13.685,95	
<b>* 380 DE EJERCICIOS CERRADOS</b>			<b>13.685,95</b>	<b>13.685,95</b>		<b>13.685,95</b>	
38100 PAGOS INDEBIDOS			5.462,28	5.462,28		5.462,28	
38103 POR ANUNCIOS A CARGO DE PARTIC							
<b>* 381 DEL PRESUPUESTO CORRIENTE</b>			<b>5.462,28</b>	<b>5.462,28</b>		<b>5.462,28</b>	
38205 REINTEGROS DE SUBVENCIONES DEL							
38269 REINTEGROS AYUDAS DE DEPENDENC			83,24	83,24		83,24	
<b>* 382 DE SUBVENCIONES COFINANCIADAS</b>			<b>83,24</b>	<b>83,24</b>		<b>83,24</b>	
39100 RECARGO DE APREMIO POR DEUDAS							
39101 INTERESES DE DEMORA							
<b>* 391 RECARGOS, MULTAS Y COSTAS</b>							
39911 USUARIOS CENTROS CONCERTADOS I							
39999 OTROS INGRESOS DIVERSOS							
<b>* 399 INGRESOS DIVERSOS</b>							
40325 FONDO ESPECIAL DEL ESTADO.ATEN							
<b>* 403 SUBVENC.FINALISTAS ACTUAC.ÁREA P</b>							
42000 PARA GASTOS GENERALES DE FUNCION			25.237.036,33	25.237.036,33		25.237.036,33	
42008 PLAN DE DESARROLLO GITANO							
42009 P.A.I. PERSONAS DISCAPACITADAS							
<b>* 420 DE LA CONSEJERÍA A LA QUE ESTÁ A</b>			<b>25.237.036,33</b>	<b>25.237.036,33</b>		<b>25.237.036,33</b>	





<b>52000 INTERESES DE CUENTAS BANCARIAS</b>							
<b>* 520 INTERESES DE CUENTAS BANCARIAS</b>							
<b>55099 OTRAS CONCESIONES</b>							
<b>* 550 DE CONCESIONES ADMINISTRATIVAS</b>							
<b>70307 FONDO ESPECIAL DEL ESTADO.ATEN</b>							
<b>* 703 SUBVENC.FINALISTAS ACTUAC.ÁREA P</b>							
<b>72000 PARA OPERACIONES DE CAPITAL</b>			134.468,98	134.468,98		134.468,98	
<b>* 720 DE LA CONSEJERÍA A LA QUE ESTÁ A</b>			<b>134.468,98</b>	<b>134.468,98</b>		<b>134.468,98</b>	
<b>** Total</b>	<b>70,00</b>		<b>25.391.927,03</b>	<b>25.391.997,03</b>		<b>25.391.997,03</b>	

### DESGLOSE DE DEUDORES PRESUPUESTARIOS

<b>A) DEUDORES POR OPERACIONES DE GESTIÓN</b>	37.649.531,14
<b>B) DEUDORES POR OTRAS CUENTAS A COBRAR</b>	
<b>C) INVERSIONES FINANCIERAS CON ENTIDADES DEL GRUPO, MULTIGRUPO Y ASOCIADAS</b>	
<b>D) OTRAS INVERSIONES FINANCIERAS</b>	
<b>TOTAL</b>	<b>37.649.531,14</b>





### DESGLOSE DE DERECHOS CANCELADOS POR CRÉDITOS INCOBRABLES

<b>A) PÉRDIDAS DE CRÉDITOS INCOBRABLES CON OTRAS ENTIDADES</b>	169.478,92
<b>C) PÉRDIDAS DE CRÉDITOS INCOBRABLES CON ENTIDADES DEL GRUPO, MULTIGRUPO Y ASOCIADAS</b>	
<b>D) OTRAS INVERSIONES FINANCIERAS</b>	
<b>TOTAL</b>	<b>169.478,92</b>

### DESGLOSE DEL DETERIORO DE VALOR DE CRÉDITOS PRESUPUESTARIOS

DESCRIPCIÓN	IMPORTE	TOTAL A PROVISIONAR
(A) DETERIORO DE VALOR DE CRÉDITOS. OP.DE GESTIÓN. (1) DERCH.PDTS.COBRO.31.12 CAP.1,2,3,5	5.068.389,84	4.474.404,30
(A) DETERIORO DE VALOR DE CRÉDITOS. OP.DE GESTIÓN. (2) DEUDAS SUSPENDIDAS CON GARANTÍA		
(A) DETERIORO DE VALOR DE CRÉDITOS. OP.DE GESTIÓN. (1) - (2)	5.068.389,84	4.474.404,30
(B) DETERIORO POR OTRAS CUENTAS A COBRAR. DERCH.PDTS.COBRO.31.12 CAP.9		
(C) DETERIORO DE INVERSIONES FINANCIERAS.ENTIDADES DEL GRUPO,MULTIGRUPO Y ASOCIADAS.(1)		







DERCH.PDTS.COBRO.31.12 CAP.6,8 NIF CIMCA		
(C) DETERIORO DE INVERSIONES FINANCIERAS. ENTIDADES DEL GRUPO,MULTIGRUPO Y ASOCIADAS.(2) DEUDAS SUSPENDIDAS CON GARANTÍA		
(C) DETERIORO DE INVERSIONES FINANCIERAS. ENTIDADES DEL GRUPO,MULTIGRUPO Y ASOCIADAS.(1) - (2)		
(D) DETERIORO POR OTRAS INVERSIONES FINANCIERAS. (1) DERCH.PDTS.COBRO.31.12 RESTO CAP.6,8		
(D) DETERIORO POR OTRAS INVERSIONES FINANCIERAS. (2) DEUDAS SUSPENDIDAS CON GARANTÍA		
(D) DETERIORO POR OTRAS INVERSIONES FINANCIERAS. (1) - (2)		
SUBTOTAL INFORME	5.068.389,84	4.474.404,30
CAPITULO IV. COLUMNA DERECHOS PENDIENTES DE COBRO A 31.12.		
CAPITULO VII. COLUMNA DERECHOS PENDIENTES DE COBRO A 31.12.		
<b>TOTAL CUENTA 43100000</b>	<b>5.068.389,84</b>	<b>4.360.924,20</b>





## 6.23.2 PRESUPUESTOS CERRADOS

### 6.23.2.1. PRESUPUESTO DE GASTOS

OBLIGACIONES DE EJERCICIOS CERRADOS (Por ejercicios)						
EJERCICIO	OBLIGACIONES PENDIENTES A 1 DE ENERO	MODIF. SALDO INICIAL Y ANULACIONES	TOTAL OBLIGACIONES	PRESCRIPC.	PAGOS REALIZADOS	OBLIGACIONES PENDIENTES A 31 DE DICIEMBRE
2012	41.280,57		41.280,57			41.280,57
2021	7.752.375,35		7.752.375,35		7.752.375,35	
<b>TOTAL</b>	<b>7.793.655,92</b>		<b>7.793.655,92</b>		<b>7.752.375,35</b>	<b>41.280,57</b>

OBLIGACIONES DE EJERCICIOS CERRADOS (Por capítulos)							
EJERCICIO	OBLIGACIONES PENDIENTES A 1 DE ENERO	OBLIGACIONES PENDIENTES A 1 DE ENERO	MODIF. SALDO INICIAL Y ANULACIONES	TOTAL OBLIGACIONES	PRESCRIPC.	PAGOS REALIZADOS	OBLIGACIONES PENDIENTES A 31 DE DICIEMBRE
2012		41.280,57		41.280,57			41.280,57
	2.GASTOS CORRIENTES	41.280,57		41.280,57			41.280,57





	EN BIENES Y SERVICIOS						
2021		7.752.375,35		7.752.375,35		7.752.375,35	
	2.GASTOS CORRIENTES EN BIENES Y SERVICIOS	5.271.113,20		5.271.113,20		5.271.113,20	
	4.TRANSFERENCIAS CORRIENTES	1.948.922,17		1.948.922,17		1.948.922,17	
	6.INVERSIONES REALES	530.397,98		530.397,98		530.397,98	
	7. TRANSFERENCIAS DE CAPITAL	1.942,00		1.942,00		1.942,00	
<b>TOTAL</b>		<b>7.793.655,92</b>		<b>7.793.655,92</b>		<b>7.752.375,35</b>	<b>41.280,57</b>

### 6.23.2.2. PRESUPUESTO DE INGRESOS

#### I.M.A.S. EJERCICIO 2022

#### DERECHOS A COBRAR DE PRESUPUESTOS CERRADOS

#### Resumen por Ejercicios

Mes: 1 a 13

Clasificación Económica	Dch. Pend. Cobro 1En	Modific. Sal.Inic.	Dchos. Anulados	Dchos. Cancelados	Recaudación	D. Pend. Cobro 31D
2000 .	8.609,67					8.609,67
2001 .	29.548,47					29.548,47
2002 .	2.889,11					2.889,11
2003 .	27.873,44				166,65	27.706,79





2004 .	56.918,87					56.918,87
2005 .	134.077,83				1.020,55	133.057,28
2006 .	59.474,43			1.509,79	1.243,55	56.721,09
2007 .	47.502,99			372,19	253,18	46.877,62
2008 .	133.990,67			1.607,04	432,78	131.950,85
2009 .	61.384,64			1.294,81	1.103,49	58.986,34
2010 .	185.861,86			6.637,51	2.818,09	176.406,26
2011 .	172.581,05			5.359,77	4.636,01	162.585,27
2012 .	747.524,82			9.213,57	4.291,17	734.020,08
2013 .	385.710,20			17.255,71	11.262,04	357.192,45
2014 .	454.513,93			10.159,76	10.919,83	433.434,34
2015 .	639.633,77			8.193,35	24.247,57	607.192,85
2016 .	418.205,46			23.527,85	18.977,97	375.699,64
2017 .	560.946,69			36.789,17	24.810,35	499.347,17
2018 .	513.786,39			22.655,31	29.234,69	461.896,39
2019 .	886.284,55		44.344,79	20.932,05	113.658,41	707.349,30
2020 .	1.381.470,67		31.204,32	3.971,04	127.603,46	1.218.691,85
2021 .	35.530.255,13		424.403,03		32.472.056,13	2.633.795,97
<b>* Total</b>	<b>42.439.044,64</b>		<b>499.952,14</b>	<b>169.478,92</b>	<b>32.848.735,92</b>	<b>8.920.877,66</b>





Región de Murcia  
Consejería de Política Social,  
Familias e Igualdad

## CUENTAS ANUALES 2022

**IMAS** instituto murciano  
de acción social

**I.M.A.S. EJERCICIO 2022**  
**DERECHOS A COBRAR DE PRESUPUESTOS CERRADOS**  
**Resumen por Capítulos**  
**Mes: 1 a 13**

Clasificación Económica	D.Pend.Cobro 1E	Modif. Saldo Inic.	Dchos. Anulados	Dchos. Cancelados	Recaudación	D. Pend. Cobro 31D
<b>3 TASAS,PRECIOS PBCOS.Y OTR</b>	12.175.920,73		499.936,68	169.478,92	2.593.926,74	8.912.578,39
<b>4 TRANSFERENCIAS CORRIENTES</b>	28.905.370,49				28.905.370,49	
<b>5 INGRESOS PATRIMONIALES</b>	8.512,92		15,46		198,19	8.299,27
<b>7 TRANSFERENCIAS DE CAPITAL</b>	1.349.240,50				1.349.240,50	
<b>* Total</b>	<b>42.439.044,64</b>		<b>499.952,14</b>	<b>169.478,92</b>	<b>32.848.735,92</b>	<b>8.920.877,66</b>

**I.M.A.S. EJERCICIO 2022**  
**DERECHOS A COBRAR DE PRESUPUESTOS CERRADOS**  
**Resumen por Conceptos**  
**Mes: 1 a 13**

DER. PENDIENTES COBRO CERRADOS SUBCONC						
Clasificación Económica	D. Pend. Cobro 1E	Modific. Sal.Inic.	Dchos. Anulados	Dchos. Cancelados	Recaudación	D. Pend. Cobro 31D
<b>380000 DE EJERCICIOS CERRADOS</b>	8.609,67					8.609,67
<b>* 2000 .</b>	<b>8.609,67</b>					<b>8.609,67</b>
<b>310200 Conjunto Residencial de</b>	222,81					222,81
<b>310205 Residencias y clubs de a</b>	460,67					460,67
<b>310210 Resid. T.E. Murcia</b>	616,98					616,98





310211 C.At. Minusv. Churra	1.164,24					1.164,24
380000 DE EJERCICIOS CERRADOS	18.002,93					18.002,93
382080 FALTA TEXTO	9.080,84					9.080,84
<b>* 2001 .</b>	<b>29.548,47</b>					<b>29.548,47</b>
31203 RESIDENCIA DE LA TERCERA	51,43					51,43
38000 DE EJERCICIOS CERRADOS	2.593,54					2.593,54
39101 INTERESES DE DEMORA	244,14					244,14
<b>* 2002 .</b>	<b>2.889,11</b>					<b>2.889,11</b>
38000 DE EJERCICIOS CERRADOS	14.410,54				146,35	14.264,19
38100 PAGOS INDEBIDOS	406,38					406,38
38205 REINTEGROS DE SUBVENCION	11.065,62					11.065,62
39101 INTERESES DE DEMORA	1.990,90				20,30	1.970,60
<b>* 2003 .</b>	<b>27.873,44</b>				<b>166,65</b>	<b>27.706,79</b>
31201 RESIDENCIA DE LA TERCERA	863,07					863,07
31202 RESIDENCIA DE LA TERCERA	357,98					357,98
31203 RESIDENCIA DE LA TERCERA	4.843,51					4.843,51
31204 RESIDENCIA DR.FRANCISCO	226,36					226,36
31205 CONJUNTO RESIDENCIAL DE	1.860,36					1.860,36
31208 CENTRO DE DISMINUIDOS PS	5.442,15					5.442,15
31209 CENTRO DE DISMINUIDOS PS	633,57					633,57
31210 CENTRO DE ATENCIÓN DE MI	379,90					379,90
31211 CENTRO OCUPACIONAL DR.JU	665,19					665,19
31213 OTRAS RESIDENCIAS Y HOGA	1.007,16					1.007,16
38000 DE EJERCICIOS CERRADOS	38.272,41					38.272,41





<b>38100 PAGOS INDEBIDOS</b>	2.234,84					2.234,84
<b>38205 REINTEGROS DE SUBVENCION</b>	127,42					127,42
<b>39101 INTERESES DE DEMORA</b>	4,95					4,95
<b>* 2004 .</b>	<b>56.918,87</b>					<b>56.918,87</b>
<b>31200 RESIDENCIA DE LA TERCERA</b>	19.777,58					19.777,58
<b>31201 RESIDENCIA DE LA TERCERA</b>	56.866,73					56.866,73
<b>31202 RESIDENCIA DE LA TERCERA</b>	333,57					333,57
<b>31203 RESIDENCIA DE LA TERCERA</b>	2.695,22					2.695,22
<b>31205 CONJUNTO RESIDENCIAL DE</b>	1.382,24					1.382,24
<b>31208 CENTRO DE DISMINUIDOS PS</b>	14.587,08					14.587,08
<b>31209 CENTRO DE DISMINUIDOS PS</b>	2.410,08					2.410,08
<b>31210 CENTRO DE ATENCIÓN DE MI</b>	2.758,00					2.758,00
<b>31211 CENTRO OCUPACIONAL DR.JU</b>	24,47					24,47
<b>31213 OTRAS RESIDENCIAS Y HOGA</b>	1.167,40					1.167,40
<b>38000 DE EJERCICIOS CERRADOS</b>	25.295,96				72,86	25.223,10
<b>38205 REINTEGROS DE SUBVENCION</b>	6.734,19				928,04	5.806,15
<b>39101 INTERESES DE DEMORA</b>	45,31				19,65	25,66
<b>* 2005 .</b>	<b>134.077,83</b>				<b>1.020,55</b>	<b>133.057,28</b>
<b>31200 RESIDENCIA DE LA TERCERA</b>	1.689,54					1.689,54
<b>31201 RESIDENCIA DE LA TERCERA</b>	2.326,18					2.326,18
<b>31204 RESIDENCIA DR.FRANCISCO</b>	810,66					810,66
<b>31205 CONJUNTO RESIDENCIAL DE</b>	1.783,80					1.783,80
<b>31208 CENTRO DE DISMINUIDOS PS</b>	17.158,84					17.158,84
<b>31209 CENTRO DE DISMINUIDOS PS</b>	1.038,51					1.038,51





31210 CENTRO DE ATENCIÓN DE MI	3.842,48					3.842,48
31213 OTRAS RESIDENCIAS Y HOGA	1.308,88					1.308,88
38000 DE EJERCICIOS CERRADOS	29.515,54			1.509,79	1.243,55	26.762,20
<b>* 2006 .</b>	<b>59.474,43</b>			<b>1.509,79</b>	<b>1.243,55</b>	<b>56.721,09</b>
31200 RESIDENCIA DE LA TERCERA	2.464,02					2.464,02
31201 RESIDENCIA DE LA TERCERA	1.736,55					1.736,55
31203 RESIDENCIA DE LA TERCERA	89,98					89,98
31204 RESIDENCIA DR.FRANCISCO	2.264,78					2.264,78
31205 CONJUNTO RESIDENCIAL DE	114.338,63-					114.338,63-
31208 CENTRO DE DISMINUIDOS PS	14.579,16					14.579,16
31210 CENTRO DE ATENCIÓN DE MI	3.167,29					3.167,29
31213 OTRAS RESIDENCIAS Y HOGA	1.376,00					1.376,00
31215 CENTRO OCUPACIONAL DE ES	114.338,63					114.338,63
38000 DE EJERCICIOS CERRADOS	21.825,21			372,19	253,18	21.199,84
<b>* 2007 .</b>	<b>47.502,99</b>			<b>372,19</b>	<b>253,18</b>	<b>46.877,62</b>
30101 T020.-TASA GRAL.POR PRES	3.184,33					3.184,33
31200 RESIDENCIA DE LA TERCERA	54,76					54,76
31201 RESIDENCIA DE LA TERCERA	4.257,99					4.257,99
31203 RESIDENCIA DE LA TERCERA	262,33					262,33
31204 RESIDENCIA DR.FRANCISCO	47.075,02					47.075,02
31205 CONJUNTO RESIDENCIAL DE	1.694,85					1.694,85
31206 RESIDENCIA LUIS VALENCIA	259,28					259,28
31208 CENTRO DE DISMINUIDOS PS	23.780,17					23.780,17
31210 CENTRO DE ATENCIÓN DE MI	28.870,91					28.870,91







31213 OTRAS RESIDENCIAS Y HOGA	1.758,55					1.758,55
38000 DE EJERCICIOS CERRADOS	21.911,78			1.607,04	432,78	19.871,96
38205 REINTEGROS DE SUBVENCION	880,70					880,70
<b>* 2008 .</b>	<b>133.990,67</b>			<b>1.607,04</b>	<b>432,78</b>	<b>131.950,85</b>
30101 T020.-TASA GRAL.POR PRES	10.352,69					10.352,69
31201 RESIDENCIA DE LA TERCERA	4.050,61					4.050,61
31203 RESIDENCIA DE LA TERCERA	2.485,46					2.485,46
31204 RESIDENCIA DR.FRANCISCO	7.442,60					7.442,60
31205 CONJUNTO RESIDENCIAL DE	598,93					598,93
31206 RESIDENCIA LUIS VALENCIA	1.142,68					1.142,68
31208 CENTRO DE DISMINUIDOS PS	4.448,91					4.448,91
31209 CENTRO DE DISMINUIDOS PS	3.674,64					3.674,64
31210 CENTRO DE ATENCIÓN DE MI	3.325,25					3.325,25
31213 OTRAS RESIDENCIAS Y HOGA	640,16					640,16
31215 CENTRO OCUPACIONAL DE ES	66,30					66,30
38000 DE EJERCICIOS CERRADOS	21.211,93			1.294,81	1.103,49	18.813,63
38205 REINTEGROS DE SUBVENCION	1.944,48					1.944,48
<b>* 2009 .</b>	<b>61.384,64</b>			<b>1.294,81</b>	<b>1.103,49</b>	<b>58.986,34</b>
30101 T020.-TASA GRAL.POR PRES	35.594,10					35.594,10
31200 PRESTACIONES SOCIALES A	49.966,39					49.966,39
31201 PRESTACIONES SOCIALES A	28.866,71				966,32	27.900,39
38000 DE EJERCICIOS CERRADOS	70.432,10			6.637,51	1.793,39	62.001,20
38205 REINTEGROS DE SUBVENCION	1.002,56				58,38	944,18
<b>* 2010 .</b>	<b>185.861,86</b>			<b>6.637,51</b>	<b>2.818,09</b>	<b>176.406,26</b>





<b>30101 T020.-TASA GRAL.POR PRES</b>	4.809,79					4.809,79
<b>31200 PRESTACIONES SOCIALES A</b>	63.891,73					63.891,73
<b>31201 PRESTACIONES SOCIALES A</b>	39.651,30			2.766,50	79,60	36.805,20
<b>38000 DE EJERCICIOS CERRADOS</b>	64.228,23			2.593,27	4.556,41	57.078,55
<b>* 2011 .</b>	<b>172.581,05</b>			<b>5.359,77</b>	<b>4.636,01</b>	<b>162.585,27</b>
<b>31200 PRESTACIONES SOCIALES A</b>	75.426,44				60,09	75.366,35
<b>31201 PRESTACIONES SOCIALES A</b>	126.097,93			5.254,42	95,66	120.747,85
<b>38000 DE EJERCICIOS CERRADOS</b>	545.637,05			3.959,15	4.135,42	537.542,48
<b>38100 PAGOS INDEBIDOS</b>	363,40					363,40
<b>* 2012 .</b>	<b>747.524,82</b>			<b>9.213,57</b>	<b>4.291,17</b>	<b>734.020,08</b>
<b>30101 T020.-TASA GRAL.POR PRES</b>	1.186,48					1.186,48
<b>31200 PRESTACIONES SOCIALES A</b>	149.475,72				488,48	148.987,24
<b>31201 PRESTACIONES SOCIALES A</b>	126.036,80			6.726,06	3.285,54	116.025,20
<b>38000 DE EJERCICIOS CERRADOS</b>	82.696,90			10.190,03	7.423,88	65.082,99
<b>38206 REINTEGROS DEL FONDO SOC</b>	21.980,12					21.980,12
<b>39101 INTERESES DE DEMORA</b>	4.334,18			339,62	64,14	3.930,42
<b>* 2013 .</b>	<b>385.710,20</b>			<b>17.255,71</b>	<b>11.262,04</b>	<b>357.192,45</b>
<b>30217 T173-TASA RECONOCIM.O RE</b>	1,23					1,23
<b>31200 PRESTACIONES SOCIALES A</b>	95.595,79				585,61	95.010,18
<b>31201 PRESTACIONES SOCIALES A</b>	76.491,05			2.287,40	893,97	73.309,68
<b>38000 DE EJERCICIOS CERRADOS</b>	126.413,06			3.951,03	7.539,14	114.922,89
<b>38205 REINTEGROS DE SUBVENCION</b>	394,50				297,02	97,48
<b>38206 REINTEGROS DEL FONDO SOC</b>	65.048,04					65.048,04
<b>38269 REINTEGROS AYUDAS DE DEP</b>	3.015,00				130,66	2.884,34





39101 INTERESES DE DEMORA	36.705,17			290,71	414,23	36.000,23
39911 USUARIOS CENTROS CONCERT	50.850,09			3.630,62	1.059,20	46.160,27
<b>* 2014 .</b>	<b>454.513,93</b>			<b>10.159,76</b>	<b>10.919,83</b>	<b>433.434,34</b>
30217 T173-TASA RECONOCIM.O RE	0,41					0,41
31200 PRESTACIONES SOCIALES A	97.609,02					97.609,02
31201 PRESTACIONES SOCIALES A	114.214,25				547,36	113.666,89
38000 DE EJERCICIOS CERRADOS	65.812,20			2.715,24	7.254,60	55.842,36
38205 REINTEGROS DE SUBVENCION	294,73					294,73
38206 REINTEGROS DEL FONDO SOC	207.050,04					207.050,04
38269 REINTEGROS AYUDAS DE DEP	15.027,31			1.934,14	1.435,57	11.657,60
39101 INTERESES DE DEMORA	63.935,70			385,51	7.177,13	56.373,06
39911 USUARIOS CENTROS CONCERT	75.690,11			3.158,46	7.832,91	64.698,74
<b>* 2015 .</b>	<b>639.633,77</b>			<b>8.193,35</b>	<b>24.247,57</b>	<b>607.192,85</b>
31200 PRESTACIONES SOCIALES A	90.890,24			4.213,87	666,16	86.010,21
31201 PRESTACIONES SOCIALES A	145.398,77				10.359,06	135.039,71
38000 DE EJERCICIOS CERRADOS	70.108,59			13.574,69	5.379,76	51.154,14
38100 PAGOS INDEBIDOS	510,65					510,65
38269 REINTEGROS AYUDAS DE DEP	11.232,58			2.525,72	282,64	8.424,22
39101 INTERESES DE DEMORA	5.480,87			940,83	428,35	4.111,69
39911 USUARIOS CENTROS CONCERT	88.816,89			2.272,74	1.862,00	84.682,15
55099 OTRAS CONCESIONES	5.766,87					5.766,87
<b>* 2016 .</b>	<b>418.205,46</b>			<b>23.527,85</b>	<b>18.977,97</b>	<b>375.699,64</b>
31200 PRESTACIONES SOCIALES A	115.817,90			11.082,33	5.656,67	99.078,90
31201 PRESTACIONES SOCIALES A	141.558,66				12.005,97	129.552,69





## CUENTAS ANUALES 2022

<b>38000 DE EJERCICIOS CERRADOS</b>	48.891,58			3.637,00	1.052,40	44.202,18
<b>38100 PAGOS INDEBIDOS</b>	82,25				82,25	
<b>38206 REINTEGROS DEL FONDO SOC</b>	52.598,00					52.598,00
<b>38269 REINTEGROS AYUDAS DE DEP</b>	42.408,01			12.769,12	2.137,13	27.501,76
<b>39101 INTERESES DE DEMORA</b>	13.976,11			471,76	387,72	13.116,63
<b>39911 USUARIOS CENTROS CONCERT</b>	144.483,18			8.828,96	3.488,21	132.166,01
<b>55099 OTRAS CONCESIONES</b>	1.131,00					1.131,00
<b>* 2017 .</b>	<b>560.946,69</b>			<b>36.789,17</b>	<b>24.810,35</b>	<b>499.347,17</b>
<b>31200 PRESTACIONES SOCIALES A</b>	105.755,32			6.524,45	1.842,26	97.388,61
<b>31201 PRESTACIONES SOCIALES A</b>	143.491,86				1.144,24	142.347,62
<b>31202 PRESTACIONES SOCIALES A</b>	24.630,93				3.814,68	20.816,25
<b>38000 DE EJERCICIOS CERRADOS</b>	8.022,26			6.169,26		1.853,00
<b>38205 REINTEGROS DE SUBVENCION</b>	149,86					149,86
<b>38269 REINTEGROS AYUDAS DE DEP</b>	47.476,05			1.732,25	7.658,71	38.085,09
<b>39101 INTERESES DE DEMORA</b>	4.393,94			480,81	336,17	3.576,96
<b>39911 USUARIOS CENTROS CONCERT</b>	179.700,88			7.748,54	14.438,63	157.513,71
<b>55099 OTRAS CONCESIONES</b>	165,29					165,29
<b>* 2018 .</b>	<b>513.786,39</b>			<b>22.655,31</b>	<b>29.234,69</b>	<b>461.896,39</b>
<b>31200 PRESTACIONES SOCIALES A</b>	111.894,24				7.279,26	104.614,98
<b>31201 PRESTACIONES SOCIALES A</b>	139.836,06				3.847,00	135.989,06
<b>38000 DE EJERCICIOS CERRADOS</b>	285.965,89	3.132,77		5.664,13	66.990,85	210.178,14
<b>38100 PAGOS INDEBIDOS</b>	1.540,53				224,81	1.315,72
<b>38205 REINTEGROS DE SUBVENCION</b>	2.454,17				2.454,17	
<b>38269 REINTEGROS AYUDAS DE DEP</b>	109.244,84	40.582,96		7.988,13	7.788,31	52.885,44





<b>39101 INTERESES DE DEMORA</b>	26.071,14		629,06	475,64	4.069,00	20.897,44
<b>39911 USUARIOS CENTROS CONCERT</b>	209.277,68			6.804,15	21.005,01	181.468,52
<b>* 2019 .</b>	<b>886.284,55</b>		<b>44.344,79</b>	<b>20.932,05</b>	<b>113.658,41</b>	<b>707.349,30</b>
<b>31200 PRESTACIONES SOCIALES A</b>	162.852,97				627,90	162.225,07
<b>31201 PRESTACIONES SOCIALES A</b>	142.114,92		1.194,86		2.717,08	138.202,98
<b>38000 DE EJERCICIOS CERRADOS</b>	731.222,56		27.713,00	3.672,54	73.092,91	626.744,11
<b>38100 PAGOS INDEBIDOS</b>	5.383,45				4.098,33	1.285,12
<b>38206 REINTEGROS DEL FONDO SOC</b>	15.854,82				15.854,82	
<b>38269 REINTEGROS AYUDAS DE DEP</b>	19.667,63				7.016,61	12.651,02
<b>39101 INTERESES DE DEMORA</b>	64.067,27		2.296,46	298,50	5.994,93	55.477,38
<b>39911 USUARIOS CENTROS CONCERT</b>	240.307,05				18.200,88	222.106,17
<b>* 2020 .</b>	<b>1.381.470,67</b>		<b>31.204,32</b>	<b>3.971,04</b>	<b>127.603,46</b>	<b>1.218.691,85</b>
<b>31200 PRESTACIONES SOCIALES A</b>	1.195.942,91				1.094.341,06	101.601,85
<b>31201 PRESTACIONES SOCIALES A</b>	1.115.893,40				970.240,15	145.653,25
<b>31202 PRESTACIONES SOCIALES A</b>	202,75					202,75
<b>38000 DE EJERCICIOS CERRADOS</b>	2.483.875,99		409.167,35		136.104,17	1.938.604,47
<b>38100 PAGOS INDEBIDOS</b>	6.276,67		706,65		2.396,80	3.173,22
<b>38206 REINTEGROS DEL FONDO SOC</b>	593,83				593,83	
<b>38269 REINTEGROS AYUDAS DE DEP</b>	70.730,90		968,00		3.058,89	66.704,01
<b>39101 INTERESES DE DEMORA</b>	117.939,35		13.545,57		8.841,14	95.552,64
<b>39911 USUARIOS CENTROS CONCERT</b>	282.738,58				1.670,91	281.067,67
<b>40333 BONO SOCIAL TÉRMICO</b>	3.006.853,68				3.006.853,68	
<b>42007 PERSONAS EN SITUACION DE</b>	20.694.516,81				20.694.516,81	
<b>42014 AYUDAS ECONÓMICAS VÍCTIM</b>	150.000,00				150.000,00	





<b>42016 ACTUACIONES PACTO DE EST</b>	10.000,00				10.000,00	
<b>42019 FONDO EXTRAORD.EQUIL.FIN</b>	5.044.000,00				5.044.000,00	
<b>55000 CESIÓN DE SERVICIOS DE C</b>	1.449,76		15,46		198,19	1.236,11
<b>72000 PARA OPERACIONES DE CAPI</b>	1.189.240,50				1.189.240,50	
<b>72003 ACTUACIONES COFINANCIADA</b>	160.000,00				160.000,00	
<b>* 2021 .</b>	<b>35.530.255,13</b>		<b>424.403,03</b>		<b>32.472.056,13</b>	<b>2.633.795,97</b>
<b>** Total</b>	<b>42.439.044,64</b>		<b>499.952,14</b>	<b>169.478,92</b>	<b>32.848.735,92</b>	<b>8.920.877,66</b>

#### I.M.A.S. EJERCICIO 2022

#### DERECHOS ANULADOS DE PRESUPUESTOS CERRADOS

#### Resumen por ejercicios

Mes: 1 a 13

Clasificación Económica	Dch. Pend. Cobro 1En	Modific. Sal.Inic.	Dchos. Anulados	Dchos. Cancelados	Recaudación	D. Pend. Cobro 31D
<b>2000 .</b>	8.609,67					8.609,67
<b>2001 .</b>	29.548,47					29.548,47
<b>2002 .</b>	2.889,11					2.889,11
<b>2003 .</b>	27.873,44				166,65	27.706,79
<b>2004 .</b>	56.918,87					56.918,87
<b>2005 .</b>	134.077,83				1.020,55	133.057,28
<b>2006 .</b>	59.474,43			1.509,79	1.243,55	56.721,09
<b>2007 .</b>	47.502,99			372,19	253,18	46.877,62
<b>2008 .</b>	133.990,67			1.607,04	432,78	131.950,85





2009 .	61.384,64			1.294,81	1.103,49	58.986,34
2010 .	185.861,86			6.637,51	2.818,09	176.406,26
2011 .	172.581,05			5.359,77	4.636,01	162.585,27
2012 .	747.524,82			9.213,57	4.291,17	734.020,08
2013 .	385.710,20			17.255,71	11.262,04	357.192,45
2014 .	454.513,93			10.159,76	10.919,83	433.434,34
2015 .	639.633,77			8.193,35	24.247,57	607.192,85
2016 .	418.205,46			23.527,85	18.977,97	375.699,64
2017 .	560.946,69			36.789,17	24.810,35	499.347,17
2018 .	513.786,39			22.655,31	29.234,69	461.896,39
2019 .	886.284,55		44.344,79	20.932,05	113.658,41	707.349,30
2020 .	1.381.470,67		31.204,32	3.971,04	127.603,46	1.218.691,85
2021 .	35.530.255,13		424.403,03		32.472.056,13	2.633.795,97
<b>* Total</b>	<b>42.439.044,64</b>		<b>499.952,14</b>	<b>169.478,92</b>	<b>32.848.735,92</b>	<b>8.920.877,66</b>

### I.M.A.S. EJERCICIO 2022

#### DERECHOS ANULADOS DE PRESUPUESTOS CERRADOS

#### Resumen por capítulos

Mes: 1 a 13

Capítulo	Descripción	Anulación de liquidaciones	Aplazamientos y fraccionamientos	Total Derechos Anulados
3	TASAS, PRECIOS PÚBLICOS Y OTROS INGRESOS	499.936,68		499.936,68
5	INGRESOS PATRIMONIALES	15,46		15,46
<b>* TOTAL INFORME</b>		<b>499.952,14</b>		<b>499.952,14</b>





**I.M.A.S. EJERCICIO 2022**  
**DERECHOS ANULADOS DE PRESUPUESTOS CERRADOS**  
**Resumen por subconceptos**  
**Mes: 1 a 13**

Ejercicio presupuestario	Subconcepto	Descripción	Anulación de liquidaciones	Aplazamientos y fraccionamientos	Total Derechos Anulados
2019	38000	DE EJERCICIOS CERRADOS	3.132,77		3.132,77
2019	38269	REINTEGROS AYUDAS DE DEPENDENCIA	40.582,96		40.582,96
2019	39101	INTERESES DE DEMORA	629,06		629,06
2020	31201	PRESTACIONES SOCIALES A PERSONAS CON DISCAPACIDAD	1.194,86		1.194,86
2020	38000	DE EJERCICIOS CERRADOS	27.713,00		27.713,00
2020	39101	INTERESES DE DEMORA	2.296,46		2.296,46
2021	38000	DE EJERCICIOS CERRADOS	409.167,35		409.167,35
2021	38100	PAGOS INDEBIDOS	706,65		706,65
2021	38269	REINTEGROS AYUDAS DE DEPENDENCIA	968,00		968,00
2021	39101	INTERESES DE DEMORA	13.545,57		13.545,57
2021	55000	CESIÓN DE SERVICIOS DE CAFETERÍAS	15,46		15,46
<b>* TOTAL INFORME</b>					<b>499.952,14</b>







**I.M.A.S. EJERCICIO 2022**  
**DERECHOS CANCELADOS DE PRESUPUESTOS CERRADOS**  
**Resumen por ejercicios**  
**Mes: 1 a 13**

Ejercicio presupuestario	Anulación de liquidaciones	Aplazamientos y fraccionamientos	Total Derechos Anulados
2019	44.344,79		44.344,79
2020	31.204,32		31.204,32
2021	424.403,03		424.403,03
<b>* TOTAL INFORME</b>	<b>499.952,14</b>		<b>499.952,14</b>

**I.M.A.S. EJERCICIO 2022**  
**DERECHOS CANCELADOS DE PRESUPUESTOS CERRADOS**  
**Resumen por capítulos**  
**Mes: 1 a 13**

Capítulo	Descripción	Insolvencias	Prescripciones	Otras causas	Total derechos cancelados
3	TASAS, PRECIOS PÚBLICOS Y OTROS INGRESOS	169.478,92			169.478,92
<b>* TOTAL INFORME</b>		<b>169.478,92</b>			<b>169.478,92</b>





**I.M.A.S. EJERCICIO 2022**  
**DERECHOS CANCELADOS DE PRESUPUESTOS CERRADOS**  
**Resumen por subconceptos**  
**Mes: 1 a 13**

Ej.Pptro.	Subcpto.	Descripción	Inslv.	Presc.	Otrs.Caus.	T.D.Canc
2006	38000	DE EJERCICIOS CERRADOS	0,00	1.509,79	0,00	0,00
2007	38000	DE EJERCICIOS CERRADOS	0,00	372,19	0,00	0,00
2008	38000	DE EJERCICIOS CERRADOS	0,00	1.607,04	0,00	0,00
2009	38000	DE EJERCICIOS CERRADOS	0,00	1.294,81	0,00	0,00
2010	38000	DE EJERCICIOS CERRADOS	0,00	6.637,51	0,00	0,00
2011	31201	PRESTACIONES SOCIALES A PERSONAS CON DISCAPACIDAD	0,00	2.766,50	0,00	0,00
2011	38000	DE EJERCICIOS CERRADOS	0,00	2.593,27	0,00	0,00
2012	31201	PRESTACIONES SOCIALES A PERSONAS CON DISCAPACIDAD	0,00	5.254,42	0,00	0,00
2012	38000	DE EJERCICIOS CERRADOS	0,00	3.959,15	0,00	0,00
2013	31201	PRESTACIONES SOCIALES A PERSONAS CON DISCAPACIDAD	0,00	6.726,06	0,00	0,00
2013	38000	DE EJERCICIOS CERRADOS	0,00	10.190,03	0,00	0,00
2013	39101	INTERESES DE DEMORA	0,00	339,62	0,00	0,00
2014	31201	PRESTACIONES SOCIALES A PERSONAS CON DISCAPACIDAD	0,00	2.287,40	0,00	0,00
2014	38000	DE EJERCICIOS CERRADOS	0,00	3.951,03	0,00	0,00
2014	39101	INTERESES DE DEMORA	0,00	290,71	0,00	0,00
2014	39911	USUARIOS CENTROS CONCERTADOS IMAS	0,00	3.630,62	0,00	0,00
2015	38000	DE EJERCICIOS CERRADOS	0,00	2.715,24	0,00	0,00
2015	38269	REINTEGROS AYUDAS DE DEPENDENCIA	0,00	1.934,14	0,00	0,00





2015	39101	INTERESES DE DEMORA	0,00	385,51	0,00	0,00
2015	39911	USUARIOS CENTROS CONCERTADOS IMAS	0,00	3.158,46	0,00	0,00
2016	31200	PRESTACIONES SOCIALES A PERSONAS MAYORES	0,00	4.213,87	0,00	0,00
2016	38000	DE EJERCICIOS CERRADOS	0,00	13.574,69	0,00	0,00
2016	38269	REINTEGROS AYUDAS DE DEPENDENCIA	0,00	2.525,72	0,00	0,00
2016	39101	INTERESES DE DEMORA	0,00	940,83	0,00	0,00
2016	39911	USUARIOS CENTROS CONCERTADOS IMAS	0,00	2.272,74	0,00	0,00
2017	31200	PRESTACIONES SOCIALES A PERSONAS MAYORES	0,00	11.082,33	0,00	0,00
2017	38000	DE EJERCICIOS CERRADOS	0,00	3.637,00	0,00	0,00
2017	38269	REINTEGROS AYUDAS DE DEPENDENCIA	0,00	12.769,12	0,00	0,00
2017	39101	INTERESES DE DEMORA	0,00	471,76	0,00	0,00
2017	39911	USUARIOS CENTROS CONCERTADOS IMAS	0,00	8.828,96	0,00	0,00
2018	31200	PRESTACIONES SOCIALES A PERSONAS MAYORES	0,00	6.524,45	0,00	0,00
2018	38000	DE EJERCICIOS CERRADOS	0,00	6.169,26	0,00	0,00
2018	38269	REINTEGROS AYUDAS DE DEPENDENCIA	0,00	1.732,25	0,00	0,00
2018	39101	INTERESES DE DEMORA	0,00	480,81	0,00	0,00
2018	39911	USUARIOS CENTROS CONCERTADOS IMAS	0,00	7.748,54	0,00	0,00
2019	38000	DE EJERCICIOS CERRADOS	0,00	5.664,13	0,00	0,00
2019	38269	REINTEGROS AYUDAS DE DEPENDENCIA	0,00	7.988,13	0,00	0,00
2019	39101	INTERESES DE DEMORA	0,00	475,64	0,00	0,00
2019	39911	USUARIOS CENTROS CONCERTADOS IMAS	0,00	6.804,15	0,00	0,00
2020	38000	DE EJERCICIOS CERRADOS	0,00	3.672,54	0,00	0,00
2020	39101	INTERESES DE DEMORA	0,00	298,50	0,00	0,00
<b>* TOTAL INFORME</b>			<b>196.817,32</b>	<b>2.264,78</b>		<b>199.082,10</b>





## 6.23.2.3 VARIACIÓN DE RESULTADOS PRESUPUESTARIOS DE EJERCICIOS ANTERIORES

	TOTAL VARIACIÓN DE DERECHOS	TOTAL VARIACIÓN DE OBLIGACIONES	VARIACIÓN DE RESULTADOS PRESUPUESTARIOS
1.TOTAL VARIACIONES OPERACIONES NO FINANCIERAS (A+B)	-669.431,06		-669.431,06
A) OPERACIONES CORRIENTES	-669.431,06		-669.431,06
B) OPERACIONES DE CAPITAL			
2. TOTAL VARIACIÓN OPERACIONES FINANCIERAS (C+D)			
C) ACTIVOS FINANCIEROS			
D) PASIVOS FINANCIEROS			
<b>TOTAL (1+2)</b>	<b>-669.431,06</b>		<b>-669.431,06</b>





### 6.23.3 COMPROMISOS DE GASTO CON CARGO A PRESUPUESTOS DE EJERCICIOS POSTERIORES

#### POR SECCIÓN

SECCIÓN	AÑO 2023	AÑO 2024	AÑO 2025	AÑO 2026	SIGUIENTES
51. IMAS	128.699.570,14	116.197.816,54	5.898.969,02		
<b>TOTAL</b>	<b>128.699.570,14</b>	<b>116.197.816,54</b>	<b>5.898.969,02</b>		

#### POR FUNCIÓN

FUNCIÓN	AÑO 2023	AÑO 2024	AÑO 2025	AÑO 2026	SIGUIENTES
31.SEGURIDAD Y PROTECCIÓN SOCIAL	128.699.570,14	116.197.816,54	5.898.969,02		
<b>TOTAL</b>	<b>128.699.570,14</b>	<b>116.197.816,54</b>	<b>5.898.969,02</b>		





## POR CAPÍTULOS

SECCIÓN	AÑO 2023	AÑO 2024	AÑO 2025	AÑO 2026	SIGUIENTES
<b>1 GASTOS DE PERSONAL</b>	7.385,98				
<b>2 GASTOS CORRIENTES EN BIENES Y SERVICIOS</b>	128.656.873,62	116.197.816,54	5.898.969,02		
<b>6 INVERSIONES REALES</b>	35.310,54				
<b>* Total</b>	<b>128.699.570,14</b>	<b>116.197.816,54</b>	<b>5.898.969,02</b>		





### 6.23.4 GASTOS CON FINANCIACIÓN AFECTADA

CÓDIGO DE GASTO	DESCRIPCIÓN	AGENTE FINANCIADOR		COEFICIENTE DE FINANCIACIÓN	DESVIACIONES DEL EJERCICIO		DESVIACIONES ACUMULADAS	
		TERCERO	APLICACIÓN PRESUPUESTARIA		DESVIACIONES DEL EJERCICIO		DESVIACIONES ACUMULADAS	
					POSITIVAS	NEGATIVAS	POSITIVAS	NEGATIVAS
11588	Pensiones F.A.S. (1)	IMSERSO	51.04.00.403.17	100	0,00	0,00	0,00	0,00
48609	Gestión Pensiones no contributivas	IMSERSO	51.04.00.403.18	100	0,00	0,00	0,00	0,00
Varios	Personas en situación de dependencia	IMSERSO	51.01.00.420.07	100	0,00	0,00	0,00	0,00
11967	Plan de Desarrollo Gitano	Ministerio de Derechos Sociales y Agenda 2030	51.04.00.420.08	60	0,00	0,00	0,00	0,00
36019	Ayudas a mujeres víctimas de violencia de género (2)	Ministerio de Derechos Sociales y Agenda 2030	51.04.00.420.14	100	0,00	0,00	0,00	0,00
43560	Subvenciones empleabilidad ONG (FSE) - Convocatorias 2020, 2021 y 2022	Fondo Social Europeo	51.04.00.420.02	80	0,40	0,00	0,40	0,00
43562	Subvenciones empleabilidad Garantía Juvenil (FSE-POEJ) - Convocatorias 2019, 2020, 2021 y 2022	Fondo Social Europeo	51.04.00.420.13	91,89	115.246,98	0,00	115.246,98	0,00
45097	Estudios preparatorios, seguimiento y control del FSE	Fondo Social Europeo	51.04.00.420.02	80	844,35	0,00	74.350,08	0,00





45098	Estudios preparatorios, seguimiento y control del FSE-POEJ	Fondo Social Europeo	51.04.00.420.13	80	0,00	0,00	50.610,98	0,00
46934	Aplicación informática Banco de alimentos (FEDER)	FEDER	51.04.00.720.03	80	160.000,00	0,00	160.000,00	0,00
48432	Ayudas del Bono Social Térmico	Ministerio para la Transición Ecológica y el Reto Demográfico	51.04.00.420.22	100	1.543.670,93	0,00	1.543.670,93	0,00
48434	Ayudas económicas a personas beneficiarias del régimen de protección temporal afectadas por el conflicto de Ucrania	Ministerio de Inclusión, Seguridad Social y Migraciones	51.04.00.420.23	100	1.285.099,20	0,00	1.285.099,20	0,00
49116	Plan Recuperación, Transformación y Resiliencia C22 I1 (Convenio) - Proyecto 10 Construcción y remodelación de equipamientos para personas con discapacidad - CONSTRUCCIÓN VIVIENDAS UNIFAMILIARES EN LÓPEZ AMBIT	Ministerio de Derechos Sociales y Agenda 2030	51.01.00.720.18	100	19.408,40	0,00	19.408,40	0,00
49119	Plan Recuperación, Transformación y Resiliencia C22 I1 (Convenio) - Proyecto 11 Construcción y remodelación de equipamientos para personas con alteraciones crónicas de la salud mental - CONSTRUCCIÓN VIVIENDAS UNIFAMILIARES EN LUIS VALENCIANO	Ministerio de Derechos Sociales y Agenda 2030	51.01.00.720.18	100	19.408,40	0,00	19.408,40	0,00
49260	Plan Recuperación, Transformación y Resiliencia C22 I2 (Convenio) - Proyecto 17 Impulso de la utilización de las TIC en Centros Sociales y Residenciales de personas mayores - EQUIPAMIENTOS TIC	Ministerio de Derechos Sociales y Agenda 2030	51.01.00.720.18	100	190.000,00	0,00	190.000,00	0,00







49257	Plan Recuperación, Transformación y Resiliencia C22 I1 (Convenio) - Proyecto 14 Construcción y remodelación de edificios para el cuidado de larga duración de personas mayores - REMODELACIÓN JARDÍN RPM DOMINGO SASTRE LORCA	Ministerio de Derechos Sociales y Agenda 2030	51.01.00.720.18	100	211.021,05	0,00	211.021,05	0,00
49231	Plan Recuperación, Transformación y Resiliencia C22 I1 (Convenio) - Proyecto 10 Construcción y remodelación de equipamientos para personas con discapacidad - A CORP LOCALES. SUBV. REMODEL. O CONSTRUCC. Y EQUIP. CENTROS PERS. DISCAPACIDAD	Ministerio de Derechos Sociales y Agenda 2030	51.01.00.720.18	100	358.476,00	0,00	358.476,00	0,00
49233	Plan Recuperación, Transformación y Resiliencia C22 I1 (Convenio) - Proyecto 11 Construcción y remodelación de equipamientos para personas con alteraciones crónicas de la salud mental - A CORP LOCALES. SUBV. CONSTRUCC. Y EQUIP. CENTROS PERS. CON ALT. SALUD MENTAL	Ministerio de Derechos Sociales y Agenda 2030	51.01.00.720.18	100	1.325.000,00	0,00	1.325.000,00	0,00
49235	Plan Recuperación, Transformación y Resiliencia C22 I1 (Convenio) - Proyecto 12 Adquisición de nuevos equipamientos en la comunidad para alumnado con discapacidad y con alteraciones graves del comportamiento - A CCLL. SUBV. ADQUIS. REF. Y EQUIP. VIVIEND, ENTORNO COMUNIT. ESCOLARIZADOS	Ministerio de Derechos Sociales y Agenda 2030	51.01.00.720.18	100	1.525.000,00	0,00	1.525.000,00	0,00





49237	Plan Recuperación, Transformación y Resiliencia C22 I1 (Convenio) - Proyecto 13 Adquisición de viviendas en la comunidad para personas con discapacidad - A CCLL. SUBV. ADQUIS. REF.Y EQUIP. VIVIEND. ENTORNO COMUNITARIO PERS. DISCAPACIDAD	Ministerio de Derechos Sociales y Agenda 2030	51.01.00.720.18	100	1.525.000,00	0,00	1.525.000,00	0,00
49232	Plan Recuperación, Transformación y Resiliencia C22 I1 (Convenio) - Proyecto 10 Construcción y remodelación de equipamientos para personas con discapacidad - A ENTIDADES SFL SUBV. REMODEL. O CONSTRUCC. Y EQUIP. CENTROS PARA PERS. CON DISCA	Ministerio de Derechos Sociales y Agenda 2030	51.01.00.720.18	100	502.370,73	0,00	502.370,73	0,00
49234	Plan Recuperación, Transformación y Resiliencia C22 I1 (Convenio) - Proyecto 11 Construcción y remodelación de equipamientos para personas con alteraciones crónicas de la salud mental - A ENTID. SFL SUBV. REMODEL. o CONST. Y EQUIP. CENT. PERS. CON ALT. SALUD MENTAL	Ministerio de Derechos Sociales y Agenda 2030	51.01.00.720.18	100	0,00	0,00	0,00	0,00
49238	Plan Recuperación, Transformación y Resiliencia C22 I1 (Convenio) - Proyecto 13 Adquisición de viviendas en la comunidad para personas con discapacidad - A ENTID. SFL. SUBV. ADQUIS. REF. Y EQUIP. VIVIEND. ENTORNO COMUNIT. PERS. DISCAPAC	Ministerio de Derechos Sociales y Agenda 2030	51.01.00.720.18	100	0,73	0,00	0,73	0,00





47778	Plan Recuperación, Transformación y Resiliencia C22 I2 (Convenio) - Proyecto 19 Nuevas soluciones habitacionales para personas adultas sujetas por la CARM a curatela o medida legal de apoyo en el ejercicio de su capacidad jurídica - A LA FUND. MURC.TUTELA Y DEF.JUD.ADULTOS.ACUERD.JESUS ABAND.RESERV.2 PL.RESID.	Ministerio de Derechos Sociales y Agenda 2030	51.01.00.720.18	100	0,00	0,00	0,00	0,00	
49265	Plan Recuperación, Transformación y Resiliencia C22 I3 (R.D. 1100/2021, de 10 de diciembre) - Nuevos proyectos territoriales para asegurar la accesibilidad universal a la vivienda a personas mayores, con discapacidad y/o en situación de dependencia	Ministerio de Derechos Sociales y Agenda 2030	51.01.00.720.18	100	783.233,06	0,00	783.233,06	0,00	
<b>TOTAL</b>					<b>9.563.780,23</b>	<b>0,00</b>	<b>9.687.896,94</b>	<b>0,00</b>	<b>0,00</b>





CÓDIGO DE GASTO	DESCRIPCIÓN	GASTO PREVISTO	OBLIGACIONES RECONOCIDAS EN EJERCICIOS ANTERIORES	OBLIGACIONES RECONOCIDAS EN EL EJERCICIO	TOTAL OBLIGACIONES RECONOCIDAS	GASTO PENDIENTE
11588	Pensiones F.A.S. (1)	79.725,52	0,00	79.725,52	79.725,52	0,00
Capítulo 1	Gestión Pensiones no contributivas	4.156,00	0,00	4.156,00	4.156,00	0,00
Varios	Personas en situación de dependencia	38.363.742,00	0,00	38.363.742,00	38.363.742,00	0,00
11967	Plan de Desarrollo Gitano	137.478,33	0,00	137.478,33	137.478,33	0,00
36019	Ayudas a mujeres víctimas de violencia de género (2)	150.000,00	0,00	150.000,00	150.000,00	0,00
43560	Subvenciones empleabilidad ONG (FSE) - Convocatorias 2020 y 2021	5.640.000,00	2.557.591,55	2.796.614,00	5.354.205,55	285.794,45
43562	Subvenciones empleabilidad Garantía Juvenil (FSE-POEJ) - Convocatorias 2019, 2020 y 2021	3.557.500,00	2.190.541,26	1.021.541,20	3.212.082,46	345.417,54
45097	Estudios preparatorios, seguimiento y control del FSE	185.000,00	57.710,41	35.407,43	93.117,84	91.882,16
45098	Estudios preparatorios, seguimiento y control del FSE-POEJ	115.000,00	36.028,28	15.708,00	51.736,28	63.263,72





46934	Aplicación informática Banco de alimentos (FEDER)	200.000,00	0,00	0,00	0,00	200.000,00
48432	Ayudas del Bono Social Térmico - Ejercicio 2020	3.006.853,68	0,00	0,00	0,00	3.006.853,68
47771	Actuaciones Pacto de Estado contra la violencia de género	10.000,00	0,00	10.000,00	10.000,00	0,00
<b>TOTAL</b>		<b>51.449.455,53</b>	<b>4.841.871,50</b>	<b>42.614.372,48</b>	<b>47.456.243,98</b>	<b>3.993.211,55</b>

- (1) Las obligaciones correspondientes a las pensiones del FAS se reconocen siempre en su totalidad en el ejercicio correspondiente. Dichas pensiones se financian al 100% con fondos externos procedentes del IMSERSO si bien siempre existe un desfase en cada ejercicio entre los fondos percibidos y las obligaciones reconocidas. No obstante, dicho desfase es objeto de regularización semestral, con lo cual finalmente siempre se acaban recibiendo íntegramente los fondos que financian dichas pensiones. Dichos fondos se perciben directamente por el IMAS.
- (2) (2) Las obligaciones correspondientes a las ayudas a mujeres víctimas de violencia de género se reconocen siempre en su totalidad en el ejercicio correspondiente. Dichas ayudas se financian al 100% con fondos externos procedentes de Ministerio de Sanidad, Consumo y Bienestar Social si bien siempre existe un desfase en cada ejercicio entre los fondos percibidos y las obligaciones reconocidas. Ello se debe a que dichas ayudas son concedidas y pagadas previamente por el IMAS y, posteriormente, con carácter semestral, el Organismo justifica las ayudas pagadas ante el Ministerio y este finalmente reembolsa el importe de dichas ayudas pagadas por el IMAS en su totalidad. Por tanto, los fondos percibidos en realidad corresponden a las ayudas previamente pagadas si bien se utilizan para el pago de las ayudas que se conceden y se pagan en el ejercicio en que se perciben los fondos. Dichos fondos no se perciben directamente por el IMAS sino por la Administración General de la CARM y son transferidos (no siempre en su totalidad) al IMAS a través de la Consejería a la que está adscrito dicho Organismo.





### 6.23.5 REMANENTE DE TESORERÍA

REMANENTE DE TESORERIA EJERCICIO 2022		
CONCEPTOS	Ejercicio 2022	Ejercicio 2021
<b>1. (+) Fondos líquidos</b>	<b>55.777,68</b>	<b>51.303,11</b>
<b>2. (+) Derechos pendientes de cobro</b>	<b>49.326.290,83</b>	<b>43.590.579,88</b>
(+) del Presupuesto corriente.	37.649.531,14	35.530.255,13
(+) de Presupuestos cerrados	8.920.877,66	6.908.789,51
(+) de operaciones no presupuestarias	2.755.882,03	1.151.535,24
(+) de operaciones comerciales	0,00	0,00
<b>3. (-) Obligaciones pendientes de pago</b>	<b>21.483.784,65</b>	<b>10.040.355,90</b>
(+) del Presupuesto corriente	18.717.823,11	7.752.375,35
(+) de Presupuestos cerrados	41.280,57	41.280,57
(+) de operaciones no presupuestarias	2.724.680,97	2.246.699,98
(+) de operaciones comerciales	0,00	0,00
<b>4. (+) Partidas pendientes de aplicación</b>	<b>-56.991,67</b>	<b>-32.087,45</b>
(-) cobros realizados pendientes de aplicación definitiva	-56.991,67	-32.087,45
(+) pagos realizados pendientes de aplicación definitiva	0,00	0,00
<b>I. Remanente de Tesorería total (1 + 2 – 3 + 4)</b>	<b>27.841.292,19</b>	<b>33.569.439,64</b>
<b>II. Exceso de financiación afectada</b>	<b>9.687.896,94</b>	<b>3.837.010,13</b>
<b>III. Saldos de dudoso cobro</b>	<b>4.474.404,30</b>	<b>4.360.924,20</b>
<b>IV. Remanente de Tesorería no afectado = (I – II – III)</b>	<b>13.678.990,95</b>	<b>25.371.505,31</b>

*Se hace constar que de acuerdo con el artículo 55 apartado 7 del Texto Refundido de la Ley de Hacienda de la Región de Murcia, el importe del remanente de Tesorería positivo resultante de la liquidación del presupuesto de 2022 del IMAS será transferido al presupuesto de la Administración General de la Comunidad Autónoma durante el ejercicio 2023. Asimismo, en concordancia con las instrucciones recibidas de la I.G.R.M., el importe del remanente de tesorería no afectado ha sido contabilizado en la cuenta 418 (Acreedores por devolución de ingresos y minoraciones) en concepto de devolución de exceso de financiación recibida.*





## 6.23.6 DERECHOS PRESUPUESTARIOS PENDIENTES DE COBRO SEGÚN SU GRADO DE EXIGIBILIDAD

### A) DEL EJERCICIO CORRIENTE

Apl.Presupues Descripción	Pte. Notificar	Suspendidos	A/F Solicitado	A/F Concedido	En periodo volunt.	En periodo ejecutivo	Total Der.Ptes.Cobro
2022.31200 PRESTACIONES SOCIALES A PERSONAS MAYORES	990.028,24				1.026.694,60		1.026.694,60
2022.31201 PRESTACIONES SOCIALES A PERSON	890.375,26				893.158,25		893.158,25
2022.31202 PRESTACIONES SOCIALES A JÓVENES	3.821,48				6.518,89	6.940,48	13.459,37
<b>* 2022.312 PRESTACIONES SOCIALES</b>	<b>1.884.224,98</b>				<b>1.926.371,74</b>	<b>6.940,48</b>	<b>1.933.312,22</b>
2022.38000 DE EJERCICIOS CERRADOS	598.151,27	174,25			1.401.433,80	214.555,88	1.615.989,68
<b>* 2022.380 DE EJERCICIOS CERRADOS</b>	<b>598.151,27</b>	<b>174,25</b>			<b>1.401.433,80</b>	<b>214.555,88</b>	<b>1.615.989,68</b>
2022.38100 PAGOS INDEBIDOS	259,54				2.194,01	8.009,13	10.203,14
<b>* 2022.381 DEL PRESUPUESTO CORRIENTE</b>	<b>259,54</b>				<b>2.194,01</b>	<b>8.009,13</b>	<b>10.203,14</b>
2022.38206 REINTEGROS DEL FONDO SOCIAL EUROPEO					31.634,71	4.677,38	36.312,09
2022.38269 REINTEGROS AYUDAS DE DEPENDENCIA	1.656,21				13.973,66	56.379,87	70.353,53
<b>* 2022.382 DE SUBVENCIONES COFINANCIADAS</b>	<b>1.656,21</b>				<b>45.608,37</b>	<b>61.057,25</b>	<b>106.665,62</b>
2022.39101 INTERESES DE DEMORA	21.692,15	9,90			69.707,64	9.938,77	79.646,41
<b>* 2022.391 RECARGOS, MULTAS Y COSTAS</b>	<b>21.692,15</b>	<b>9,90</b>			<b>69.707,64</b>	<b>9.938,77</b>	<b>79.646,41</b>
2022.39911 USUARIOS CENTROS CONCERTADOS IMAS	101.012,08				159.318,90	142.097,11	301.416,01
<b>* 2022.399 INGRESOS DIVERSOS</b>	<b>101.012,08</b>				<b>159.318,90</b>	<b>142.097,11</b>	<b>301.416,01</b>
2022.42000 PARA GASTOS GENERALES DE FUNCIONAMIENTO	1.982.817,00				1.982.817,00		1.982.817,00





<b>2022.42007 PERSONAS EN SITUACION DE DEPENDENCIA</b>	23.875.700,19				23.875.700,19		23.875.700,19
<b>2022.42008 PLAN DE DESARROLLO GITANO</b>	138,00				138,00		138,00
<b>2022.42014 AYUDAS ECONÓMICAS VÍCTIMAS VIO</b>	200.000,00				200.000,00		200.000,00
<b>* 2022.420 DE LA CONSEJERÍA A LA QUE ESTÁ ADSCRITO</b>	<b>26.058.655,19</b>				<b>26.058.655,19</b>		<b>26.058.655,19</b>
<b>2022.55000 CESIÓN DE SERVICIOS DE CAFETERÍAS</b>	463,88				959,75	1.089,15	2.048,90
<b>* 2022.550 DE CONCESIONES ADMINISTRATIVAS</b>	<b>463,88</b>				<b>959,75</b>	<b>1.089,15</b>	<b>2.048,90</b>
<b>2022.72018 MRR Servicios Sociales y Dependencia</b>	7.541.593,97				7.541.593,97		7.541.593,97
<b>* 2022.720 DE LA CONSEJERÍA A LA QUE ESTÁ ADSCRITO</b>	<b>7.541.593,97</b>				<b>7.541.593,97</b>		<b>7.541.593,97</b>
<b>** TOTAL</b>	<b>36.207.709,27</b>	<b>184,15</b>			<b>37.205.843,37</b>	<b>443.687,77</b>	<b>37.649.531,14</b>

**B) DE EJERCICIOS CERRADOS**

Apl.Presupues Descripción	Pte. Notificar	Suspendidos	A/F Solicitado	A/F Concedido	En periodo volunt.	En periodo ejecutivo	Total Der.Ptes.Cobro
<b>2000.380000 DE EJERCICIOS CERRADOS</b>						8.609,67	8.609,67
<b>2001.310200 Conjunto Residencial de Espinardo</b>						222,81	222,81
<b>2001.310205 Residencias y clubs de ancianos</b>	460,67				460,67		460,67
<b>2001.310210 Resid. T.E. Murcia</b>						616,98	616,98
<b>2001.310211 C.At. Minusv. Churra</b>						1.164,24	1.164,24
<b>2001.380000 DE EJERCICIOS CERRADOS</b>						18.002,93	18.002,93
<b>2001.382080 REINTEGRO FAS</b>		973,95			973,95	8.106,89	9.080,84
<b>2002.31203 RESIDENCIA DE LA TERCERA EDAD DE MURCIA</b>						51,43	51,43
<b>2002.38000 DE EJERCICIOS CERRADOS</b>						2.593,54	2.593,54







<b>2002.39101 INTERESES DE DEMORA</b>						244,14	244,14
<b>2003.38000 DE EJERCICIOS CERRADOS</b>						14.264,19	14.264,19
<b>2003.38100 PAGOS INDEBIDOS</b>						406,38	406,38
<b>2003.38205 REINTEGROS DE SUBVENCIONES DEL F.A.S.</b>						11.065,62	11.065,62
<b>2003.39101 INTERESES DE DEMORA</b>					157,50	1.813,10	1.970,60
<b>2004.31201 RESIDENCIA DE LA TERCERA EDAD DE LORCA</b>	308,50				308,50	554,57	863,07
<b>2004.31202 RESIDENCIA DE LA TERCERA EDAD CARTAGENA</b>						357,98	357,98
<b>2004.31203 RESIDENCIA DE LA TERCERA EDAD DE MURCIA</b>	1.202,70	923,40			2.336,29	2.507,22	4.843,51
<b>2004.31204 RESIDENCIA DR.FRANCISCO JAVIER ASTURIANO</b>						226,36	226,36
<b>2004.31205 CONJUNTO RESIDENCIAL DE ESPINARDO</b>	412,29				1.338,75	521,61	1.860,36
<b>2004.31208 CENTRO DE DISMINUIDOS PSÍQUICOS CANTERAS</b>	5.442,15				5.442,15		5.442,15
<b>2004.31209 CENTRO DE DISMINUIDOS PSÍQUICOS LOS OLIVOS</b>						633,57	633,57
<b>2004.31210 CENTRO DE ATENCIÓN DE MINUSVÁLIDOS CHURRA</b>	312,81				312,81	67,09	379,90
<b>2004.31211 CENTRO OCUPACIONAL DR.JULIO LÓPEZ AMBIT</b>						665,19	665,19
<b>2004.31213 OTRAS RESIDENCIAS Y HOGARES DE ANCIANOS</b>	1.007,16				1.007,16		1.007,16
<b>2004.38000 DE EJERCICIOS CERRADOS</b>					508,06	37.764,35	38.272,41





<b>2004.38100 PAGOS INDEBIDOS</b>						2.234,84	2.234,84
<b>2004.38205 REINTEGROS DE SUBVENCIONES DEL F.A.S.</b>						127,42	127,42
<b>2004.39101 INTERESES DE DEMORA</b>					4,95		4,95
<b>2005.31200 RESIDENCIA DE LA TERCERA EDAD DE ALHAMA</b>	17.849,61				19.207,87	569,71	19.777,58
<b>2005.31201 RESIDENCIA DE LA TERCERA EDAD DE LORCA</b>	55.022,10				55.022,10	1.844,63	56.866,73
<b>2005.31202 RESIDENCIA DE LA TERCERA EDAD CARTAGENA</b>						333,57	333,57
<b>2005.31203 RESIDENCIA DE LA TERCERA EDAD DE MURCIA</b>		1.622,95			2.656,10	39,12	2.695,22
<b>2005.31205 CONJUNTO RESIDENCIAL DE ESPINARDO</b>					320,01	1.062,23	1.382,24
<b>2005.31208 CENTRO DE DISMINUIDOS PSÍQUICOS CANTERAS</b>	14.587,08				14.587,08		14.587,08
<b>2005.31209 CENTRO DE DISMINUIDOS PSÍQUICOS LOS OLIVOS</b>						2.410,08	2.410,08
<b>2005.31210 CENTRO DE ATENCIÓN DE MINUSVÁLIDOS CHURRA</b>	2.758,00				2.758,00		2.758,00
<b>2005.31211 CENTRO OCUPACIONAL DR.JULIO LÓPEZ AMBIT</b>						24,47	24,47
<b>2005.31213 OTRAS RESIDENCIAS Y HOGARES DE ANCIANOS</b>	1.167,40				1.167,40		1.167,40
<b>2005.38000 DE EJERCICIOS CERRADOS</b>						25.223,10	25.223,10
<b>2005.38205 REINTEGROS DE SUBVENCIONES DEL F.A.S.</b>						5.806,15	5.806,15





<b>2005.39101 INTERESES DE DEMORA</b>						25,66	25,66
<b>2006.31200 RESIDENCIA DE LA TERCERA EDAD DE ALHAMA</b>					530,08	1.159,46	1.689,54
<b>2006.31201 RESIDENCIA DE LA TERCERA EDAD DE LORCA</b>	1.731,28				1.731,28	594,90	2.326,18
<b>2006.31204 RESIDENCIA DR.FRANCISCO JAVIER ASTURIANO</b>		810,66			810,66		810,66
<b>2006.31205 CONJUNTO RESIDENCIAL DE ESPINARDO</b>					470,88	1.312,92	1.783,80
<b>2006.31208 CENTRO DE DISMINUIDOS PSÍQUICOS CANTERAS</b>	17.158,84				17.158,84		17.158,84
<b>2006.31209 CENTRO DE DISMINUIDOS PSÍQUICOS LOS OLIVOS</b>						1.038,51	1.038,51
<b>2006.31210 CENTRO DE ATENCIÓN DE MINUSVÁLIDOS CHURRA</b>	3.842,48				3.842,48		3.842,48
<b>2006.31213 OTRAS RESIDENCIAS Y HOGARES DE ANCIANOS</b>	1.308,88				1.308,88		1.308,88
<b>2006.38000 DE EJERCICIOS CERRADOS</b>						26.762,20	26.762,20
<b>2007.31200 RESIDENCIA DE LA TERCERA EDAD DE ALHAMA</b>					2.464,02		2.464,02
<b>2007.31201 RESIDENCIA DE LA TERCERA EDAD DE LORCA</b>	1.425,64				1.425,64	310,91	1.736,55
<b>2007.31203 RESIDENCIA DE LA TERCERA EDAD DE MURCIA</b>						89,98	89,98
<b>2007.31204 RESIDENCIA DR.FRANCISCO JAVIER ASTURIANO</b>		2.018,46			2.018,46	246,32	2.264,78
<b>2007.31208 CENTRO DE DISMINUIDOS PSÍQUICOS CANTERAS</b>	14.579,16				14.579,16		14.579,16





<b>2007.31210 CENTRO DE ATENCIÓN DE MINUSVÁLIDOS CHURRA</b>	2.781,07				3.167,29		3.167,29
<b>2007.31213 OTRAS RESIDENCIAS Y HOGARES DE ANCIANOS</b>	1.376,00				1.376,00		1.376,00
<b>2007.38000 DE EJERCICIOS CERRADOS</b>					1.605,67	19.594,17	21.199,84
<b>2008.30101 T020.-TASA GRAL.POR PRESTAC.SE</b>						3.184,33	3.184,33
<b>2008.31200 RESIDENCIA DE LA TERCERA EDAD DE ALHAMA</b>					54,76		54,76
<b>2008.31201 RESIDENCIA DE LA TERCERA EDAD DE LORCA</b>	2.095,19				2.095,19	2.162,80	4.257,99
<b>2008.31203 RESIDENCIA DE LA TERCERA EDAD DE MURCIA</b>						262,33	262,33
<b>2008.31204 RESIDENCIA DR.FRANCISCO JAVIER ASTURIANO</b>	42.560,46	3.736,46			46.296,92	778,10	47.075,02
<b>2008.31205 CONJUNTO RESIDENCIAL DE ESPINARDO</b>	462,44				462,44	1.232,41	1.694,85
<b>2008.31206 RESIDENCIA LUIS VALENCIANO</b>						259,28	259,28
<b>2008.31208 CENTRO DE DISMINUIDOS PSÍQUICOS CANTERAS</b>	23.780,17				23.780,17		23.780,17
<b>2008.31210 CENTRO DE ATENCIÓN DE MINUSVÁLIDOS CHURRA</b>	26.031,29				26.286,23	2.584,68	28.870,91
<b>2008.31213 OTRAS RESIDENCIAS Y HOGARES DE ANCIANOS</b>	1.758,55				1.758,55		1.758,55
<b>2008.38000 DE EJERCICIOS CERRADOS</b>					2.552,76	17.319,20	19.871,96
<b>2008.38205 REINTEGROS DE SUBVENCIONES DEL F.A.S.</b>						880,70	880,70
<b>2009.30101 T020.-TASA GRAL.POR PRESTAC.SE</b>						10.352,69	10.352,69





<b>2009.31201 RESIDENCIA DE LA TERCERA EDAD DE LORCA</b>	1.359,20				1.780,36	2.270,25	4.050,61
<b>2009.31203 RESIDENCIA DE LA TERCERA EDAD DE MURCIA</b>					2.229,22	256,24	2.485,46
<b>2009.31204 RESIDENCIA DR.FRANCISCO JAVIER ASTURIANO</b>		1.776,34			1.776,34	5.666,26	7.442,60
<b>2009.31205 CONJUNTO RESIDENCIAL DE ESPINARDO</b>						598,93	598,93
<b>2009.31206 RESIDENCIA LUIS VALENCIANO</b>		614,87			614,87	527,81	1.142,68
<b>2009.31208 CENTRO DE DISMINUIDOS PSÍQUICOS CANTERAS</b>	4.448,91				4.448,91		4.448,91
<b>2009.31209 CENTRO DE DISMINUIDOS PSÍQUICOS LOS OLIVOS</b>						3.674,64	3.674,64
<b>2009.31210 CENTRO DE ATENCIÓN DE MINUSVÁLIDOS CHURRA</b>					402,54	2.922,71	3.325,25
<b>2009.31213 OTRAS RESIDENCIAS Y HOGARES DE ANCIANOS</b>	640,16				640,16		640,16
<b>2009.31215 CENTRO OCUPACIONAL DE ESPINARDO</b>						66,30	66,30
<b>2009.38000 DE EJERCICIOS CERRADOS</b>					4.277,17	14.536,46	18.813,63
<b>2009.38205 REINTEGROS DE SUBVENCIONES DEL F.A.S.</b>						1.944,48	1.944,48
<b>2010.30101 T020.-TASA GRAL.POR PRESTAC.SE</b>					4.633,99	30.960,11	35.594,10
<b>2010.31200 PRESTACIONES SOCIALES A PERSONAS MAYORES</b>	40.750,76				40.750,76	9.215,63	49.966,39
<b>2010.31201 PRESTACIONES SOCIALES A PERSON</b>	19.427,57	443,44			19.871,01	8.029,38	27.900,39
<b>2010.38000 DE EJERCICIOS CERRADOS</b>					14.132,14	47.869,06	62.001,20
<b>2010.38205 REINTEGROS DE SUBVENCIONES DEL</b>						944,18	944,18





<b>F.A.S.</b>							
<b>2011.30101 T020.-TASA GRAL.POR PRESTAC.SE</b>					3.168,46	1.641,33	4.809,79
<b>2011.31200 PRESTACIONES SOCIALES A PERSONAS MAYORES</b>	47.543,45				47.543,45	16.348,28	63.891,73
<b>2011.31201 PRESTACIONES SOCIALES A PERSON</b>	10.293,98	260,70			10.554,68	26.250,52	36.805,20
<b>2011.38000 DE EJERCICIOS CERRADOS</b>	1.257,51				7.283,59	49.794,96	57.078,55
<b>2012.31200 PRESTACIONES SOCIALES A PERSONAS MAYORES</b>	46.975,03				46.975,03	28.391,32	75.366,35
<b>2012.31201 PRESTACIONES SOCIALES A PERSON</b>	78.270,59	2.282,57			80.986,41	39.761,44	120.747,85
<b>2012.38000 DE EJERCICIOS CERRADOS</b>					1.640,16	535.902,32	537.542,48
<b>2012.38100 PAGOS INDEBIDOS</b>						363,40	363,40
<b>2013.30101 T020.-TASA GRAL.POR PRESTAC.SE</b>						1.186,48	1.186,48
<b>2013.31200 PRESTACIONES SOCIALES A PERSONAS MAYORES</b>	62.399,86				75.321,15	73.666,09	148.987,24
<b>2013.31201 PRESTACIONES SOCIALES A PERSON</b>	77.642,41	966,60			79.039,06	36.986,14	116.025,20
<b>2013.38000 DE EJERCICIOS CERRADOS</b>					4.498,08	60.584,91	65.082,99
<b>2013.38206 REINTEGROS DEL FONDO SOCIAL EUROPEO</b>						21.980,12	21.980,12
<b>2013.39101 INTERESES DE DEMORA</b>					165,70	3.764,72	3.930,42
<b>2014.30217 T173-TASA RECONOCIM.O REVISION</b>	1,23				1,23		1,23
<b>2014.31200 PRESTACIONES SOCIALES A PERSONAS MAYORES</b>	66.854,09	502,40			67.356,49	27.653,69	95.010,18
<b>2014.31201 PRESTACIONES SOCIALES A PERSON</b>	55.949,86	3.974,45			59.924,31	13.385,37	73.309,68
<b>2014.38000 DE EJERCICIOS CERRADOS</b>						114.922,89	114.922,89
<b>2014.38205 REINTEGROS DE SUBVENCIONES DEL F.A.S.</b>						97,48	97,48





<b>2014.38206 REINTEGROS DEL FONDO SOCIAL EUROPEO</b>						65.048,04	65.048,04
<b>2014.38269 REINTEGROS AYUDAS DE DEPENDENCIA</b>						2.884,34	2.884,34
<b>2014.39101 INTERESES DE DEMORA</b>						36.000,23	36.000,23
<b>2014.39911 USUARIOS CENTROS CONCERTADOS IMAS</b>	21.743,57				21.743,57	24.416,70	46.160,27
<b>2015.30217 T173-TASA RECONOCIM.O REVISION</b>	0,41				0,41		0,41
<b>2015.31200 PRESTACIONES SOCIALES A PERSONAS MAYORES</b>	63.816,60				63.816,60	33.792,42	97.609,02
<b>2015.31201 PRESTACIONES SOCIALES A PERSON</b>	81.588,46				81.588,46	32.078,43	113.666,89
<b>2015.38000 DE EJERCICIOS CERRADOS</b>						55.842,36	55.842,36
<b>2015.38205 REINTEGROS DE SUBVENCIONES DEL F.A.S.</b>						294,73	294,73
<b>2015.38206 REINTEGROS DEL FONDO SOCIAL EUROPEO</b>						207.050,04	207.050,04
<b>2015.38269 REINTEGROS AYUDAS DE DEPENDENCIA</b>	1.277,80				2.019,27	9.638,33	11.657,60
<b>2015.39101 INTERESES DE DEMORA</b>	198,48				287,94	56.085,12	56.373,06
<b>2015.39911 USUARIOS CENTROS CONCERTADOS IMAS</b>	12.541,39				14.141,39	50.557,35	64.698,74
<b>2016.31200 PRESTACIONES SOCIALES A PERSONAS MAYORES</b>	48.692,53				48.692,53	37.317,68	86.010,21
<b>2016.31201 PRESTACIONES SOCIALES A PERSON</b>	76.828,86				76.828,86	58.210,85	135.039,71
<b>2016.38000 DE EJERCICIOS CERRADOS</b>		530,00			530,00	50.624,14	51.154,14
<b>2016.38100 PAGOS INDEBIDOS</b>	510,65				510,65		510,65
<b>2016.38269 REINTEGROS AYUDAS DE</b>	1.781,58				1.781,58	6.642,64	8.424,22





<b>DEPENDENCIA</b>							
<b>2016.39101 INTERESES DE DEMORA</b>	243,31	23,00			266,31	3.845,38	4.111,69
<b>2016.39911 USUARIOS CENTROS CONCERTADOS IMAS</b>	14.973,75				14.973,75	69.708,40	84.682,15
<b>2016.55099 OTRAS CONCESIONES</b>	5.766,87				5.766,87		5.766,87
<b>2017.31200 PRESTACIONES SOCIALES A PERSONAS MAYORES</b>	48.283,64				48.283,64	50.795,26	99.078,90
<b>2017.31201 PRESTACIONES SOCIALES A PERSON</b>	62.852,60				62.852,60	66.700,09	129.552,69
<b>2017.38000 DE EJERCICIOS CERRADOS</b>						44.202,18	44.202,18
<b>2017.38206 REINTEGROS DEL FONDO SOCIAL EUROPEO</b>						52.598,00	52.598,00
<b>2017.38269 REINTEGROS AYUDAS DE DEPENDENCIA</b>	7.771,86				7.771,86	19.729,90	27.501,76
<b>2017.39101 INTERESES DE DEMORA</b>	1.989,19				1.989,19	11.127,44	13.116,63
<b>2017.39911 USUARIOS CENTROS CONCERTADOS IMAS</b>	15.616,65				15.616,65	116.549,36	132.166,01
<b>2017.55099 OTRAS CONCESIONES</b>	1.131,00				1.131,00		1.131,00
<b>2018.31200 PRESTACIONES SOCIALES A PERSONAS MAYORES</b>	38.757,40				38.757,40	58.631,21	97.388,61
<b>2018.31201 PRESTACIONES SOCIALES A PERSON</b>	75.641,56				75.641,56	66.706,06	142.347,62
<b>2018.31202 PRESTACIONES SOCIALES A JÓVENES</b>		17.510,31			17.510,31	3.305,94	20.816,25
<b>2018.38000 DE EJERCICIOS CERRADOS</b>						1.853,00	1.853,00
<b>2018.38205 REINTEGROS DE SUBVENCIONES DEL F.A.S.</b>						149,86	149,86
<b>2018.38269 REINTEGROS AYUDAS DE DEPENDENCIA</b>	4.161,42				4.161,42	33.923,67	38.085,09







<b>2018.39101 INTERESES DE DEMORA</b>	533,22				533,22	3.043,74	3.576,96
<b>2018.39911 USUARIOS CENTROS CONCERTADOS IMAS</b>	22.242,72				23.817,12	133.696,59	157.513,71
<b>2018.55099 OTRAS CONCESIONES</b>	165,29				165,29		165,29
<b>2019.31200 PRESTACIONES SOCIALES A PERSONAS MAYORES</b>	51.133,97				51.133,97	53.481,01	104.614,98
<b>2019.31201 PRESTACIONES SOCIALES A PERSON</b>	61.531,04				72.995,15	62.993,91	135.989,06
<b>2019.38000 DE EJERCICIOS CERRADOS</b>					2.000,00	208.178,14	210.178,14
<b>2019.38100 PAGOS INDEBIDOS</b>						1.315,72	1.315,72
<b>2019.38269 REINTEGROS AYUDAS DE DEPENDENCIA</b>						52.885,44	52.885,44
<b>2019.39101 INTERESES DE DEMORA</b>					392,12	20.505,32	20.897,44
<b>2019.39911 USUARIOS CENTROS CONCERTADOS IMAS</b>	18.177,39				20.796,04	160.672,48	181.468,52
<b>2020.31200 PRESTACIONES SOCIALES A PERSONAS MAYORES</b>	113.337,89				113.337,89	48.887,18	162.225,07
<b>2020.31201 PRESTACIONES SOCIALES A PERSON</b>	73.059,98				78.150,81	60.052,17	138.202,98
<b>2020.38000 DE EJERCICIOS CERRADOS</b>		300,00			7.219,76	619.524,35	626.744,11
<b>2020.38100 PAGOS INDEBIDOS</b>						1.285,12	1.285,12
<b>2020.38269 REINTEGROS AYUDAS DE DEPENDENCIA</b>						12.651,02	12.651,02
<b>2020.39101 INTERESES DE DEMORA</b>		25,27			880,61	54.596,77	55.477,38
<b>2020.39911 USUARIOS CENTROS CONCERTADOS IMAS</b>	26.798,12				27.651,47	194.454,70	222.106,17
<b>2021.31200 PRESTACIONES SOCIALES A PERSONAS MAYORES</b>	50.411,55				75.935,76	25.666,09	101.601,85





Región de Murcia  
Consejería de Política Social,  
Familias e Igualdad

## CUENTAS ANUALES 2022

**IMAS** instituto murciano  
de acción social

<b>2021.31201 PRESTACIONES SOCIALES A PERSON</b>	87.759,70				119.448,78	26.204,47	145.653,25
<b>2021.31202 PRESTACIONES SOCIALES A JÓVENES</b>						202,75	202,75
<b>2021.38000 DE EJERCICIOS CERRADOS</b>	77.652,71				170.849,09	1.767.755,38	1.938.604,47
<b>2021.38100 PAGOS INDEBIDOS</b>	634,64				716,73	2.456,49	3.173,22
<b>2021.38269 REINTEGROS AYUDAS DE DEPENDENCIA</b>					1.549,24	65.154,77	66.704,01
<b>2021.39101 INTERESES DE DEMORA</b>	3.815,41				14.379,64	81.173,00	95.552,64
<b>2021.39911 USUARIOS CENTROS CONCERTADOS IMAS</b>	62.553,96				63.468,25	217.599,42	281.067,67
<b>2021.55000 CESIÓN DE SERVICIOS DE CAFETERÍAS</b>						1.236,11	1.236,11
<b>* TOTAL</b>	<b>1.991.213,70</b>	<b>39.295,83</b>			<b>2.296.445,74</b>	<b>6.624.431,92</b>	<b>8.920.877,66</b>





### 6.23.7 ACREEDORES POR OPERACIONES DEVENGADAS

ECONÓMICO Y DENOMINACIÓN		SALDO EN EUROS
<b>CUENTA 41300000</b>		<b>3.182.489,44</b>
120	SUELDO	549.592,92
160	SEGURIDAD SOCIAL	1.607.994,30
202	ARRENDAMIENTOS	526,35
213	REPARACIONES	3.725,15
215	MOBILIARIO Y ENSERES	41,14
220	MATERIAL DE OFICINA	1.219,49
221	SUMINISTROS	517.928,18
222	COMUNICACIONES	35.471,24
225	TRIBUTOS	1.517,25
226	GASTOS DIVERSOS	2.346,76
227	TRABAJOS REALIZADOS POR OTRAS EMPRESAS	85.857,25





## CUENTAS ANUALES 2022

260	CONCIERTOS PARA PRESTACIÓN DE SERVICIOS	348.656,84
350	INTERESES DE DEMORA	2.343,85
481	A ENTIDADES Y ACTIV. AREA PROT. Y PROMOCIÓN	8.363,15
624	UTILLAJE	225,00
626	MOBILIARIO Y ENSERES	11.868,57
628	ELEMENTOS DE TRANSPORTE	1.304,77
636	MOBILIARIO Y ENSERES	3.507,23
<b>CUENTA 41300411</b>		<b>11.957.380,73</b>
202	ARRENDAMIENTOS	773,84
212	EDIFICIOS	281,00
213	REPARACIONES	24.087,72
215	MOBILIARIO Y ENSERES	35,85
216	EQUIPOS PARA PROCESOS DE INFORMACIÓN	2.322,26
220	MATERIAL DE OFICINA	623,56
221	SUMINISTROS	362.318,08
223	TRANSPORTES	5.494,60
226	GASTOS DIVERSOS	396,12
227	TRABAJOS REALIZADOS POR OTRAS EMPRESAS	647.510,32





Región de Murcia  
Consejería de Política Social,  
Familias e Igualdad

## CUENTAS ANUALES 2022

**IMaS** instituto murciano  
de acción social

231	LOCOMOCIÓN	35,97
260	CONCIERTOS PARA PRESTACIÓN DE SERVICIOS	9.501.521,61
481	A ENTIDADES Y ACTIV. AREA PROT. Y PROMOCIÓN	1.391.509,28
631	EDIFICIOS	10.274,70
636	MOBILIARIO Y ENSERES	1.856,84
645	APLICACIONES INFORMÁTICAS	194,60
<b>CUENTA 41301411</b>		<b>6.803.236,91</b>
481	A ENTIDADES Y ACTIV. AREA PROT. Y PROMOCIÓN	6.803.236,91





## 6.24. INDICADORES FINANCIEROS, PATRIMONIALES Y PRESUPUESTARIOS.

### 1. Indicadores financieros y patrimoniales.

INDICADORES FINANCIEROS Y PATRIMONIALES EJERCICIO 2022			
a) LIQUIDEZ INMEDIATA:	Fondos líquidos	55.777,68	0,00
	Pasivo corriente	57.163.093,35	
b) LIQUIDEZ A CORTO PLAZO	Fondos líquidos + Derechos pendientes de cobro	44.907.513,96	0,79
	Pasivo corriente	57.163.093,35	
c) LIQUIDEZ GENERAL	Activo Corriente	44.907.513,96	0,79
	Pasivo corriente	57.163.093,35	
d) ENDEUDAMIENTO POR HABITANTE	Pasivo corriente + Pasivo no corriente	58.283.495,00	38,05
	Número de habitantes	1.531.878	
e) ENDEUDAMIENTO	Pasivo corriente + Pasivo no corriente	58.283.495,00	0,37





		Pasivo corriente + Pasivo no corriente + Patrimonio neto	156.232.397,08	
f) RELACIÓN DE ENDEUDAMIENTO	Pasivo corriente		57.163.093,35	51,02
	Pasivo no corriente		1.120.401,65	
g) CASH-FLOW	Pasivo corriente + Pasivo no corriente		58.283.495,00	72,12
	Flujos netos de gestión		808.155,86	
h) RATIOS DE LA CUENTA DEL RESULTADO ECONÓMICO PATRIMONIAL				
1) Estructura de los ingresos				
		INGRESOS DE GESTIÓN ORDINARIA (IGOR)	(ingresos tributarios: 219.509,89)	
ING. TRIB / IGOR	TRANFS / IGOR	VN y PS / IGOR		Resto IGOR / IGOR
0,00	0,97	0,02		0,00
2) Estructura de los gastos				
GASTOS DE GESTIÓN ORDINARIA (GGOR)				
G. PERS. / GGOR	TRANFS / GGOR	APROV / GGOR		Resto GGOR / GGOR
0,24	0,33	0,00		0,43
3) Cobertura de los gastos corrientes	Gastos de gestión ordinaria		322.424.470,15	0,98
	Ingresos de gestión ordinaria		327.373.962,27	





## 2. Indicadores presupuestarios.

INDICADORES PRESUPUESTARIOS EJERCICIO 2022			
a) Del presupuesto de gastos corrientes:			
1) EJECUCIÓN DEL PRESUPUESTO DE GASTOS	Obligaciones reconocidas netas -----	325.566.802,68 -----	0,89
	Créditos totales	365.324.136,23	
2) REALIZACIÓN DE PAGOS	Pagos realizados -----	306.848.979,57 -----	0,94
	Obligaciones reconocidas netas	325.566.802,68	
3) GASTO POR HABITANTE	Obligaciones reconocidas netas -----	325.566.802,68 -----	212,53
	Número de habitantes	1.531.878	
4) INVERSIÓN POR HABITANTE	Obligaciones reconocidas netas (Capítulo 6 + 7)	6.878.455,02	4,49







	-----	-----	
	Número de habitantes	1.531.878	
5) ESFUERZO INVERSOR	Obligaciones reconocidas netas (Capítulo 6 + 7)	6.878.455,02	0,02
	Total obligaciones reconocidas netas	325.566.802,68	
6) PERIODO MEDIO DE PAGO	Obligaciones pendientes de pago x 365	6.832.005.435,15	20,98
	Obligaciones reconocidas netas	325.566.802,68	
b) Del presupuesto de ingresos corriente:			
1) EJECUCIÓN DEL PRESUPUESTO DE INGRESOS	Derechos reconocidos netos	320.507.936,04	0,88
	Previsiones definitivas	365.324.136,23	
2) REALIZACIÓN DE COBROS	Recaudación neta	282.858.404,90	0,88
	Derechos reconocidos netos	320.507.936,04	
3) PERIODO MEDIO DE COBRO	Derechos pendientes de cobro x 365	13.742.078.866,10	42,88
	Derechos reconocidos netos	320.507.936,04	





4) SUPERÁVIT (O DÉFICIT) POR HABITANTE	Resultado presupuestario ajustado	-11.390.526,76	-7,44
	número de habitantes	1.531.878	
c) De presupuestos cerrados:			
1) REALIZACIÓN DE PAGOS	Pagos	7.752.375,35	0,99
	Saldo inicial de obligaciones (+/- modificaciones y anulaciones)	7.793.655,92	
2) REALIZACIÓN DE COBROS	Cobros	32.848.735,92	0,77
	Saldo inicial de derechos (+/- modificaciones y anulaciones)	42.439.044,64	





## 6.25. INFORMACIÓN SOBRE EL COSTE DE LAS ACTIVIDADES.

INFORMACIÓN SOBRE EL COSTE DE LAS ACTIVIDADES EJERCICIO 2022			
CÓDIGO	ELEMENTOS	IMPORTE	% SOBRE TOTAL
1	<b>COSTES DE PERSONAL</b>	<b>76.339.290,96</b>	<b>23,33</b>
1.1	SUELDOS Y SALARIOS	62.319.491,67	19,05
1.2	COTIZACIONES SOCIALES A CARGO DEL EMPLEADOR	14.010.199,48	4,28
1.3	PREVISIÓN SOCIAL DE FUNCIONARIOS		
1.4	APORTACIONES A SISTEMAS COMPLEMENTARIOS DE PENSIONES		
1.5	INDEMNIZACIONES		
1.6	OTROS COSTES SOCIALES		





1.7	INDEMNIZACIONES POR RAZÓN DEL SERVICIO	1.585,76	0,00
1.8	TRANSPORTE DE PERSONAL	8.014,05	0,00
1.9	OTROS COSTES DE PERSONAL		
<b>2</b>	<b>ADQUISICIÓN DE BIENES Y SERVICIOS</b>		
2.1	COSTES DE MATERIALES DE REPROGRAFÍA E IMPRENTA		
2.2	COSTES DE OTROS MATERIALES Y APROVISIONAMIENTOS		
2.3	ADQUISICIÓN DE BIENES DE INVERSIÓN		
2.4	TRABAJOS REALIZADOS PARA OTRAS ORGANIZACIONES		
2.5	OTRAS ADQUISICIONES DE SERVICIOS		
<b>3</b>	<b>SERVICIOS EXTERIORES</b>	<b>138.505.746,25</b>	<b>42,35</b>
3.1	COSTES DE INVESTIGACIÓN Y DESARROLLO DEL EJERCICIO		
3.2	ARRENDAMIENTOS Y CÁNONES	181.719,75	0,06
3.3	REPARACIONES Y CONSERVACIÓN	1.052.425,08	0,32
3.4	SERVICIO DE PROFESIONALES INDEPENDIENTES	132.641,43	0,04





3.5	TRANSPORTES	254.966,57	0,08
3.6	PRIMAS DE SEGUROS		
3.7	SERVICIOS BANCARIOS Y SIMILARES		
3.8	PUBLICIDAD, PROPAGANDA Y RR.PP.	32.008,07	0,01
3.9	SUMINISTROS	9.316.883,97	2,85
3.10	COMUNICACIONES	748.386,18	0,23
3.11	COSTES DIVERSOS	126.786.715,20	38,76
<b>4</b>	<b>TRIBUTOS</b>	<b>3.344,70</b>	<b>0,00</b>
<b>5</b>	<b>AMORTIZACIONES</b>	<b>1.353.233,93</b>	<b>0,41</b>
<b>6</b>	<b>COSTES FINANCIEROS</b>	<b>175.800,58</b>	<b>0,05</b>
<b>7</b>	<b>COSTES DE TRANSFERENCIAS</b>	<b>106.100.367,39</b>	<b>32,44</b>
<b>8</b>	<b>COSTES DE BECARIOS</b>		
<b>9</b>	<b>OTROS COSTES</b>	<b>4.602.008,87</b>	<b>1,42</b>
	<b>TOTAL</b>	<b>327.079.792,68</b>	<b>100,00</b>





### 6.26. INDICADORES DE GESTIÓN.

De acuerdo con el apartado 1 de la disposición transitoria cuarta de la Orden de 27 de junio de 2017, del Consejero de Hacienda y Administraciones Públicas, en tanto no se desarrollen sistemas y procedimientos que permitan confeccionar de forma adecuada el presente apartado de la Memoria, no será obligatoria su cumplimentación. No habiéndose desarrollado los indicados sistemas y procedimientos no se puede rendir información sobre indicadores de gestión.

### 6.27. HECHOS POSTERIORES AL CIERRE.

No se han producido hechos posteriores que pongan de manifiesto circunstancias que ya existían en la fecha de cierre del ejercicio y que, por aplicación de las normas de registro y valoración y de acuerdo con su naturaleza, hayan supuesto o no la inclusión de un ajuste en las cifras contenidas en los documentos que integran las cuentas anuales. Asimismo, tampoco han tenido lugar hechos posteriores que muestren condiciones que no existían al cierre del ejercicio y que sean de tal importancia que, si no se suministra información al respecto, podría afectar a la capacidad de evaluación de los usuarios de las cuentas anuales.

