



**Región de Murcia**  
Consejería de Empresa, Empleo,  
Universidades y Portavocía



## CUENTAS ANUALES

### Ejercicio 2021

(Orden de 27 de junio de 2017, del Consejero de Hacienda y Administraciones Públicas, por la que se aprueba el Plan General de Contabilidad Pública de la Región de Murcia)



Región de Murcia  
Consejería de Empresa, Empleo,  
Universidades y Portavocía



## Contenido

<b>1.- BALANCE .....</b>	<b>4</b>
<b>2.- CUENTA DEL RESULTADO ECONÓMICO PATRIMONIAL .....</b>	<b>7</b>
<b>3.- ESTADO DE CAMBIOS EN EL PATRIMONIO NETO .....</b>	<b>10</b>
A) ESTADO TOTAL DE CAMBIOS EN EL PATRIMONIO NETO. ....	10
B) ESTADO DE INGRESOS Y GASTOS RECONOCIDOS. ....	10
C) ESTADO DE OPERACIONES CON LA ENTIDAD O ENTIDADES PROPIETARIAS. ....	11
<b>4.- ESTADO DE FLUJOS DE EFECTIVO.....</b>	<b>12</b>
<b>5.- ESTADO DE LIQUIDACIÓN DEL PRESUPUESTO. ....</b>	<b>15</b>
5.1 LIQUIDACIÓN DEL PRESUPUESTO DE GASTOS. ....	15
5.2 LIQUIDACIÓN DEL PRESUPUESTO DE INGRESOS.....	37
5.3 RESULTADO DE OPERACIONES COMERCIALES.....	40
5.4 RESULTADO PRESUPUESTARIO.....	40
<b>6. MEMORIA.....</b>	<b>41</b>
6.1. ORGANIZACIÓN Y ACTIVIDAD. ....	41
6.2. GESTIÓN INDIRECTA DE SERVICIOS PÚBLICOS, CONVENIOS Y OTRAS FORMAS DE COLABORACIÓN.....	58
6.3. BASES DE PRESENTACIÓN DE LAS CUENTAS ANUALES.....	58
6.4. NORMAS DE RECONOCIMIENTO Y VALORACIÓN.....	59
6.5. INMOVILIZADO MATERIAL.....	70
6.6. INVERSIONES INMOBILIARIAS. ....	73
6.7. INMOVILIZADO INTANGIBLE.....	74
6.8. ARRENDAMIENTOS FINANCIEROS Y OTRAS OPERACIONES DE NATURALEZA SIMILAR. ....	75
6.9. ACTIVOS FINANCIEROS.....	75
6.10. PASIVOS FINANCIEROS.....	77





6.11. COBERTURAS CONTABLES.....	78
6.12. ACTIVOS CONSTRUIDOS O ADQUIRIDOS PARA OTRAS ENTIDADES Y OTRAS EXISTENCIAS.....	78
6.13. MONEDA EXTRANJERA.....	78
6.14. TRANSFERENCIAS, SUBVENCIONES Y OTROS INGRESOS Y GASTOS.....	78
6.15. PROVISIONES Y CONTINGENCIAS.....	93
6.16. INFORMACIÓN SOBRE EL MEDIO AMBIENTE.....	93
6.17. ACTIVOS EN ESTADO DE VENTA.....	94
6.18. PRESENTACIÓN POR ACTIVIDADES DE LA CUENTA DEL RESULTADO ECONÓMICO PATRIMONIAL.....	94
6.19. OPERACIONES POR ADMINISTRACIÓN DE RECURSOS POR CUENTA DE OTROS ENTES PÚBLICOS.....	94
6.20. OPERACIONES NO PRESUPUESTARIAS DE TESORERÍA.....	95
6.21. CONTRATACIÓN ADMINISTRATIVA. PROCEDIMIENTOS DE ADJUDICACIÓN.....	96
6.22. VALORES RECIBIDOS EN DEPÓSITO.....	100
6.23. INFORMACIÓN PRESUPUESTARIA.....	100
6.24. INDICADORES FINANCIEROS, PATRIMONIALES Y PRESUPUESTARIOS.....	149
6.25. INFORMACIÓN SOBRE EL COSTE DE LAS ACTIVIDADES.....	154
6.26. INDICADORES DE GESTIÓN.....	154
6.27. HECHOS POSTERIORES AL CIERRE.....	155





## 1.- BALANCE

	NOTAS EN MEMORIA	Ejercicio 2021	Ejercicio 2020		NOTAS EN MEMORIA	Ejercicio 2021	Ejercicio 2020
ACTIVO				PATRIMONIO NETO Y PASIVO			
A) Activo no corriente		24.774.296,91	23.834.369,78	A) Patrimonio neto		166.788.657,60	138.196.746,90
I. Inmovilizado intangible	NOTA 7	9.169,61	32.102,71	I. Patrimonio		18.746.214,26	18.746.214,26
1. Inversión en investigación y desarrollo		0,00	0,00	II. Patrimonio generado		147.752.487,92	119.157.273,22
2. Propiedad industrial e intelectual		0,00	0,00	1. Resultados de ejercicios anteriores		119.157.273,22	116.418.172,65
3. Aplicaciones informáticas		9.169,61	32.102,71	2. Resultado de ejercicio		28.595.214,70	2.739.100,57
4 Inversiones sobre activos utilizados en régimen de arrendamiento o cedidos		0,00	0,00	III. Ajustes por cambio de valor		0,00	0,00
5. Otro inmovilizado intangible		0,00	0,00	1. Inmovilizado no financiero		0,00	0,00
II. Inmovilizado material	NOTA 5	24.765.127,30	23.802.267,07	2. Activos financieros disponibles para la venta		0,00	0,00
1. Terrenos		4.764.799,23	4.434.224,70	3. Operaciones de cobertura		0,00	0,00
2. Construcciones		18.240.876,77	17.917.112,87	IV.Otros incrementos patrimoniales pendientes de imputación a resultados		289.955,42	293.259,42
3. Infraestructuras		0,00	0,00				
4. Bienes del patrimonio histórico		0,00	0,00	B) Pasivo no corriente		0,00	0,00
5. Otro inmovilizado material		1.426.739,24	1.375.265,33	I. Provisiones a largo plazo	NOTA 15	0,00	0,00
6. Inmovilizado en curso y anticipos		332.712,06	75.664,17	II. Deudas a largo plazo	NOTA 10	0,00	0,00
III. Inversiones Inmobiliarias	NOTA 6	0,00	0,00	1. Obligaciones y otros valores negociables		0,00	0,00
1. Terrenos		0,00	0,00	2. Deudas con entidades de crédito		0,00	0,00
2. Construcciones		0,00	0,00	3. Derivados financieros		0,00	0,00
3. Inversiones inmobiliarias en curso y anticipos		0,00	0,00	4. Otras deudas		0,00	0,00
IV. Inversiones financieras a largo plazo en entidades	NOTA 9	0,00	0,00	III. Deudas con entidades del grupo, multigrupo y	NOTA 10	0,00	0,00



31/03/2022 11:18:53  
 LÓPEZ ARAGÓN, MARIA ISABEL  
 Este es una copia auténtica imprimible de un documento electrónico administrativo archivado por la Comunidad Autónoma de Murcia, según artículo 27.3.c) de la Ley 39/2015. Los firmantes y los fechas de firma se muestran en los recuadros. Su autenticidad puede ser contrastada accediendo a la siguiente dirección: <https://sede.carm.es/verificardocumentos> e introduciendo el código seguro de verificación (CSV) CARM-amb|rabl-|b0d3-4efc-ecb8-005056934e7



	NOTAS EN MEMORIA	Ejercicio 2021	Ejercicio 2020		NOTAS EN MEMORIA	Ejercicio 2021	Ejercicio 2020
del grupo, multigrupo y asociadas				asociadas a largo plazo			
1. Inversiones financieras en patrimonio de entidades de derecho público		0,00	0,00				
2. Inversiones financieras en patrimonio de sociedades mercantiles		0,00	0,00	C) Pasivo Corriente		16.710.814,24	5.919.647,16
3. Créditos y valores representativos de deuda		0,00	0,00	I. Provisiones a corto plazo	NOTA 15	0,00	0,00
4. Otras inversiones		0,00	0,00	II. Deudas a corto plazo		108.439,21	5.976,35
V. Inversiones financieras a largo plazo		0,00	0,00	1. Obligaciones y otros valores negociables	NOTA 10	0,00	0,00
1. Inversiones financieras en patrimonio	NOTA 9	0,00	0,00	2. Deuda con entidades de crédito	NOTA 10	0,00	0,00
2. Créditos y valores representativos de deuda	NOTA 9	0,00	0,00	3. Derivados financieros	NOTA 11	0,00	0,00
3. Derivados financieros		0,00	0,00	4. Otras deudas	NOTA 10	108.439,21	5.976,35
4. Otras inversiones financieras		0,00	0,00	III. Deudas con entidades del grupo, multigrupo y asociadas a corto plazo	NOTA 10	0,00	0,00
VI. Deudores y otras cuentas a cobrar a largo plazo		0,00	0,00	IV. Acreedores y otras cuentas a pagar		16.602.375,03	5.913.670,81
B) Activo corriente		158.725.174,93	120.282.024,28	1. Acreedores por operaciones de gestión	NOTA 23	7.726.047,91	3.045.402,20
I. Activos en estado de venta		0,00	0,00	2. Otras cuentas a pagar	NOTA 23 y NOTA 20	8.443.113,10	2.045.100,61
II. Existencias	NOTA 12	0,00	0,00	3. Administraciones públicas	NOTA 20	433.214,02	823.168,00
1. Activos construidos o adquiridos para otras entidades		0,00	0,00	4. Acreedores por administración de recursos por cuenta de otros entes públicos		0,00	0,00
2. Mercaderías y productos terminados		0,00	0,00	V. Ajustes por periodificación		0,00	0,00
3. Aprovisionamientos y otros		0,00	0,00				
III. Deudores y otras cuentas a cobrar		158.503.197,27	120.160.790,49				
1. Deudores por operaciones de gestión	NOTA 23	127.306.847,79	97.363.967,94				
2. Otras cuentas a cobrar	NOTA 23 y NOTA 20	31.196.349,48	22.796.822,55				



	NOTAS EN MEMORIA	Ejercicio 2021	Ejercicio 2020		NOTAS EN MEMORIA	Ejercicio 2021	Ejercicio 2020
3. Administraciones públicas	NOTA 20	0,00	0,00				
4. Deudores por administración de recursos por cuenta de otros entes públicos		0,00	0,00				
IV. Inversiones financieras a corto plazo en entidades del grupo, multigrupo y asociadas	NOTA 9	0,00	0,00				
1. Inversiones financieras en patrimonio		0,00	0,00				
2. Créditos y valores representativos de deuda		0,00	0,00				
3. Otras inversiones		0,00	0,00				
V. Inversiones financieras a corto plazo		0,00	0,00				
1. Inversiones financieras en patrimonio	NOTA 9	0,00	0,00				
2. Créditos y valores representativos de deuda	NOTA 9	0,00	0,00				
3. Derivados financieros	NOTA 11	0,00	0,00				
4. Otras inversiones financieras		0,00	0,00				
VI. Ajustes por periodificación		0,00	0,00				
VII. Efectivo y otros activos líquidos equivalentes		221.977,66	121.233,79				
1. Otros activos líquidos equivalentes		0,00	0,00				
2. Tesorería		221.977,66	121.233,79				
<b>TOTAL ACTIVO (A+B)</b>		<b>183.499.471,84</b>	<b>144.116.394,06</b>	<b>TOTAL PATRIMONIO NETO Y PASIVO (A+B+C)</b>		<b>183.499.471,84</b>	<b>144.116.394,06</b>



## 2.- CUENTA DEL RESULTADO ECONÓMICO PATRIMONIAL.

	NOTAS EN MEMORIA	Ejercicio 2021	Ejercicio 2020
1. Ingresos tributarios	NOTA 23	1.329,21	1.431,88
a) Impuestos		0,00	0,00
b) Tasas		1.329,21	1.431,88
c) Otros ingresos tributarios		0,00	0,00
2. Transferencias y subvenciones recibidas	NOTAS 14 y 23	111.668.367,98	69.730.424,74
a) Del ejercicio		109.238.045,36	69.360.062,60
a.1) subvenciones recibidas para financiar gastos del ejercicio		90.374.311,99	47.106.424,93
a.2) transferencias		18.863.733,37	22.253.637,67
a.3) subvenciones recibidas para la cancelación de pasivos que no supongan financiación específica de un elemento patrimonial		0,00	0,00
b) Imputación de subvenciones para el inmovilizado no financiero		2.430.322,62	370.362,14
c) Imputación de subvenciones para activos corrientes y otras		0,00	0,00
3. Ventas netas y prestaciones de servicios		0,00	0,00
a) Ventas netas		0,00	0,00
b) Prestación de servicios	NOTA 23	0,00	0,00
c) Imputación de ingresos por activos construidos o adquiridos para otras entidades		0,00	0,00
4. Variación de existencias de productos terminados y en curso de fabricación y deterioro de valor		0,00	0,00
5. Trabajos realizados por la entidad para su inmovilizado		0,00	0,00
6. Otros ingresos de gestión ordinaria	NOTA 23	20.927,02	33.647,48
7. Excesos de provisiones		0,00	0,00
<b>A) TOTAL INGRESOS DE GESTIÓN ORDINARIA (1+2+3+4+5+6+7)</b>		<b>111.690.624,21</b>	<b>69.765.504,10</b>
8. Gastos de personal	NOTA 23	-20.666.843,59	-21.854.305,64



	NOTAS EN MEMORIA	Ejercicio 2021	Ejercicio 2020
a) Sueldos, salarios y asimilados		-16.743.677,99	-17.582.355,52
b) Cargas sociales		-3.923.165,60	-4.271.950,12
9. Transferencias y subvenciones concedidas	NOTAS 14 y 23	-63.045.314,50	-46.348.321,18
10. Aprovisionamientos		0,00	0,00
a) Consumo de mercaderías y otros aprovisionamientos		0,00	0,00
b) Deterioro de valor de mercaderías, materias primas y otros aprovisionamientos		0,00	0,00
11. Otros gastos de gestión ordinaria	NOTA 23	-2.897.182,12	-3.484.200,69
a) Suministros y otros servicios exteriores		-2.852.248,73	-3.339.520,35
b) Tributos		-3.774,46	-1.826,61
c) Otros		-41.158,93	-142.853,73
12. Amortización del inmovilizado	NOTAS 5, 6 y 7	-380.362,99	-386.599,50
<b>B) TOTAL DE GASTOS DE GESTIÓN ORDINARIA (8+9+10+11+12)</b>		<b>-86.989.703,20</b>	<b>-72.073.427,01</b>
<b>I Resultado (Ahorro o desahorro) de la gestión ordinaria (A+B)</b>		<b>24.700.921,01</b>	<b>-2.307.922,91</b>
13. Deterioro de valor y resultados por enajenación del inmovilizado no financiero y activos en estado de venta		-979,10	-12.468,55
a) Deterioro de valor		0,00	0,00
b) Bajas y enajenaciones		-979,10	-12.468,55
c) Imputación de subvenciones para el inmovilizado no financiero		0,00	0,00
14. Otras partidas no ordinarias	NOTA 23	3.462.557,36	5.670.149,95
a) Ingresos		3.462.557,36	5.670.149,95
b) Gastos		0,00	0,00
<b>II Resultado de las operaciones no financieras (I+13+14)</b>		<b>28.162.499,27</b>	<b>3.349.758,49</b>
15. Ingresos financieros	NOTAS 9 y 23	649.649,45	534.222,20
a) De participaciones en instrumentos de patrimonio		0,00	0,00





	NOTAS EN MEMORIA	Ejercicio 2021	Ejercicio 2020
a.1) En entidades del grupo, multigrupo y asociadas		0,00	0,00
a.2) En otras entidades		0,00	0,00
b) De valores negociables y de créditos		649.649,45	534.222,20
b.1) En entidades del grupo, multigrupo y asociadas		0,00	0,00
b.2) Otros		649.649,45	534.222,20
16. Gastos financieros	NOTAS 10 y 23	-3.175,59	-3.893,25
a) Por deudas con entidades del grupo, multigrupo y asociadas		0,00	0,00
b) Otros		-3.175,59	-3.893,25
17. Gastos financieros imputados al activo		0,00	0,00
18. Variación del valor razonable en activos y pasivos financieros		0,00	0,00
a) Derivados financieros		0,00	0,00
b) Otros activos y pasivos a valor razonable con imputación en resultados		0,00	0,00
c) Imputación al resultado del ejercicio por activos financieros disponibles para la venta		0,00	0,00
19. Diferencias de cambio		0,00	0,00
20. Deterioro de valor, bajas y enajenaciones de activos y pasivos financieros	NOTA 9	-213.758,43	-734.520,40
a) De entidades del grupo, multigrupo y asociadas		0,00	0,00
b) Otros		-213.758,43	-734.520,40
21. Subvenciones para la financiación de operaciones financieras		0,00	0,00
III Resultado de las operaciones financieras (15+16+17+18+19+20+21)		432.715,43	-204.191,45
IV Resultado (Ahorro o desahorro) neto del ejercicio (II + III)		28.595.214,70	3.145.567,04
(+) Ajustes en la cuenta del resultado del ejercicio anterior	NOTA 3	0,00	-406.466,47
Resultado del ejercicio anterior ajustado		28.595.214,70	2.739.100,57





### 3.- ESTADO DE CAMBIOS EN EL PATRIMONIO NETO

#### A) ESTADO TOTAL DE CAMBIOS EN EL PATRIMONIO NETO.

	NOTAS EN MEMORIA	I. Patrimonio aportado	II. Patrimonio generado	III. Ajustes por cambio de valor	IV. Otros incrementos patrimoniales	TOTAL
A. PATRIMONIO NETO AL FINAL DEL EJERCICIO 2020		18.746.214,26	119.563.739,69	0,00	293.259,42	138.603.213,37
B. AJUSTES POR CAMBIOS DE CRITERIOS CONTABLES Y CORRECCIÓN DE ERRORES	NOTA 3	0,00	-406.466,47	0,00	0,00	-406.466,47
C. PATRIMONIO NETO INICIAL AJUSTADO DEL EJERCICIO 2021 (A+B)		18.746.214,26	119.157.273,22	0,00	293.259,42	138.196.746,90
D. VARIACIONES DEL PATRIMONIO NETO EJERCICIO 2021		0,00	28.595.214,70	0,00	-3.304,00	28.591.910,70
1. Ingresos y gastos reconocidos en el ejercicio		0,00	28.595.214,70	0,00	-3.304,00	28.591.910,70
2. Operaciones con la entidad o entidades propietarias		0,00	0,00	0,00	0,00	0,00
3. Otras variaciones del patrimonio neto		0,00	0,00	0,00	0,00	0,00
E. PATRIMONIO NETO AL FINAL DEL EJERCICIO 2021 (C+D)		18.746.214,26	147.752.487,92	0,00	289.955,42	166.788.657,60

#### B) ESTADO DE INGRESOS Y GASTOS RECONOCIDOS.

	NOTAS EN MEMORIA	Ejercicio 2021	Ejercicio 2020
I. Resultado económico patrimonial			
II. Ingresos y gastos reconocidos directamente en el patrimonio neto:	NOTA 6.3	28.595.214,70	2.739.100,57
1. Inmovilizado no financiero			
1.1 Ingresos		0,00	0,00
1.2 Gastos		0,00	0,00
2. Activos y pasivos financieros		0,00	0,00
2.1 Ingresos		0,00	0,00
2.2 Gastos		0,00	0,00





	NOTAS EN MEMORIA	Ejercicio 2021	Ejercicio 2020
I. Resultado económico patrimonial			
3. Coberturas contables		0,00	0,00
3.1 Ingresos		0,00	0,00
3.2 Gastos		0,00	0,00
4. Otros incrementos patrimoniales		0,00	0,00
Total ingresos y gastos reconocidos directamente en el patrimonio neto (1+2+3+4)		2.427.018,62	367.058,14
III. Transferencias a la cuenta del resultado económico patrimonial o al valor inicial de la partida cubierta:		2.427.018,62	367.058,14
1. Inmovilizado no financiero			
2. Activos y pasivos financieros		0,00	0,00
3. Coberturas contables		0,00	0,00
3.1 Importes transferidos a la cuenta del resultado económico patrimonial		0,00	0,00
3.2 Importes transferidos al valor inicial de la partida cubierta		0,00	0,00
4. Otros incrementos patrimoniales		0,00	0,00
Total Transferencias a la cuenta del resultado económico-patrimonial o al valor inicial de la partida cubierta (1+2+3+4)		-2.430.322,62	-370.362,14
IV. TOTAL ingresos y gastos reconocidos (I+II+III)		-2.430.322,62	-370.362,14
IV. TOTAL ingresos y gastos reconocidos (I+II+III)		28.591.910,70	2.735.796,57

### C) ESTADO DE OPERACIONES CON LA ENTIDAD O ENTIDADES PROPIETARIAS.

	Ejercicio 2021	Ejercicio 2020
A) OPERACIONES PATRIMONIALES CON LA ENTIDAD O ENTIDADES PROPIETARIAS		
1. Aportación patrimonial dineraria	0,00	0,00
2. Aportación de bienes y derechos	0,00	0,00
3. Asunción y condonación de pasivos financieros	0,00	0,00





	Ejercicio 2021	Ejercicio 2020
4. Otras aportaciones de la entidad o entidades propietarias	0,00	0,00
5. (-) Devolución de bienes y derechos	0,00	-618.393,81
6. (-) Otras devoluciones a la entidad o entidades propietarias	0,00	0,00
<b>TOTAL (1+2+3+4+5+6)</b>	<b>0,00</b>	<b>-618.393,81</b>
<b>B) OTRAS OPERACIONES CON LA ENTIDAD O ENTIDADES PROPIETARIAS</b>		
1. Ingresos y gastos reconocidos directamente en la cuenta del resultado económico patrimonial	35.594.212,37	30.810.104,67
1.1. Ingresos	39.444.212,37	33.045.104,67
1.2. Gastos	-3.850.000,00	-2.235.000,00
2. Ingresos y gastos reconocidos directamente en el patrimonio neto	0,00	0,00
2.1. Ingresos	0,00	0,00
2.2. Gastos	0,00	0,00
<b>TOTAL (1+2)</b>	<b>35.594.212,37</b>	<b>30.810.104,67</b>

#### **4.- ESTADO DE FLUJOS DE EFECTIVO.**

	Ej. 2021	Ej. 2020
<b>I. FLUJOS DE EFECTIVO DE LAS ACTIVIDADES DE GESTIÓN</b>		
A) Cobros:	183.841.787,83	159.023.421,05
1. Ingresos tributarios	1.329,21	1.431,88
2. Transferencias y subvenciones recibidas	82.434.077,40	57.964.598,74
3. Ventas netas y prestaciones de servicios	0,00	0,00
4. Gestión de recursos recaudados por cuenta de otros entes	0,00	0,00
5. Intereses y dividendos cobrados	0,00	0,00
6. Otros Cobros	101.406.381,22	101.057.390,43



	Ej. 2021	Ej. 2020
B) Pagos	188.416.208,93	158.253.850,65
7. Gastos de personal	21.059.465,46	22.554.209,79
8. Transferencias y subvenciones concedidas	58.131.561,39	53.729.614,78
9. Aprovisionamientos	0,00	0,00
10. Otros gastos de gestión	3.104.636,08	3.448.097,25
11. Gestión de recursos recaudados por cuenta de otros entes	0,00	0,00
12. Intereses pagados	625,66	3.893,25
13. Otros pagos	106.119.920,34	78.518.035,58
Flujos netos de efectivo por actividades de gestión (+A-B)	-4.574.421,10	769.570,40
<b>II. FLUJOS DE EFECTIVO DE LAS ACTIVIDADES DE INVERSIÓN</b>		
C) Cobros:	0,00	0,00
1. Venta de inversiones reales	0,00	0,00
2. Venta de activos financieros	0,00	0,00
3. Otros cobros de las actividades de inversión	0,00	0,00
D) Pagos:	1.269.970,72	350.574,48
4. Compra de inversiones reales	1.269.970,72	350.574,48
5. Compra de activos financieros	0,00	0,00
6. Otros pagos de las actividades de inversión	0,00	0,00
Flujos netos de efectivo por actividades de inversión (+C-D)	-1.269.970,72	-350.574,48
<b>III. FLUJOS DE EFECTIVO DE LAS ACTIVIDADES DE FINANCIACIÓN</b>		
E) Aumentos en el patrimonio:	0,00	0,00
1. Aportaciones de la entidad o entidades propietarias	0,00	0,00
F) Pagos a la entidad o entidades propietarias	0,00	0,00
2. Devolución de aportaciones y reparto de resultados a la entidad o entidades propietarias	0,00	0,00



Región de Murcia  
Consejería de Empresa, Empleo,  
Universidades y Portavocía

**Sef**  
Servicio Regional  
DE EMPLEO y FORMACIÓN

	Ej. 2021	Ej. 2020
G) Cobros por emisión de pasivos financieros:	0,00	0,00
3. Obligaciones y otros valores negociables	0,00	0,00
4. Préstamos recibidos	0,00	0,00
5. Otras deudas	0,00	0,00
H) Pagos por reembolso de pasivos financieros:	0,00	0,00
6. Obligaciones y otros valores negociables	0,00	0,00
7. Préstamos recibidos	0,00	0,00
8. Otras deudas	0,00	0,00
Flujos netos de efectivo por actividades de financiación (+E-F+G-H)	0,00	0,00
<b>IV. FLUJOS DE EFECTIVO PENDIENTES DE CLASIFICACIÓN</b>		
I) Cobros pendientes de aplicación	5.709.169,14	-579.572,89
J) Pagos pendientes de aplicación	-235.966,55	0,00
Flujos netos de efectivo pendientes de clasificación (+I-J)	5.945.135,69	-579.572,89
<b>V. EFECTO DE LAS VARIACIONES DE LOS TIPOS DE CAMBIO</b>		
<b>VI. INCREMENTO/DISMINUCIÓN NETA DEL EFECTIVO Y ACTIVOS LÍQUIDOS EQUIVALENTES AL EFECTIVO (I+II+III+IV+V)</b>	<b>100.743,87</b>	<b>-160.576,97</b>
Efectivo y activos líquidos equivalentes al efectivo al inicio del ejercicio	121.233,79	281.810,76
Efectivo y activos líquidos equivalentes al efectivo al final del ejercicio	221.977,66	121.233,79





## 5.- ESTADO DE LIQUIDACIÓN DEL PRESUPUESTO.

### 5.1 LIQUIDACIÓN DEL PRESUPUESTO DE GASTOS.

ZSI-M103

Resumen General por Secciones

Mes: 1 a 12

Sección / Descripción	Crédito Inicial (1)	Modificaciones (2)	Definitivo (3=1+2)	Gtos.Compromet. (4)	Oblig.Recon.Netas (5)	Pagos (6)	Ob.Pend.Pago (7=5-6)	Reman.Crédito(8=3-5)
<b>57 SERVICIO REGIONAL DE EMPLEO Y FORMACIÓN</b>	94.783.053,00	73.920.188,17	168.703.241,17	147.767.821,86	88.340.264,77	80.514.880,76	7.825.384,01	80.362.976,40
<b>* Total</b>	<b>94.783.053,00</b>	<b>73.920.188,17</b>	<b>168.703.241,17</b>	<b>147.767.821,86</b>	<b>88.340.264,77</b>	<b>80.514.880,76</b>	<b>7.825.384,01</b>	<b>80.362.976,40</b>

ZSI-M106

Clasificación Funcional por Grupos Funcionales

Mes: 1 a 12

Grupo Función / Descripción	Crédito Inicial (1)	Modificaciones (2)	Definitivo (3=1+2)	Gtos.Compromet. (4)	Oblig.Recon.Netas (5)	Pagos (6)	Ob.Pend.Pago (7=5-6)	Reman.Crédito(8=3-5)
<b>3 SEGURIDAD, PROTECCIÓN Y PROMOCIÓN SOCIAL</b>	94.783.053,00	73.920.188,17	168.703.241,17	147.767.821,86	88.340.264,77	80.514.880,76	7.825.384,01	80.362.976,40
<b>* Total</b>	<b>94.783.053,00</b>	<b>73.920.188,17</b>	<b>168.703.241,17</b>	<b>147.767.821,86</b>	<b>88.340.264,77</b>	<b>80.514.880,76</b>	<b>7.825.384,01</b>	<b>80.362.976,40</b>

ZSI-M107

Clasificación Funcional por Funciones

Mes: 1 a 12

Función / Descripción	Crédito Inicial (1)	Modificaciones (2)	Definitivo (3=1+2)	Gtos.Compromet. (4)	Oblig.Recon.Netas (5)	Pagos (6)	Ob.Pend.Pago (7=5-6)	Reman.Crédito(8=3-5)
<b>31 SEGURIDAD Y PROTECCIÓN SOCIAL</b>	17.617.278,00	4.358.946,59	21.976.224,59	16.405.544,45	15.946.018,73	15.873.099,18	72.919,55	6.030.205,86
<b>32 PROMOCIÓN SOCIAL</b>	77.165.775,00	69.561.241,58	146.727.016,58	131.362.277,41	72.394.246,04	64.641.781,58	7.752.464,46	74.332.770,54
<b>* Total</b>	<b>94.783.053,00</b>	<b>73.920.188,17</b>	<b>168.703.241,17</b>	<b>147.767.821,86</b>	<b>88.340.264,77</b>	<b>80.514.880,76</b>	<b>7.825.384,01</b>	<b>80.362.976,40</b>

ZSI-M108

Clasificación Funcional por Programas

Mes: 1 a 12

Programa / Descripción	Crédito Inicial (1)	Modificaciones (2)	Definitivo (3=1+2)	Gtos.Compromet. (4)	Oblig.Recon.Netas (5)	Pagos (6)	Ob.Pend.Pago (7=5-6)	Reman.Crédito(8=3-5)
<b>312A PRESTACIONES A LOS DESEMPLEADOS</b>	17.617.278,00	4.358.946,59	21.976.224,59	16.405.544,45	15.946.018,73	15.873.099,18	72.919,55	6.030.205,86





Región de Murcia  
Consejería de Empresa, Empleo,  
Universidades y Portavocía



Programa / Descripción	Crédito Inicial (1)	Modificaciones (2)	Definitivo (3=1+2)	Gtos.Compromet. (4)	Oblig.Recon.Netas (5)	Pagos (6)	Ob.Pend.Pago (7=5-6)	Reman.Crédito(8=3-5)
321A DIRECCIÓN Y SERVICIOS GRALES.DE EMPLEO Y F	3.856.416,00	182.218,55-	3.674.197,45	3.281.929,13	3.099.305,69	3.068.614,98	30.690,71	574.891,76
322A FOMENTO DEL EMPLEO	31.057.600,00	11.182.722,35	42.240.322,35	34.731.811,70	33.818.028,04	31.165.813,56	2.652.214,48	8.422.294,31
324A FORMACIÓN PROFESIONAL OCUPACIONAL Y CONTIN	31.062.217,00	55.251.680,26	86.313.897,26	81.254.743,20	27.511.682,08	25.226.811,48	2.284.870,60	58.802.215,18
324B ACTUACIONES PARA LA CALIDAD PROFESIONAL	11.189.542,00	3.309.057,52	14.498.599,52	12.093.793,38	7.965.230,23	5.180.541,56	2.784.688,67	6.533.369,29
<b>* Total</b>	<b>94.783.053,00</b>	<b>73.920.188,17</b>	<b>168.703.241,17</b>	<b>147.767.821,86</b>	<b>88.340.264,77</b>	<b>80.514.880,76</b>	<b>7.825.384,01</b>	<b>80.362.976,40</b>

ZSI-M109

Resumen General por Capítulos

Mes: 1 a 12

Capítulo / Descripción	Crédito Inicial (1)	Modificaciones (2)	Definitivo (3=1+2)	Gtos.Compromet. (4)	Oblig.Recon.Netas (5)	Pagos (6)	Ob.Pend.Pago (7=5-6)	Reman.Crédito(8=3-5)
1 GASTOS DE PERSONAL	24.650.218,00	193.058,53	24.843.276,53	21.057.505,46	21.057.505,46	21.057.505,46		3.785.771,07
2 GASTOS CORRIENTES EN BIENES Y SERVICIOS	4.612.180,00	485.081,11	5.097.261,11	3.763.122,46	3.056.249,42	2.982.151,91	74.097,51	2.041.011,69
3 GASTOS FINANCIEROS		3.175,66	3.175,66	3.175,59	3.175,59	625,66	2.549,93	0,07
4 TRANSFERENCIAS CORRIENTES	64.967.928,00	69.084.973,73	134.052.901,73	121.055.141,73	62.634.296,96	54.984.896,49	7.649.400,47	71.418.604,77
6 INVERSIONES REALES	239.947,00	4.062.817,06	4.302.764,06	1.663.169,75	1.363.330,47	1.263.994,37	99.336,10	2.939.433,59
7 TRANSFERENCIAS DE CAPITAL	312.780,00	91.082,08	403.862,08	225.706,87	225.706,87	225.706,87		178.155,21
<b>* Total</b>	<b>94.783.053,00</b>	<b>73.920.188,17</b>	<b>168.703.241,17</b>	<b>147.767.821,86</b>	<b>88.340.264,77</b>	<b>80.514.880,76</b>	<b>7.825.384,01</b>	<b>80.362.976,40</b>

ZSI-M111

Resumen General por Artículos

Mes: 1 a 12

Artículo / Descripción	Crédito Inicial (1)	Modificaciones (2)	Definitivo (3=1+2)	Gtos.Compromet. (4)	Oblig.Recon.Netas (5)	Pagos (6)	Ob.Pend.Pago (7=5-6)	Reman.Crédito(8=3-5)
10 ALTOS CARGOS	58.033,00		58.033,00	57.513,76	57.513,76	57.513,76		519,24
12 FUNCIONARIOS	19.225.011,00	153.586,76	19.378.597,76	16.686.164,23	16.686.164,23	16.686.164,23		2.692.433,53
16 CUOTAS,PRESTACIONES Y GASTOS SOCIALES EMPLEA	5.367.174,00	39.471,77	5.406.645,77	4.313.827,47	4.313.827,47	4.313.827,47		1.092.818,30
20 ARRENDAMIENTOS Y CÁNONES	330.381,00	121.600,00	451.981,00	433.302,50	431.124,50	430.235,90	888,60	20.856,50
21 REPARACIONES, MANTENIMIENTO Y CONSERVACIÓN	211.863,00	17.001,71-	194.861,29	141.912,42	140.562,25	139.532,46	1.029,79	54.299,04
22 MATERIAL, SUMINISTROS Y OTROS	4.030.436,00	380.482,82	4.410.918,82	3.177.271,25	2.473.926,38	2.402.081,28	71.845,10	1.936.992,44





Artículo / Descripción	Crédito Inicial (1)	Modificaciones (2)	Definitivo (3=1+2)	Gtos.Compromet. (4)	Oblig.Recon.Netas (5)	Pagos (6)	Ob.Pend.Pago (7=5-6)	Reman.Crédito(8=3-5)
<b>23 INDEMNIZACIONES POR RAZÓN DEL SERVICIO</b>	39.500,00		39.500,00	10.636,29	10.636,29	10.302,27	334,02	28.863,71
<b>35 INTERESES DE DEMORA Y OTROS GASTOS FINANCIER</b>		3.175,66	3.175,66	3.175,59	3.175,59	625,66	2.549,93	0,07
<b>40 AL SECTOR PÚBLICO ESTATAL</b>	45.000,00		45.000,00	45.000,00	45.000,00	45.000,00		
<b>42 A LA ADMINISTRACIÓN GRAL.DE LA COMUNIDAD AUT</b>	1.550.000,00	2.300.000,00	3.850.000,00	3.850.000,00	3.850.000,00	1.550.000,00	2.300.000,00	
<b>43 A CONSORCIOS Y FUNDACIONES DE LA CARM</b>	30.000,00		30.000,00	30.000,00	30.000,00	30.000,00		
<b>44 A E.P.E.,OTRAS ENTIDADES DE Dª PBCO.Y SOC.ME</b>	200.000,00	300.000,00	500.000,00	500.000,00	500.000,00	500.000,00		
<b>46 AL SECTOR PÚBLICO LOCAL</b>	16.936.180,00	24.111.960,14	41.048.140,14	37.489.657,84	17.227.307,91	13.071.385,48	4.155.922,43	23.820.832,23
<b>47 A EMPRESAS PRIVADAS</b>	33.354.611,00	29.002.991,74	62.357.602,74	55.577.962,76	30.251.318,90	29.451.441,75	799.877,15	32.106.283,84
<b>48 A FAMILIAS E INSTITUCIONES SIN FINES DE LUCR</b>	12.852.137,00	13.370.021,85	26.222.158,85	23.562.521,13	10.730.670,15	10.337.069,26	393.600,89	15.491.488,70
<b>62 INVERSIÓN NUEVA ASOCIADA FUNCIONAM.OPERATIVO</b>	235.547,00	2.834.985,37	3.070.532,37	1.511.977,75	1.284.751,16	1.217.815,17	66.935,99	1.785.781,21
<b>63 INVERSIÓN DE REPOSICION ASOCIADA FUNC.OPERAT</b>	1.400,00	1.227.831,69	1.229.231,69	151.192,00	78.579,31	46.179,20	32.400,11	1.150.652,38
<b>64 GASTOS DE INVERSIONES DE CARÁCTER INMATERIAL</b>	3.000,00		3.000,00					3.000,00
<b>77 A EMPRESAS PRIVADAS</b>	312.780,00	91.082,08	403.862,08	225.706,87	225.706,87	225.706,87		178.155,21
<b>* Total</b>	<b>94.783.053,00</b>	<b>73.920.188,17</b>	<b>168.703.241,17</b>	<b>147.767.821,86</b>	<b>88.340.264,77</b>	<b>80.514.880,76</b>	<b>7.825.384,01</b>	<b>80.362.976,40</b>

LQP-M122

Clasificación Económica

Mes: 1 a 12

Subconcepto/Concepto/Artículo/Capítulo	Crédito Inicial (1)	Modificaciones (2)	Definitivo (3=1+2)	Gtos.Compromet. (4)	Oblig.Recon.Netas (5)	Pagos (6)	Ob.Pend.Pago (7=5-6)	Reman.Crédito(8=3-5)
<b>* 100 RETRIBUCIONES BÁSICAS Y OTRAS REMUNERACI</b>	58.033,00		58.033,00	57.513,76	57.513,76	57.513,76		519,24
<b>** 10 ALTOS CARGOS</b>	58.033,00		58.033,00	57.513,76	57.513,76	57.513,76		519,24
<b>* 120 RETRIBUCIONES BÁSICAS Y COMPLEMENTARIAS</b>	12.028.124,00	153.586,76	12.181.710,76	11.425.121,89	11.425.121,89	11.425.121,89		756.588,87
<b>* 121 RETRIBUCIONES POR SUSTITUCION DE FUNCION</b>	198.506,00	52.500,00	146.006,00	103.302,62	103.302,62	103.302,62		42.703,38
<b>* 124 RETRIBUC. FUNCION. INTERINOS SIN ADSCRIP</b>	6.998.381,00	52.500,00	7.050.881,00	5.157.739,72	5.157.739,72	5.157.739,72		1.893.141,28
<b>** 12 FUNCIONARIOS</b>	19.225.011,00	153.586,76	19.378.597,76	16.686.164,23	16.686.164,23	16.686.164,23		2.692.433,53
<b>* 160 CUOTAS SOCIALES</b>	5.357.864,00	39.471,77	5.397.335,77	4.307.407,47	4.307.407,47	4.307.407,47		1.089.928,30



Subconcepto/Concepto/Artículo/Capítulo	Crédito Inicial (1)	Modificaciones (2)	Definitivo (3=1+2)	Gtos.Compromet. (4)	Oblig.Recon.Netas (5)	Pagos (6)	Ob.Pend.Pago (7=5-6)	Reman.Crédito(8=3-5)
<b>* 162 GASTOS SOCIALES DEL PERSONAL</b>	9.310,00		9.310,00	6.420,00	6.420,00	8.380,00	1.960,00-	2.890,00
<b>** 16 CUOTAS,PRESTACIONES Y GASTOS SOCIALES EMP</b>	5.367.174,00	39.471,77	5.406.645,77	4.313.827,47	4.313.827,47	4.315.787,47	1.960,00-	1.092.818,30
<b>*** 1 GASTOS DE PERSONAL</b>	<b>24.650.218,00</b>	<b>193.058,53</b>	<b>24.843.276,53</b>	<b>21.057.505,46</b>	<b>21.057.505,46</b>	<b>21.059.465,46</b>	<b>1.960,00-</b>	<b>3.785.771,07</b>
<b>* 202 ARRENDAMIENTOS DE EDIFICIOS Y OTRAS CONS</b>	330.381,00		330.381,00	330.359,63	328.181,63	327.293,03	888,60	2.199,37
<b>* 203 ARRENDAMIENTOS MAQUINARIA,INSTALACIONES</b>		121.600,00	121.600,00	102.942,87	102.942,87	102.942,87		18.657,13
<b>** 20 ARRENDAMIENTOS Y CÁNONES</b>	330.381,00	121.600,00	451.981,00	433.302,50	431.124,50	430.235,90	888,60	20.856,50
<b>* 212 EDIFICIOS Y OTRAS CONSTRUCCIONES</b>	61.100,00	12.080,71-	49.019,29	19.370,40	19.370,40	19.248,72	121,68	29.648,89
<b>* 213 MAQUINARIA,INSTALACIONES Y UTILLAJE</b>	139.133,00	4.921,00-	134.212,00	111.450,93	110.100,76	129.820,70	19.719,94-	24.111,24
<b>* 214 ELEMENTOS DE TRANSPORTE</b>	1.020,00		1.020,00					1.020,00
<b>* 215 MOBILIARIO Y ENSERES</b>	8.100,00		8.100,00	861,31	861,31	861,31		7.238,69
<b>* 219 OTRO INMOVILIZADO MATERIAL</b>	2.510,00		2.510,00	10.229,78	10.229,78	10.229,78		7.719,78-
<b>** 21 REPARACIONES, MANTENIMIENTO Y CONSERVACIÓ</b>	211.863,00	17.001,71-	194.861,29	141.912,42	140.562,25	160.160,51	19.598,26-	54.299,04
<b>* 220 MATERIAL DE OFICINA</b>	74.676,00	8.081,12-	66.594,88	15.519,15	15.519,15	15.519,15		51.075,73
<b>* 221 SUMINISTROS</b>	566.089,00	62.753,86-	503.335,14	441.189,41	275.440,36	274.806,84	633,52	227.894,78
<b>* 222 COMUNICACIONES</b>	89.890,00	77.015,40-	12.874,60					12.874,60
<b>* 223 TRANSPORTES</b>	13.500,00	55.000,00	68.500,00	7.042,20	7.042,20	5.735,40	1.306,80	61.457,80
<b>* 224 PRIMAS DE SEGURO</b>	13.900,00		13.900,00	15.034,55	15.034,55	14.949,07	85,48	1.134,55-
<b>* 225 TRIBUTOS</b>	10.679,00		10.679,00	1.744,39	1.744,39	1.744,39		8.934,61
<b>* 226 GASTOS DIVERSOS</b>	758.942,00	95.314,63	854.256,63	510.703,39	362.272,21	385.672,26	23.400,05-	491.984,42
<b>* 227 TRABAJOS REALIZADOS POR OTRAS EMPRESAS Y</b>	2.502.760,00	378.018,57	2.880.778,57	2.186.038,16	1.796.873,52	1.805.224,29	8.350,77-	1.083.905,05
<b>** 22 MATERIAL, SUMINISTROS Y OTROS</b>	4.030.436,00	380.482,82	4.410.918,82	3.177.271,25	2.473.926,38	2.503.651,40	29.725,02-	1.936.992,44
<b>* 230 DIETAS</b>	12.000,00		12.000,00	467,10	467,10	467,10		11.532,90
<b>* 231 LOCOMOCIÓN</b>	27.500,00		27.500,00	10.169,19	10.169,19	10.121,17	48,02	17.330,81
<b>** 23 INDEMNIZACIONES POR RAZÓN DEL SERVICIO</b>	39.500,00		39.500,00	10.636,29	10.636,29	10.588,27	48,02	28.863,71
<b>*** 2 GASTOS CORRIENTES EN BIENES Y SERVICIOS</b>	<b>4.612.180,00</b>	<b>485.081,11</b>	<b>5.097.261,11</b>	<b>3.763.122,46</b>	<b>3.056.249,42</b>	<b>3.104.636,08</b>	<b>48.386,66-</b>	<b>2.041.011,69</b>
<b>* 350 INTERESES DE DEMORA</b>		3.175,66	3.175,66	3.175,59	3.175,59	625,66	2.549,93	0,07



Región de Murcia  
Consejería de Empresa, Empleo,  
Universidades y Portavocía



Subconcepto/Concepto/Artículo/Capítulo	Crédito Inicial (1)	Modificaciones (2)	Definitivo (3=1+2)	Gtos.Compromet. (4)	Oblig.Recon.Netas (5)	Pagos (6)	Ob.Pend.Pago (7=5-6)	Reman.Crédito(8=3-5)
<b>** 35 INTERESES DE DEMORA Y OTROS GASTOS FINANCIEROS</b>		3.175,66	3.175,66	3.175,59	3.175,59	625,66	2.549,93	0,07
<b>*** 3 GASTOS FINANCIEROS</b>		<b>3.175,66</b>	<b>3.175,66</b>	<b>3.175,59</b>	<b>3.175,59</b>	<b>625,66</b>	<b>2.549,93</b>	<b>0,07</b>
* 409 A OTRAS ÁREAS DEL SECTOR PÚBLICO ESTATAL	45.000,00		45.000,00	45.000,00	45.000,00	45.000,00		
<b>** 40 AL SECTOR PÚBLICO ESTATAL</b>	45.000,00		45.000,00	45.000,00	45.000,00	45.000,00		
* 420 A LA ADMINISTRACIÓN GRAL.DE LA COMUNIDAD	1.550.000,00	2.300.000,00	3.850.000,00	3.850.000,00	3.850.000,00	1.550.000,00	2.300.000,00	
<b>** 42 A LA ADMINISTRACIÓN GRAL.DE LA COMUNIDAD</b>	1.550.000,00	2.300.000,00	3.850.000,00	3.850.000,00	3.850.000,00	1.550.000,00	2.300.000,00	
* 431 A FUNDACIONES DE LA CARM	30.000,00		30.000,00	30.000,00	30.000,00	30.000,00		
<b>** 43 A CONSORCIOS Y FUNDACIONES DE LA CARM</b>	30.000,00		30.000,00	30.000,00	30.000,00	30.000,00		
* 440 A E.P.E. Y OTRAS ENTIDADES DE Dº PBCO. D	200.000,00	300.000,00	500.000,00	500.000,00	500.000,00	500.000,00		
<b>** 44 A E.P.E.,OTRAS ENTIDADES DE Dº PBCO.Y SOC</b>	200.000,00	300.000,00	500.000,00	500.000,00	500.000,00	500.000,00		
* 463 A ENTID.Y ACTIV. EN EL ÁREA EDUCACIÓN Y	13.386.180,00	18.730.868,14	32.117.048,14	28.875.675,34	8.613.325,41	7.401.685,78	1.211.639,63	23.503.722,73
* 465 A ENTID.Y ACTIV. EN ÁREA EMPLEO Y RELAC.	2.400.000,00	5.530.092,00	7.930.092,00	7.613.317,50	7.613.317,50	5.361.476,97	2.251.840,53	316.774,50
* 468 A ENTID.Y ACTIV. EN ÁREA DESARROLLO Y CO	1.150.000,00	149.000,00	1.001.000,00	1.000.665,00	1.000.665,00	1.054.755,00	54.090,00	335,00
<b>** 46 AL SECTOR PÚBLICO LOCAL</b>	16.936.180,00	24.111.960,14	41.048.140,14	37.489.657,84	17.227.307,91	13.817.917,75	3.409.390,16	23.820.832,23
* 473 A ENTID.Y ACTIV. EN EL ÁREA EDUCACIÓN Y	11.494.415,00	24.346.277,34	35.840.692,34	34.775.593,98	10.250.683,36	10.075.609,58	175.073,78	25.590.008,98
* 475 A ENTID.Y ACTIV. EN ÁREA EMPLEO Y RELAC.	21.860.196,00	4.656.714,40	26.516.910,40	20.802.368,78	20.000.635,54	21.042.316,80	1.041.681,26	6.516.274,86
<b>** 47 A EMPRESAS PRIVADAS</b>	33.354.611,00	29.002.991,74	62.357.602,74	55.577.962,76	30.251.318,90	31.117.926,38	866.607,48	32.106.283,84
* 481 A ENTID.Y ACTIV. EN ÁREA PROTECC.Y PROMO		136.623,00	136.623,00	28.124,60	28.124,60	2.500,00	25.624,60	108.498,40
* 483 A ENTID.Y ACTIV. EN EL ÁREA EDUCACIÓN Y	10.378.137,00	12.339.516,53	22.717.653,53	20.743.910,63	7.913.625,22	7.991.305,90	77.680,68	14.804.028,31
* 485 A ENTID.Y ACTIV. EN ÁREA EMPLEO Y RELAC.	2.474.000,00	893.882,32	3.367.882,32	2.790.485,90	2.788.920,33	2.851.204,49	62.284,16	578.961,99
<b>** 48 A FAMILIAS E INSTITUCIONES SIN FINES DE L</b>	12.852.137,00	13.370.021,85	26.222.158,85	23.562.521,13	10.730.670,15	10.845.010,39	114.340,24	15.491.488,70
<b>*** 4 TRANSFERENCIAS CORRIENTES</b>	<b>64.967.928,00</b>	<b>69.084.973,73</b>	<b>134.052.901,73</b>	<b>121.055.141,73</b>	<b>62.634.296,96</b>	<b>57.905.854,52</b>	<b>4.728.442,44</b>	<b>71.418.604,77</b>
* 620 TERRENOS Y BIENES NATURALES		798.104,50	798.104,50	330.574,53	330.574,53	330.574,53		467.529,97
* 621 EDIFICIOS Y OTRAS CONSTRUCCIONES	215.347,00	1.892.106,65	2.107.453,65	996.848,64	808.632,30	797.439,80	11.192,50	1.298.821,35
* 622 INSTALACIONES TÉCNICAS	100,00		100,00	4.648,42	4.648,42	4.648,42		4.548,42
* 623 MAQUINARIA		18.145,16	18.145,16	18.145,16	18.145,16	18.145,16		



Subconcepto/Concepto/Artículo/Capítulo	Crédito Inicial (1)	Modificaciones (2)	Definitivo (3=1+2)	Gtos.Compromet. (4)	Oblig.Recon.Netas (5)	Pagos (6)	Ob.Pend.Pago (7=5-6)	Reman.Crédito(8=3-5)
* 626 MOBILIARIO Y ENSERES	5.000,00	105.760,62	110.760,62	99.916,30	60.906,05	11.084,46	49.821,59	49.854,57
* 627 EQUIPOS PARA PROCESOS DE INFORMACIÓN	15.000,00	20.868,44	35.868,44	44.107,55	44.107,55	44.107,55		8.239,11-
* 629 OTROS ACTIVOS MATERIALES	100,00		100,00	17.737,15	17.737,15	16.744,95	992,20	17.637,15-
** 62 INVERSIÓN NUEVA ASOCIADA FUNCIONAM.OPERAT	235.547,00	2.834.985,37	3.070.532,37	1.511.977,75	1.284.751,16	1.222.744,87	62.006,29	1.785.781,21
* 631 EDIFICIOS Y OTRAS CONSTRUCCIONES	1.000,00	1.221.026,14	1.222.026,14	61.340,33	11.791,45	11.791,45		1.210.234,69
* 632 INSTALACIONES TÉCNICAS	100,00		100,00	35.963,58	35.963,58	5.124,85	30.838,73	35.863,58-
* 636 MOBILIARIO Y ENSERES	100,00	3.603,43	3.703,43	27.622,17	27.622,17	27.107,44	514,73	23.918,74-
* 637 EQUIPOS PARA PROCESOS DE INFORMACIÓN	100,00	3.202,12	3.302,12	3.202,11	3.202,11	3.202,11		100,01
* 639 OTROS ACTIVOS MATERIALES	100,00		100,00	23.063,81				100,00
** 63 INVERSIÓN DE REPOSICION ASOCIADA FUNC.OPE	1.400,00	1.227.831,69	1.229.231,69	151.192,00	78.579,31	47.225,85	31.353,46	1.150.652,38
* 645 APLICACIONES INFORMÁTICAS	3.000,00		3.000,00					3.000,00
** 64 GASTOS DE INVERSIONES DE CARÁCTER INMATER	3.000,00		3.000,00					3.000,00
*** 6 INVERSIONES REALES	239.947,00	4.062.817,06	4.302.764,06	1.663.169,75	1.363.330,47	1.269.970,72	93.359,75	2.939.433,59
* 775 A ENTID.Y ACTIV. EN ÁREA EMPLEO Y RELAC.	312.780,00	91.082,08	403.862,08	225.706,87	225.706,87	225.706,87		178.155,21
** 77 A EMPRESAS PRIVADAS	312.780,00	91.082,08	403.862,08	225.706,87	225.706,87	225.706,87		178.155,21
*** 7 TRANSFERENCIAS DE CAPITAL	312.780,00	91.082,08	403.862,08	225.706,87	225.706,87	225.706,87		178.155,21
**** Total	94.783.053,00	73.920.188,17	168.703.241,17	147.767.821,86	88.340.264,77	83.566.259,31	4.774.005,46	80.362.976,40

ZSI-V105

Clasificación Orgánica por Secciones

Mes: 1 a 12

Capítulo / Descripción	Crédito Inicial (1)	Modificaciones (2)	Definitivo (3=1+2)	Gtos.Compromet. (4)	Oblig.Recon.Netas (5)	Pagos (6)	Ob.Pend.Pago (7=5-6)	Reman.Crédito(8=3-5)
1 GASTOS DE PERSONAL	24.650.218,00	193.058,53	24.843.276,53	21.057.505,46	21.057.505,46	21.057.505,46		3.785.771,07
2 GASTOS CORRIENTES EN BIENES Y SERVICIOS	4.612.180,00	485.081,11	5.097.261,11	3.763.122,46	3.056.249,42	2.982.151,91	74.097,51	2.041.011,69
3 GASTOS FINANCIEROS		3.175,66	3.175,66	3.175,59	3.175,59	625,66	2.549,93	0,07
4 TRANSFERENCIAS CORRIENTES	64.967.928,00	69.084.973,73	134.052.901,73	121.055.141,73	62.634.296,96	54.984.896,49	7.649.400,47	71.418.604,77
6 INVERSIONES REALES	239.947,00	4.062.817,06	4.302.764,06	1.663.169,75	1.363.330,47	1.263.994,37	99.336,10	2.939.433,59





Capítulo / Descripción	Crédito Inicial (1)	Modificaciones (2)	Definitivo (3=1+2)	Gtos.Compromet. (4)	Oblig.Recon.Netas (5)	Pagos (6)	Ob.Pend.Pago (7=5-6)	Reman.Crédito(8=3-5)
<b>7 TRANSFERENCIAS DE CAPITAL</b>	312.780,00	91.082,08	403.862,08	225.706,87	225.706,87	225.706,87		178.155,21
<b>* Total</b>	<b>94.783.053,00</b>	<b>73.920.188,17</b>	<b>168.703.241,17</b>	<b>147.767.821,86</b>	<b>88.340.264,77</b>	<b>80.514.880,76</b>	<b>7.825.384,01</b>	<b>80.362.976,40</b>

ZSI-V113

Clasificación Orgánica: \* Sección (2 dígitos)

Clasificación Funcional por Programas

Mes: 1 a 12

Servicio/Programa/Concepto	Crédito Inicial (1)	Modificaciones (2)	Definitivo (3=1+2)	Gtos.Compromet. (4)	Oblig.Recon.Netas (5)	Pagos (6)	Ob.Pend.Pago (7=5-6)	Reman.Crédito(8=3-5)
<b>***** 5701 DIRECCIÓN Y SERVICIOS GENERALES</b>	<b>3.856.416,00</b>	<b>182.218,55-</b>	<b>3.674.197,45</b>	<b>3.281.929,13</b>	<b>3.099.305,69</b>	<b>3.068.614,98</b>	<b>30.690,71</b>	<b>574.891,76</b>
<b>**** 321A DIRECCIÓN Y SERVICIOS GRALES.DE EMPLEO</b>	<b>3.856.416,00</b>	<b>182.218,55-</b>	<b>3.674.197,45</b>	<b>3.281.929,13</b>	<b>3.099.305,69</b>	<b>3.068.614,98</b>	<b>30.690,71</b>	<b>574.891,76</b>
<b>*** 1 GASTOS DE PERSONAL</b>	<b>3.027.430,00</b>		<b>3.027.430,00</b>	<b>2.801.093,76</b>	<b>2.801.093,76</b>	<b>2.801.093,76</b>		<b>226.336,24</b>
<b>** 10 ALTOS CARGOS</b>	<b>58.033,00</b>		<b>58.033,00</b>	<b>57.513,76</b>	<b>57.513,76</b>	<b>57.513,76</b>		<b>519,24</b>
<b>* 100 RETRIBUCIONES BÁSICAS Y OTRAS REMUNERAC</b>	<b>58.033,00</b>		<b>58.033,00</b>	<b>57.513,76</b>	<b>57.513,76</b>	<b>57.513,76</b>		<b>519,24</b>
<b>10000 RETRIBUCIONES BÁSICAS</b>	17.975,00		17.975,00	17.813,76	17.813,76	17.813,76		161,24
<b>10001 OTRAS REMUNERACIONES</b>	40.058,00		40.058,00	39.700,00	39.700,00	39.700,00		358,00
<b>** 12 FUNCIONARIOS</b>	<b>2.334.236,00</b>		<b>2.334.236,00</b>	<b>2.192.208,19</b>	<b>2.192.208,19</b>	<b>2.192.208,19</b>		<b>142.027,81</b>
<b>* 120 RETRIBUCIONES BÁSICAS Y COMPLEMENTARIAS</b>	<b>2.295.516,00</b>		<b>2.295.516,00</b>	<b>2.154.430,13</b>	<b>2.154.430,13</b>	<b>2.154.430,13</b>		<b>141.085,87</b>
<b>12000 SUELDO</b>	792.241,00		792.241,00	731.546,20	731.546,20	731.546,20		60.694,80
<b>12001 TRIENIOS</b>	165.233,00		165.233,00	155.412,41	155.412,41	155.412,41		9.820,59
<b>12002 COMPLEMENTO DE DESTINO</b>	452.028,00		452.028,00	426.960,51	426.960,51	426.960,51		25.067,49
<b>12003 COMPLEMENTO ESPECÍFICO DEL PUESTO DE</b>	672.849,00		672.849,00	640.621,33	640.621,33	640.621,33		32.227,67
<b>12004 COMPLEMENTOS PERSONALES Y TRANSITORIO</b>	5.590,00		5.590,00	5.495,40	5.495,40	5.495,40		94,60
<b>12005 OTRAS REMUNERACIONES</b>	156.959,00		156.959,00	145.743,90	145.743,90	145.743,90		11.215,10
<b>12007 COMPLEMENTO DE CARRERA</b>	50.616,00		50.616,00	48.650,38	48.650,38	48.650,38		1.965,62
<b>* 121 RETRIBUCIONES POR SUSTITUCION DE FUNCIO</b>	<b>38.720,00</b>		<b>38.720,00</b>	<b>37.778,06</b>	<b>37.778,06</b>	<b>37.778,06</b>		<b>941,94</b>
<b>12100 SUELDO</b>	24.297,00	2.572,31-	21.724,69	12.931,72	12.931,72	12.931,72		8.792,97
<b>12101 TRIENIOS</b>	366,00	2.572,31	2.938,31	2.426,98	2.426,98	2.426,98		511,33
<b>12102 COMPLEMENTO DE DESTINO</b>	5.650,00		5.650,00	8.386,80	8.386,80	8.386,80		2.736,80-



Servicio/Programa/Concepto	Crédito Inicial (1)	Modificaciones (2)	Definitivo (3=1+2)	Gtos.Compromet. (4)	Oblig.Recon.Netas (5)	Pagos (6)	Ob.Pend.Pago (7=5-6)	Reman.Crédito(8=3-5)
12103 COMPLEMENTO ESPECÍFICO DEL PUESTO DE	5.484,00		5.484,00	10.436,73	10.436,73	10.436,73		4.952,73-
12105 OTRAS REMUNERACIONES	2.721,00		2.721,00	3.595,83	3.595,83	3.595,83		874,83-
12107 COMPLEMENTO DE CARRERA	202,00		202,00					202,00
<b>** 16 CUOTAS,PRESTACIONES Y GASTOS SOCIALES EM</b>	<b>635.161,00</b>		<b>635.161,00</b>	<b>551.371,81</b>	<b>551.371,81</b>	<b>551.371,81</b>		<b>83.789,19</b>
* 160 CUOTAS SOCIALES	635.161,00		635.161,00	551.371,81	551.371,81	551.371,81		83.789,19
16000 SEGURIDAD SOCIAL	635.161,00		635.161,00	551.371,81	551.371,81	551.371,81		83.789,19
<b>*** 2 GASTOS CORRIENTES EN BIENES Y SERVICIOS</b>	<b>828.986,00</b>	<b>189.213,90-</b>	<b>639.772,10</b>	<b>474.063,26</b>	<b>291.439,82</b>	<b>263.299,04</b>	<b>28.140,78</b>	<b>348.332,28</b>
<b>** 21 REPARACIONES, MANTENIMIENTO Y CONSERVACI</b>	<b>45.566,00</b>	<b>35.000,00-</b>	<b>10.566,00</b>	<b>195,81</b>	<b>195,81</b>	<b>195,81</b>		<b>10.370,19</b>
* 212 EDIFICIOS Y OTRAS CONSTRUCCIONES	16.000,00	15.000,00-	1.000,00					1.000,00
21200 EDIFICIOS	16.000,00	15.000,00-	1.000,00					1.000,00
* 213 MAQUINARIA,INSTALACIONES Y UTILLAJE	22.556,00	20.000,00-	2.556,00					2.556,00
21300 MAQUINARIA	11.000,00	10.000,00-	1.000,00					1.000,00
21301 INSTALACIONES	11.546,00	10.000,00-	1.546,00					1.546,00
21302 UTILLAJE	10,00		10,00					10,00
* 214 ELEMENTOS DE TRANSPORTE	10,00		10,00					10,00
21400 ELEMENTOS DE TRANSPORTE	10,00		10,00					10,00
* 215 MOBILIARIO Y ENSERES	5.000,00		5.000,00	195,81	195,81	195,81		4.804,19
21500 MOBILIARIO Y ENSERES	5.000,00		5.000,00	195,81	195,81	195,81		4.804,19
* 219 OTRO INMOVILIZADO MATERIAL	2.000,00		2.000,00					2.000,00
21900 OTRO INMOVILIZADO MATERIAL	2.000,00		2.000,00					2.000,00
<b>** 22 MATERIAL, SUMINISTROS Y OTROS</b>	<b>774.420,00</b>	<b>154.213,90-</b>	<b>620.206,10</b>	<b>473.002,25</b>	<b>290.378,81</b>	<b>262.429,85</b>	<b>27.948,96</b>	<b>329.827,29</b>
* 220 MATERIAL DE OFICINA	37.000,00	8.081,12-	28.918,88	10.226,31	10.226,31	10.226,31		18.692,57
22000 ORDINARIO NO INVENTARIABLE	30.000,00	8.081,12-	21.918,88	8.789,70	8.789,70	8.789,70		13.129,18
22001 PRENSA, REVISTAS, LIBROS Y OTRAS PUBL	2.000,00		2.000,00	1.436,61	1.436,61	1.436,61		563,39
22002 MATERIAL INFORMÁTICO NO INVENTARIABLE	5.000,00		5.000,00					5.000,00
* 221 SUMINISTROS	103.628,00	62.753,86-	40.874,14	2.736,49	1.815,31	1.815,31		39.058,83



Servicio/Programa/Concepto	Crédito Inicial (1)	Modificaciones (2)	Definitivo (3=1+2)	Gtos.Compromet. (4)	Oblig.Recon.Netas (5)	Pagos (6)	Ob.Pend.Pago (7=5-6)	Reman.Crédito(8=3-5)
22100 ENERGÍA ELÉCTRICA	1.000,00		1.000,00					1.000,00
22101 AGUA	1.000,00		1.000,00					1.000,00
22103 COMBUSTIBLE Y CARBURANTES PARA AUTOMO	12.000,00		12.000,00	2.142,91	1.221,73	1.221,73		10.778,27
22104 VESTUARIO	1.000,00		1.000,00	593,58	593,58	593,58		406,42
22106 PRODUCTOS FARMACÉUTICOS Y MATERIAL SA	500,00		500,00					500,00
22109 OTROS SUMINISTROS	88.128,00	62.753,86-	25.374,14					25.374,14
<b>* 222 COMUNICACIONES</b>	<b>65.641,00</b>	<b>58.740,48-</b>	<b>6.900,52</b>					<b>6.900,52</b>
22200 TELEFÓNICAS	1.000,00		1.000,00					1.000,00
22201 POSTALES Y TELEGRÁFICAS	58.800,00	58.740,48-	59,52					59,52
22202 TÉLEX Y TELEFAX	697,00		697,00					697,00
22203 INFORMÁTICAS	5.000,00		5.000,00					5.000,00
22209 OTRAS COMUNICACIONES	144,00		144,00					144,00
<b>* 223 TRANSPORTES</b>	<b>6.000,00</b>		<b>6.000,00</b>					<b>6.000,00</b>
22300 TRANSPORTES	6.000,00		6.000,00					6.000,00
<b>* 224 PRIMAS DE SEGURO</b>	<b>900,00</b>		<b>900,00</b>	<b>4.085,05</b>	<b>4.085,05</b>	<b>4.085,05</b>		<b>3.185,05-</b>
22401 DE EDIFICIOS Y LOCALES	700,00		700,00					700,00
22409 DE OTROS RIESGOS	200,00		200,00	4.085,05	4.085,05	4.085,05		3.885,05-
<b>* 225 TRIBUTOS</b>	<b>4.479,00</b>		<b>4.479,00</b>	<b>28,98</b>	<b>28,98</b>	<b>28,98</b>		<b>4.450,02</b>
22500 ESTATALES	479,00		479,00					479,00
22501 AUTONÓMICOS				28,98	28,98	28,98		28,98-
22502 LOCALES	4.000,00		4.000,00					4.000,00
<b>* 226 GASTOS DIVERSOS</b>	<b>239.567,00</b>	<b>28.206,00-</b>	<b>211.361,00</b>	<b>200.973,76</b>	<b>200.973,76</b>	<b>173.024,80</b>	<b>27.948,96</b>	<b>10.387,24</b>
22601 ATENCIONES PROTOCOLARIAS Y REPRESENTA	10.000,00	9.000,00-	1.000,00					1.000,00
22603 JURÍDICOS, CONTENCIOSOS	5.000,00		5.000,00	5.481,30	5.481,30	5.481,30		481,30-
22605 REMUNERACIONES A AGENTES MEDIADORES I	208.847,00	15.000,00-	193.847,00	193.794,18	193.794,18	165.845,22	27.948,96	52,82
22606 REUNIONES, CONFERENCIAS Y CURSOS	8.720,00	4.206,00-	4.514,00					4.514,00





Servicio/Programa/Concepto	Crédito Inicial (1)	Modificaciones (2)	Definitivo (3=1+2)	Gtos.Compromet. (4)	Oblig.Recon.Netas (5)	Pagos (6)	Ob.Pend.Pago (7=5-6)	Reman.Crédito(8=3-5)
22609 OTROS GASTOS DIVERSOS	7.000,00		7.000,00	1.698,28	1.698,28	1.698,28		5.301,72
<b>* 227 TRABAJOS REALIZADOS POR OTRAS EMPRESAS</b>	<b>317.205,00</b>	<b>3.567,56</b>	<b>320.772,56</b>	<b>254.951,66</b>	<b>73.249,40</b>	<b>73.249,40</b>		<b>247.523,16</b>
22700 LIMPIEZA Y ASEO	75.000,00		75.000,00	68.234,26	66.310,19	66.310,19		8.689,81
22701 SEGURIDAD	100,00		100,00					100,00
22703 POSTALES	182.105,00		182.105,00	182.104,01	6.431,01	6.431,01		175.673,99
22706 ESTUDIOS Y TRABAJOS TÉCNICOS	60.000,00	3.567,56	63.567,56	4.105,19				63.567,56
22709 OTROS				508,20	508,20	508,20		508,20
<b>** 23 INDEMNIZACIONES POR RAZÓN DEL SERVICIO</b>	<b>9.000,00</b>		<b>9.000,00</b>	<b>865,20</b>	<b>865,20</b>	<b>673,38</b>	<b>191,82</b>	<b>8.134,80</b>
<b>* 230 DIETAS</b>	<b>4.000,00</b>		<b>4.000,00</b>					<b>4.000,00</b>
23001 REEMBOLSO DE GASTOS DE ALTOS CARGOS	2.000,00		2.000,00					2.000,00
23002 DEL PERSONAL	2.000,00		2.000,00					2.000,00
<b>* 231 LOCOMOCIÓN</b>	<b>5.000,00</b>		<b>5.000,00</b>	<b>865,20</b>	<b>865,20</b>	<b>673,38</b>	<b>191,82</b>	<b>4.134,80</b>
23101 DE ALTOS CARGOS	3.000,00		3.000,00	776,60	776,60	584,78	191,82	2.223,40
23102 DEL PERSONAL	2.000,00		2.000,00	88,60	88,60	88,60		1.911,40
<b>*** 3 GASTOS FINANCIEROS</b>		<b>3.175,66</b>	<b>3.175,66</b>	<b>3.175,59</b>	<b>3.175,59</b>	<b>625,66</b>	<b>2.549,93</b>	<b>0,07</b>
<b>** 35 INTERESES DE DEMORA Y OTROS GASTOS FINAN</b>		<b>3.175,66</b>	<b>3.175,66</b>	<b>3.175,59</b>	<b>3.175,59</b>	<b>625,66</b>	<b>2.549,93</b>	<b>0,07</b>
<b>* 350 INTERESES DE DEMORA</b>		<b>3.175,66</b>	<b>3.175,66</b>	<b>3.175,59</b>	<b>3.175,59</b>	<b>625,66</b>	<b>2.549,93</b>	<b>0,07</b>
35000 INTERESES DE DEMORA		3.175,66	3.175,66	3.175,59	3.175,59	625,66	2.549,93	0,07
<b>*** 6 INVERSIONES REALES</b>		<b>3.819,69</b>	<b>3.819,69</b>	<b>3.596,52</b>	<b>3.596,52</b>	<b>3.596,52</b>		<b>223,17</b>
<b>** 62 INVERSIÓN NUEVA ASOCIADA FUNCIONAM.OPERA</b>		<b>3.226,49</b>	<b>3.226,49</b>	<b>3.003,32</b>	<b>3.003,32</b>	<b>3.003,32</b>		<b>223,17</b>
<b>* 626 MOBILIARIO Y ENSERES</b>		<b>2.003,00</b>	<b>2.003,00</b>	<b>2.002,55</b>	<b>2.002,55</b>	<b>2.002,55</b>		<b>0,45</b>
62600 MOBILIARIO Y ENSERES		2.003,00	2.003,00	2.002,55	2.002,55	2.002,55		0,45
<b>* 627 EQUIPOS PARA PROCESOS DE INFORMACIÓN</b>		<b>1.223,49</b>	<b>1.223,49</b>	<b>1.000,77</b>	<b>1.000,77</b>	<b>1.000,77</b>		<b>222,72</b>
62700 EQUIPOS PARA PROCESOS DE INFORMACIÓN		1.223,49	1.223,49	1.000,77	1.000,77	1.000,77		222,72
<b>** 63 INVERSIÓN DE REPOSICION ASOCIADA FUNC.OP</b>		<b>593,20</b>	<b>593,20</b>	<b>593,20</b>	<b>593,20</b>	<b>593,20</b>		
<b>* 636 MOBILIARIO Y ENSERES</b>		<b>593,20</b>	<b>593,20</b>	<b>593,20</b>	<b>593,20</b>	<b>593,20</b>		





Servicio/Programa/Concepto	Crédito Inicial (1)	Modificaciones (2)	Definitivo (3=1+2)	Gtos.Compromet. (4)	Oblig.Recon.Netas (5)	Pagos (6)	Ob.Pend.Pago (7=5-6)	Reman.Crédito(8=3-5)
<b>63600 MOBILIARIO Y ENSERES</b>		593,20	593,20	593,20	593,20	593,20		
<b>**** 5702 EMPLEO</b>	<b>31.057.600,00</b>	<b>11.182.722,35</b>	<b>42.240.322,35</b>	<b>34.731.811,70</b>	<b>33.818.028,04</b>	<b>31.165.813,56</b>	<b>2.652.214,48</b>	<b>8.422.294,31</b>
<b>**** 322A FOMENTO DEL EMPLEO</b>	<b>31.057.600,00</b>	<b>11.182.722,35</b>	<b>42.240.322,35</b>	<b>34.731.811,70</b>	<b>33.818.028,04</b>	<b>31.165.813,56</b>	<b>2.652.214,48</b>	<b>8.422.294,31</b>
<b>*** 1 GASTOS DE PERSONAL</b>	<b>2.599.210,00</b>	<b>43.505,29</b>	<b>2.642.715,29</b>	<b>2.083.924,27</b>	<b>2.083.924,27</b>	<b>2.083.924,27</b>		<b>558.791,02</b>
<b>** 12 FUNCIONARIOS</b>	<b>2.056.392,00</b>	<b>35.019,32</b>	<b>2.091.411,32</b>	<b>1.683.957,65</b>	<b>1.683.957,65</b>	<b>1.683.957,65</b>		<b>407.453,67</b>
<b>* 120 RETRIBUCIONES BÁSICAS Y COMPLEMENTARIAS</b>	<b>1.622.647,00</b>	<b>33.019,32</b>	<b>1.655.666,32</b>	<b>1.547.525,78</b>	<b>1.547.525,78</b>	<b>1.547.525,78</b>		<b>108.140,54</b>
<b>12000 SUELDO</b>	547.078,00	11.537,14	558.615,14	515.692,59	515.692,59	515.692,59		42.922,55
<b>12001 TRIENIOS</b>	137.025,00		137.025,00	132.848,23	132.848,23	132.848,23		4.176,77
<b>12002 COMPLEMENTO DE DESTINO</b>	324.982,00	8.602,04	333.584,04	311.998,17	311.998,17	311.998,17		21.585,87
<b>12003 COMPLEMENTO ESPECÍFICO DEL PUESTO DE</b>	481.476,00	10.870,86	492.346,86	460.153,03	460.153,03	460.153,03		32.193,83
<b>12005 OTRAS REMUNERACIONES</b>	99.096,00	1.009,28	100.105,28	93.688,12	93.688,12	93.688,12		6.417,16
<b>12007 COMPLEMENTO DE CARRERA</b>	32.990,00	1.000,00	33.990,00	33.145,64	33.145,64	33.145,64		844,36
<b>* 124 RETRIBUC. FUNCION. INTERINOS SIN ADSCRI</b>	<b>433.745,00</b>	<b>2.000,00</b>	<b>435.745,00</b>	<b>136.431,87</b>	<b>136.431,87</b>	<b>136.431,87</b>		<b>299.313,13</b>
<b>12400 SUELDO</b>	241.837,00	202,55-	241.634,45	60.655,19	60.655,19	60.655,19		180.979,26
<b>12401 TRIENIOS</b>	11.103,00		11.103,00	5.015,60	5.015,60	5.015,60		6.087,40
<b>12402 COMPLEMENTO DE DESTINO</b>	77.370,00	68,00-	77.302,00	29.182,44	29.182,44	29.182,44		48.119,56
<b>12403 COMPLEMENTO ESPECIFICO DEL PUESTO DE</b>	69.772,00	61,79-	69.710,21	28.094,21	28.094,21	28.094,21		41.616,00
<b>12405 OTRAS REMUNERACIONES</b>	33.662,00	29,61-	33.632,39	12.133,67	12.133,67	12.133,67		21.498,72
<b>12407 COMPLEMENTO DE CARRERA</b>	1,00	2.361,95	2.362,95	1.350,76	1.350,76	1.350,76		1.012,19
<b>** 16 CUOTAS,PRESTACIONES Y GASTOS SOCIALES EM</b>	<b>542.818,00</b>	<b>8.485,97</b>	<b>551.303,97</b>	<b>399.966,62</b>	<b>399.966,62</b>	<b>399.966,62</b>		<b>151.337,35</b>
<b>* 160 CUOTAS SOCIALES</b>	<b>542.818,00</b>	<b>8.485,97</b>	<b>551.303,97</b>	<b>399.966,62</b>	<b>399.966,62</b>	<b>399.966,62</b>		<b>151.337,35</b>
<b>16000 SEGURIDAD SOCIAL</b>	542.818,00	8.485,97	551.303,97	399.966,62	399.966,62	399.966,62		151.337,35
<b>*** 2 GASTOS CORRIENTES EN BIENES Y SERVICIOS</b>	<b>261.414,00</b>	<b>7.074,47-</b>	<b>254.339,53</b>	<b>193.101,21</b>	<b>82.616,36</b>	<b>78.028,33</b>	<b>4.588,03</b>	<b>171.723,17</b>
<b>** 21 REPARACIONES, MANTENIMIENTO Y CONSERVACI</b>	<b>1.446,00</b>		<b>1.446,00</b>					<b>1.446,00</b>
<b>* 212 EDIFICIOS Y OTRAS CONSTRUCCIONES</b>	<b>100,00</b>		<b>100,00</b>					<b>100,00</b>
<b>21200 EDIFICIOS</b>	100,00		100,00					100,00



Región de Murcia  
Consejería de Empresa, Empleo,  
Universidades y Portavocía

**Sef**  
Servicio Regional  
DE EMPLEO y FORMACIÓN

Servicio/Programa/Concepto	Crédito Inicial (1)	Modificaciones (2)	Definitivo (3=1+2)	Gtos.Compromet. (4)	Oblig.Recon.Netas (5)	Pagos (6)	Ob.Pend.Pago (7=5-6)	Reman.Crédito(8=3-5)
<b>* 213 MAQUINARIA,INSTALACIONES Y UTILLAJE</b>	<b>1.226,00</b>		<b>1.226,00</b>					<b>1.226,00</b>
21300 MAQUINARIA	1.126,00		1.126,00					1.126,00
21301 INSTALACIONES	100,00		100,00					100,00
<b>* 214 ELEMENTOS DE TRANSPORTE</b>	<b>10,00</b>		<b>10,00</b>					<b>10,00</b>
21400 ELEMENTOS DE TRANSPORTE	10,00		10,00					10,00
<b>* 215 MOBILIARIO Y ENSERES</b>	<b>100,00</b>		<b>100,00</b>					<b>100,00</b>
21500 MOBILIARIO Y ENSERES	100,00		100,00					100,00
<b>* 219 OTRO INMOVILIZADO MATERIAL</b>	<b>10,00</b>		<b>10,00</b>					<b>10,00</b>
21900 OTRO INMOVILIZADO MATERIAL	10,00		10,00					10,00
<b>** 22 MATERIAL, SUMINISTROS Y OTROS</b>	<b>255.468,00</b>	<b>7.074,47-</b>	<b>248.393,53</b>	<b>193.075,32</b>	<b>82.590,47</b>	<b>78.002,44</b>	<b>4.588,03</b>	<b>165.803,06</b>
<b>* 220 MATERIAL DE OFICINA</b>	<b>1.400,00</b>		<b>1.400,00</b>					<b>1.400,00</b>
22000 ORDINARIO NO INVENTARIABLE	1.300,00		1.300,00					1.300,00
22002 MATERIAL INFORMÁTICO NO INVENTARIABLE	100,00		100,00					100,00
<b>* 221 SUMINISTROS</b>	<b>100,00</b>		<b>100,00</b>					<b>100,00</b>
22109 OTROS SUMINISTROS	100,00		100,00					100,00
<b>* 222 COMUNICACIONES</b>	<b>18.749,00</b>	<b>18.274,92-</b>	<b>474,08</b>					<b>474,08</b>
22201 POSTALES Y TELEGRÁFICAS	18.749,00	18.274,92-	474,08					474,08
<b>* 223 TRANSPORTES</b>	<b>2.000,00</b>		<b>2.000,00</b>					<b>2.000,00</b>
22300 TRANSPORTES	2.000,00		2.000,00					2.000,00
<b>* 226 GASTOS DIVERSOS</b>	<b>5.000,00</b>		<b>5.000,00</b>					<b>5.000,00</b>
22602 PUBLICIDAD Y PROPAGANDA	1.000,00		1.000,00					1.000,00
22603 JURÍDICOS, CONTENCIOSOS	1.000,00		1.000,00					1.000,00
22609 OTROS GASTOS DIVERSOS	3.000,00		3.000,00					3.000,00
<b>* 227 TRABAJOS REALIZADOS POR OTRAS EMPRESAS</b>	<b>228.219,00</b>	<b>11.200,45</b>	<b>239.419,45</b>	<b>193.075,32</b>	<b>82.590,47</b>	<b>78.002,44</b>	<b>4.588,03</b>	<b>156.828,98</b>
22701 SEGURIDAD	500,00		500,00					500,00
22703 POSTALES	10.000,00	1.000,00-	9.000,00					9.000,00



Región de Murcia  
Consejería de Empresa, Empleo,  
Universidades y Portavocía

**Sef**  
Servicio Regional  
DE EMPLEO y FORMACIÓN

Servicio/Programa/Concepto	Crédito Inicial (1)	Modificaciones (2)	Definitivo (3=1+2)	Gtos.Compromet. (4)	Oblig.Recon.Netas (5)	Pagos (6)	Ob.Pend.Pago (7=5-6)	Reman.Crédito(8=3-5)
22706 ESTUDIOS Y TRABAJOS TÉCNICOS	72.519,00	12.200,45	84.719,45	47.875,32	34.190,47	29.602,44	4.588,03	50.528,98
22709 OTROS	145.200,00		145.200,00	145.200,00	48.400,00	48.400,00		96.800,00
<b>** 23 INDEMNIZACIONES POR RAZÓN DEL SERVICIO</b>	<b>4.500,00</b>		<b>4.500,00</b>	<b>25,89</b>	<b>25,89</b>	<b>25,89</b>		<b>4.474,11</b>
* 230 DIETAS	2.000,00		2.000,00					2.000,00
23002 DEL PERSONAL	2.000,00		2.000,00					2.000,00
* 231 LOCOMOCIÓN	2.500,00		2.500,00	25,89	25,89	25,89		2.474,11
23102 DEL PERSONAL	2.500,00		2.500,00	25,89	25,89	25,89		2.474,11
<b>*** 4 TRANSFERENCIAS CORRIENTES</b>	<b>27.884.196,00</b>	<b>11.055.209,45</b>	<b>38.939.405,45</b>	<b>32.229.079,35</b>	<b>31.425.780,54</b>	<b>28.778.154,09</b>	<b>2.647.626,45</b>	<b>7.513.624,91</b>
<b>** 46 AL SECTOR PÚBLICO LOCAL</b>	<b>3.550.000,00</b>	<b>5.381.092,00</b>	<b>8.931.092,00</b>	<b>8.613.982,50</b>	<b>8.613.982,50</b>	<b>6.329.544,07</b>	<b>2.284.438,43</b>	<b>317.109,50</b>
* 465 A ENTID.Y ACTIV. EN ÁREA EMPLEO Y RELAC	2.400.000,00	5.530.092,00	7.930.092,00	7.613.317,50	7.613.317,50	5.328.879,07	2.284.438,43	316.774,50
46501 PLANES DE CONTRATACION TEMPORAL	2.400.000,00	5.530.092,00	7.930.092,00	7.613.317,50	7.613.317,50	5.328.879,07	2.284.438,43	316.774,50
* 468 A ENTID.Y ACTIV. EN ÁREA DESARROLLO Y C	1.150.000,00	149.000,00-	1.001.000,00	1.000.665,00	1.000.665,00	1.000.665,00		335,00
46801 AGENCIAS DE DESARROLLO LOCAL	1.150.000,00	149.000,00-	1.001.000,00	1.000.665,00	1.000.665,00	1.000.665,00		335,00
<b>** 47 A EMPRESAS PRIVADAS</b>	<b>21.860.196,00</b>	<b>4.656.714,40</b>	<b>26.516.910,40</b>	<b>20.802.368,78</b>	<b>20.000.635,54</b>	<b>19.664.572,12</b>	<b>336.063,42</b>	<b>6.516.274,86</b>
* 475 A ENTID.Y ACTIV. EN ÁREA EMPLEO Y RELAC	21.860.196,00	4.656.714,40	26.516.910,40	20.802.368,78	20.000.635,54	19.664.572,12	336.063,42	6.516.274,86
47501 INICIATIVA EMPRESARIAL Y AUTOEMPLEO	13.930.196,00	2.081.300,00	16.011.496,00	10.464.556,96	10.464.556,96	10.142.168,04	322.388,92	5.546.939,04
47502 INSERCIÓN LABORAL DE PERSONAS DISCAPA	7.750.000,00	2.575.414,40	10.325.414,40	10.253.012,30	9.451.279,06	9.437.604,56	13.674,50	874.135,34
47505 CUOTAS SOCIALES Y CAPITALIZACIÓN DE P	180.000,00		180.000,00	84.799,52	84.799,52	84.799,52		95.200,48
<b>** 48 A FAMILIAS E INSTITUCIONES SIN FINES DE</b>	<b>2.474.000,00</b>	<b>1.017.403,05</b>	<b>3.491.403,05</b>	<b>2.812.728,07</b>	<b>2.811.162,50</b>	<b>2.784.037,90</b>	<b>27.124,60</b>	<b>680.240,55</b>
* 481 A ENTID.Y ACTIV. EN ÁREA PROTECC.Y PROM		136.623,00	136.623,00	28.124,60	28.124,60	1.000,00	27.124,60	108.498,40
48107 ACTUACIONES APOYO A LA MUJER E IGUALD		135.623,00	135.623,00	27.124,60	27.124,60		27.124,60	108.498,40
48109 CONCILIACION DE LA VIDA LABORAL Y FAM		1.000,00	1.000,00	1.000,00	1.000,00	1.000,00		
* 485 A ENTID.Y ACTIV. EN ÁREA EMPLEO Y RELAC	2.474.000,00	880.780,05	3.354.780,05	2.784.603,47	2.783.037,90	2.783.037,90		571.742,15
48506 EMPLEO PÚBLICO INSTITUCIONAL	1.500.000,00	880.780,05	2.380.780,05	1.810.608,21	1.809.042,64	1.809.042,64		571.737,41
48509 INICIACIÓN LABORAL DE PERSONAS DISCAP	974.000,00		974.000,00	973.995,26	973.995,26	973.995,26		4,74
<b>*** 7 TRANSFERENCIAS DE CAPITAL</b>	<b>312.780,00</b>	<b>91.082,08</b>	<b>403.862,08</b>	<b>225.706,87</b>	<b>225.706,87</b>	<b>225.706,87</b>		<b>178.155,21</b>



Servicio/Programa/Concepto	Crédito Inicial (1)	Modificaciones (2)	Definitivo (3=1+2)	Gtos.Compromet. (4)	Oblig.Recon.Netas (5)	Pagos (6)	Ob.Pend.Pago (7=5-6)	Reman.Crédito(8=3-5)
<b>** 77 A EMPRESAS PRIVADAS</b>	<b>312.780,00</b>	<b>91.082,08</b>	<b>403.862,08</b>	<b>225.706,87</b>	<b>225.706,87</b>	<b>225.706,87</b>		<b>178.155,21</b>
<b>* 775 A ENTID.Y ACTIV. EN ÁREA EMPLEO Y RELAC</b>	<b>312.780,00</b>	<b>91.082,08</b>	<b>403.862,08</b>	<b>225.706,87</b>	<b>225.706,87</b>	<b>225.706,87</b>		<b>178.155,21</b>
<b>77503 INSERCIÓN LABORAL DE PERSONAS DISCAPA</b>	312.780,00	91.082,08	403.862,08	225.706,87	225.706,87	225.706,87		178.155,21
<b>***** 5703 FORMACIÓN</b>	<b>42.251.759,00</b>	<b>58.560.737,78</b>	<b>100.812.496,78</b>	<b>93.348.536,58</b>	<b>35.476.912,31</b>	<b>30.407.353,04</b>	<b>5.069.559,27</b>	<b>65.335.584,47</b>
<b>**** 324A FORMACIÓN PROFESIONAL OCUPACIONAL Y CO</b>	<b>31.062.217,00</b>	<b>55.251.680,26</b>	<b>86.313.897,26</b>	<b>81.254.743,20</b>	<b>27.511.682,08</b>	<b>25.226.811,48</b>	<b>2.284.870,60</b>	<b>58.802.215,18</b>
<b>*** 1 GASTOS DE PERSONAL</b>	<b>3.915.917,00</b>	<b>28.246,66</b>	<b>3.944.163,66</b>	<b>3.613.528,33</b>	<b>3.613.528,33</b>	<b>3.613.528,33</b>		<b>330.635,33</b>
<b>** 12 FUNCIONARIOS</b>	<b>3.086.977,00</b>	<b>23.596,00</b>	<b>3.110.573,00</b>	<b>2.897.206,83</b>	<b>2.897.206,83</b>	<b>2.897.206,83</b>		<b>213.366,17</b>
<b>* 120 RETRIBUCIONES BÁSICAS Y COMPLEMENTARIAS</b>	<b>1.852.895,00</b>	<b>18.096,00</b>	<b>1.870.991,00</b>	<b>1.799.032,28</b>	<b>1.799.032,28</b>	<b>1.799.032,28</b>		<b>71.958,72</b>
<b>12000 SUELDO</b>	658.770,00	4.368,22	663.138,22	633.321,64	633.321,64	633.321,64		29.816,58
<b>12001 TRIENIOS</b>	142.891,00	15.000,00	157.891,00	147.776,85	147.776,85	147.776,85		10.114,15
<b>12002 COMPLEMENTO DE DESTINO</b>	343.447,00	1.264,87	344.711,87	333.480,05	333.480,05	333.480,05		11.231,82
<b>12003 COMPLEMENTO ESPECÍFICO DEL PUESTO DE</b>	539.071,00	2.537,09-	536.533,91	522.884,71	522.884,71	522.884,71		13.649,20
<b>12005 OTRAS REMUNERACIONES</b>	128.595,00		128.595,00	122.747,89	122.747,89	122.747,89		5.847,11
<b>12007 COMPLEMENTO DE CARRERA</b>	40.121,00		40.121,00	38.821,14	38.821,14	38.821,14		1.299,86
<b>* 124 RETRIBUC. FUNCION. INTERINOS SIN ADSCRI</b>	<b>1.234.082,00</b>	<b>5.500,00</b>	<b>1.239.582,00</b>	<b>1.098.174,55</b>	<b>1.098.174,55</b>	<b>1.098.174,55</b>		<b>141.407,45</b>
<b>12400 SUELDO</b>	819.823,00	5.666,45-	814.156,55	489.406,69	489.406,69	489.406,69		324.749,86
<b>12401 TRIENIOS</b>	28.858,00	1.500,00	30.358,00	29.461,07	29.461,07	29.461,07		896,93
<b>12402 COMPLEMENTO DE DESTINO</b>	162.594,00	120,21-	162.473,79	239.479,33	239.479,33	239.479,33		77.005,54-
<b>12403 COMPLEMENTO ESPECIFICO DEL PUESTO DE</b>	186.547,00	173,66-	186.373,34	250.229,04	250.229,04	250.229,04		63.855,70-
<b>12405 OTRAS REMUNERACIONES</b>	36.260,00		36.260,00	79.915,89	79.915,89	79.915,89		43.655,89-
<b>12407 COMPLEMENTO DE CARRERA</b>		9.960,32	9.960,32	9.682,53	9.682,53	9.682,53		277,79
<b>** 16 CUOTAS,PRESTACIONES Y GASTOS SOCIALES EM</b>	<b>828.940,00</b>	<b>4.650,66</b>	<b>833.590,66</b>	<b>716.321,50</b>	<b>716.321,50</b>	<b>716.321,50</b>		<b>117.269,16</b>
<b>* 160 CUOTAS SOCIALES</b>	<b>828.940,00</b>	<b>4.650,66</b>	<b>833.590,66</b>	<b>716.321,50</b>	<b>716.321,50</b>	<b>716.321,50</b>		<b>117.269,16</b>
<b>16000 SEGURIDAD SOCIAL</b>	828.940,00	4.650,66	833.590,66	716.321,50	716.321,50	716.321,50		117.269,16
<b>*** 2 GASTOS CORRIENTES EN BIENES Y SERVICIOS</b>	<b>1.252.110,00</b>	<b>443.426,98</b>	<b>1.695.536,98</b>	<b>842.519,71</b>	<b>588.441,40</b>	<b>568.861,82</b>	<b>19.579,58</b>	<b>1.107.095,58</b>
<b>** 20 ARRENDAMIENTOS Y CÁNONES</b>		<b>121.600,00</b>	<b>121.600,00</b>	<b>102.942,87</b>	<b>102.942,87</b>	<b>102.942,87</b>		<b>18.657,13</b>



Servicio/Programa/Concepto	Crédito Inicial (1)	Modificaciones (2)	Definitivo (3=1+2)	Gtos.Compromet. (4)	Oblig.Recon.Netas (5)	Pagos (6)	Ob.Pend.Pago (7=5-6)	Reman.Crédito(8=3-5)
<b>* 203 ARRENDAMIENTOS MAQUINARIA,INSTALACIONES</b>		<b>121.600,00</b>	<b>121.600,00</b>	<b>102.942,87</b>	<b>102.942,87</b>	<b>102.942,87</b>		<b>18.657,13</b>
<b>20300 ARRENDAMIENTOS DE MAQUINARIA</b>		121.600,00	121.600,00	102.942,87	102.942,87	102.942,87		18.657,13
<b>** 21 REPARACIONES, MANTENIMIENTO Y CONSERVACI</b>	<b>47.351,00</b>	<b>15.079,00</b>	<b>62.430,00</b>	<b>51.396,70</b>	<b>50.842,87</b>	<b>50.842,87</b>		<b>11.587,13</b>
<b>* 212 EDIFICIOS Y OTRAS CONSTRUCCIONES</b>	<b>15.000,00</b>		<b>15.000,00</b>	<b>2.948,77</b>	<b>2.948,77</b>	<b>2.948,77</b>		<b>12.051,23</b>
<b>21200 EDIFICIOS</b>	15.000,00		15.000,00	2.948,77	2.948,77	2.948,77		12.051,23
<b>* 213 MAQUINARIA,INSTALACIONES Y UTILLAJE</b>	<b>30.851,00</b>	<b>15.079,00</b>	<b>45.930,00</b>	<b>38.218,15</b>	<b>37.664,32</b>	<b>37.664,32</b>		<b>8.265,68</b>
<b>21300 MAQUINARIA</b>	15.000,00	691,50	15.691,50	14.161,69	14.161,61	14.161,61		1.529,89
<b>21301 INSTALACIONES</b>	15.351,00	14.387,50	29.738,50	24.056,46	23.502,71	23.502,71		6.235,79
<b>21302 UTILLAJE</b>	500,00		500,00					500,00
<b>* 214 ELEMENTOS DE TRANSPORTE</b>	<b>500,00</b>		<b>500,00</b>					<b>500,00</b>
<b>21400 ELEMENTOS DE TRANSPORTE</b>	500,00		500,00					500,00
<b>* 215 MOBILIARIO Y ENSERES</b>	<b>500,00</b>		<b>500,00</b>					<b>500,00</b>
<b>21500 MOBILIARIO Y ENSERES</b>	500,00		500,00					500,00
<b>* 219 OTRO INMOVILIZADO MATERIAL</b>	<b>500,00</b>		<b>500,00</b>	<b>10.229,78</b>	<b>10.229,78</b>	<b>10.229,78</b>		<b>9.729,78-</b>
<b>21900 OTRO INMOVILIZADO MATERIAL</b>	500,00		500,00	10.229,78	10.229,78	10.229,78		9.729,78-
<b>** 22 MATERIAL, SUMINISTROS Y OTROS</b>	<b>1.192.759,00</b>	<b>306.747,98</b>	<b>1.499.506,98</b>	<b>681.969,84</b>	<b>428.445,36</b>	<b>408.917,78</b>	<b>19.527,58</b>	<b>1.071.061,62</b>
<b>* 220 MATERIAL DE OFICINA</b>	<b>12.276,00</b>		<b>12.276,00</b>	<b>1.091,40</b>	<b>1.091,40</b>	<b>1.091,40</b>		<b>11.184,60</b>
<b>22000 ORDINARIO NO INVENTARIABLE</b>	11.776,00		11.776,00	1.091,40	1.091,40	1.091,40		10.684,60
<b>22002 MATERIAL INFORMÁTICO NO INVENTARIABLE</b>	500,00		500,00					500,00
<b>* 221 SUMINISTROS</b>	<b>105.361,00</b>		<b>105.361,00</b>	<b>97.215,13</b>	<b>73.461,43</b>	<b>73.461,43</b>		<b>31.899,57</b>
<b>22100 ENERGÍA ELÉCTRICA</b>	83.994,00		83.994,00	83.993,23	60.239,53	60.239,53		23.754,47
<b>22101 AGUA</b>	10.000,00		10.000,00	7.314,92	7.314,92	7.314,92		2.685,08
<b>22103 COMBUSTIBLE Y CARBURANTES PARA AUTOMO</b>	1.000,00		1.000,00					1.000,00
<b>22107 COMBUSTIBLE Y CARBURANTES CALEFACCION</b>	7.867,00		7.867,00	5.677,08	5.677,08	5.677,08		2.189,92
<b>22109 OTROS SUMINISTROS</b>	2.500,00		2.500,00	229,90	229,90	229,90		2.270,10
<b>* 222 COMUNICACIONES</b>	<b>500,00</b>		<b>500,00</b>					<b>500,00</b>



Servicio/Programa/Concepto	Crédito Inicial (1)	Modificaciones (2)	Definitivo (3=1+2)	Gtos.Compromet. (4)	Oblig.Recon.Netas (5)	Pagos (6)	Ob.Pend.Pago (7=5-6)	Reman.Crédito(8=3-5)
22201 POSTALES Y TELEGRÁFICAS	500,00		500,00					500,00
<b>* 223 TRANSPORTES</b>	<b>500,00</b>		<b>500,00</b>					<b>500,00</b>
22300 TRANSPORTES	500,00		500,00					500,00
<b>* 224 PRIMAS DE SEGURO</b>	<b>3.000,00</b>		<b>3.000,00</b>	<b>2.094,41</b>	<b>2.094,41</b>	<b>2.094,41</b>		<b>905,59</b>
22409 DE OTROS RIESGOS	3.000,00		3.000,00	2.094,41	2.094,41	2.094,41		905,59
<b>* 225 TRIBUTOS</b>	<b>1.200,00</b>		<b>1.200,00</b>	<b>509,68</b>	<b>509,68</b>	<b>509,68</b>		<b>690,32</b>
22502 LOCALES	1.200,00		1.200,00	509,68	509,68	509,68		690,32
<b>* 226 GASTOS DIVERSOS</b>	<b>505.875,00</b>	<b>108.520,63</b>	<b>614.395,63</b>	<b>300.954,38</b>	<b>152.523,20</b>	<b>135.974,78</b>	<b>16.548,42</b>	<b>461.872,43</b>
22602 PUBLICIDAD Y PROPAGANDA	30.300,00	2.000,00	32.300,00	8.094,17	8.094,17		8.094,17	24.205,83
22603 JURÍDICOS, CONTENCIOSOS	145,00		145,00	1.327,87	1.327,87	1.327,87		1.182,87
22606 REUNIONES, CONFERENCIAS Y CURSOS	465.430,00	106.520,63	571.950,63	291.532,34	143.101,16	134.646,91	8.454,25	428.849,47
22609 OTROS GASTOS DIVERSOS	10.000,00		10.000,00					10.000,00
<b>* 227 TRABAJOS REALIZADOS POR OTRAS EMPRESAS</b>	<b>564.047,00</b>	<b>198.227,35</b>	<b>762.274,35</b>	<b>280.104,84</b>	<b>198.765,24</b>	<b>195.786,08</b>	<b>2.979,16</b>	<b>563.509,11</b>
22700 LIMPIEZA Y ASEO	33.991,00	9.484,74	43.475,74	43.475,74	43.475,58	43.475,58		0,16
22701 SEGURIDAD	12.465,00		12.465,00	12.308,55	12.308,55	12.308,55		156,45
22706 ESTUDIOS Y TRABAJOS TÉCNICOS	513.669,00	188.742,61	702.411,61	224.320,55	142.981,11	140.001,95	2.979,16	559.430,50
22709 OTROS	3.922,00		3.922,00					3.922,00
<b>** 23 INDEMNIZACIONES POR RAZÓN DEL SERVICIO</b>	<b>12.000,00</b>		<b>12.000,00</b>	<b>6.210,30</b>	<b>6.210,30</b>	<b>6.158,30</b>	<b>52,00</b>	<b>5.789,70</b>
<b>* 230 DIETAS</b>	<b>3.000,00</b>		<b>3.000,00</b>	<b>447,60</b>	<b>447,60</b>	<b>447,60</b>		<b>2.552,40</b>
23002 DEL PERSONAL	3.000,00		3.000,00	447,60	447,60	447,60		2.552,40
<b>* 231 LOCOMOCIÓN</b>	<b>9.000,00</b>		<b>9.000,00</b>	<b>5.762,70</b>	<b>5.762,70</b>	<b>5.710,70</b>	<b>52,00</b>	<b>3.237,30</b>
23102 DEL PERSONAL	9.000,00		9.000,00	5.762,70	5.762,70	5.710,70	52,00	3.237,30
<b>*** 4 TRANSFERENCIAS CORRIENTES</b>	<b>25.894.190,00</b>	<b>54.707.604,49</b>	<b>80.601.794,49</b>	<b>76.726.386,57</b>	<b>23.237.403,76</b>	<b>21.020.318,41</b>	<b>2.217.085,35</b>	<b>57.364.390,73</b>
<b>** 40 AL SECTOR PÚBLICO ESTATAL</b>	<b>45.000,00</b>		<b>45.000,00</b>	<b>45.000,00</b>	<b>45.000,00</b>	<b>45.000,00</b>		
<b>* 409 A OTRAS ÁREAS DEL SECTOR PÚBLICO ESTATA</b>	<b>45.000,00</b>		<b>45.000,00</b>	<b>45.000,00</b>	<b>45.000,00</b>	<b>45.000,00</b>		
40999 ACTUACIONES EN OTRAS AREAS SECTOR PUB	45.000,00		45.000,00	45.000,00	45.000,00	45.000,00		



Servicio/Programa/Concepto	Crédito Inicial (1)	Modificaciones (2)	Definitivo (3=1+2)	Gtos.Compromet. (4)	Oblig.Recon.Netas (5)	Pagos (6)	Ob.Pend.Pago (7=5-6)	Reman.Crédito(8=3-5)
<b>** 42 A LA ADMINISTRACIÓN GRAL.DE LA COMUNIDAD</b>	1.550.000,00		1.550.000,00	1.550.000,00	1.550.000,00	1.550.000,00		
<b>* 420 A LA ADMINISTRACIÓN GRAL.DE LA COMUNIDA</b>	1.550.000,00		1.550.000,00	1.550.000,00	1.550.000,00	1.550.000,00		
<b>42000 A LA ADMINISTRACIÓN GRAL.DE LA COMUNI</b>	1.550.000,00		1.550.000,00	1.550.000,00	1.550.000,00	1.550.000,00		
<b>** 44 A E.P.E.,OTRAS ENTIDADES DE Dº PBCO.Y SO</b>	200.000,00	300.000,00	500.000,00	500.000,00	500.000,00	500.000,00		
<b>* 440 A E.P.E. Y OTRAS ENTIDADES DE Dº PBCO.</b>	200.000,00	300.000,00	500.000,00	500.000,00	500.000,00	500.000,00		
<b>44009 AL INSTITUTO DE TURISMO DE LA REGIÓN</b>	200.000,00	300.000,00	500.000,00	500.000,00	500.000,00	500.000,00		
<b>** 46 AL SECTOR PÚBLICO LOCAL</b>	8.126.180,00	17.860.995,58	25.987.175,58	24.676.673,19	5.565.667,12	3.734.278,19	1.831.388,93	20.421.508,46
<b>* 463 A ENTID.Y ACTIV. EN EL ÁREA EDUCACIÓN Y</b>	8.126.180,00	17.860.995,58	25.987.175,58	24.676.673,19	5.565.667,12	3.734.278,19	1.831.388,93	20.421.508,46
<b>46351 ENTID.PROMOT.PR.ESC.TALLER,CASAS OFIC</b>	6.253.465,00	12.605.165,48	18.858.630,48	18.785.163,56	4.281.195,93	2.509.027,00	1.772.168,93	14.577.434,55
<b>46352 CURSOS FORMACION PARA EL EMPLEO</b>	1.872.715,00	5.255.830,10	7.128.545,10	5.891.509,63	1.284.471,19	1.225.251,19	59.220,00	5.844.073,91
<b>** 47 A EMPRESAS PRIVADAS</b>	7.496.915,00	24.202.593,06	31.699.508,06	30.935.254,36	8.523.944,18	8.351.766,07	172.178,11	23.175.563,88
<b>* 473 A ENTID.Y ACTIV. EN EL ÁREA EDUCACIÓN Y</b>	7.496.915,00	24.202.593,06	31.699.508,06	30.935.254,36	8.523.944,18	8.351.766,07	172.178,11	23.175.563,88
<b>47354 CURSOS FORMACION PARA EL EMPLEO</b>	7.285.629,00	24.413.879,06	31.699.508,06	30.935.254,36	8.523.944,18	8.351.766,07	172.178,11	23.175.563,88
<b>47399 OTRAS ACTUACIONES EN MATERIA DE FORMA</b>	211.286,00	211.286,00						
<b>** 48 A FAMILIAS E INSTITUCIONES SIN FINES DE</b>	8.476.095,00	12.344.015,85	20.820.110,85	19.019.459,02	7.052.792,46	6.839.274,15	213.518,31	13.767.318,39
<b>* 483 A ENTID.Y ACTIV. EN EL ÁREA EDUCACIÓN Y</b>	8.476.095,00	12.344.015,85	20.820.110,85	19.019.459,02	7.052.792,46	6.839.274,15	213.518,31	13.767.318,39
<b>48300 BECAS Y AYUDAS PARA ESTUDIOS</b>	1.485.198,00	1.320,00	1.486.518,00	1.485.403,88	1.485.403,88	1.376.248,64	109.155,24	1.114,12
<b>48354 CURSOS FORMACION PARA EL EMPLEO</b>	4.690.204,00	10.541.496,19	15.231.700,19	13.538.315,85	4.356.405,23	4.287.935,20	68.470,03	10.875.294,96
<b>48357 ENTID.PROMOT.PR.ESC.TALLER,CASAS OFIC</b>	1.250.693,00	2.606.538,28	3.857.231,28	3.856.988,33	1.112.732,39	1.112.732,39		2.744.498,89
<b>48399 OTRAS ACTUACIONES EN MATERIA DE FORMA</b>	1.050.000,00	805.338,62	244.661,38	138.750,96	98.250,96	62.357,92	35.893,04	146.410,42
<b>*** 6 INVERSIONES REALES</b>		72.402,13	72.402,13	72.308,59	72.308,59	24.102,92	48.205,67	93,54
<b>** 62 INVERSIÓN NUEVA ASOCIADA FUNCIONAM.OPERA</b>		66.189,78	66.189,78	66.096,25	66.096,25	19.451,96	46.644,29	93,53
<b>* 623 MAQUINARIA</b>		18.145,16	18.145,16	18.145,16	18.145,16	18.145,16		
<b>62300 MAQUINARIA</b>		18.145,16	18.145,16	18.145,16	18.145,16	18.145,16		
<b>* 626 MOBILIARIO Y ENSERES</b>		46.644,62	46.644,62	46.644,29	46.644,29		46.644,29	0,33
<b>62600 MOBILIARIO Y ENSERES</b>		46.644,62	46.644,62	46.644,29	46.644,29		46.644,29	0,33



Región de Murcia  
Consejería de Empresa, Empleo,  
Universidades y Portavocía

**Sef**  
Servicio Regional  
DE EMPLEO y FORMACIÓN

Servicio/Programa/Concepto	Crédito Inicial (1)	Modificaciones (2)	Definitivo (3=1+2)	Gtos.Compromet. (4)	Oblig.Recon.Netas (5)	Pagos (6)	Ob.Pend.Pago (7=5-6)	Reman.Crédito(8=3-5)
* 627 EQUIPOS PARA PROCESOS DE INFORMACIÓN		1.400,00	1.400,00	1.306,80	1.306,80	1.306,80		93,20
62700 EQUIPOS PARA PROCESOS DE INFORMACIÓN		1.400,00	1.400,00	1.306,80	1.306,80	1.306,80		93,20
** 63 INVERSIÓN DE REPOSICION ASOCIADA FUNC.OP		6.212,35	6.212,35	6.212,34	6.212,34	4.650,96	1.561,38	0,01
* 636 MOBILIARIO Y ENSERES		3.010,23	3.010,23	3.010,23	3.010,23	1.448,85	1.561,38	
63600 MOBILIARIO Y ENSERES		3.010,23	3.010,23	3.010,23	3.010,23	1.448,85	1.561,38	
* 637 EQUIPOS PARA PROCESOS DE INFORMACIÓN		3.202,12	3.202,12	3.202,11	3.202,11	3.202,11		0,01
63700 EQUIPOS PARA PROCESOS DE INFORMACIÓN		3.202,12	3.202,12	3.202,11	3.202,11	3.202,11		0,01
**** 324B ACTUACIONES PARA LA CALIDAD PROFESIONA	11.189.542,00	3.309.057,52	14.498.599,52	12.093.793,38	7.965.230,23	5.180.541,56	2.784.688,67	6.533.369,29
*** 4 TRANSFERENCIAS CORRIENTES	11.189.542,00	3.309.057,52	14.498.599,52	12.093.793,38	7.965.230,23	5.180.541,56	2.784.688,67	6.533.369,29
** 42 A LA ADMINISTRACIÓN GRAL.DE LA COMUNIDAD		2.300.000,00	2.300.000,00	2.300.000,00	2.300.000,00		2.300.000,00	
* 420 A LA ADMINISTRACIÓN GRAL.DE LA COMUNIDA		2.300.000,00	2.300.000,00	2.300.000,00	2.300.000,00		2.300.000,00	
42000 A LA ADMINISTRACIÓN GRAL.DE LA COMUNI		2.300.000,00	2.300.000,00	2.300.000,00	2.300.000,00		2.300.000,00	
** 43 A CONSORCIOS Y FUNDACIONES DE LA CARM	30.000,00		30.000,00	30.000,00	30.000,00	30.000,00		
* 431 A FUNDACIONES DE LA CARM	30.000,00		30.000,00	30.000,00	30.000,00	30.000,00		
43106 A LA FUNDACIÓN INTEGRAL	30.000,00		30.000,00	30.000,00	30.000,00	30.000,00		
** 46 AL SECTOR PÚBLICO LOCAL	5.260.000,00	869.872,56	6.129.872,56	4.199.002,15	3.047.658,29	3.007.563,22	40.095,07	3.082.214,27
* 463 A ENTID.Y ACTIV. EN EL ÁREA EDUCACIÓN Y	5.260.000,00	869.872,56	6.129.872,56	4.199.002,15	3.047.658,29	3.007.563,22	40.095,07	3.082.214,27
46350 FORMACION DE RECURSOS HUMANOS	2.760.000,00	270.419,00	2.489.581,00	616.702,07	79.934,47	39.839,40	40.095,07	2.409.646,53
46351 ENTID.PROMOT.PR.ESC.TALLER,CASAS OFIC	2.500.000,00	1.140.291,56	3.640.291,56	3.582.300,08	2.967.723,82	2.967.723,82		672.567,74
** 47 A EMPRESAS PRIVADAS	3.997.500,00	143.684,28	4.141.184,28	3.840.339,62	1.726.739,18	1.435.103,56	291.635,62	2.414.445,10
* 473 A ENTID.Y ACTIV. EN EL ÁREA EDUCACIÓN Y	3.997.500,00	143.684,28	4.141.184,28	3.840.339,62	1.726.739,18	1.435.103,56	291.635,62	2.414.445,10
47352 FORMACION DE RECURSOS HUMANOS	3.997.500,00	143.684,28	4.141.184,28	3.840.339,62	1.726.739,18	1.435.103,56	291.635,62	2.414.445,10
** 48 A FAMILIAS E INSTITUCIONES SIN FINES DE	1.902.042,00	4.499,32	1.897.542,68	1.724.451,61	860.832,76	707.874,78	152.957,98	1.036.709,92
* 483 A ENTID.Y ACTIV. EN EL ÁREA EDUCACIÓN Y	1.902.042,00	4.499,32	1.897.542,68	1.724.451,61	860.832,76	707.874,78	152.957,98	1.036.709,92
48356 PROGRAMAS Y OTROS CURSOS DE FORMACION	1.902.042,00	4.499,32	1.897.542,68	1.724.451,61	860.832,76	707.874,78	152.957,98	1.036.709,92
***** 5704 INTERMEDIACIÓN Y CONTRATOS	17.617.278,00	4.358.946,59	21.976.224,59	16.405.544,45	15.946.018,73	15.873.099,18	72.919,55	6.030.205,86





Región de Murcia  
Consejería de Empresa, Empleo,  
Universidades y Portavocía

**Sef**  
Servicio Regional  
DE EMPLEO y FORMACIÓN

Servicio/Programa/Concepto	Crédito Inicial (1)	Modificaciones (2)	Definitivo (3=1+2)	Gtos.Compromet. (4)	Oblig.Recon.Netas (5)	Pagos (6)	Ob.Pend.Pago (7=5-6)	Reman.Crédito(8=3-5)
<b>**** 312A PRESTACIONES A LOS DESEMPLEADOS</b>	<b>17.617.278,00</b>	<b>4.358.946,59</b>	<b>21.976.224,59</b>	<b>16.405.544,45</b>	<b>15.946.018,73</b>	<b>15.873.099,18</b>	<b>72.919,55</b>	<b>6.030.205,86</b>
<b>*** 1 GASTOS DE PERSONAL</b>	<b>15.107.661,00</b>	<b>121.306,58</b>	<b>15.228.967,58</b>	<b>12.558.959,10</b>	<b>12.558.959,10</b>	<b>12.558.959,10</b>		<b>2.670.008,48</b>
<b>** 12 FUNCIONARIOS</b>	<b>11.747.406,00</b>	<b>94.971,44</b>	<b>11.842.377,44</b>	<b>9.912.791,56</b>	<b>9.912.791,56</b>	<b>9.912.791,56</b>		<b>1.929.585,88</b>
<b>* 120 RETRIBUCIONES BÁSICAS Y COMPLEMENTARIAS</b>	<b>6.257.066,00</b>	<b>102.471,44</b>	<b>6.359.537,44</b>	<b>5.924.133,70</b>	<b>5.924.133,70</b>	<b>5.924.133,70</b>		<b>435.403,74</b>
<b>12000 SUELDO</b>	2.402.069,00	50.663,44	2.452.732,44	2.240.104,63	2.240.104,63	2.240.104,63		212.627,81
<b>12001 TRIENIOS</b>	459.621,00		459.621,00	438.085,09	438.085,09	438.085,09		21.535,91
<b>12002 COMPLEMENTO DE DESTINO</b>	1.293.021,00	23.662,66	1.316.683,66	1.230.512,08	1.230.512,08	1.230.512,08		86.171,58
<b>12003 COMPLEMENTO ESPECÍFICO DEL PUESTO DE</b>	1.544.952,00	25.405,26	1.570.357,26	1.466.961,83	1.466.961,83	1.466.961,83		103.395,43
<b>12005 OTRAS REMUNERACIONES</b>	414.756,00	2.740,08	417.496,08	411.130,85	411.130,85	411.130,85		6.365,23
<b>12007 COMPLEMENTO DE CARRERA</b>	142.647,00		142.647,00	137.339,22	137.339,22	137.339,22		5.307,78
<b>* 121 RETRIBUCIONES POR SUSTITUCION DE FUNCIO</b>	<b>159.786,00</b>	<b>52.500,00-</b>	<b>107.286,00</b>	<b>65.524,56</b>	<b>65.524,56</b>	<b>65.524,56</b>		<b>41.761,44</b>
<b>12100 SUELDO</b>	102.097,00	52.500,00-	49.597,00	29.011,64	29.011,64	29.011,64		20.585,36
<b>12101 TRIENIOS</b>	1.464,00		1.464,00	604,33	604,33	604,33		859,67
<b>12102 COMPLEMENTO DE DESTINO</b>	22.597,00		22.597,00	14.096,95	14.096,95	14.096,95		8.500,05
<b>12103 COMPLEMENTO ESPECÍFICO DEL PUESTO DE</b>	21.936,00		21.936,00	14.513,59	14.513,59	14.513,59		7.422,41
<b>12105 OTRAS REMUNERACIONES</b>	10.884,00		10.884,00	7.298,05	7.298,05	7.298,05		3.585,95
<b>12107 COMPLEMENTO DE CARRERA</b>	808,00		808,00					808,00
<b>* 124 RETRIBUC. FUNCION. INTERINOS SIN ADSCRI</b>	<b>5.330.554,00</b>	<b>45.000,00</b>	<b>5.375.554,00</b>	<b>3.923.133,30</b>	<b>3.923.133,30</b>	<b>3.923.133,30</b>		<b>1.452.420,70</b>
<b>12400 SUELDO</b>	2.506.638,00	12.000,00-	2.494.638,00	1.772.723,20	1.772.723,20	1.772.723,20		721.914,80
<b>12401 TRIENIOS</b>	204.887,00		204.887,00	174.027,35	174.027,35	174.027,35		30.859,65
<b>12402 COMPLEMENTO DE DESTINO</b>	1.187.066,00	9.805,68-	1.177.260,32	844.284,78	844.284,78	844.284,78		332.975,54
<b>12403 COMPLEMENTO ESPECIFICO DEL PUESTO DE</b>	1.219.817,00	10.018,57-	1.209.798,43	871.956,39	871.956,39	871.956,39		337.842,04
<b>12405 OTRAS REMUNERACIONES</b>	212.145,00	1.579,82-	210.565,18	182.761,79	182.761,79	182.761,79		27.803,39
<b>12407 COMPLEMENTO DE CARRERA</b>	1,00	78.404,07	78.405,07	77.379,79	77.379,79	77.379,79		1.025,28
<b>** 16 CUOTAS,PRESTACIONES Y GASTOS SOCIALES EM</b>	<b>3.360.255,00</b>	<b>26.335,14</b>	<b>3.386.590,14</b>	<b>2.646.167,54</b>	<b>2.646.167,54</b>	<b>2.646.167,54</b>		<b>740.422,60</b>
<b>* 160 CUOTAS SOCIALES</b>	<b>3.350.945,00</b>	<b>26.335,14</b>	<b>3.377.280,14</b>	<b>2.639.747,54</b>	<b>2.639.747,54</b>	<b>2.639.747,54</b>		<b>737.532,60</b>



Servicio/Programa/Concepto	Crédito Inicial (1)	Modificaciones (2)	Definitivo (3=1+2)	Gtos.Compromet. (4)	Oblig.Recon.Netas (5)	Pagos (6)	Ob.Pend.Pago (7=5-6)	Reman.Crédito(8=3-5)
<b>16000 SEGURIDAD SOCIAL</b>	3.350.945,00	26.335,14	3.377.280,14	2.639.747,54	2.639.747,54	2.639.747,54		737.532,60
<b>* 162 GASTOS SOCIALES DEL PERSONAL</b>	<b>9.310,00</b>		<b>9.310,00</b>	<b>6.420,00</b>	<b>6.420,00</b>	<b>6.420,00</b>		<b>2.890,00</b>
<b>16200 FORMACIÓN Y PERFECCIONAMIENTO DEL PER</b>	9.310,00		9.310,00	6.420,00	6.420,00	6.420,00		2.890,00
<b>*** 2 GASTOS CORRIENTES EN BIENES Y SERVICIOS</b>	<b>2.269.670,00</b>	<b>237.942,50</b>	<b>2.507.612,50</b>	<b>2.253.438,28</b>	<b>2.093.751,84</b>	<b>2.071.962,72</b>	<b>21.789,12</b>	<b>413.860,66</b>
<b>** 20 ARRENDAMIENTOS Y CÁNONES</b>	<b>330.381,00</b>		<b>330.381,00</b>	<b>330.359,63</b>	<b>328.181,63</b>	<b>327.293,03</b>	<b>888,60</b>	<b>2.199,37</b>
<b>* 202 ARRENDAMIENTOS DE EDIFICIOS Y OTRAS CON</b>	<b>330.381,00</b>		<b>330.381,00</b>	<b>330.359,63</b>	<b>328.181,63</b>	<b>327.293,03</b>	<b>888,60</b>	<b>2.199,37</b>
<b>20200 ARRENDAMIENTOS DE EDIFICIOS</b>	330.381,00		330.381,00	330.359,63	328.181,63	327.293,03	888,60	2.199,37
<b>** 21 REPARACIONES, MANTENIMIENTO Y CONSERVACI</b>	<b>117.500,00</b>	<b>2.919,29</b>	<b>120.419,29</b>	<b>90.319,91</b>	<b>89.523,57</b>	<b>88.493,78</b>	<b>1.029,79</b>	<b>30.895,72</b>
<b>* 212 EDIFICIOS Y OTRAS CONSTRUCCIONES</b>	<b>30.000,00</b>	<b>2.919,29</b>	<b>32.919,29</b>	<b>16.421,63</b>	<b>16.421,63</b>	<b>16.299,95</b>	<b>121,68</b>	<b>16.497,66</b>
<b>21200 EDIFICIOS</b>	30.000,00	2.919,29	32.919,29	16.421,63	16.421,63	16.299,95	121,68	16.497,66
<b>* 213 MAQUINARIA,INSTALACIONES Y UTILLAJE</b>	<b>84.500,00</b>		<b>84.500,00</b>	<b>73.232,78</b>	<b>72.436,44</b>	<b>71.528,33</b>	<b>908,11</b>	<b>12.063,56</b>
<b>21300 MAQUINARIA</b>	26.805,00		26.805,00	36.653,92	36.653,91	36.327,21	326,70	9.848,91-
<b>21301 INSTALACIONES</b>	57.195,00		57.195,00	36.578,86	35.782,53	35.201,12	581,41	21.412,47
<b>21302 UTILLAJE</b>	500,00		500,00					500,00
<b>* 214 ELEMENTOS DE TRANSPORTE</b>	<b>500,00</b>		<b>500,00</b>					<b>500,00</b>
<b>21400 ELEMENTOS DE TRANSPORTE</b>	500,00		500,00					500,00
<b>* 215 MOBILIARIO Y ENSERES</b>	<b>2.500,00</b>		<b>2.500,00</b>	<b>665,50</b>	<b>665,50</b>	<b>665,50</b>		<b>1.834,50</b>
<b>21500 MOBILIARIO Y ENSERES</b>	2.500,00		2.500,00	665,50	665,50	665,50		1.834,50
<b>** 22 MATERIAL, SUMINISTROS Y OTROS</b>	<b>1.807.789,00</b>	<b>235.023,21</b>	<b>2.042.812,21</b>	<b>1.829.223,84</b>	<b>1.672.511,74</b>	<b>1.652.731,21</b>	<b>19.780,53</b>	<b>370.300,47</b>
<b>* 220 MATERIAL DE OFICINA</b>	<b>24.000,00</b>		<b>24.000,00</b>	<b>4.201,44</b>	<b>4.201,44</b>	<b>4.201,44</b>		<b>19.798,56</b>
<b>22000 ORDINARIO NO INVENTARIABLE</b>	23.000,00		23.000,00	4.201,44	4.201,44	4.201,44		18.798,56
<b>22002 MATERIAL INFORMÁTICO NO INVENTARIABLE</b>	1.000,00		1.000,00					1.000,00
<b>* 221 SUMINISTROS</b>	<b>357.000,00</b>		<b>357.000,00</b>	<b>341.237,79</b>	<b>200.163,62</b>	<b>198.920,19</b>	<b>1.243,43</b>	<b>156.836,38</b>
<b>22100 ENERGÍA ELÉCTRICA</b>	307.000,00		307.000,00	307.113,96	166.039,79	166.039,79		140.960,21
<b>22101 AGUA</b>	45.000,00		45.000,00	17.178,14	17.178,14	17.178,14		27.821,86
<b>22109 OTROS SUMINISTROS</b>	5.000,00		5.000,00	16.945,69	16.945,69	15.702,26	1.243,43	11.945,69-



Servicio/Programa/Concepto	Crédito Inicial (1)	Modificaciones (2)	Definitivo (3=1+2)	Gtos.Compromet. (4)	Oblig.Recon.Netas (5)	Pagos (6)	Ob.Pend.Pago (7=5-6)	Reman.Crédito(8=3-5)
<b>* 222 COMUNICACIONES</b>	<b>5.000,00</b>		<b>5.000,00</b>					<b>5.000,00</b>
22201 POSTALES Y TELEGRÁFICAS	5.000,00		5.000,00					5.000,00
<b>* 223 TRANSPORTES</b>	<b>5.000,00</b>	<b>55.000,00</b>	<b>60.000,00</b>	<b>7.042,20</b>	<b>7.042,20</b>	<b>5.735,40</b>	<b>1.306,80</b>	<b>52.957,80</b>
22300 TRANSPORTES	5.000,00	55.000,00	60.000,00	7.042,20	7.042,20	5.735,40	1.306,80	52.957,80
<b>* 224 PRIMAS DE SEGURO</b>	<b>10.000,00</b>		<b>10.000,00</b>	<b>8.855,09</b>	<b>8.855,09</b>	<b>8.769,61</b>	<b>85,48</b>	<b>1.144,91</b>
22409 DE OTROS RIESGOS	10.000,00		10.000,00	8.855,09	8.855,09	8.769,61	85,48	1.144,91
<b>* 225 TRIBUTOS</b>	<b>5.000,00</b>		<b>5.000,00</b>	<b>1.205,73</b>	<b>1.205,73</b>	<b>1.205,73</b>		<b>3.794,27</b>
22502 LOCALES	5.000,00		5.000,00	1.205,73	1.205,73	1.205,73		3.794,27
<b>* 226 GASTOS DIVERSOS</b>	<b>8.500,00</b>	<b>15.000,00</b>	<b>23.500,00</b>	<b>8.775,25</b>	<b>8.775,25</b>		<b>8.775,25</b>	<b>14.724,75</b>
22603 JURÍDICOS, CONTENCIOSOS	500,00		500,00					500,00
22606 REUNIONES, CONFERENCIAS Y CURSOS		15.000,00	15.000,00	8.775,25	8.775,25		8.775,25	6.224,75
22609 OTROS GASTOS DIVERSOS	8.000,00		8.000,00					8.000,00
<b>* 227 TRABAJOS REALIZADOS POR OTRAS EMPRESAS</b>	<b>1.393.289,00</b>	<b>165.023,21</b>	<b>1.558.312,21</b>	<b>1.457.906,34</b>	<b>1.442.268,41</b>	<b>1.433.898,84</b>	<b>8.369,57</b>	<b>116.043,80</b>
22700 LIMPIEZA Y ASEO	402.268,00	183.259,94	585.527,94	587.013,11	582.941,05	582.941,05		2.586,89
22701 SEGURIDAD	781.587,00	88.305,26	693.281,74	693.281,74	693.254,47	693.254,47		27,27
22706 ESTUDIOS Y TRABAJOS TÉCNICOS	6.661,00	74.586,22	81.247,22	19.014,26	16.478,25	8.411,18	8.067,07	64.768,97
22707 ESTUDIOS Y TRAB.TECN. INFORMATIC.YPRO	150.918,00	5.278,04	145.639,96	151.972,13	145.639,80	145.639,80		0,16
22709 OTROS	51.855,00	760,35	52.615,35	6.625,10	3.954,84	3.652,34	302,50	48.660,51
<b>** 23 INDEMNIZACIONES POR RAZÓN DEL SERVICIO</b>	<b>14.000,00</b>		<b>14.000,00</b>	<b>3.534,90</b>	<b>3.534,90</b>	<b>3.444,70</b>	<b>90,20</b>	<b>10.465,10</b>
<b>* 230 DIETAS</b>	<b>3.000,00</b>		<b>3.000,00</b>	<b>19,50</b>	<b>19,50</b>	<b>19,50</b>		<b>2.980,50</b>
23002 DEL PERSONAL	3.000,00		3.000,00	19,50	19,50	19,50		2.980,50
<b>* 231 LOCOMOCIÓN</b>	<b>11.000,00</b>		<b>11.000,00</b>	<b>3.515,40</b>	<b>3.515,40</b>	<b>3.425,20</b>	<b>90,20</b>	<b>7.484,60</b>
23102 DEL PERSONAL	11.000,00		11.000,00	3.515,40	3.515,40	3.425,20	90,20	7.484,60
<b>*** 4 TRANSFERENCIAS CORRIENTES</b>		<b>13.102,27</b>	<b>13.102,27</b>	<b>5.882,43</b>	<b>5.882,43</b>	<b>5.882,43</b>		<b>7.219,84</b>
<b>** 48 A FAMILIAS E INSTITUCIONES SIN FINES DE</b>		<b>13.102,27</b>	<b>13.102,27</b>	<b>5.882,43</b>	<b>5.882,43</b>	<b>5.882,43</b>		<b>7.219,84</b>
<b>* 485 A ENTID.Y ACTIV. EN ÁREA EMPLEO Y RELAC</b>		<b>13.102,27</b>	<b>13.102,27</b>	<b>5.882,43</b>	<b>5.882,43</b>	<b>5.882,43</b>		<b>7.219,84</b>



Región de Murcia  
Consejería de Empresa, Empleo,  
Universidades y Portavocía



Servicio/Programa/Concepto	Crédito Inicial (1)	Modificaciones (2)	Definitivo (3=1+2)	Gtos.Compromet. (4)	Oblig.Recon.Netas (5)	Pagos (6)	Ob.Pend.Pago (7=5-6)	Reman.Crédito(8=3-5)
48599 OTRAS ACTUACIONES MAT.DE EMPLEO Y REL		13.102,27	13.102,27	5.882,43	5.882,43	5.882,43		7.219,84
<b>*** 6 INVERSIONES REALES</b>	<b>239.947,00</b>	<b>3.986.595,24</b>	<b>4.226.542,24</b>	<b>1.587.264,64</b>	<b>1.287.425,36</b>	<b>1.236.294,93</b>	<b>51.130,43</b>	<b>2.939.116,88</b>
<b>** 62 INVERSIÓN NUEVA ASOCIADA FUNCIONAM.OPERA</b>	<b>235.547,00</b>	<b>2.765.569,10</b>	<b>3.001.116,10</b>	<b>1.442.878,18</b>	<b>1.215.651,59</b>	<b>1.195.359,89</b>	<b>20.291,70</b>	<b>1.785.464,51</b>
* 620 TERRENOS Y BIENES NATURALES		798.104,50	798.104,50	330.574,53	330.574,53	330.574,53		467.529,97
62000 TERRENOS Y BIENES NATURALES		798.104,50	798.104,50	330.574,53	330.574,53	330.574,53		467.529,97
* 621 EDIFICIOS Y OTRAS CONSTRUCCIONES	215.347,00	1.892.106,65	2.107.453,65	996.848,64	808.632,30	797.439,80	11.192,50	1.298.821,35
62100 EDIFICIOS	215.347,00	1.892.106,65	2.107.453,65	996.848,64	808.632,30	797.439,80	11.192,50	1.298.821,35
* 622 INSTALACIONES TÉCNICAS	100,00		100,00	4.648,42	4.648,42	4.648,42		4.548,42-
62200 INSTALACIONES TÉCNICAS	100,00		100,00	4.648,42	4.648,42	4.648,42		4.548,42-
* 626 MOBILIARIO Y ENSERES	5.000,00	57.113,00	62.113,00	51.269,46	12.259,21	4.152,21	8.107,00	49.853,79
62600 MOBILIARIO Y ENSERES	5.000,00	57.113,00	62.113,00	51.269,46	12.259,21	4.152,21	8.107,00	49.853,79
* 627 EQUIPOS PARA PROCESOS DE INFORMACIÓN	15.000,00	18.244,95	33.244,95	41.799,98	41.799,98	41.799,98		8.555,03-
62700 EQUIPOS PARA PROCESOS DE INFORMACIÓN	15.000,00	18.244,95	33.244,95	41.799,98	41.799,98	41.799,98		8.555,03-
* 629 OTROS ACTIVOS MATERIALES	100,00		100,00	17.737,15	17.737,15	16.744,95	992,20	17.637,15-
62900 OTROS ACTIVOS MATERIALES	100,00		100,00	17.737,15	17.737,15	16.744,95	992,20	17.637,15-
<b>** 63 INVERSIÓN DE REPOSICION ASOCIADA FUNC.OP</b>	<b>1.400,00</b>	<b>1.221.026,14</b>	<b>1.222.426,14</b>	<b>144.386,46</b>	<b>71.773,77</b>	<b>40.935,04</b>	<b>30.838,73</b>	<b>1.150.652,37</b>
* 631 EDIFICIOS Y OTRAS CONSTRUCCIONES	1.000,00	1.221.026,14	1.222.026,14	61.340,33	11.791,45	11.791,45		1.210.234,69
63100 EDIFICIOS	1.000,00	1.221.026,14	1.222.026,14	61.340,33	11.791,45	11.791,45		1.210.234,69
* 632 INSTALACIONES TÉCNICAS	100,00		100,00	35.963,58	35.963,58	5.124,85	30.838,73	35.863,58-
63200 INSTALACIONES TÉCNICAS	100,00		100,00	35.963,58	35.963,58	5.124,85	30.838,73	35.863,58-
* 636 MOBILIARIO Y ENSERES	100,00		100,00	24.018,74	24.018,74	24.018,74		23.918,74-
63600 MOBILIARIO Y ENSERES	100,00		100,00	24.018,74	24.018,74	24.018,74		23.918,74-
* 637 EQUIPOS PARA PROCESOS DE INFORMACIÓN	100,00		100,00					100,00
63700 EQUIPOS PARA PROCESOS DE INFORMACIÓN	100,00		100,00					100,00
* 639 OTROS ACTIVOS MATERIALES	100,00		100,00	23.063,81				100,00
63900 OTROS ACTIVOS MATERIALES	100,00		100,00	23.063,81				100,00



Servicio/Programa/Concepto	Crédito Inicial (1)	Modificaciones (2)	Definitivo (3=1+2)	Gtos.Compromet. (4)	Oblig.Recon.Netas (5)	Pagos (6)	Ob.Pend.Pago (7=5-6)	Reman.Crédito(8=3-5)
<b>** 64 GASTOS DE INVERSIONES DE CARÁCTER INMATE</b>	<b>3.000,00</b>		<b>3.000,00</b>					<b>3.000,00</b>
<b>* 645 APLICACIONES INFORMÁTICAS</b>	<b>3.000,00</b>		<b>3.000,00</b>					<b>3.000,00</b>
<b>64500 APLICACIONES INFORMÁTICAS</b>	3.000,00		3.000,00					3.000,00

## 5.2 LIQUIDACIÓN DEL PRESUPUESTO DE INGRESOS.

LQP-V114

Resumen por Capítulos

Mes: 1 a 12

Clasificación Económica	Previsión Inicial	Modif. Previsiones	Prev. Definitiva	Dchos. Reconocidos	Dchos. Anulados	Dchos. Cancelados	Dchos Rdos Netos	Recaudación Neta	Dchos.Ptes.31-12	Exceso/Defec. Prev
<b>3 TASAS, PRECIOS PÚBLICOS Y OTROS ING</b>	690.474,00		690.474,00	5.552.447,17	685.649,08		4.866.798,09	2.859.621,46	2.007.176,63	4.176.324,09
<b>4 TRANSFERENCIAS CORRIENTES</b>	93.539.652,00	22.713.661,25	116.253.313,25	122.829.896,60	13.079.012,49		109.750.884,11	57.402.749,78	52.348.134,33	6.502.429,14-
<b>5 INGRESOS PATRIMONIALES</b>	200,00		200,00							200,00-
<b>7 TRANSFERENCIAS DE CAPITAL</b>	552.727,00	1.319.971,62	1.872.698,62	2.427.018,62			2.427.018,62	2.252.600,62	174.418,00	554.320,00
<b>8 ACTIVOS FINANCIEROS</b>		49.886.555,30	49.886.555,30							49.886.555,30-
<b>* Total</b>	<b>94.783.053,00</b>	<b>73.920.188,17</b>	<b>168.703.241,17</b>	<b>130.809.362,39</b>	<b>13.764.661,57</b>		<b>117.044.700,82</b>	<b>62.514.971,86</b>	<b>54.529.728,96</b>	<b>51.658.540,35-</b>

LQP-M115

Resumen por Artículos

Mes: 1 a 12

Clasificación Económica	Previsión Inicial	Modif. Previsiones	Prev. Definitiva	Dchos. Reconocidos	Dchos. Anulados	Dchos. Cancelados	Dchos.Rdos. Netos	Recaudación Neta	Dchos.Ptes.31-12	Exceso/Defec. Prev
<b>30 TASAS</b>	451,00		451,00	1.329,21			1.329,21	1.329,21		878,21
<b>38 REINTEGROS DE OPERACION</b>	440.021,00		440.021,00	4.837.026,32	642.133,91		4.194.892,41	2.628.914,56	1.565.977,85	3.754.871,41
<b>39 OTROS INGRESOS</b>	250.002,00		250.002,00	714.091,64	43.515,17		670.576,47	229.377,69	441.198,78	420.574,47
<b>* 3 TASAS, PRECIOS PÚBLICOS</b>	<b>690.474,00</b>		<b>690.474,00</b>	<b>5.552.447,17</b>	<b>685.649,08</b>		<b>4.866.798,09</b>	<b>2.859.621,46</b>	<b>2.007.176,63</b>	<b>4.176.324,09</b>





Clasificación Económica	Previsión Inicial	Modif. Previsiones	Prev. Definitiva	Dchos. Reconocidos	Dchos. Anulados	Dchos. Cancelados	Dchos.Rdos. Netos	Recaudación Neta	Dchos.Ptes.31-12	Exceso/Defec. Prev
40 DEL SECTOR PÚBLICO ESTA	54.502.051,00	19.603.914,13	74.105.965,13	74.364.137,68	13.077.474,49		61.286.663,19	44.172.180,76	17.114.482,43	12.819.301,94-
42 DE LA ADMINISTRACIÓN GR	39.037.601,00	745.032,12	39.782.633,12	39.782.633,12			39.782.633,12	4.548.981,22	35.233.651,90	
49 DEL EXTERIOR		2.364.715,00	2.364.715,00	8.683.125,80	1.538,00		8.681.587,80	8.681.587,80		6.316.872,80
<b>* 4 TRANSFERENCIAS CORRIENTE</b>	<b>93.539.652,00</b>	<b>22.713.661,25</b>	<b>116.253.313,25</b>	<b>122.829.896,60</b>	<b>13.079.012,49</b>		<b>109.750.884,11</b>	<b>57.402.749,78</b>	<b>52.348.134,33</b>	<b>6.502.429,14-</b>
52 INTERESES DE DEPÓSITOS	200,00		200,00							200,00-
<b>* 5 INGRESOS PATRIMONIALES</b>	<b>200,00</b>		<b>200,00</b>							<b>200,00-</b>
70 DEL SECTOR PÚBLICO ESTA	378.309,00	419.971,62	798.280,62	1.352.600,62			1.352.600,62	1.352.600,62		554.320,00
72 DE LA ADMINISTRACIÓN GR	174.418,00		174.418,00	174.418,00			174.418,00		174.418,00	
79 DEL EXTERIOR		900.000,00	900.000,00	900.000,00			900.000,00	900.000,00		
<b>* 7 TRANSFERENCIAS DE CAPITA</b>	<b>552.727,00</b>	<b>1.319.971,62</b>	<b>1.872.698,62</b>	<b>2.427.018,62</b>			<b>2.427.018,62</b>	<b>2.252.600,62</b>	<b>174.418,00</b>	<b>554.320,00</b>
87 REMANENTE DE TESORERIA		49.886.555,30	49.886.555,30							49.886.555,30-
<b>* 8 ACTIVOS FINANCIEROS</b>		<b>49.886.555,30</b>	<b>49.886.555,30</b>							<b>49.886.555,30-</b>
<b>** Total</b>	<b>94.783.053,00</b>	<b>73.920.188,17</b>	<b>168.703.241,17</b>	<b>130.809.362,39</b>	<b>13.764.661,57</b>		<b>117.044.700,82</b>	<b>62.514.971,86</b>	<b>54.529.728,96</b>	<b>51.658.540,35-</b>

LQP-M116

Resumen por Conceptos

Mes: 1 a 12

Clasificación Económica	Previsión Inicial	Modif. Previsiones	Prev. Definitiva	Dchos. Reconocidos	Dchos. Anulados	Dchos. Cancelados	Dchos.Rdos. Netos	Recaudación Neta	Dchos.Ptes.31-12	Exceso/Defec. Prev
301 TASAS GENERALES DE LA	301,00		301,00	55,77			55,77	55,77		245,23-
309 TASAS EN MATERIA DE E	150,00		150,00	1.273,44			1.273,44	1.273,44		1.123,44
<b>* 30 TASAS</b>	<b>451,00</b>		<b>451,00</b>	<b>1.329,21</b>			<b>1.329,21</b>	<b>1.329,21</b>		<b>878,21</b>
380 DE EJERCICIOS CERRADO	50.000,00		50.000,00	3.134,44	1.567,22		1.567,22		1.567,22	48.432,78-
381 DEL PRESUPUESTO CORRI	390.003,00		390.003,00	777.020,41			777.020,41	777.020,41		387.017,41
382 DE SUBVENCIONES COFIN	18,00		18,00	4.056.871,47	640.566,69		3.416.304,78	1.851.894,15	1.564.410,63	3.416.286,78
<b>* 38 REINTEGROS DE OPERACIO</b>	<b>440.021,00</b>		<b>440.021,00</b>	<b>4.837.026,32</b>	<b>642.133,91</b>		<b>4.194.892,41</b>	<b>2.628.914,56</b>	<b>1.565.977,85</b>	<b>3.754.871,41</b>



Clasificación Económica	Previsión Inicial	Modif. Previsiones	Prev. Definitiva	Dchos. Reconocidos	Dchos. Anulados	Dchos. Cancelados	Dchos.Rdos. Netos	Recaudación Neta	Dchos.Ptes.31-12	Exceso/Defec. Prev
391 RECARGOS, MULTAS Y CO	250.001,00		250.001,00	710.990,62	43.515,17		667.475,45	226.276,67	441.198,78	417.474,45
399 INGRESOS DIVERSOS	1,00		1,00	3.101,02			3.101,02	3.101,02		3.100,02
<b>* 39 OTROS INGRESOS</b>	<b>250.002,00</b>		<b>250.002,00</b>	<b>714.091,64</b>	<b>43.515,17</b>		<b>670.576,47</b>	<b>229.377,69</b>	<b>441.198,78</b>	<b>420.574,47</b>
<b>** 3 TASAS, PRECIOS PÚBLICOS</b>	<b>690.474,00</b>		<b>690.474,00</b>	<b>5.552.447,17</b>	<b>685.649,08</b>		<b>4.866.798,09</b>	<b>2.859.621,46</b>	<b>2.007.176,63</b>	<b>4.176.324,09</b>
404 SUBVENC.FINALISTAS AC	54.502.051,00	19.603.914,13	74.105.965,13	74.364.137,68	13.077.474,49		61.286.663,19	44.172.180,76	17.114.482,43	12.819.301,94-
<b>* 40 DEL SECTOR PÚBLICO EST</b>	<b>54.502.051,00</b>	<b>19.603.914,13</b>	<b>74.105.965,13</b>	<b>74.364.137,68</b>	<b>13.077.474,49</b>		<b>61.286.663,19</b>	<b>44.172.180,76</b>	<b>17.114.482,43</b>	<b>12.819.301,94-</b>
420 DE LA CONSEJERÍA A LA	39.037.601,00	745.032,12	39.782.633,12	39.782.633,12			39.782.633,12	4.548.981,22	35.233.651,90	
<b>* 42 DE LA ADMINISTRACIÓN G</b>	<b>39.037.601,00</b>	<b>745.032,12</b>	<b>39.782.633,12</b>	<b>39.782.633,12</b>			<b>39.782.633,12</b>	<b>4.548.981,22</b>	<b>35.233.651,90</b>	
492 OTRAS TRANSFERENCIAS				17.366,80	1.538,00		15.828,80	15.828,80		15.828,80
494 MRR (Mecanismo de Rec		2.364.715,00	2.364.715,00	8.665.759,00			8.665.759,00	8.665.759,00		6.301.044,00
<b>* 49 DEL EXTERIOR</b>		<b>2.364.715,00</b>	<b>2.364.715,00</b>	<b>8.683.125,80</b>	<b>1.538,00</b>		<b>8.681.587,80</b>	<b>8.681.587,80</b>		<b>6.316.872,80</b>
<b>** 4 TRANSFERENCIAS CORRIENT</b>	<b>93.539.652,00</b>	<b>22.713.661,25</b>	<b>116.253.313,25</b>	<b>122.829.896,60</b>	<b>13.079.012,49</b>		<b>109.750.884,11</b>	<b>57.402.749,78</b>	<b>52.348.134,33</b>	<b>6.502.429,14-</b>
520 INTERESES DE CUENTAS	200,00		200,00							200,00-
<b>* 52 INTERESES DE DEPÓSITOS</b>	<b>200,00</b>		<b>200,00</b>							<b>200,00-</b>
<b>** 5 INGRESOS PATRIMONIALES</b>	<b>200,00</b>		<b>200,00</b>							<b>200,00-</b>
704 SUBVENC.FINALISTAS AC	378.309,00	419.971,62	798.280,62	1.352.600,62			1.352.600,62	1.352.600,62		554.320,00
<b>* 70 DEL SECTOR PÚBLICO EST</b>	<b>378.309,00</b>	<b>419.971,62</b>	<b>798.280,62</b>	<b>1.352.600,62</b>			<b>1.352.600,62</b>	<b>1.352.600,62</b>		<b>554.320,00</b>
720 DE LA CONSEJERÍA A LA	174.418,00		174.418,00	174.418,00			174.418,00		174.418,00	
<b>* 72 DE LA ADMINISTRACIÓN G</b>	<b>174.418,00</b>		<b>174.418,00</b>	<b>174.418,00</b>			<b>174.418,00</b>		<b>174.418,00</b>	
797 MRR (Mecanismo de Rec		900.000,00	900.000,00	900.000,00			900.000,00	900.000,00		
<b>* 79 DEL EXTERIOR</b>		<b>900.000,00</b>	<b>900.000,00</b>	<b>900.000,00</b>			<b>900.000,00</b>	<b>900.000,00</b>		
<b>** 7 TRANSFERENCIAS DE CAPIT</b>	<b>552.727,00</b>	<b>1.319.971,62</b>	<b>1.872.698,62</b>	<b>2.427.018,62</b>			<b>2.427.018,62</b>	<b>2.252.600,62</b>	<b>174.418,00</b>	<b>554.320,00</b>
870 REMANENTE DE TESORERI		49.886.555,30	49.886.555,30							49.886.555,30-
<b>* 87 REMANENTE DE TESORERIA</b>		<b>49.886.555,30</b>	<b>49.886.555,30</b>							<b>49.886.555,30-</b>



Clasificación Económica	Previsión Inicial	Modif. Previsiones	Prev. Definitiva	Dchos. Reconocidos	Dchos. Anulados	Dchos. Cancelados	Dchos.Rdos. Netos	Recaudación Neta	Dchos.Ptes.31-12	Exceso/Defec. Prev
** 8 ACTIVOS FINANCIEROS		49.886.555,30	49.886.555,30							49.886.555,30-
*** Total	94.783.053,00	73.920.188,17	168.703.241,17	130.809.362,39	13.764.661,57		117.044.700,82	62.514.971,86	54.529.728,96	51.658.540,35-

### 5.3 RESULTADO DE OPERACIONES COMERCIALES.

Sin datos

### 5.4 RESULTADO PRESUPUESTARIO.

CONCEPTOS	DCHOS RECONOC.NETOS	OBLIG.RECONOC.NETAS	AJUSTES	RESULTADO PRESUP.
* a. Operaciones corrientes	114.617.682,20	86.751.227,43		27.866.454,77
* b. Operaciones capital	2.427.018,62	1.589.037,34		837.981,28
* c. Operaciones Comerciales				
** 1.Total operac. no financieras (a+b+c)	117.044.700,82	88.340.264,77		28.704.436,05
* d. Activos financieros				
* e. Pasivos financieros				
** 2.Total operac. financieras (d+e)				
*** I. RESULTADO PRESUP. EJERCICIO (I = 1+2)	117.044.700,82	88.340.264,77		28.704.436,05
<b>AJUSTES</b>				
* 3.Créditos gastados remanente tesorería			2.138.375,90	2.138.375,90
* 4.Desviaciones de financiación negativas			11.083.899,39	11.083.899,39
* 5.Desviaciones de financiación positivas			31.729.466,53	31.729.466,53
* II. TOTAL AJUSTES (II = 3+4-5)			18.507.191,24-	18.507.191,24-
** RESULTADO PRESUPUESTARIO AJUSTADO (I+II)	117.044.700,82	88.340.264,77	18.507.191,24-	10.197.244,81





## **6. MEMORIA.**

### **6.1. ORGANIZACIÓN Y ACTIVIDAD.**

El Servicio Regional de Empleo y Formación se crea mediante la Ley 9/2002, de 11 de noviembre, como organismo autónomo de carácter administrativo, dotado de personalidad jurídica propia y plena capacidad jurídica pública y privada, así como de patrimonio propio para el cumplimiento de las funciones y competencias que se le asignan, adscrito a la Consejería de Trabajo y Política Social, y en la actualidad a la Consejería de Empresa, Empleo, Universidades y Portavocía.

Su régimen jurídico, económico, financiero y de contratación se adapta a lo dispuesto en la Ley 40/2015, de 1 de octubre, de Régimen Jurídico del Sector Público. (BOE n.º 236, de 02/10/2015), Ley 6/2004 de 28 de diciembre, del Estatuto del Presidente y del Consejo de Gobierno (BORM 30/12/2004) y Ley 7/2004 de 28 de diciembre de Organización y Régimen Jurídico de la Administración Pública de la Comunidad Autónoma de la Región de Murcia, Decreto Legislativo 1/1999, de 2 de Diciembre, por el que se aprueba el Texto Refundido de la Ley de Hacienda de la Región de Murcia (BORM n.º 5º, de 1-3-2000) y la Ley 9/2017, de 8 de noviembre, de Contratos del Sector Público por la que se transponen al ordenamiento jurídico español las Directivas del Parlamento Europeo y del Consejo 2014/23/UE y 2014/24/UE, de 26 de febrero de 2014.

El Servicio se sustenta en tres pilares básicos: la autonomía funcional del organismo, la participación de los agentes sociales y económicos en sus órganos de gobierno, dirección y asesoramiento, y el establecimiento de estructuras operativas basadas en la coordinación y cooperación.

El Servicio Regional de Empleo y Formación extiende sus funciones al territorio de la Región de Murcia.

#### **6.1.1 ORGANIZACIÓN**

El Servicio Regional de Empleo y Formación se estructura en los siguientes órganos:

A) De Gobierno y de Gestión:

- El/la Presidente/a del Servicio Regional de Empleo y Formación.
- El Consejo de Administración.
- El/la directora/a General del Servicio Regional de Empleo y Formación.
- El/la Secretario/a General Técnico/a.

B) De Consultivo y de Asesoramiento:

- El Consejo Asesor Regional de Empleo y Formación.



#### C) De Administración y Gestión:

Sin perjuicio de los órganos de Gobierno y Administración, señalados anteriormente, el Servicio Regional de Empleo y Formación, al frente de cuyos servicios está el Director, que asume las atribuciones señaladas en el Artículo 5 del Decreto 130/2005, de 25 de noviembre, desempeñando las competencias de dirección, gestión, inspección, control y supervisión de todas sus actividades para el cumplimiento de sus fines y funciones en el ámbito, términos, condiciones y forma previstos en la Ley de creación del mismo, se estructura para el desarrollo de las funciones y el ejercicio de las competencias que le corresponde de acuerdo con la vigente legislación en:

- Secretaría General Técnica.
- Subdirección General de Empleo.
- Subdirección General de Formación.
- Observatorio Ocupacional.

Asimismo, el Servicio Regional de Empleo y Formación, conforme se establece en el artículo 13 de su Ley de creación, se estructura en dos áreas funcionales: el área de Empleo y el área de Formación para el Empleo.

#### PRESIDENTE/A DEL SERVICIO REGIONAL DE EMPLEO Y FORMACIÓN

Conforme al artículo 9 de la Ley 9/2002, de creación del Servicio Regional de Empleo y Formación, el/la Presidente/a del Servicio será el titular de la Consejería competente en materia de empleo y tendrá las siguientes funciones:

- a) Ostentar la superior representación del Servicio.
- b) Ejercer la superior autoridad sobre el personal y de dirección del Servicio, así como velar por la consecución de los objetivos del mismo.
- c) Convocar y presidir las reuniones del Consejo de Administración, fijar el orden del día y dirigir sus deliberaciones, dirimiendo sus votaciones con su voto de calidad.
- d) Proponer al Consejo de Gobierno la autorización de convenios de colaboración.
- e) La aprobación, mediante Orden, a propuesta del Consejo de Administración, de las disposiciones de carácter general que sean materia de su competencia.
- f) Proponer al Consejo de Gobierno el nombramiento y cese del Director del Servicio.
- g) Proponer al Consejo de Gobierno la adopción de acuerdos y disposiciones de carácter general sobre materias que sean competencia de aquél.
- h) Las que se establezcan en el Reglamento del Servicio Regional de Empleo y Formación.
- i) Cualesquiera otras competencias de gobierno y administración no atribuidas expresamente a otro órgano del Servicio.

#### CONSEJO DE ADMINISTRACIÓN

El Consejo de Administración estará integrado por siete vocales, el Presidente y el Vicepresidente del Consejo de Administración.

El/la Presidente/a del Servicio Regional de Empleo y Formación será el/la Presidente/a del Consejo de Administración.



El/La directora/a General del Servicio Regional de Empleo y Formación será el/la Vicepresidente/a del Consejo de Administración, sustituyendo al Presidente/a en los casos de vacante, ausencia o enfermedad.

Serán vocales del Consejo de Administración:

- Tres vocales en representación de la Administración, que serán:

- a) El/La directora/a General en materia de trabajo.
- b) El/La directora/a General competente en materia de Formación Profesional.
- c) Una persona con rango, al menos, de Director/a General, designada por el Consejo de Gobierno a propuesta del consejero/a competente en materia de empleo.

- Dos vocales en representación de las organizaciones sindicales más representativas en el territorio de la Comunidad Autónoma, que serán nombrados y, en su caso, cesados mediante acuerdo del Consejo de Gobierno a propuesta de las mismas.

- Dos vocales en representación de las organizaciones empresariales de carácter intersectorial más representativas en el territorio de la Comunidad Autónoma, que serán nombrados, y en su caso cesados, mediante acuerdo del Consejo de Gobierno a propuesta de las mismas.

Como Secretario/a del Consejo de Administración actuará, con voz y sin voto, el/la titular de la Secretaría General Técnica del Servicio Regional de Empleo y Formación o persona en quien delegue o sustituya.

Son atribuciones del Consejo de Administración las siguientes:

- a) Aprobar el anteproyecto de presupuesto y las cuentas anuales del Servicio.
- b) Aprobar la Memoria Anual de Actividades del Servicio.
- c) Elaborar los planes generales y los programas de actividades del Servicio.
- d) Elaborar el Plan Regional de Empleo y proponer su aprobación al Consejo de Gobierno, así como realizar su seguimiento y evaluación.
- e) Aprobar el Plan Anual de Formación para el Empleo.
- f) Aprobar los convenios de colaboración, previa su autorización por el Consejo de Gobierno.
- g) Informar, con carácter previo, la celebración de contratos por importe superior a 60.000 euros y conocer sobre aquellos que se celebren de importe inferior.
- h) Proponer al Presidente del Servicio el inicio de la tramitación de los proyectos normativos en materia de fomento de empleo, orientación, intermediación y formación para el empleo, así como la aprobación de los que sean materia de su competencia.
- i) Aprobar los criterios de actuación del Servicio Regional de Empleo y Formación, así como los de evaluación de las acciones y la valoración de sus resultados.
- j) Controlar y evaluar la gestión del Servicio Regional de Empleo y Formación, proponiendo las medidas que se estimen necesarias para el mejor cumplimiento de sus fines.
- k) Aprobar la creación de comisiones técnicas o grupos de trabajo para materias determinadas, con la composición y funciones que el mismo determine.
- l) Informar sobre el nombramiento y cese del Director del Servicio.





- m) Deliberar y decidir sobre cualquier otro asunto relacionado con las competencias y funciones del Servicio que, por su importancia o trascendencia, le someta a su consideración el Presidente del Consejo de Administración.
- n) Realizar el seguimiento de la contratación y el empleo.
- ñ) Las que se establezcan en el Reglamento del Servicio Público Regional de Empleo.

El Consejo de Administración se reunirá con carácter ordinario una vez cada mes o con la periodicidad que reglamentariamente se determine y con carácter extraordinario cuando sea convocado por su Presidente, a propuesta de una parte de la representación tripartita.

#### DIRECTOR/A GENERAL DEL SERVICIO REGIONAL DE EMPLEO Y FORMACIÓN

El/La Director/a General del Servicio Regional de Empleo y Formación, será nombrado por Decreto del Consejo de Gobierno, a propuesta del consejero/a competente en materia de empleo, y ostenta las siguientes atribuciones:

- a) La ordenación de la retención de los créditos, cualquiera que sea su naturaleza y cuantía.
- b) La autorización y disposición de los gastos, así como la ordenación de los pagos.
- c) Celebrar contratos, en nombre del Servicio, de conformidad con lo dispuesto en la Ley de Contratos para las Administraciones Públicas.
- d) La contratación del personal en régimen de derecho laboral temporal y el nombramiento del personal interino, informando previamente al Consejo de Administración.
- e) Proponer al Consejo de Administración el anteproyecto de presupuestos.
- f) Proponer al Presidente del Consejo de Administración la adopción de las disposiciones de carácter general que sean materia de su competencia, previa autorización del Consejo de Administración.
- g) Dirigir el Servicio Regional de Empleo y Formación y ejecutar y hacer cumplir los acuerdos del Consejo de Administración.
- h) Proponer al Consejo de Administración la aprobación de los convenios necesarios para el desarrollo de las funciones del organismo, previa a su autorización por el Consejo de Gobierno, y suscribirlos en nombre del Servicio.
- i) Ejercer la dirección del personal y controlar e inspeccionar las dependencias, instalaciones y servicios.
- j) Proponer al Consejo de Administración la aprobación de la Memoria Anual de Actividades.
- k) Proponer los programas de actividades del Servicio al Consejo.
- l) Aquellas otras funciones que pueda asignarle el Consejo de Administración del Servicio.

#### SECRETARÍA GENERAL TÉCNICA

Es el órgano de apoyo y asistencia inmediata al Director/a General del Servicio Regional de Empleo y Formación, del que depende y a quien sustituirá en caso de vacante, ausencia o enfermedad.





**Región de Murcia**  
 Consejería de Empresa, Empleo,  
 Universidades y Portavocía



Le corresponden las funciones previstas en el artículo 14 de la Ley 9/2002, de 11 de noviembre, de Creación del Servicio Regional de Empleo y Formación, así como las siguientes:

- a) Examinar e informar los asuntos que hayan de ser sometidos a la consideración del Consejo de Administración y/ o del Consejo Asesor Regional de Empleo y Formación.
- b) Coordinar las relaciones con las Consejerías, organismos y otras Administraciones Públicas.
- c) Llevar a cabo la implantación, vigilancia permanente y puesta al día de los procedimientos administrativos, documentación administrativa y normalización de documentos y la mejora en la calidad de los servicios.
- d) Organizar y dirigir el registro general y coordinar las actuaciones de los registros auxiliares.
- e) Planificar los programas de inversiones, de aprovisionamiento de bienes y servicios de los centros dependientes del Servicio Regional de Empleo y Formación.
- f) En general, atender y coordinar los servicios generales del Servicio Regional de Empleo y Formación, así como ejercer cuantas otras funciones le delegue o encomiende expresamente el titular de la Dirección del Servicio.

La Secretaría General Técnica se estructura en las siguientes unidades administrativas:

**A) Servicio de Régimen Interior.**

Le corresponden al Servicio de Régimen Interior, el ejercicio de las funciones de planificación, coordinación, dirección y control de las unidades dependientes del mismo, y en especial las siguientes atribuciones:

- a) En materia de recursos humanos, le compete el ejercicio, de conformidad con la legislación vigente, de las funciones de gestión de personal dependiente del Servicio Regional de Empleo y Formación.
- b) En materia de asuntos generales, le competen cuantos asuntos de tal carácter sean competencia del Servicio Regional y, en particular, la organización y coordinación del régimen interior de los servicios, del Registro General, del inventario de bienes, seguridad de las personas, mantenimiento y conservación de equipos e instalaciones.
- c) En materia de control de calidad de los servicios, la elaboración de programas relativos a la organización y métodos de trabajo para racionalizar el funcionamiento de los servicios de las distintas unidades del Servicio Regional; la organización y coordinación de la información administrativa y asistencia al ciudadano; bajo la coordinación del órgano competente en materia de organización administrativa, la propuesta de medidas para la optimización de las instalaciones y de los recursos humanos y materiales.
- d) En materia de documentación, le compete la recopilación y publicación de las disposiciones generales del Servicio Regional, la coordinación de las publicaciones de la Administración Regional en materia propia del Servicio Regional, así como la divulgación de informes y estudios de interés para la misma y la coordinación y publicación de la memoria anual del departamento
- e) La gestión de la prevención de riesgos laborales en coordinación y de acuerdo con las directrices emanadas de la Dirección General con competencias en la materia
- f) Cualesquiera otras que le sean encomendadas en el ámbito de sus competencias.



Para el cumplimiento de sus funciones el Servicio de Régimen Interior se estructura en las siguientes unidades administrativas:

- a) Sección de Personal y Habilitación General
- b) Sección de Asuntos Generales
- c) Sección de Control de Calidad de los Servicios

B) Servicio Jurídico.

Corresponden al Servicio Jurídico el ejercicio de las funciones de planificación, coordinación, dirección y control de las unidades dependientes del mismo en relación con las siguientes actuaciones:

- a) Elaborar los anteproyectos o proyectos, según corresponda, de disposiciones de carácter general, sin perjuicio de las facultades que correspondan a otras unidades administrativas.
- b) Tramitar y proponer la resolución de las reclamaciones y recursos administrativos y su posterior seguimiento una vez agotada la vía administrativa, en los casos en que no estén asignados expresamente a otras unidades administrativas.
- c) Preparar las compilaciones legales, doctrinales y jurisprudenciales.
- d) Supervisar y, en su caso, informar las disposiciones antes de su remisión al Boletín Oficial de la Región de Murcia para su publicación, así como de todas las actuaciones relativas a cuantos asuntos hayan de remitirse al Consejo de Gobierno o a la Dirección de los Servicios Jurídicos.
- e) Informar y tramitar los convenios que suscriba el Director General del Servicio con otras Administraciones o Entidades Públicas o Privadas, sin perjuicio de las facultades que correspondan a los centros directivos en su ámbito competencial.
- f) Tramitar los procedimientos de responsabilidad patrimonial.
- g) Coordinar la actuación de las unidades administrativas de asesoramiento jurídico dependientes del Servicio Regional.
- h) Cualesquiera otras que le sean encomendadas en el ámbito de sus competencias.

C) Servicio Económico y de Contratación.

Corresponden al Servicio Económico y de Contratación el ejercicio de las funciones de planificación, coordinación, dirección y control de las unidades dependientes del mismo en relación con las siguientes actuaciones:

- a.- Apoyar en la elaboración del Anteproyecto de Presupuestos del Servicio Regional de Empleo y Formación.
- b.- Llevar a cabo el seguimiento e informe de la ejecución del Presupuesto del Servicio Regional de Empleo y Formación.
- c.- Tramitar los expedientes de gastos e ingresos.
- d.- Tramitar los expedientes de modificaciones de crédito.
- e.- Preparar y aplicar el procedimiento de control de cumplimiento de los Programas de Gastos.
- f.- Llevar a cabo la contabilidad general, analítica y presupuestaria.
- g.- Preparar las Cuentas Anuales.





- h.- Llevar a cabo la coordinación y control de los Planes de inversión del Servicio para el cumplimiento de sus funciones.
- i.- Gestionar las tasas, precios públicos e ingresos del Servicio.
- j.- Llevar a cabo el seguimiento de la gestión de inversiones.
- k.- Llevar a cabo el control y seguimiento de las partidas con financiación afectada del Servicio.
- l.- Tramitar los expedientes de contratos de obras, gestión de servicios públicos, suministro, consultoría y asistencia y de servicios, así como cualquier incidencia surgida en relación con los mismos y cualesquiera otros contratos competencia del Servicio no atribuidos específicamente a otros centros directivos.
- m.- Tramitar los expedientes de pagos a justificar y anticipos de caja fija del Servicio.
- n.- Llevar a cabo la gestión de la Tesorería del Servicio y la elaboración de las previsiones de flujos de fondos en fecha valor.
- ñ.- Cualesquiera otras que le sean encomendadas en el ámbito de sus competencias.

Para el cumplimiento de sus funciones el Servicio Económico y de Contratación se estructura en las siguientes unidades administrativas:

- a) Sección de Gestión Económica y Presupuestaria
- b) Sección de Tesorería
- c) Sección de Contratación

D) Servicio de Coordinación y Gestión del Fondo Social Europeo.

Corresponden a este Servicio en concreto las siguientes atribuciones:

- a.- Coordinar y canalizar la gestión, la información y la programación de las actuaciones cofinanciadas por el Fondo Social Europeo, tanto a través del Programa Operativo Regional, como a través del Ministerio de Empleo y Seguridad Social.
- b.- Velar por que la programación final de los distintos niveles de planificación se encuadre en los ejes- medidas y acciones del Programa Operativo Regional, así como en el Plan Regional de Empleo, en consonancia con el Plan Nacional de Acción para el Empleo y con los Planes Anuales de Formación.
- c.- Controlar, sin perjuicio de las funciones que corresponda a otras unidades administrativas, la elegibilidad de los gastos subvencionados.
- d.- Realizar, con posterioridad a los procedimientos de justificación económica previos al pago, el seguimiento, control y evaluación de las actividades subvencionadas.
- e.- La tramitación de los procedimientos que se deriven como consecuencia de las funciones de seguimiento y control establecidas en el párrafo anterior, y en especial, los de instrucción en los procedimientos de reintegro.
- f.- Llevar a cabo la preparación y asistencia en la elaboración de la Memoria Anual de Actividades así como en los planes generales y en los programas de actividades del Servicio Regional de Empleo y Formación.
- g.- Gestionar y coordinar al Servicio Regional de Empleo y Formación en el marco de las Iniciativas Comunitarias del Fondo Social Europeo.
- h.- Coordinar el sistema de pagos, en dicho ámbito, realizando los documentos periódicos de las certificaciones y liquidaciones de gastos, informe financiero y memoria de actuaciones.
- i.- Realizar el seguimiento y control periódico del cumplimiento de objetivos e indicadores.
- j.- la evaluación posterior de las actividades en relación con los fines y objetivos propuestos.





k.- La redacción de los correspondientes informes y la asistencia en la elaboración de propuestas de iniciativas y de programas y la realización de estudios y estadísticas en materia de fomento de empleo y formación.

#### SUBDIRECCIÓN GENERAL DE EMPLEO

Le corresponde a la Subdirección General de Empleo la dirección y coordinación de las unidades inferiores dependientes, sin perjuicio de las facultades atribuidas a la Secretaría General Técnica.

Asimismo, bajo la superior dirección del Director/a General del organismo, le corresponde impulsar, desarrollar y ejecutar las competencias atribuidas al Servicio Regional de Empleo y Formación en materia de empleo mediante la intermediación y la orientación laboral, el fomento de políticas activas de empleo, así como la propuesta de resolución de expedientes relacionados con dicha materia.

Para el cumplimiento de sus funciones, la Subdirección General de Empleo se estructura en las siguientes unidades administrativas:

- a) Servicio de Orientación, Intermediación y Contratos.
- b) Servicio de Fomento de Empleo.

Para el cumplimiento de sus fines, la Subdirección General de Empleo contará con el número de Técnicos de Empleo y Formación que se determinen en la Relación de Puestos de Trabajo, desarrollando funciones de estudio y/o asesoramiento, seguimiento de actividades, gestión y/o control en las áreas de empleo competencia del organismo, sin perjuicio de las competencias específicas atribuidas a otras unidades administrativas del mismo.

#### Oficinas de Empleo de la Comunidad Autónoma

Bajo la dependencia de la Subdirección General de Empleo se integra la Red de Oficinas de Empleo de la Comunidad Autónoma de la Región de Murcia, a las que coordinará a través del Servicio de Orientación, Intermediación y Contratos, y a las que compete, entre otras, las siguientes funciones:

- a) Atención a los usuarios de las Oficinas de Empleo, y en especial, a los demandantes y ofertantes de empleo.
- b) Realizar el seguimiento y control de las obligaciones de los demandantes de empleo, así como colaborar en el seguimiento de los beneficiarios de prestaciones por desempleo.
- c) Realizar acciones de información y orientación profesional a favor de los desempleados, de mejora de empleo, así como acciones de acompañamiento u otros procedimientos que faciliten la mejora de la posición en el mercado de trabajo del demandante de empleo y la búsqueda activa de empleo por cuenta ajena y dinamización de iniciativas para el autoempleo.
- d) Gestionar las ofertas de acciones y servicios puestos a disposición de los demandantes de empleo desde el Servicio Regional de Empleo.
- e) Realizar la captación y gestión de las ofertas de empleo, así como la selección de demandantes adecuados a dichas ofertas.







- f) Realizar las actividades relativas a la inscripción de demandantes de empleo.
- g) Realizar la calificación y clasificación de los demandantes de empleo.
- h) Gestionar la intermediación laboral.
- i) Gestionar las actividades relativas al registro o comunicación de contratos.
- j) Realizar el registro o comunicación de los contratos de trabajo.
- k) Colaborar, en los términos que se determinen, en la gestión de las prestaciones por desempleo que gestiona el Servicio Público de Empleo Estatal, en el ámbito de la Comunidad Autónoma de la Región de Murcia.

A) Servicio de Orientación, Intermediación y Contratos

Corresponden al Servicio de Orientación, Intermediación y Contratos las funciones de planificación, coordinación, dirección y control de las unidades dependientes del mismo, y en especial, las siguientes atribuciones:

- a) Realizar la coordinación y control en materia de intermediación en el mercado de trabajo.
- b) Realizar la coordinación y control sobre acciones de información y orientación profesional a favor de los desempleados, así como de mejora de empleo.
- c) Coordinar las ofertas de acciones y servicios realizadas desde las Oficinas de Empleo.
- d) Coordinar, a través de las directrices emanadas de las unidades u órganos superiores, así como comunicar las instrucciones y órdenes de servicio a las Oficinas de Empleo, a las que prestará el correspondiente apoyo y asistencia para el correcto funcionamiento de los servicios, proponiendo las medidas y acciones que estime procedentes para la continua mejora y calidad de los mismos.
- e) Gestionar el Registro de agencias de colocación sin fines lucrativos y de Entidades Colaboradoras en materia de empleo, así como las actuaciones relativas a su autorización.
- f) Coordinar y mantener la Red de Información y Orientación para el empleo y el autoempleo.
- g) Colaborar en la elaboración de estudios y estadísticas para el seguimiento de las ofertas de empleo y de las ocupaciones.
- h) En general, prestar todo tipo de asistencia técnica y apoyo material a la Red de Oficinas de Empleo para el correcto desenvolvimiento de sus actividades, así como cuantas actuaciones se le encomienden orientadas al pleno empleo estable y de calidad.

Para el cumplimiento de sus funciones, el Servicio de Orientación, Intermediación y Contratos se estructura en las siguientes unidades administrativas:

- a) Sección de Orientación, Calificación y Clasificación de Demandantes
- b) Sección de Intermediación y Contratos
- c) Unidad Técnica de Coordinación de Oficinas de Empleo, con rango de Sección,

B) Servicio de Fomento de Empleo





Corresponden al Servicio de Fomento de Empleo las funciones de planificación, coordinación, dirección y control de las unidades dependientes del mismo, y en especial, las siguientes atribuciones:

- a) Gestionar y coordinar los programas de fomento de empleo y de escuelas taller, casas de oficios y talleres de empleo.
- b) La gestión del Registro de Centros Especiales de Empleo.
- c) Comprobar la adecuada justificación de las subvenciones concedidas, previo al pago de las mismas, así como la instrucción, en su caso, de los procedimientos de reintegro que se deriven de aquélla.
- d) La elaboración de propuestas de iniciativas y de programas en materia de empleo.
- e) La colaboración en la elaboración de estudios y estadísticas en materia de fomento de empleo.
- f) Realizar cuantas actuaciones se le encomienden en materia de fomento de empleo, así como la dirección y control de las secciones dependientes del mismo.

Para el cumplimiento de sus funciones, el Servicio de Fomento de Empleo se estructura en las siguientes unidades administrativas:

- a) Sección de Fomento del Desarrollo Local,
- b) Sección de Fomento Empresarial
- c) Sección de Atención a Colectivos Desfavorecidos,
- d) Sección de Escuelas Taller, Casas de Oficios y Talleres de Empleo,

#### SUBDIRECCIÓN GENERAL DE FORMACIÓN

Corresponde a la Subdirección General de Formación la dirección y coordinación de las unidades inferiores dependientes, sin perjuicio de las facultades atribuidas a la Secretaría General Técnica.

Asimismo, bajo la superior dirección del Director General, le corresponde impulsar, desarrollar y ejecutar las competencias atribuidas al Servicio Regional de Empleo y Formación en materia de formación ocupacional y continua, así como la propuesta de resolución de expedientes relacionados con dicha materia.

Para el cumplimiento de sus funciones la Subdirección General de Formación se estructura en las siguientes unidades administrativas:

- a) Servicio de Homologación y Autorización de Acciones y Proyectos, Programación y Justificación Económica.
- b) Servicio de Ejecución, Seguimiento y Evaluación de Acciones y Proyectos.

Asimismo, de la Subdirección General de Formación, dependerá el Centro Nacional de Formación Profesional Ocupacional.





Para el cumplimiento de sus fines, la Subdirección General de Formación contará con el número de Técnicos de Empleo y Formación que se determinen en la Relación de Puestos de Trabajo, desarrollando funciones de estudio y/o asesoramiento, seguimiento de actividades, gestión y/o control en las áreas de formación competencia del Servicio, sin perjuicio de las competencias específicas atribuidas a otras unidades administrativas del mismo.

Servicio de Homologación y Autorización de Acciones y Proyectos, Programación y Justificación Económica.

Corresponden al Servicio de Homologación y Autorización de Acciones y Proyectos, Programación y Justificación Económica, en materia de formación profesional ocupacional y continua, las funciones de planificación, coordinación, dirección y control de las unidades dependientes del mismo, y en especial, las siguientes atribuciones:

- a) Realizar la homologación de especialidades formativas y de autorización de acciones y proyectos formativos.
  - b) Realizar las actividades necesarias para su inclusión en la programación anual.
  - c) Colaborar en la elaboración de estudios y estadísticas de formación y en la planificación de la formación ocupacional y continua.
  - d) Gestión del Registro de Entidades Colaboradoras.
  - e) Gestión del Registro de Certificados de Profesionalidad, así como las actuaciones relativas a su acreditación y expedición.
  - f) Gestión del catálogo de acciones formativas y especialidades FIP.
  - g) Gestión del Fichero de Expertos.
  - h) Elaboración de convenios.
  - i) Programación de prácticas no laborales y autorización de empresas para su realización.
  - j) Verificar la justificación económica de los gastos y pagos ocasionados, así como la materialización de los correspondientes informes y documentos necesarios para el pago de las subvenciones.
  - k) Realizar cuantas actuaciones se le encomienden en materia de formación ocupacional y continua.
- B) Servicio de Ejecución, Seguimiento y Evaluación de Acciones y Proyectos

Corresponden al Servicio de Ejecución, Seguimiento, y Evaluación de Acciones y Proyectos, en materia de formación profesional ocupacional y continua, las funciones de planificación, coordinación, dirección y control de las unidades dependientes del mismo, y en especial, las siguientes atribuciones:

- a) Gestionar los programas de formación profesional ocupacional y continua, así como los convenios de colaboración que se formalicen en dicha materia.
- b) Realizar el seguimiento y control de las acciones y proyectos formativos durante el desarrollo de las mismas.
- c) Realizar la evaluación posterior de las actividades de formación ocupacional y continua.
- d) La elaboración de informes y estadísticas sobre la ejecución de las acciones y proyectos formativos, así como la dirección y control de las unidades dependientes del Servicio.





Región de Murcia  
Consejería de Empresa, Empleo,  
Universidades y Portavocía



Para el cumplimiento de sus funciones, el Servicio de Ejecución, Seguimiento y Evaluación de Acciones y Proyectos, se estructura en las siguientes unidades administrativas:

- a) Sección de Ejecución y Seguimiento de Acciones de Formación Ocupacional
- b) Sección de Ejecución y Seguimiento de Acciones de Formación Continua.

#### CENTRO DE REFERENCIA NACIONAL DE QUÍMICA DE CARTAGENA

El Centro de Referencia Nacional de Química de Cartagena, bajo la dependencia jerárquica de la Subdirección General de Formación, es el conjunto organizado que, dotado de medios materiales y humanos, desarrolla programas de formación ocupacional, vinculado estrechamente con las medidas de fomento de empleo.

El Centro de Referencia Nacional de Química de Cartagena realizará, entre otras, las siguientes funciones:

- a) Elaborar y actualizar los estudios sectoriales.
- b) Llevar a cabo la elaboración, seguimiento y evaluación de los medios didácticos.
- c) Llevar a cabo el desarrollo de los estudios y propuestas técnicas necesarias para determinar las enseñanzas mínimas e itinerarios formativos, integrados por módulos, que conduzcan en cada especialidad al correspondiente certificado de profesionalidad, tanto para la formación presencial como a distancia.
- d) Desarrollar los planes anuales de formación y perfeccionamiento de los profesores y expertos docentes.
- e) Llevar a cabo la calificación de demandantes.
- f) Impartir cursos de formación.
- g) Cualesquiera otras que, por los órganos de dirección y gobierno, le sean asignadas.





**ESTRUCTURA ORGANIZATIVA BÁSICA**

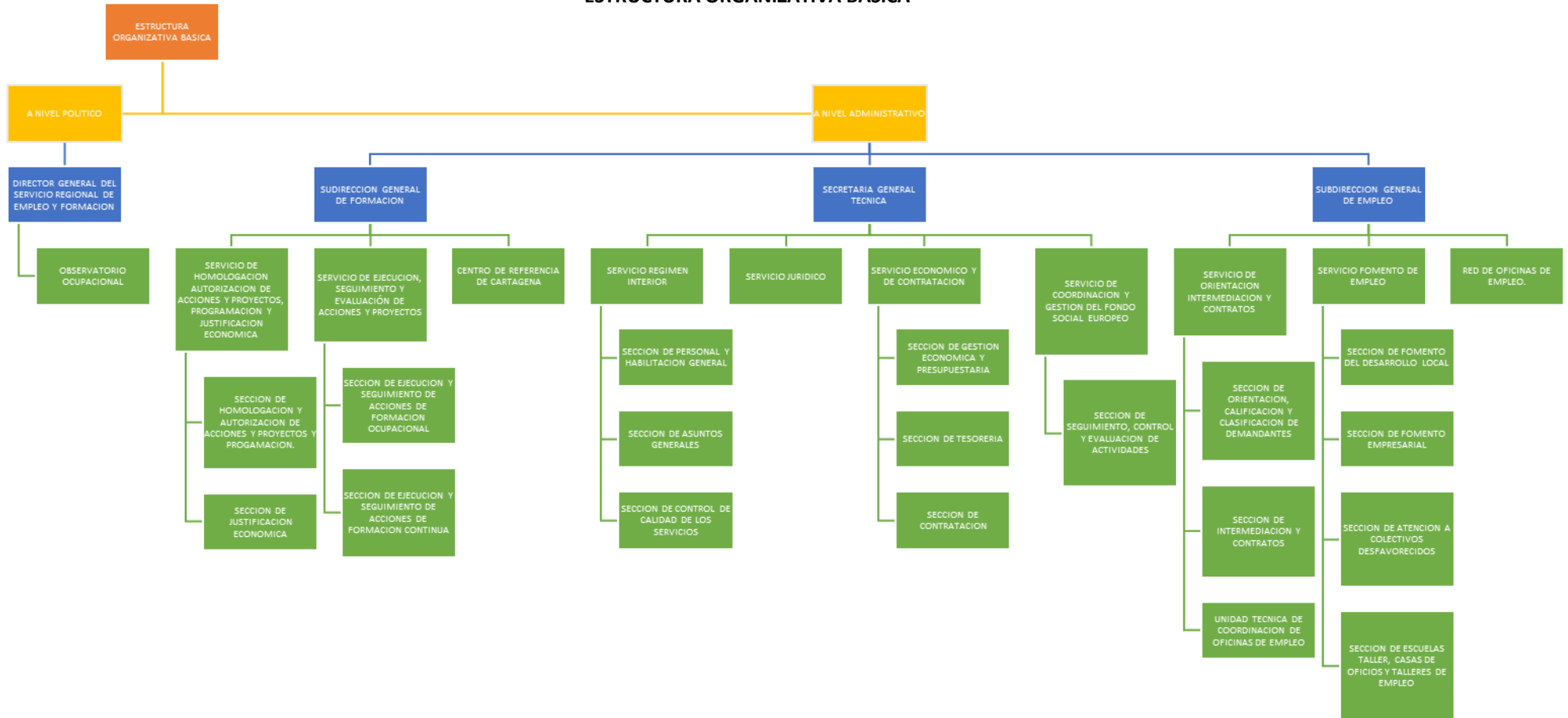

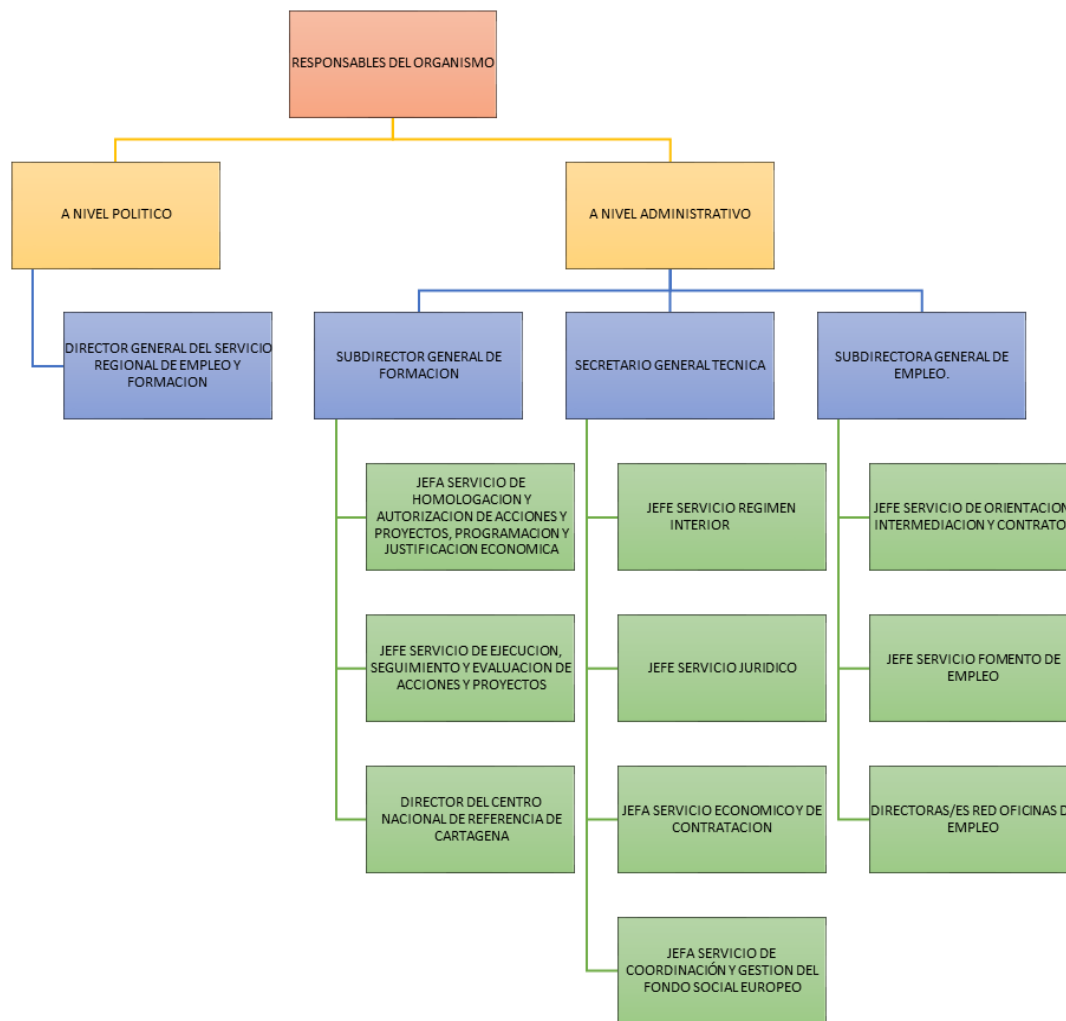



**NUMERO MEDIO DE EMPLEADOS DURANTE EL EJERCICIO 2021 Y A 31 DE DICIEMBRE DE 2021.**

CATEGORÍAS	NUMERO MEDIO			A 31 DE DICIEMBRE		
	MUJERES	HOMBRES	TOTAL	MUJERES	HOMBRES	TOTAL
ALTO CARGO	1	0	1	1	0	1
EVENTUAL	0	0	0	0	0	0
FUNCIONARIOS	387,93	149,27	537,20	368	130	498
LABORALES	0	0	0	0	0	0
ESTATUTARIOS	0	1,61	1,61	0	2	2
OTROS	8,22	3	11,22	8	2	10

**6.1.2 ACTIVIDAD**

El Servicio Regional de Empleo y Formación ejerce las competencias que en materia de empleo y de formación para el empleo se le atribuyen en su Ley de creación, integrando los servicios comunes, oficinas de empleo y centros de formación ocupacional transferidos, con los medios materiales y humanos que se le adscriban, asegurando los principios de eficacia y eficiencia y constituyéndose en el vehículo de participación de los agentes sociales, por un lado, en la elaboración y diseño de estrategias, y, por otro, en la dirección y gestión del servicio de empleo.

El Servicio Regional de Empleo y Formación se constituye pues para la realización, orientada al pleno empleo estable y de calidad, de todas aquellas actividades de fomento, formación para el empleo y de intermediación en el mercado laboral, en el ámbito territorial de la Comunidad Autónoma de Murcia.

Asimismo, es el organismo administrativo encargado de impulsar, desarrollar y ejecutar la política regional en materia de empleo mediante la intermediación y orientación laboral, el fomento de políticas activas de empleo y la formación profesional, tanto ocupacional como continua, de acuerdo con los programas de formación profesional en vigor.





Su actividad está dirigida a facilitar a los trabajadores desempleados la obtención de un puesto de trabajo digno y adecuado, favorecer la promoción laboral y el reciclaje de los trabajadores así como facilitar a los empleadores la contratación de trabajadores con formación y experiencia adecuada a sus necesidades de producción de bienes y servicios.

Para el cumplimiento de tal finalidad, llevará a cabo en materia de empleo, las siguientes funciones:

- a) Elaboración del Plan Regional de Empleo.
- b) Elaborar Planes de Servicios Integrados para el Empleo, así como organizar y articular los convenios con Entidades asociadas de los servicios integrados para el empleo.
- c) Establecer programas de difusión de la cultura empresarial y el autoempleo dirigido a emprendedores, pequeños empresarios, desempleados, profesionales y trabajadores de la economía social.
- d) Establecer programas de fomento de empleo autónomo, así como las directrices generales de los programas de economía social para la creación de empleo estable.
- e) Realizar estudios e informes sobre las distintas variables del mercado de trabajo y la evolución de los perfiles ocupacionales y los requerimientos profesionales.
- f) Intermediación laboral para fomentar, coordinar y ejecutar programas que garanticen, de manera efectiva, la relación entre oferta y demanda de empleo, propiciando su mejora y adecuación a las exigencias del mercado laboral.
- g) Elaborar los criterios para la evaluación y seguimiento de las actividades aprobadas en materia de formación y empleo y valorar los resultados alcanzados.
- h) Planificar, ejecutar y coordinar las actividades de información, orientación, asistencia y apoyo a las personas desempleadas y ocupadas de manera integral, que faciliten la inserción laboral de unos y la mejora ocupacional de otros.
- i) Impulsar, desarrollar y ejecutar programas de creación de empleo estable entre los colectivos de desempleados, y de forma específica los dirigidos a la mujer, grupos de edad, primer empleo, parados de larga duración y a colectivos en riesgo de exclusión social.
- j) Ejercer las funciones, en el territorio de la Comunidad Autónoma de la Región de Murcia, relativas a las actividades de la Red EURES.
- k) Gestionar los programas de escuelas taller y casas de oficios, incluyendo la programación, organización y gestión de las acciones, así como gestionar los talleres de empleo.
- l) Ejercer las funciones relativas a la obligación de los empresarios de registrar, o en su caso comunicar, los contratos laborales, conforme a las previsiones legalmente establecidas.
- m) Ejercer las funciones relativas a la inscripción y registro de demandantes de empleo, así como controlar el cumplimiento de las obligaciones que, como demandantes de empleo, tienen los solicitantes o beneficiarios de las prestaciones de desempleo.
- n) Realizar los estudios estadísticos necesarios para el correcto seguimiento e interpretación de la evolución del empleo y la contratación, incluida la realizada por empresas de trabajo temporal.

Respecto a las funciones en materia de formación para el empleo del Servicio Regional de Empleo y Formación, dentro del ámbito territorial y competencial de la Comunidad Autónoma de Murcia, son las siguientes:







- a) Elaborar el Plan Anual de Formación para el Empleo.
- b) Planificar, ejecutar y controlar los programas de formación profesional ocupacional y continua de manera integrada, así como llevar a cabo las actuaciones, en el marco autonómico, de los Programas Nacionales de Formación en vigor.
- c) Gestionar la formación profesional ocupacional de los centros propios, así como planificar, coordinar y controlar las acciones formativas de las entidades colaboradoras.
- d) Cooperar con las entidades locales en la realización de planes formativos.
- e) Establecer cauces de participación con los agentes sociales.
- f) Elaborar los criterios de evaluación de acciones formativas y de valoración de resultados, así como los resultados de inserción laboral de los alumnos o, en su caso, de los resultados del reciclaje de ocupados, respecto a sus puestos de trabajo y desarrollar la evaluación de forma continua y sistemática de las actuaciones en materia de formación que se realizan.
- g) Evaluar y aprobar las propuestas de actividades de formación ocupacional y continua presentadas por los centros colaboradores.
- h) Elaborar programas de formación presencial, semipresencial y a distancia para los autónomos, pequeñas y medianas empresas, comerciantes, trabajadores, desempleados y la economía social.
- i) Impulsar, en coordinación con otros organismos y entidades, a través del Centro Nacional de Formación Profesional, la elaboración de estudios sectoriales, las propuestas técnicas para determinar las enseñanzas mínimas e itinerarios formativos, así como el desarrollo de los planes anuales de formación y demás funciones previstas en el Real Decreto 631/ 1993, de 3 de mayo, por el que se regula el Plan Nacional de Formación e Inserción Profesional laboral las desviaciones observadas en relación con las condiciones de acreditación o autorización.
- j) Informar y difundir los aspectos relativos al mercado de trabajo, orientando a los agentes económico- sociales sobre las ofertas formativas que ayuden a optimizar la utilización de los recursos humanos.
- k) Conceder becas y ayudas para la realización o participación en cursos o experiencias de aprendizaje en contextos productivos, como prácticas no laborales, controlando su ejecución y el cumplimiento de los requisitos establecidos.

#### Funciones generales:

- a) Establecer los criterios de reconocimiento y homologación de las entidades colaboradoras, así como la supervisión y control de su funcionamiento.
- b) Elaborar la memoria anual de las actividades.
- c) Suscribir convenios de colaboración para el cumplimiento de sus fines
- d) La dirección y gestión del Observatorio Ocupacional para conocer la oferta y la demanda ocupacional, las necesidades y seguimiento de profesiones y la búsqueda de nuevos yacimientos de empleo
- e) Gestionar en el ámbito de la Comunidad Autónoma las subvenciones y ayudas públicas recibidas para el empleo y la formación de otras administraciones o instituciones, así como sus acciones, a excepción de las destinadas al fomento de la economía social.
- f) Cualquier otra que por norma de carácter legal o reglamentario, en materia de formación o empleo, le sea atribuida.



## 6.2. GESTIÓN INDIRECTA DE SERVICIOS PÚBLICOS, CONVENIOS Y OTRAS FORMAS DE COLABORACIÓN.

El SEF no gestiona de forma indirecta servicios públicos, ni tiene en vigor concesiones, conciertos, convenios y otras formas de colaboración de importe significativo.

## 6.3. BASES DE PRESENTACIÓN DE LAS CUENTAS ANUALES.

### 6.3.1. Imagen fiel.

Las cuentas anuales se formulan a partir de los registros de las operaciones de naturaleza presupuestaria, económica, financiera y patrimonial del Sistema de Información Contable Corporativo de la de la CARM. Se expresan en euros y se presentan de acuerdo con el contenido establecido en el artículo 108 del Decreto legislativo 1/1999, de 2 de diciembre, y con los principios contables públicos establecidos en la Orden de 27 de junio de 2017, del Consejero de Hacienda y Administraciones Públicas, por la que se aprueba el Plan General de Contabilidad Pública de la Región de Murcia, en lo sucesivo Orden de 27 de junio de 2017, del Consejero de Hacienda y Administraciones Públicas, con el objeto de mostrar la imagen fiel del patrimonio, de la situación financiera, del resultado económico patrimonial y de la ejecución de su presupuesto.

### 6.3.2. Comparación de la información.

El Plan General de contabilidad Pública de la Región de Murcia establece dentro del Marco Conceptual de la Contabilidad Pública, - en adelante PGCPRM- , los requisitos de la información a incluir en las cuentas anuales, entre los cuales se encuentra la comparabilidad de las mismas en distintos periodos económicos. A estos efectos, en las cuentas anuales del ejercicio 2021, de conformidad con el PGCPRM, se han incluido las cifras del ejercicio anterior.

### 6.3.3. Razones e incidencia en las cuentas anuales de los cambios en criterios de contabilización y corrección de errores.

En el ejercicio 2021 se han registrado en la cuenta 120 “Resultados de ejercicios anteriores”, ajustes en el Patrimonio Neto derivados de cambios de criterio contable o errores de ejercicios anteriores. El importe de estos ajustes está reflejado en el punto B Ajustes por cambios de criterios contables y corrección de errores, del Estado total de cambios en el Patrimonio Neto. Esto supone que el Patrimonio Neto inicial del ejercicio 2021 está ajustado por estos importes, siendo diferente al Patrimonio Neto reflejado en las cuentas anuales del ejercicio 2020.

Para reflejar los ajustes anteriores, las cifras del ejercicio 2021 se han modificado como se detalla a continuación:





- En la Cuenta del Resultado Económico Patrimonial, se ha incluido en la línea "(+ -) Ajustes en la cuenta del resultado del ejercicio anterior" el importe de la cuenta 120 "Resultados de ejercicios anteriores" por importe de -406.466,47.

- Como consecuencia del ajuste anterior, en el Balance se ha modificado por el mismo importe (-406.466,47 euros) la cuenta 129 "Resultado del ejercicio" correspondiente al ejercicio 2020 y este ajuste ha implicado la modificación de las contrapartidas que seguidamente se relacionan.

**PASIVO:**

En el epígrafe "C) PASIVO CORRIENTE. IV ACREEDORES Y OTRAS CUENTAS A PAGAR. 1 Acreedores por operaciones de gestión" por importe total de -12.000,00 euros derivado de anulación de obligaciones de ejercicios cerrados

**ACTIVO:**

En el epígrafe A) ACTIVO NO CORRIENTE. II. INMOVILIZADO MATERIAL. 6. Inmovilizado en curso y anticipos por importe de -7.095,60 euros debido a la baja del preinventario de edificio para centro integrado de formación profesional y energías renovables.

En el epígrafe B) ACTIVO CORRIENTE. III. DEUDORES Y OTRAS CUENTAS A COBRAR. 1. Deudores por operaciones de gestión", por importe total de -411.370,87 euros debido a anulación de derechos de ejercicios cerrados.

### 6.3.4. Información sobre cambios en estimaciones contables cuando sean significativos.

No se han efectuado cambios en las estimaciones contables utilizadas para la elaboración de las cuentas anuales.

## 6.4. NORMAS DE RECONOCIMIENTO Y VALORACIÓN.

Las normas de reconocimiento y valoración que han sido aplicadas en la formulación de las cuentas anuales son las establecidas en la Segunda Parte del Plan General de Contabilidad Pública de la Región de Murcia. Los criterios contables aplicados se desarrollan en los siguientes puntos:

### 6.4.1. INMOVILIZADO MATERIAL.

#### 6.4.1.1. Criterios de activación.

El inmovilizado material está constituido por activos tangibles, muebles e inmuebles, en los que concurren las siguientes características:

- Posee el Organismo para su uso en la producción o suministro de bienes y servicios o para sus propios propósitos administrativos.
- Se espera que tengan una vida útil mayor a un año.





Con carácter general, podrán excluirse del inmovilizado material y, por tanto, considerarse gasto del ejercicio, aquellos bienes muebles cuyo precio unitario e importancia relativa, dentro de la masa patrimonial, así lo aconsejen. En este sentido, de acuerdo con el apartado primero del artículo 1 de la Instrucción de operaciones de mantenimiento de la sección de bienes muebles del Inventario General de Bienes y Derechos de la Comunidad Autónoma de la Región de Murcia, aprobada a través de la Resolución de 24 de noviembre de 2017 de la Dirección General de Informática, Patrimonio y Telecomunicaciones “*son bienes muebles inventariables los bienes muebles no fungibles con vida útil superior a un año y cuyo valor de adquisición o alta sea igual o superior a mil euros*”. Por lo expuesto, se excluyen del inmovilizado material y, por tanto, se consideran gasto del ejercicio, aquellos bienes muebles cuyo precio unitario sea inferior al umbral de 1.000 euros.

#### 6.4.1.2. Criterios sobre valoración inicial.

Las inversiones en bienes del inmovilizado material se valoran de acuerdo con el modelo del coste y dicho importe varía en función de su forma de adquisición. En particular, se han aplicado los siguientes criterios, entre otros:

- Los activos adquiridos mediante una transacción onerosa se valoran por su precio de adquisición; esto es, su precio de compra, incluidos los impuestos indirectos no recuperables que recaigan sobre la adquisición, así como cualquier coste directamente relacionado con la compra o puesta en condiciones del servicio del activo para el uso al que está destinado.

- En los activos adquiridos a terceros a un precio simbólico o nulo se aplican los criterios de valoración establecidos en la norma de reconocimiento y valoración nº 18ª “Transferencias y subvenciones”.

- Para los bienes adquiridos en permuta se considera el valor razonable del activo recibido y las diferencias de valoración surgidas al dar de baja el activo entregado se imputan a la cuenta del resultado económico-patrimonial.

- Los bienes aflorados como consecuencia de la realización de un inventario físico se registran por su valor razonable si no ha sido posible establecer el valor contable correspondiente a su precio de adquisición o coste de producción original e importes susceptibles de activación.

- Para los activos recibidos en adscripción o cesión gratuita se aplican los criterios de valoración indicados en la norma de reconocimiento y valoración nº 19ª “Adscripciones y otras cesiones gratuitas de uso de bienes y derechos”. No obstante, se establece la presunción de que las operaciones de adscripción o cesión son por un periodo indefinido o similar a la vida económica del bien recibido.

#### 6.4.1.3. Criterios sobre valoración posterior. Modelo del coste.

Tras su reconocimiento inicial como activo, todos los elementos del inmovilizado material, se contabilizan a su valoración inicial, incrementado, en su caso, por los desembolsos posteriores, y descontando la amortización acumulada practicada y la corrección valorativa acumulada por deterioro que hayan sufrido a lo largo de su vida útil.





#### **6.4.1.4. Criterios sobre capitalización de gastos financieros.**

No se activan los gastos financieros de la financiación de la adquisición o construcción del inmovilizado no financiero.

#### **6.4.1.5. Criterios sobre los costes de ampliación, modernización y mejoras.**

Los costes de ampliación, modernización o mejora se incorporan al activo como mayor valor del bien cuando suponen un aumento de su capacidad, productividad o alargamiento de su vida útil. Cuando en estas operaciones se sustituyan partes del activo, se da de baja el valor contable de la parte sustituida. Si no se puede determinar con fiabilidad el valor contable de la parte sustituida, la operación se registra como una reparación.

#### **6.4.1.6. Criterios sobre los costes de gran reparación o inspección general.**

No se han registrado durante el ejercicio costes de este tipo.

#### **6.4.1.7. Criterios sobre costes de desmantelamiento del activo y restauración de su emplazamiento.**

No se han registrado durante el ejercicio costes de este tipo.

#### **6.4.1.8. Criterios sobre la determinación del coste de los trabajos efectuados por la entidad para su inmovilizado material.**

El Organismo no ha activado durante el ejercicio costes de este tipo.

#### **6.4.1.9. Criterios sobre amortización.**

Los criterios de amortización aplicados son los recogidos en el apartado segundo de la Resolución de 14 de diciembre de 1999 de la Intervención General de la Administración del Estado, por la que se regulan determinadas operaciones contables a realizar a fin de ejercicio: amortizaciones del inmovilizado, provisiones y periodificación de gastos e ingresos. El método general de amortización, es el método de cuota lineal.

Por defecto, la base amortizable de cada elemento coincide con su valor contable, puesto que habitualmente se consideran nulos los valores residuales. El proceso de amortización se inicia en el momento de la puesta en funcionamiento del bien, tomándose como vida útil de cada clase de bienes, la correspondiente al período máximo establecido en las tablas de amortización de la normativa vigente relativa a la regulación del Impuesto de Sociedades. En la nota 5 de la Memoria se informa de la vida útil aplicada a cada clase de activo.





Los bienes del patrimonio histórico no se amortizan de acuerdo con lo previsto en la norma de reconocimiento y valoración 3ª del Plan General de Contabilidad Pública de la Región de Murcia, que establece: “Cuando los bienes del patrimonio histórico tengan una vida útil ilimitada o no sea posible estimarla con fiabilidad, no se les aplicará el régimen de amortización”.

#### **6.4.1.10. Criterios sobre correcciones valorativas por deterioro y reversión de las mismas.**

Si existen indicios de que algún elemento del inmovilizado material pueda estar deteriorado, la corrección por deterioro de valor se determina por la cantidad que el valor contable del activo excede a su importe recuperable, siempre que la diferencia sea significativa. No se han practicado durante el ejercicio correcciones valorativas por deterioro.

#### **6.4.2. INVERSIONES INMOBILIARIAS.**

Se trata de inmuebles (terrenos o edificios) que se tienen para obtener rentas, plusvalías o ambas, a través de su arrendamiento o enajenación, sin que sea ninguna de estas una finalidad de la entidad.

De acuerdo con lo previsto en el punto 2 de la disposición transitoria cuarta de la Orden de 27 de junio de 2017, del Consejero de Hacienda y Administraciones Públicas, “solamente se clasifican como inversiones inmobiliarias los inmuebles que figuren en situación de arrendados en el Inventario, en tanto no se diferencien los inmuebles mantenidos para obtener plusvalías”.

A las inversiones inmobiliarias se les aplican los mismos criterios que los señalados para el inmovilizado material.

#### **6.4.3. INMOVILIZADO INTANGIBLE.**

##### **6.4.3.1. Criterios de activación.**

Se trata de bienes intangibles y derechos susceptibles de valoración económica de carácter no monetario y sin apariencia física que, cumpliendo las características de permanencia en el tiempo y utilización en la producción de bienes y servicios, o constituyendo una fuente de recursos de la entidad, son identificables. Es decir, son separables y susceptibles de ser enajenados, cedidos, arrendados, intercambiados o librados para su explotación; o surgen de derechos contractuales o de otros derechos legales, con independencia de que estos derechos sean transferibles o separables de otros derechos u obligaciones.

Los gastos de investigación se consideran gastos del ejercicio. No se han activado gastos de desarrollo.

Se activa como inmovilizado intangible el importe satisfecho por la propiedad, o por el derecho al uso o a la concesión del uso, de las distintas manifestaciones de la propiedad industrial o de la propiedad intelectual.





Asimismo, se activa como inmovilizado intangible el importe satisfecho por los programas informáticos, o por el derecho al uso de los mismos, cuando esté prevista su utilización en varios ejercicios. Los programas informáticos integrados en un equipo que no puedan funcionar sin él se tratan como elementos del inmovilizado material. Este mismo criterio se aplica al sistema operativo de un ordenador.

#### **6.4.3.2. Criterios sobre valoración inicial y valoración posterior.**

El Organismo aplica los mismos criterios establecidos en la norma de reconocimiento y valoración 2ª sobre “Inmovilizado material”, que se detallan en el apartado 6.4.1 de la presente Memoria.

#### **6.4.3.3. Criterios de amortización.**

Los criterios de amortización aplicados son los recogidos en el apartado 6.4.1 de la presente Memoria para el inmovilizado material. En la nota 6.6.5 de la Memoria se informa de la vida útil aplicada a cada clase de activo. Ningún elemento del inmovilizado intangible se ha considerado que tiene vida útil indefinida.

#### **6.4.3.4. Criterios sobre correcciones valorativas por deterioro y reversión de las mismas.**

Si existen indicios de que algún elemento del inmovilizado inmaterial pueda estar deteriorado, la corrección por deterioro de valor se determina por la cantidad que el valor contable del activo excede a su importe recuperable, siempre que la diferencia sea significativa. No se han practicado durante el ejercicio correcciones valorativas por deterioro.

#### **6.4.4. ARRENDAMIENTOS.**

Se entiende arrendamiento cualquier acuerdo, con independencia de su instrumentación jurídica, por el que el arrendador cede al arrendatario, a cambio de percibir una suma única de dinero o una serie de pagos o cuotas, el derecho a utilizar un activo durante un periodo de tiempo determinado.

El Organismo considera que si de las condiciones económicas de los correspondientes acuerdos de arrendamiento no se deduce que se transfieren sustancialmente todos los riesgos y ventajas inherentes a la propiedad del activo objeto del contrato, no se calificarán como financieros, sino como operativos.

Las cuotas derivadas de los arrendamientos operativos son reconocidas como gastos o ingresos, según proceda, en el resultado del ejercicio en que se devenguen durante el plazo del arrendamiento.





#### 6.4.5. PERMUTAS.

Para los bienes adquiridos en permuta, se considera el valor razonable del activo recibido y las diferencias de valoración surgidas al dar de baja el activo entregado se imputan a la cuenta del resultado económico-patrimonial.

#### 6.4.6. ACTIVOS Y PASIVOS FINANCIEROS.

a) Clasificación y valoración de los activos y pasivos financieros.

a.1) Son activos financieros, el dinero en efectivo, los instrumentos de capital o de patrimonio neto de otra entidad y los derechos de recibir efectivo u otro activo financiero de un tercero o de intercambiar con un tercero activos o pasivos financieros en condiciones potencialmente favorables.

A efectos de su valoración, se clasifican inicialmente en alguna de las siguientes categorías:

##### - Créditos y partidas a cobrar.

En esta categoría se incluyen los créditos por operaciones derivadas de la actividad habitual, así como otros activos financieros que no siendo instrumentos de patrimonio ni negociándose en un mercado activo, generan flujos de efectivo de importe determinado o determinable y respecto de los cuales se espera recuperar todo el desembolso realizado por la entidad, excluidas las razones imputables al deterioro crediticio.

Las fianzas y depósitos constituidos se valoran por el importe entregado, sin actualizar. Los créditos y partidas a cobrar con vencimiento a corto plazo sin tipo de interés contractual, se valoran por su valor nominal. Por su parte, las partidas a cobrar con vencimiento a largo plazo que no tengan un tipo de interés contractual se valoran por el nominal y los préstamos concedidos a largo plazo con intereses subvencionados se valoran por el importe entregado.

Los costes de transacción que sean directamente atribuibles a la adquisición de los activos financieros clasificados en esta categoría, se ha considerado que tienen poca importancia relativa por lo se imputan directamente a resultados del ejercicio.

Las partidas a cobrar sin tipo de interés contractual que se hayan valorado inicialmente por su valor nominal, y los préstamos concedidos con intereses subvencionados que se hayan valorado inicialmente por el importe entregado, continúan valorándose por dichos importes, salvo que se hubieran deteriorado.

##### - Inversiones mantenidas hasta el vencimiento.

El Organismo no tiene inversiones mantenidas hasta el vencimiento.







- Activos financieros a valor razonable con cambios en resultados.

No ha habido durante el ejercicio activos financieros clasificados en esta categoría.

- Inversiones en el patrimonio de entidades del grupo, multigrupo y asociadas.

El Organismo no tiene inversiones en el patrimonio de entidades del grupo, multigrupo y asociadas.

- Activos financieros disponibles para la venta.

En esta categoría se incluyen todos los activos financieros que no cumplan los requisitos para ser incluidos en alguna de las categorías anteriores.

Se valoran inicialmente por su valor razonable que, salvo evidencia en contrario, será el precio de la transacción, que equivaldrá al valor razonable de la contraprestación entregada más los costes de transacción que les sean directamente atribuibles.

Posteriormente a su valoración inicial, se valoran por su valor razonable, sin deducir los costes de transacción en que se pudiera incurrir en su enajenación. Los cambios que se produzcan en el valor razonable se registrarán directamente en el patrimonio neto, hasta la enajenación o deterioro del activo financiero, momento en que se imputará a resultados.

a) La totalidad de los pasivos financieros, a efectos de su valoración, se clasifican inicialmente en la categoría de pasivos financieros a coste amortizado.

En esta categoría se incluyen débitos y partidas a pagar por operaciones derivadas de la actividad habitual, deudas con entidades de crédito, deudas representadas en valores negociables emitidos con la intención de mantenerlos hasta el vencimiento, así como otros débitos y partidas a pagar.

Como norma general, los débitos y las partidas a pagar con vencimiento a corto plazo sin interés contractual se valoran, tanto en el momento del reconocimiento inicial como posteriormente, por su valor nominal.

Por su parte, tanto en el momento del reconocimiento inicial como posteriormente, las partidas a pagar con vencimiento a largo plazo que no tengan un tipo de interés contractual se valoran por el valor nominal y los préstamos recibidos a largo plazo con intereses subvencionados se valoran por el importe recibido; en ambos casos, cuando el efecto global de no actualizar los flujos no es significativo.

En todo caso, las fianzas y los depósitos recibidos se valoran siempre por el importe recibido, sin actualizar.





b) Criterios aplicados para determinar la existencia de evidencia objetiva de deterioro de los activos financieros, así como de registro de corrección de valor y su reversión y la baja definitiva de activos financieros deteriorados.

En el caso de los créditos y partidas a cobrar, al menos al cierre del ejercicio, se efectúan las revisiones oportunas para detectar la necesidad de practicar correcciones valorativas por deterioro de valor, así como la conveniencia de revertirlas en aquellos casos en los que ya no sean procedentes. Tanto las correcciones de valor como las reversiones se reconocen en la cuenta del resultado económico patrimonial.

El deterioro de los deudores por operaciones de gestión y otras cuentas a cobrar se calcula mediante la aplicación de los porcentajes establecidos en las Resoluciones de la Intervención General de la CARM, de 26 de diciembre de 2014, por la que se aprueba la Instrucción de contabilidad reguladora de los criterios para la determinación de los derechos de cobro de la Administración general de la CARM y sus Organismos Autónomos.

Así pues, como regla general, los criterios para la determinación de los derechos pendientes de cobro que se consideran de difícil o imposible recaudación, o derechos de dudoso cobro, son los siguientes: a) Los derechos pendientes de cobro liquidados dentro de los presupuestos de los dos ejercicios anteriores al que corresponde la liquidación, se minorarán en un 25 por ciento; b) Los derechos pendientes de cobro liquidados dentro de los presupuestos del ejercicio tercero anterior al que corresponde la liquidación, se minorarán en un 50 por ciento; c) Los derechos pendientes de cobro liquidados dentro de los presupuestos de los ejercicios cuarto a quinto anteriores al que corresponde la liquidación, se minorarán en un 75 por ciento; d) Los derechos pendientes de cobro liquidados dentro de los presupuestos de los restantes ejercicios anteriores al que corresponde la liquidación, se minorarán en un 100 por ciento.

En cuanto la baja definitiva de activos financieros deteriorados, para los créditos derivados de ingresos de naturaleza pública, se aplica lo dispuesto en los artículos 61 a 63 del Reglamento General de Recaudación, relativos a concepto de deudor fallido y crédito incobrable, efectos de la baja provisional por insolvencia, y revisión de fallidos y rehabilitación de créditos incobrables, respectivamente.

c) Criterios aplicados para el registro de la baja de activos financieros y pasivos financieros.

Los activos financieros se dan de baja en cuentas cuando hayan expirado o se hayan transmitido los derechos sobre los flujos de efectivo que el activo genera, siempre que, en este último caso, se hayan transferido de forma sustancial los riesgos y ventajas inherentes a la propiedad del activo financiero. En caso de producirse una diferencia entre la contraprestación recibida y el valor contable, se imputará al resultado del ejercicio en que tenga lugar la baja en cuentas.

Por su parte, los pasivos financieros se dan de baja cuando se hayan extinguido, esto es, cuando la obligación que dio origen al correspondiente pasivo se haya cumplido o cancelado. En caso de producirse una diferencia entre el valor contable y la contraprestación entregada, se reconocerá en el resultado del ejercicio en que tenga lugar la baja en cuentas.





d) Contratos de garantía financiera.

Un contrato de garantía financiera es un contrato que exige que el emisor efectúe pagos para rembolsar al tenedor por la pérdida en la que incurre cuando un deudor específico incumpla su obligación de pago, de acuerdo con las condiciones, originales o modificadas, de un instrumento de deuda, tal como una fianza o un aval. El emisor de un contrato de garantía financiera registra las comisiones o primas a percibir conforme se devenguen, imputándose a resultados como ingreso financiero, de forma lineal a lo largo de la vida de la garantía. Los avales y demás garantías concedidas se provisionan por la parte del importe a desembolsar al beneficiario que se estime no recuperable.

e) Inversiones en entidades del grupo, multigrupo y asociadas: criterio aplicado para registrar las correcciones valorativas por deterioro.

El Organismo no tiene inversiones en el patrimonio de entidades del grupo, multigrupo y asociadas.

f) Los criterios empleados en la determinación de los ingresos o gastos procedentes de las distintas categorías de instrumentos financieros.

Los intereses devengados con posterioridad al momento de la adquisición se reconocerán como resultados del ejercicio. A estos efectos, en la valoración inicial de los activos financieros se registran de forma independiente, atendiendo a su vencimiento, el importe de los intereses explícitos devengados y no vencidos en dicho momento.

#### 6.4.7. COBERTURAS CONTABLES.

A 31 de diciembre de 2021 el Organismo no tiene instrumentos de cobertura.

#### 6.4.8. EXISTENCIAS.

El Organismo no tiene existencias.

#### 6.4.9. ACTIVOS CONSTRUIDOS O ADQUIRIDOS PARA OTRAS ENTIDADES.

El Organismo no tiene activos construidos o adquiridos para otras entidades.





#### **6.4.10. TRANSACCIONES EN MONEDA EXTRANJERA.**

Las transacciones en moneda extranjera se registran en el momento de su reconocimiento inicial en euros, aplicando al importe correspondiente en moneda extranjera el tipo de cambio al contado existente en la fecha de la operación.

El Organismo no dispone de saldos denominados en moneda extranjera.

#### **6.4.11. INGRESOS Y GASTOS.**

Los ingresos y gastos del ejercicio se reconocen en función de la corriente real de bienes y servicios que los mismos representan, y no en el momento en que se produzca la corriente monetaria o financiera derivada de aquéllos.

Presupuestariamente, los ingresos y gastos se incorporan a la liquidación presupuestaria en el momento en que se produce el acto administrativo de reconocimiento de los respectivos derechos y obligaciones.

Al menos a la fecha de cierre del período, aunque no hayan sido dictados los mencionados actos, también deberán reconocerse en la cuenta del resultado económico-patrimonial o en el estado de cambios en el patrimonio neto los gastos e ingresos devengados hasta dicha fecha.

En este sentido, en fin de ejercicio, los gastos devengados de naturaleza no financiera hasta dicha fecha que no hayan sido imputados al presupuesto se registran mediante la cuenta 413 “Acreedores por operaciones devengadas”.

#### **6.4.12. PROVISIONES Y CONTINGENCIAS.**

Se reconoce una provisión cuando el Organismo tiene una obligación presente (legal, contractual o implícita) resultado de un suceso pasado que, probablemente, implicará la entrega de unos recursos que se pueden estimar de forma fiable.

Las provisiones se registran por la mejor estimación del desembolso que se espera sea necesario para cancelar la obligación presente.

Para la cuantificación de las provisiones, se recurre a informes internos y a la experiencia de la entidad en sucesos similares, que permitan establecer la base de las estimaciones de cada uno de los desenlaces posibles, así como de su efecto financiero.





#### **6.4.13. TRANSFERENCIAS Y SUBVENCIONES.**

##### **6.4.13.1. Transferencias y subvenciones recibidas.**

Las transferencias se imputan al resultado del ejercicio en que se reconocen.

Las subvenciones que tengan carácter reintegrable se registran como pasivos hasta que cumplan las condiciones para considerarse no reintegrable, mientras que las subvenciones no reintegrables se registran como ingresos directamente imputados al patrimonio neto y se reconocen como ingresos del ejercicio sobre una base sistemática y racional de forma correlacionada con los gastos derivados de la subvención.

A estos efectos, una subvención se considera no reintegrable cuando existe un acuerdo individualizado de concesión de la subvención y se han cumplido todas las condiciones establecidas para su concesión y no existen dudas razonables de que se cobrará.

Las transferencias y subvenciones de carácter monetario se valoran por el valor razonable del importe concedido referido al momento de su reconocimiento. Por su parte, las transferencias y subvenciones de carácter no monetario o en especie se valoran por el valor razonable del elemento recibido en el momento del reconocimiento.

Las subvenciones no reintegrables relacionadas con la adquisición del inmovilizado material, se imputan como ingresos del ejercicio en proporción a la amortización de los correspondientes activos o, en su caso, cuando se produzca la venta, corrección valorativa por deterioro o baja en el balance.

Por otra parte, las subvenciones no reintegrables relacionadas con gastos específicos se reconocen en la cuenta del resultado económico patrimonial en el mismo ejercicio en que se devengan los correspondientes gastos.

No obstante lo señalado en los dos párrafos anteriores, durante el ejercicio 2021 se ha aplicado lo dispuesto en el apartado 3 de la disposición transitoria cuarta de la Orden de 27 de junio de 2017, del Consejero de Hacienda y Administraciones Públicas, y, por tanto, se han imputado al resultado del ejercicio las subvenciones recibidas.

##### **6.4.13.2. Transferencias y subvenciones otorgadas.**

Las transferencias y subvenciones otorgadas se contabilizan como gastos en el momento en que se tenga constancia de que se han cumplido las condiciones establecidas para su percepción.





#### 6.4.14. Actividades conjuntas.

El Organismo no ha realizado durante el ejercicio actividades conjuntas que no requieren la constitución de una persona jurídica independiente de la misma.

#### 6.4.15. Activos en estado de venta.

No existen activos en estado de venta.

### 6.5. INMOVILIZADO MATERIAL.

#### 6.5.1. Análisis del movimiento durante el ejercicio de cada partida del balance incluida en este epígrafe y de sus correspondientes amortizaciones acumuladas y correcciones valorativas acumuladas:

DESCRIPCIÓN	SALDO INICIAL	ENTRADAS	AUMENTO POR TRASPASO	SALIDAS	DISMINUCIÓN POR TRASPASO	CORRECCIONES POR DETERIORO	AMORTIZACIONES	SALDO FINAL
1. TERRENOS	4.434.224,70	330.574,53	0,00	0,00	0,00	0,00	0,00	4.764.799,23
2. CONSTRUCCIONES	17.917.112,87	522.515,47	9.900,00	0,00	0,00	0,00	208.651,57	18.240.876,77
3. INFRAESTRUCTURAS	0,00	0,00	0,00	0,00	0,00	0,00	0,00	0,00
4. BIENES DEL PATRIMONIO HISTÓRICO	0,00	0,00	0,00	0,00	0,00	0,00	0,00	0,00
5. OTRO INMOVILIZADO MATERIAL	1.356.342,38	171.173,26	30.960,39	979,10	0,00	0,00	148.778,32	1.408.718,61
6. INMOVILIZACIONES EN CURSO Y ANTICIPOS	82.759,77	297.908,28	0,00	7.095,60	40.860,39	0,00	0,00	332.712,06
<b>TOTAL</b>	<b>23.790.439,72</b>	<b>1.322.171,54</b>	<b>40.860,39</b>	<b>8.074,70</b>	<b>40.860,39</b>	<b>0,00</b>	<b>357.429,89</b>	<b>24.747.106,67</b>





**Región de Murcia**  
 Consejería de Empresa, Empleo,  
 Universidades y Portavocía



### 6.5.2. Información:

a) Costes estimados de desmantelamiento del activo y de la restauración de su emplazamiento, incluidos como mayor valor de los activos, así como grandes reparaciones o inspecciones generales incorporadas, especificando las circunstancias que se han tenido en cuenta para su valoración.

En el ejercicio no se han registrado por el correspondiente Organismo este tipo de costes.

b) Vidas útiles empleadas en los diferentes tipos de elementos del inmovilizado material de acuerdo con la estructura que se detalla a continuación:

DENOMINACIÓN	CUENTA BALANCE	AÑOS VIDA ÚTIL
Construcciones	211	100
Maquinaria	214	18
Utillaje	214	8
Instalaciones técnicas y otras instalaciones	215	20
Mobiliario	216	20
Equipos proceso información	217	8
Elementos de transporte marítimo	218	20
Elementos de transporte terrestre	218	14
Otro inmovilizado material	219	14

c) Cambios de estimación que afecten a valores residuales, a los costes estimados de desmantelamiento del activo y la restauración de su emplazamiento, vidas útiles y métodos de amortización, así como grandes reparaciones o inspecciones generales.

Sin datos.

d) Importe de los gastos financieros capitalizados, en su caso, en el ejercicio.

El Organismo no ha registrado este tipo de gastos.



e) Criterio utilizado para determinar el valor razonable de los bienes valorados de acuerdo con el modelo de revalorización, en particular, del ejercicio en que se ha efectuado la última revalorización. Según lo indicado en el apartado 1 de la nota 6.4 de esta Memoria, las inversiones en bienes del inmovilizado material se valoran de acuerdo con el modelo del coste.

f) Corrección valorativa por deterioro de cuantía significativa, reconocida o revertida durante el ejercicio para un inmovilizado material individual.  
Sin datos.

g) Bienes recibidos en adscripción, a nivel partida de balance, con indicación, de su valor activado, amortización y correcciones valorativas por deterioro acumuladas.

CUENTA CONTABLE	VALOR ACTIVADO	AMORTIZACIÓN ACUMULADA	CORRECCIÓN VALORATIVA
1. TERRENOS	3.515.704,65	0,00	0,00
2. CONSTRUCCIONES	15.214.993,52	2.216.619,15	0,00
3. INFRAESTRUCTURAS	1.082.433,97	1.050.166,16	0,00

En el ejercicio 2004 se adscribió al SEF parte de un inmueble situado en la Avenida Infante Juan Manuel de Murcia que fue adquirido por la Comunidad Autónoma de la Región de Murcia en 1996. El SEF registró este inmueble por importe de 1.737.049 euros en base a una tasación de fecha 2 de enero de 2004 realizada por la Dirección General de Patrimonio de la CARM (1.828.179 euros desde final del ejercicio 2013 por haberse incorporado mejoras en ejercicios anteriores). La normativa sobre contabilidad pública establece que en este caso los bienes se deben valorar por el precio de adquisición o coste de producción y en caso de adscripción, el ente beneficiario de dichos bienes, debe registrarlos por el valor neto de los mismos en la contabilidad del adscribiente. No obstante, la Dirección General de Patrimonio argumentó que tras la implantación de un nuevo programa informático (SIGEPAL), realizó una depuración de su inventario de bienes inmuebles de los cuales no se llevaban anteriormente registros contables individualizados, y además, el inmueble mencionado fue adscrito por partes a distintos organismos.

Por estos motivos, la Dirección General de Patrimonio no dispuso de datos suficientes para cuantificar correctamente el valor de coste de cada una de estas partes en las que se ha dividido el inmueble, por lo que tomó como valor contable activado a la fecha en que se produjo la mencionada depuración, el correspondiente a las tasaciones realizadas.

h) Identificación de los bienes recibidos en adscripción durante el ejercicio.

El Organismo no ha recibido bienes en adscripción en 2021.







i) Identificación de los entes a los que se haya entregado bienes en adscripción.

El Organismo no ha realizado adscripciones en 2021.

j) Identificación de los bienes recibidos en cesión durante el ejercicio de acuerdo con la estructura que se indica a continuación:

El Organismo no ha recibido bienes en cesión en 2021.

k) Identificación de los entes a los que se haya entregado bienes en cesión durante el ejercicio.

El Organismo no ha realizado cesiones en 2021.

l) Arrendamientos financieros y otras operaciones de naturaleza similar de importe significativo sobre bienes del inmovilizado material, sin perjuicio de la información requerida en otras partes de la memoria.

Sin datos

m) Cualquier otra circunstancia de carácter sustantivo que afecte a bienes del inmovilizado material, tal como garantías, restricciones de titularidad, litigios y situaciones análogas.

Sin datos

## 6.6. INVERSIONES INMOBILIARIAS.

En su caso, de acuerdo con el apartado 2 de la disposición transitoria cuarta de la Orden de 27 de junio de 2017 del Consejero de Hacienda y Administraciones Públicas, se incluirá información sobre los bienes inmuebles de titularidad del correspondiente Organismo que figuran como arrendados en el Inventario General de Bienes y Derechos de la CARM, de acuerdo con la información requerida en la nota anterior sobre inmovilizado material.

El Organismo no tiene registrados en el balance bienes de esta clase.





## 6.7. INMOVILIZADO INTANGIBLE.

### 6.7.1. Análisis del movimiento durante el ejercicio de cada partida del balance incluida en este epígrafe y de sus correspondientes amortizaciones acumuladas y correcciones valorativas acumuladas.

DESCRIPCIÓN	SALDO INICIAL	ENTRADAS	AUMENTO POR TRASPASO	SALIDAS	DISMINUCIÓN POR TRASPASO	CORRECCIONES POR DETERIORO	AMORTIZACIONES	SALDO FINAL
1. Inversión en investigación y desarrollo	0,00	0,00	0,00	0,00	0,00	0,00	0,00	0,00
2. Propiedad industrial e intelectual	0,00	0,00	0,00	0,00	0,00	0,00	0,00	0,00
3. Aplicaciones informáticas	32.102,71	0,00	0,00	0,00	0,00	0,00	22.933,10	9.169,61
4. Inversiones sobre activos utilizados en régimen de arrendamiento o cedidos	0,00	0,00	0,00	0,00	0,00	0,00	0,00 <	0,00 <
5. Otro inmovilizado intangible	0,00	0,00	0,00	0,00	0,00	0,00	0,00	0,00
<b>TOTAL</b>	<b>32.102,71</b>	<b>0,00</b>	<b>0,00</b>	<b>0,00</b>	<b>0,00</b>	<b>0,00</b>	<b>22.933,10</b>	<b>9.169,61</b>

### 6.7.2. Información sobre:

- a) Vidas útiles empleadas en los diferentes tipos de elementos del inmovilizado intangible de acuerdo con la estructura que se detalla a continuación: Este informe se adaptará por cada Organismo si fuera necesario.

Denominación	Cuenta balance	Años vida útil
Propiedad industrial	203	10
Propiedad intelectual	203	4
Aplicaciones informáticas	206	6



b) Cambios de estimación que afecten a valores residuales, vidas útiles y métodos de amortización.

Sin datos.

c) Importe de los gastos financieros capitalizados, en su caso, en el ejercicio.

El Organismo no ha registrado este tipo de gastos.

d) Criterio utilizado para determinar el valor razonable de los bienes valorados de acuerdo con el modelo de revalorización, en particular del ejercicio en que se ha efectuado la última revalorización. Según lo indicado en el apartado 1 de la nota 6.4 de esta Memoria, las inversiones en bienes del inmovilizado intangible se valoran de acuerdo con el modelo del coste.

e) Corrección valorativa por deterioro de cuantía significativa, reconocida o revertida durante el ejercicio para un inmovilizado intangible individual.

Sin datos.

f) Importe agregado de los desembolsos por investigación y desarrollo que se han reconocido como gastos durante el ejercicio, así como la justificación del cumplimiento de las circunstancias que soportan la capitalización de gastos de investigación y desarrollo.

El Organismo en el ejercicio 2021 no ha registrado este tipo de gastos.

g) Cualquier otra circunstancia de carácter sustantivo que afecte al inmovilizado intangible, tal como garantías, restricciones de titularidad, litigios y situaciones análogas.

Sin datos.

## **6.8. ARRENDAMIENTOS FINANCIEROS Y OTRAS OPERACIONES DE NATURALEZA SIMILAR.**

Sin datos.

## **6.9. ACTIVOS FINANCIEROS.**

Para los activos financieros, excepto los créditos por operaciones derivadas de la actividad habitual y los derivados designados instrumentos de cobertura, se informará sobre:





### 6.9.1. Información relacionada con el balance:

a) Estado resumen de la conciliación entre la clasificación de activos financieros del balance y las categorías que se establecen de los mismos en la norma de reconocimiento y valoración 8ª Activos Financieros.

Sin datos.

b) Reclasificación:

Sin datos.

c) Activos financieros entregados en garantía:

Sin datos.

d) Correcciones por deterioro de valor.

Sin datos.

### 6.9.2. Información relacionada con la cuenta de resultado económico patrimonial. El Organismo informará sobre:

a) Los resultados del ejercicio netos procedentes de las distintas categorías de activos financieros definidas en la norma de reconocimiento y valoración 8ª Activos financieros.

El Organismo no dispone de este tipo de información.

b) Los ingresos y gastos financieros calculados por aplicación del método del tipo de interés efectivo.

El Organismo no dispone de este tipo de información.

### 6.9.3. Información riesgos de tipo de cambio y de tipo de interés.

El Organismo no dispone de este tipo de información

### 6.9.4. Otra información:

El Organismo no dispone de este tipo de información.





## 6.10. PASIVOS FINANCIEROS.

Para los pasivos financieros, excepto para las cuentas a pagar por operaciones habituales de la entidad y los derivados designados instrumentos de cobertura, se incluirá la siguiente información:

### 6.10.1. Se incluirá información sobre:

a) Situación y movimientos de las deudas. Deudas a coste amortizado.

Sin datos.

b) Situación y movimientos de las deudas. Deudas a valor razonable.

Sin datos.

c) Situación y movimientos de las deudas. Resumen por categorías.

Sin datos.

### 6.10.2. Líneas de crédito.

Sin datos.

### 6.10.3. Información sobre los riesgos de tipo de cambio y de tipo de interés.

Sin datos.

### 6.10.4. Avals y otras garantías concedidas.

Sin datos.





#### 6.10.5. Otra información.

- a) El importe de las deudas con garantía real.
  - b) Deudas impagadas durante el ejercicio y situación del impago a la fecha de formulación de las cuentas anuales.
  - c) Otras situaciones distintas del impago que hayan otorgado al prestamista el derecho a reclamar el pago anticipado.
  - d) Derivados financieros que al cierre del ejercicio sean pasivos a los que no se aplique la contabilidad de coberturas, indicando los motivos por los que se mantiene el instrumento derivado.
  - e) Cualquier otra información de carácter sustantivo que afecte a los pasivos financieros.
- Sin datos.

#### 6.11. COBERTURAS CONTABLES.

Sin datos.

#### 6.12. ACTIVOS CONSTRUIDOS O ADQUIRIDOS PARA OTRAS ENTIDADES Y OTRAS EXISTENCIAS.

Sin datos.

#### 6.13. MONEDA EXTRANJERA.

Sin datos.

#### 6.14. TRANSFERENCIAS, SUBVENCIONES Y OTROS INGRESOS Y GASTOS.

##### 6.14.1 Transferencias y subvenciones recibidas.

Transferencias recibidas.

DESCRIPCIÓN	ENTIDAD CONCEDENTE	IMPORTE RECONOCIDO EN EL EJERCICIO
42000 PARA GASTOS GENERALES DE FUNCIONAMIENTO	CARM	19.376.572,12 €
<b>TOTAL TRANSFERENCIAS CORRIENTES</b>		<b>19.376.572,12 €</b>
72000 PARA OPERACIONES DE CAPITAL	CARM	174.418,00 €
<b>TOTAL TRANSFERENCIAS DE CAPITAL</b>		<b>174.418,00 €</b>
<b>TOTAL TRANSFERENCIAS</b>		<b>19.550.990,12 €</b>



Subvenciones recibidas

DESCRIPCIÓN	CRITERIO DE IMPUTACIÓN A RESULTADOS	DERECHOS RECONOCIDOS NETOS	CUMPLIMIENTO DE CONDICIONES IMPUESTAS	REINTEGROS	
				IMPORTE	CAUSAS
40429 POLÍTICAS ACTIVAS DE EMPLEO	Imputadas al resultado del ejercicio en que se ha devengado el gasto	26.658.850,31 €	Sin datos		
49204 PROGRAMA ERASMUS+ ALLVIEW	Imputadas al resultado del ejercicio en que se ha devengado el gasto	17.366,80 €	Sin datos		
49404 MRR Empleo y Asuntos Laborales	Imputadas al resultado del ejercicio en que se ha devengado el gasto	8.665.759,00 €	Sin datos		
40418 SEPE-PLAN TRABAJO CENTRO REF.	Imputadas al resultado del ejercicio en que se ha devengado el gasto	199.078,45 €	Sin datos		
40421 FORMACIÓN PARA EL EMPLEO	Imputadas al resultado del ejercicio en que se ha devengado el gasto	33.552.514,39 €	Sin datos		
40404 MODERNIZACIÓN DE LOS SERVICIOS PÚBLICOS DE EMPLEO	Imputadas al resultado del ejercicio en que se ha devengado el gasto	876.220,04 €	Sin datos		
42002 ACTUACIONES COFINANCIADAS POR FSE	Imputadas al resultado del ejercicio en que se ha devengado el gasto	7.610.064,00 €	Sin datos		
42013 ACTUACIONES COFINANCIADAS FSE-POEJ	Imputadas al resultado del ejercicio en que se ha devengado el gasto	5.708.955,00 €	Sin datos		
42016 ACTUACIONES PACTO DE ESTADO VVG	Imputadas al resultado del ejercicio en que se ha devengado el gasto	30.000,00 €	Sin datos		
42019 FONDO EXTRAORD.EQUIL.FINANC. C	Imputadas al resultado del ejercicio en que se ha devengado el gasto	7.057.042,00 €	Sin datos		
<b>TOTAL SUBVENCIONES CORRIENTES</b>		<b>90.375.849,99 €</b>			
70408 POLITICAS ACTIVAS DE EMPLEO	DT 4ª apartado 3 Orden de 27 de junio de 2017 del Consejero de Hacienda y Administraciones Públicas	312.780,00 €	Sin datos		
70406 MODERNIZACIÓN DE LOS SERVICIOS	DT 4ª apartado 3 Orden de 27 de junio de 2017 del Consejero de Hacienda y Administraciones Públicas	485.500,62 €	Sin datos		





DESCRIPCIÓN	CRITERIO DE IMPUTACIÓN A RESULTADOS	DERECHOS RECONOCIDOS NETOS	CUMPLIMIENTO DE CONDICIONES IMPUESTAS	REINTEGROS	
				IMPORTE	CAUSAS
79704 MRR Empleo y Asuntos Laborales	DT 4ª apartado 3 Orden de 27 de junio de 2017 del Consejero de Hacienda y Administraciones Públicas	900.000,00 €	Sin datos		
70409 CONVOCATORIAS ESPECIFICAS SEPE	DT 4ª apartado 3 Orden de 27 de junio de 2017 del Consejero de Hacienda y Administraciones Públicas	554.320,00 €	Sin datos		
<b>TOTAL SUBVENCIONES CAPITAL</b>		<b>2.252.600,62 €</b>			
<b>TOTAL SUBVENCIONES</b>		<b>92.628.450,61 €</b>			

### 6.14.2 Transferencias y subvenciones concedidas.

#### Transferencias corrientes y de capital.

NORMATIVA	OBLIGACIONES RECONOCIDAS EN EL EJERCICIO	ENTIDAD RECEPTORA
Ley 1/2021, de 23 de junio, de Presupuestos Generales de la Comunidad Autónoma de la Región de Murcia para el año 2021	30.000,00 €	Fundación Integra
Ley 1/2021, de 23 de junio, de Presupuestos Generales de la Comunidad Autónoma de la Región de Murcia para el año 2021	250.000,00 €	CONSEJERÍA AGRICULTURA Y AGUA (CARM)
Ley 1/2021, de 23 de junio, de Presupuestos Generales de la Comunidad Autónoma de la Región de Murcia para el año 2021	500.000,00 €	INSTITUTO DE TURISMO DE LA REGIÓN DE MURCIA
Ley 1/2021, de 23 de junio, de Presupuestos Generales de la Comunidad Autónoma de la Región de Murcia para el año 2021	1.300.000,00 €	CONSEJERÍA DE EDUCACIÓN (CARM)
Acuerdo del Consejo de Gobierno de 10 de diciembre de 2020	2.300.000,00 €	CONSEJERÍA DE EDUCACIÓN Y CULTURA (CARM)
<b>TOTAL</b>	<b>4.380.000,00</b>	





Subvenciones corrientes y de capital.

NORMATIVA	FINALIDAD	OBLIGACIONES RECONOCIDAS EN EL EJERCICIO	REINTEGROS	CAUSA DE REINTEGROS
Orden de 16 de noviembre de 2016, del Presidente del Servicio Regional de Empleo y Formación, por la que se aprueban las bases reguladoras de subvenciones destinadas a la puesta en marcha de los Servicios de Atención Personalizada a desempleados de larga duración (BORM nº 267 de 17 de noviembre de 2016)	32562 ACT. INFOR ORIENT, BUSQ EMPLEO Y AUTO	0,00	16.706,75	Exceso obtenido sobre el coste de la actividad subvencionada
Orden de 7 de agosto de 2020 del Presidente del Servicio Regional de Empleo y Formación, por la que se aprueban las bases reguladoras del programa de ayudas para personas trabajadoras por cuenta ajena con rentas bajas afectadas por expedientes de regulación de empleo temporal a causa del COVID-19 (BORM nº 192 de 20 de agosto)	42216 A FAMILIAS COMPLEM.MÍNIMO ERTES. COV-19	5.882,43		
<b>SUBTOTAL 312A CAPITULO 4</b>		<b>5.882,43</b>	<b>16.706,75</b>	
Orden de 16 de abril de 2015, del Presidente del Servicio Regional de Empleo y Formación, por la que se aprueban las bases reguladoras de subvenciones para el programa de Agentes de Empleo y Desarrollo Local (BORM nº 94 de 25 de abril), modificada por la orden de 4 de agosto de 2017 (BORM nº 209 de 9 de septiembre)	32493 AGENTES DE DESARROLLO LOCAL	1.000.665,00	0,00	
Orden de 28 de septiembre de 2020 del Presidente del Servicio Regional de Empleo y Formación, por la que se aprueban las bases reguladoras de subvenciones correspondientes al Programa de Empleo Público Local y con entidades sin ánimo de lucro (BORM Nº 229 de 2 de octubre)	47959 + EMPLEO COVID 19	1.094.594,87	0,00	
Orden de 28 de septiembre de 2020 del Presidente del Servicio Regional de Empleo y Formación, por la que se aprueban las bases reguladoras de subvenciones correspondientes al Programa de Empleo Público Local y con entidades sin ánimo de lucro (BORM Nº 229 de 2 de octubre)	32495 PLANES CONTRAT TEMPORAL TRABAJ DESEMPLEA	4.300.870,27	45.482,21	Exceso obtenido sobre el coste de la actividad subvencionada
Orden de 14 de noviembre de 2016, del Presidente del Servicio Regional de Empleo y Formación, por la que se aprueban las bases reguladoras de subvenciones correspondientes al Programa de Empleo Público Local y con Entidades sin ánimo de lucro (BORM nº 266 de 16 de noviembre)	47210 A EELL EMPLEO PUBLICO LOCAL FSE	0,00	14.422,96	Exceso obtenido sobre el coste de la actividad subvencionada





NORMATIVA	FINALIDAD	OBLIGACIONES RECONOCIDAS EN EL EJERCICIO	REINTEGROS	CAUSA DE REINTEGROS
Orden de 31 de julio de 2018, del Presidente del Servicio Regional de Empleo y Formación, por la que se establecen las bases reguladoras de subvenciones para el fomento de la contratación y de las prácticas no laborales en la Región de Murcia (BORM nº 184 de 10 de agosto), modificada por la Orden de 26 de marzo de 2019 (BORM nº 74 de 30 de marzo)	32500 CONTRATACION DESEMPLEADOS	1.260.750,00	6.221,92	Incumplimiento del objetivo o la no adopción del comportamiento que fundamentan la concesión
Orden de 31 de julio de 2018, del Presidente del Servicio Regional de Empleo y Formación, por la que se establecen las bases reguladoras de subvenciones para el fomento de la contratación y de las prácticas no laborales en la Región de Murcia (BORM nº 184 de 10 de agosto)	42996 A EMPR PRIVADAS. CONTRATOS EN PRÁCTICAS	0,00	5.100,00	Incumplimiento del objetivo o la no adopción del comportamiento que fundamentan la concesión
Orden de 31 de julio de 2018, del Presidente del Servicio Regional de Empleo y Formación, por la que se establecen las bases reguladoras de subvenciones para el fomento de la contratación y de las prácticas no laborales en la Región de Murcia (BORM nº 184 de 10 de agosto), modificada por la Orden de 26 de marzo de 2019 (BORM nº 74 de 30 de marzo)	45433 CONTRATACIÓN DESEMPLEADOS SEPE	1.632.250,00	264.572,58	Incumplimiento del objetivo o la no adopción del comportamiento que fundamentan la concesión
Orden de 31 de julio de 2018, del Presidente del Servicio Regional de Empleo y Formación, por la que se establecen las bases reguladoras de subvenciones para el fomento de la contratación y de las prácticas no laborales en la Región de Murcia (BORM nº 184 de 10 de agosto)	43650 AYUDAS A LA CONTRATACION (ESTRATEGIA PARA EL EMPLEO)	0,00	12.000,00	Incumplimiento del objetivo o la no adopción del comportamiento que fundamentan la concesión
Orden de 31 de julio de 2018, del Presidente del Servicio Regional de Empleo y Formación, por la que se establecen las bases reguladoras de subvenciones para el fomento de la contratación y de las prácticas no laborales en la Región de Murcia (BORM nº 184 de 10 de agosto), modificada por la Orden de 26 de marzo de 2019 (BORM nº 74 de 30 de marzo)	45436 CONVERSIÓN A INDEFINIDO	930.000,00	111.780,83	Incumplimiento del objetivo o la no adopción del comportamiento que fundamentan la concesión
Orden de 31 de julio de 2018, del Presidente del Servicio Regional de Empleo y Formación, por la que se establecen las bases reguladoras de subvenciones para el fomento de la contratación y de las prácticas no laborales en la Región de Murcia (BORM nº 184 de 10 de agosto), modificada por la Orden de 26 de marzo de 2019 (BORM nº 74 de 30 de marzo)	43654 PRACTICAS NO LABORALES (GARANTIA JUVENIL)	4.800,00	4.800,00	Incumplimiento del objetivo o la no adopción del comportamiento que fundamentan la concesión





NORMATIVA	FINALIDAD	OBLIGACIONES RECONOCIDAS EN EL EJERCICIO	REINTEGROS	CAUSA DE REINTEGROS
Orden de 31 de julio de 2018, del Presidente del Servicio Regional de Empleo y Formación, por la que se establecen las bases reguladoras de subvenciones para el fomento de la contratación y de las prácticas no laborales en la Región de Murcia (BORM nº 184 de 10 de agosto)	44830 AYUD.CONT.INDEF.MUJ.C.HIJOS MENOR.3 AÑOS	0,00	4.250,00	Incumplimiento del objetivo o la no adopción del comportamiento que fundamentan la concesión
Orden de 31 de julio de 2018, del Presidente del Servicio Regional de Empleo y Formación, por la que se establecen las bases reguladoras de subvenciones para el fomento de la contratación y de las prácticas no laborales en la Región de Murcia (BORM nº 184 de 10 de agosto)	43655 A EMPR.PRIV. CONTRAT.JOV. GARANT.SOCIAL	0,00	103.251,35	Incumplimiento del objetivo o la no adopción del comportamiento que fundamentan la concesión
Real decreto 1451/1983, de 11 de mayo, por el que en cumplimiento de lo previsto en la ley 13/1982, de 7 de abril, se regula el empleo selectivo y las medidas de fomento del empleo de los trabajadores minusválidos, modificado por Real Decreto 170/2004, de 30 de enero. (BOE nº 27 de 31 de enero de 2004)	32503 FOM EMPL INDEF TRABAJADORES MINUSVALI	1.212.588,32	55.485,39	Incumplimiento del objetivo o la no adopción del comportamiento que fundamentan la concesión
Orden de 8 de junio de 2016, del Presidente del Servicio Regional de Empleo y Formación, de bases reguladoras de los programas de subvenciones para el fomento de la integración laboral de personas con discapacidad (BORM nº 144 de 23 de junio), modificada por la Orden de 4 de marzo de 2019 (BORM nº 58 de 11 de marzo)	32551 CENTROS ESPECIALES DE EMPLEO GAST.SAL	7.863.566,05	0	
Orden de 8 de junio de 2016, del Presidente del Servicio Regional de Empleo y Formación, de bases reguladoras de los programas de subvenciones para el fomento de la integración laboral de personas con discapacidad (BORM nº 144 de 23 de junio), modificada por la Orden de 4 de marzo de 2019 (BORM nº 58 de 11 de marzo)	32560 INSERC LABORAL PERSONAS DISCAPACITADA	673.995,26	6.443,79	Exceso obtenido sobre el coste de la actividad subvencionada
Orden de 8 de junio de 2016, del Presidente del Servicio Regional de Empleo y Formación, de bases reguladoras de los programas de subvenciones para el fomento de la integración laboral de personas con discapacidad (BORM nº 144 de 23 de junio), modificada por la Orden de 4 de marzo de 2019 (BORM nº 58 de 11 de marzo)	36143 GABINETES ORIENT E INSE LAB PERS DISC	300.000,00	0,00	
Orden de 29 de enero de 2018, del Presidente del Servicio Regional de Empleo y Formación, por la que se aprueban las bases reguladoras del programa de subvenciones para la financiación de las Unidades de Apoyo a la Actividad Profesional en el marco de los Servicios de Ajuste Personal y Social de los Centros Especiales de Empleo (BORM nº 29 de 5 de febrero)	36142 UNIDADES DE APOYO EN CEE	375.124,69	0,00	





Región de Murcia  
Consejería de Empresa, Empleo,  
Universidades y Portavocía



NORMATIVA	FINALIDAD	OBLIGACIONES RECONOCIDAS EN EL EJERCICIO	REINTEGROS	CAUSA DE REINTEGROS
Orden de 13 de abril de 1994, por la que se establecen las bases reguladoras de la concesión de las subvenciones consistentes en el abono, a los trabajadores que hicieren uso del derecho previsto en el artículo 1º del real Decreto 1044/1985, de 19 de junio, de cuotas a la Seguridad Social, según lo dispuesto en el artículo 4.2 de dicho Real Decreto, modificado por la Ley 22/1992, de 30 de julio. (BOE nº 106, de 04/05/1994).	32561 SUB CUOTAS SEG SOC CAPITALIZAC PRESTA	84.799,52	0,00	
Orden de 19 de junio de 2020 del Presidente del Servicio Regional de Empleo y Formación, por la que se aprueban las bases reguladoras del Programa de subvenciones para el Fomento del Empleo Autónomo (BORM nº 144 de 24 de junio)	33636 EMPLEO AUTÓNOMOS (MTAS)	4.414.700,00	517.430,62	Incumplimiento del objetivo o la no adopción del comportamiento que fundamentan la concesión
Orden de 30 de marzo de 2015, del Presidente del Servicio Regional de Empleo y Formación, por la que se aprueban las bases reguladoras del Programa de Subvenciones para el Fomento del Autoempleo (BORM nº 80 de 9 de abril) ), modificada por Orden de 6 de junio de 2016, (BORM nº 142, de 21/06/2016)	43001 APOYO AL AUTOEMPLEO	0,00	43.914,16	Incumplimiento del objetivo o la no adopción del comportamiento que fundamentan la concesión
Orden de 31 de marzo de 2021 del Presidente del Servicio Regional de Empleo y Formación, por la que se aprueban las bases reguladoras del Programa de subvenciones de fomento del autoempleo -Cuota Cero-. (BORM nº 90 de 21 de abril)	42212 AYUDAS AL AUTOEMP. PARADOS DE LARGA DUR.	838.035,37	47.931,84	Incumplimiento del objetivo o la no adopción del comportamiento que fundamentan la concesión
Orden de 31 de marzo de 2021 del Presidente del Servicio Regional de Empleo y Formación, por la que se aprueban las bases reguladoras del Programa de subvenciones de fomento del autoempleo -Cuota Cero-. (BORM nº 90 de 21 de abril)	45435 AUTONOMOS CUOTA CERO	1.364.021,59	186.959,87	Incumplimiento del objetivo o la no adopción del comportamiento que fundamentan la concesión
Orden de 28 de septiembre de 2020 del Presidente del Servicio Regional de Empleo y Formación, por la que se aprueban las bases reguladoras de subvenciones correspondientes al Programa de Empleo Público Local y con entidades sin ánimo de lucro (BORM nº 229 de 2 de octubre)	43651 A ENTID.S.ANIMO LUCRO.EMPLEO (G.JUVENIL)	1.809.042,64	24.869,35	Exceso obtenido sobre el coste de la actividad subvencionada
Orden de 19 de junio de 2020 del Presidente del Servicio Regional de Empleo y Formación, por la que se aprueban las bases reguladoras del Programa de ayudas para la contratación de personas empleadas de hogar para la conciliación de la vida familiar y laboral (BORM nº 144 de 24 de junio)	46216 AYUDAS A LA CONT.EMPL.HOGAR CONC.COVID19	1.000,00	0,00	



NORMATIVA	FINALIDAD	OBLIGACIONES RECONOCIDAS EN EL EJERCICIO	REINTEGROS	CAUSA DE REINTEGROS
Orden TES/1152/2021, de 24 de octubre, por la que se establecen las bases reguladoras para la concesión de subvenciones públicas, destinadas a la financiación del «Programa de primera experiencia profesional en las administraciones públicas», de contratación de personas jóvenes desempleadas en el seno de los servicios prestados por dichas administraciones públicas, en el marco del Plan de Recuperación, Transformación y Resiliencia (BOE 256 de 26 de octubre)	42226 A CCLL JOV.DES.P.EXP.PROF. EN AAPP	2.217.852,36	0,00	
Orden de 31 de marzo de 2021 del Presidente del Servicio Regional de Empleo y Formación, por la que se aprueban las bases reguladoras del Programa de subvenciones para el fomento de la inserción en el mercado de trabajo de trabajadores afectados por la crisis sanitaria ocasionada por el COVID-19 (BORM nº 90 de 21 de abril)	47212 AYUDAS A AUTONOMOS. FONDO COVID-19	4.000,00	0,00	
Orden de 31 de marzo de 2021 del Presidente del Servicio Regional de Empleo y Formación, por la que se aprueban las bases reguladoras del Programa de subvenciones para el fomento de la inserción en el mercado de trabajo de trabajadores afectados por la crisis sanitaria ocasionada por el COVID-19 (BORM nº 90 de 21 de abril)	47955 AYUDA CONTRAT INDEF RECUPERA. COVID-19	2.000,00	0,00	
Orden de 31 de marzo de 2021 del Presidente del Servicio Regional de Empleo y Formación, por la que se aprueban las bases reguladoras del Programa de subvenciones para el fomento de la inserción en el mercado de trabajo de trabajadores afectados por la crisis sanitaria ocasionada por el COVID-19 (BORM nº 90 de 21 de abril)	47956 AYUDA A AUTONOMOS RECUPERA COVID-19	6.000,00		
Orden de 31 de marzo de 2021 del Presidente del Servicio Regional de Empleo y Formación, por la que se aprueban las bases reguladoras del Programa de subvenciones para el fomento de la inserción en el mercado de trabajo de trabajadores afectados por la crisis sanitaria ocasionada por el COVID-19 (BORM nº 90 de 21 de abril)	47957 AYUDA CONV CONTR FORMAT RECUPERA COVID19	4.000,00		
Orden de 31 de marzo de 2021 del Presidente del Servicio Regional de Empleo y Formación, por la que se aprueban las bases reguladoras del Programa de subvenciones para el fomento de la inserción en el mercado de trabajo de trabajadores afectados por la crisis sanitaria ocasionada por el COVID-19 (BORM nº 90 de 21 de abril)	47958 AYUDAS CONTRATAAC INDEFINIDA FONDO COVID1	4.000,00		





NORMATIVA	FINALIDAD	OBLIGACIONES RECONOCIDAS EN EL EJERCICIO	REINTEGROS	CAUSA DE REINTEGROS
Orden TES/1121/2021, de 11 de octubre, por la que se establecen las bases reguladoras para la concesión de subvenciones públicas, destinadas a la financiación del «Programa de Apoyo a mujeres en los ámbitos rural y urbano», en el marco del Plan de Recuperación, Transformación y Resiliencia (BOE nº 248 de 16 de octubre)	42229 A ISFL MUJ.A.RUR.URB.P.CAPACT.INS.LAB.	27.124,60	0,00	
<b>SUBTOTAL 322A CAPITULO 4</b>		<b>31.425.780,54</b>	<b>1.454.916,87</b>	
Orden de 8 de junio de 2016, del Presidente del Servicio Regional de Empleo y Formación, de bases reguladoras de los programas de subvenciones para el fomento de la integración laboral de personas con discapacidad (BORM nº 144 de 23 de junio), modificada por la Orden de 4 de marzo de 2019 (BORM nº 58 de 11 de marzo)	33639 CEE- ACTIVOS FIJOS Y ADPT PTOS. TRABAJO	225.706,87	0,00	
<b>SUBTOTAL 322A CAPITULO 7</b>		<b>225.706,87</b>	<b>0,00</b>	
Ley 1/2021, de 23 de junio, de Presupuestos Generales de la Comunidad	47960 A LA FUND. EOI COFINANC PGMAS FORMAC	45.000,00		
Orden de 22 de julio de 2013, del Presidente del Servicio Regional de Empleo y Formación, por la que se aprueban las bases reguladoras de subvenciones del Programa Mixto Empleo-Formación	46203 SUBV. ENTIDADES PROMOTORAS ET/CO/TE	4.281.195,93		
Orden TMS/368/2019, de 28 de marzo, por la que se desarrolla el Real Decreto 694/2017, de 3 de julio, por el que se desarrolla la Ley 30/2015, de 9 de septiembre, por la que se regula el Sistema de Formación para el Empleo en el ámbito laboral, en relación con la oferta formativa de las administraciones competentes y su financiación, y se establecen las bases reguladoras para la concesión de subvenciones públicas destinadas a su financiación	40007 SUB. FORMACIÓN PARA EL EMPLEO (CCLL)	1.165.889,35	30.045,00	Renuncia a la subvención
Orden TMS/368/2019, de 28 de marzo, por la que se desarrolla el Real Decreto 694/2017, de 3 de julio, por el que se desarrolla la Ley 30/2015, de 9 de septiembre, por la que se regula el Sistema de Formación para el Empleo en el ámbito laboral, en relación con la oferta formativa de las administraciones competentes y su financiación, y se establecen las bases reguladoras para la concesión de subvenciones públicas destinadas a su financiación	43004 A ENTID. LOC. ACT. FORM. COLEC. R. EXCLUSIÓN	74.758,79		



Región de Murcia  
Consejería de Empresa, Empleo,  
Universidades y Portavocía

**Sef**  
Servicio Regional  
DE EMPLEO y FORMACIÓN

NORMATIVA	FINALIDAD	OBLIGACIONES RECONOCIDAS EN EL EJERCICIO	REINTEGROS	CAUSA DE REINTEGROS
Orden TMS/368/2019, de 28 de marzo, por la que se desarrolla el Real Decreto 694/2017, de 3 de julio, por el que se desarrolla la Ley 30/2015, de 9 de septiembre, por la que se regula el Sistema de Formación para el Empleo en el ámbito laboral, en relación con la oferta formativa de las administraciones competentes y su financiación, y se establecen las bases reguladoras para la concesión de subvenciones públicas destinadas a su financiación	43010 A ENTID. LOC. ACT. FORM. PARADOS LARGA DURACIÓN	43.823,05		
Orden TMS/368/2019, de 28 de marzo, por la que se desarrolla el Real Decreto 694/2017, de 3 de julio, por el que se desarrolla la Ley 30/2015, de 9 de septiembre, por la que se regula el Sistema de Formación para el Empleo en el ámbito laboral, en relación con la oferta formativa de las administraciones competentes y su financiación, y se establecen las bases reguladoras para la concesión de subvenciones públicas destinadas a su financiación	40008 SUB. FORMACIÓN PARA EL EMPLEO (E.PRIVADA)	6.675.793,70		
Orden TMS/368/2019, de 28 de marzo, por la que se desarrolla el Real Decreto 694/2017, de 3 de julio, por el que se desarrolla la Ley 30/2015, de 9 de septiembre, por la que se regula el Sistema de Formación para el Empleo en el ámbito laboral, en relación con la oferta formativa de las administraciones competentes y su financiación, y se establecen las bases reguladoras para la concesión de subvenciones públicas destinadas a su financiación	43003 A EMP. PRIVADAS ACT. FORM. EMPR. MAY. 35 AÑOS	84.475,20		
Orden TMS/368/2019, de 28 de marzo, por la que se desarrolla el Real Decreto 694/2017, de 3 de julio, por el que se desarrolla la Ley 30/2015, de 9 de septiembre, por la que se regula el Sistema de Formación para el Empleo en el ámbito laboral, en relación con la oferta formativa de las administraciones competentes y su financiación, y se establecen las bases reguladoras para la concesión de subvenciones públicas destinadas a su financiación	43005 A EMP. PRIVADAS. ACT. FORM. COLEC. R. EXCLUSIÓN	78.794,58		
Orden TMS/368/2019, de 28 de marzo, por la que se desarrolla el Real Decreto 694/2017, de 3 de julio, por el que se desarrolla la Ley 30/2015, de 9 de septiembre, por la que se regula el Sistema de Formación para el Empleo en el ámbito laboral, en relación con la oferta formativa de las administraciones competentes y su financiación, y se establecen las bases reguladoras para la concesión de subvenciones públicas destinadas a su financiación	43009 A EMP. PRIVADAS. ACT. FORM. DE TRABAJ. OCUPADOS	1.574.815,50		



NORMATIVA	FINALIDAD	OBLIGACIONES RECONOCIDAS EN EL EJERCICIO	REINTEGROS	CAUSA DE REINTEGROS
Orden TMS/368/2019, de 28 de marzo, por la que se desarrolla el Real Decreto 694/2017, de 3 de julio, por el que se desarrolla la Ley 30/2015, de 9 de septiembre, por la que se regula el Sistema de Formación para el Empleo en el ámbito laboral, en relación con la oferta formativa de las administraciones competentes y su financiación, y se establecen las bases reguladoras para la concesión de subvenciones públicas destinadas a su financiación	43673 A EMP. PRIVADAS. ACT. FORM. PARADOS LARGA DURACIÓN	110.065,20		
Orden TMS/368/2019, de 28 de marzo, por la que se desarrolla el Real Decreto 694/2017, de 3 de julio, por el que se desarrolla la Ley 30/2015, de 9 de septiembre, por la que se regula el Sistema de Formación para el Empleo en el ámbito laboral, en relación con la oferta formativa de las administraciones competentes y su financiación, y se establecen las bases reguladoras para la concesión de subvenciones públicas destinadas a su financiación	32481 BECAS Y AYUDAS PARA ESTUDIOS	1.485.403,88		
Orden TMS/368/2019, de 28 de marzo, por la que se desarrolla el Real Decreto 694/2017, de 3 de julio, por el que se desarrolla la Ley 30/2015, de 9 de septiembre, por la que se regula el Sistema de Formación para el Empleo en el ámbito laboral, en relación con la oferta formativa de las administraciones competentes y su financiación, y se establecen las bases reguladoras para la concesión de subvenciones públicas destinadas a su financiación	40009 SUB. FORMACIÓN PARA EL EMPLEO (ISFL)	3.489.523,88	9.532,88	Renuncia a la subvención y Liquidación en justificación económica
Orden TMS/368/2019, de 28 de marzo, por la que se desarrolla el Real Decreto 694/2017, de 3 de julio, por el que se desarrolla la Ley 30/2015, de 9 de septiembre, por la que se regula el Sistema de Formación para el Empleo en el ámbito laboral, en relación con la oferta formativa de las administraciones competentes y su financiación, y se establecen las bases reguladoras para la concesión de subvenciones públicas destinadas a su financiación	40021 FORMACIÓN PROF. TRABAJADORES OCUPADOS	291.773,40	12.627,00	Renuncia a la subvención
Orden TMS/368/2019, de 28 de marzo, por la que se desarrolla el Real Decreto 694/2017, de 3 de julio, por el que se desarrolla la Ley 30/2015, de 9 de septiembre, por la que se regula el Sistema de Formación para el Empleo en el ámbito laboral, en relación con la oferta formativa de las administraciones competentes y su financiación, y se establecen las bases reguladoras para la concesión de subvenciones públicas destinadas a su financiación	42619 FORMAC. COLECTIVOS EN RIESGO EXCLUSIÓN	411.070,05		







Región de Murcia  
Consejería de Empresa, Empleo,  
Universidades y Portavocía

**Sef**  
Servicio Regional  
DE EMPLEO y FORMACIÓN

NORMATIVA	FINALIDAD	OBLIGACIONES RECONOCIDAS EN EL EJERCICIO	REINTEGROS	CAUSA DE REINTEGROS
Orden TMS/368/2019, de 28 de marzo, por la que se desarrolla el Real Decreto 694/2017, de 3 de julio, por el que se desarrolla la Ley 30/2015, de 9 de septiembre, por la que se regula el Sistema de Formación para el Empleo en el ámbito laboral, en relación con la oferta formativa de las administraciones competentes y su financiación, y se establecen las bases reguladoras para la concesión de subvenciones públicas destinadas a su financiación	43663 EMPRENDEDORES MAYORES DE 35 AÑOS	56.573,18		
Orden TMS/368/2019, de 28 de marzo, por la que se desarrolla el Real Decreto 694/2017, de 3 de julio, por el que se desarrolla la Ley 30/2015, de 9 de septiembre, por la que se regula el Sistema de Formación para el Empleo en el ámbito laboral, en relación con la oferta formativa de las administraciones competentes y su financiación, y se establecen las bases reguladoras para la concesión de subvenciones públicas destinadas a su financiación	43664 PARADOS DE LARAGA DURACIÓN	97.482,32		
Orden TMS/379/2019, de 28 de marzo, por la que se aprueban las bases reguladoras para la concesión de subvenciones por el Servicio Público de Empleo Estatal, para la financiación de planes de formación de ámbito estatal, dirigidos a la capacitación para el desarrollo de las funciones relacionadas con el diálogo social y la negociación colectiva.	46212 A ESFL. FORMACIÓN NEGOC. COLECT. Y DIÁLOGO	9.982,40		
Orden de 22 de julio de 2013, del Presidente del Servicio Regional de Empleo y Formación, por la que se aprueban las bases reguladoras de subvenciones del Programa Mixto Empleo-Formación	46202 SUBV ENTIDADES PROMOTORAS ET/CO/TE	1.112.732,39		
Orden de 5 de julio de 2013, del Presidente del Servicio Regional de Empleo y Formación, por la que se regula la formación de oferta dirigida prioritariamente a trabajadores desempleados, mediante la ejecución de acciones y proyectos de formación y la realización de prácticas profesionales no laborales, y se establecen las bases reguladoras de subvenciones destinadas a tal fin, en el ámbito de la Comunidad Autónoma de la Región de Murcia	46204 SUBV FORMACIÓN RED DE CENTROS PÚBLICOS	98.250,96	30.128,14	Exceso obtenido sobre el coste de la actividad subvencionada
<b>SUBTOTAL 324A CAPÍTULO 4</b>		<b>21.187.403,76</b>	<b>82.333,02</b>	
Orden de 27 de julio de 2016, del presidente del Servicio Regional de Empleo y Formación, por la que se regula un programa específico de formación para el empleo dirigido a los jóvenes inscritos en el Sistema Nacional de Garantía Juvenil, y se establecen las bases reguladoras de subvenciones destinadas a tal fin, en el ámbito de la Comunidad Autónoma	43659 GJ IDIOMAS Y TIC (CCLL)	29.736,00		



NORMATIVA	FINALIDAD	OBLIGACIONES RECONOCIDAS EN EL EJERCICIO	REINTEGROS	CAUSA DE REINTEGROS
de la Región de Murcia				
Orden de 27 de julio de 2016, del presidente del Servicio Regional de Empleo y Formación, por la que se regula un programa específico de formación para el empleo dirigido a los jóvenes inscritos en el Sistema Nacional de Garantía Juvenil, y se establecen las bases reguladoras de subvenciones destinadas a tal fin, en el ámbito de la Comunidad Autónoma de la Región de Murcia	43665 GJ CERTIFICADOS DE PROFESIONALIDAD (CCLL)	38.547,07		
Orden TMS/368/2019, de 28 de marzo, por la que se desarrolla el Real Decreto 694/2017, de 3 de julio, por el que se desarrolla la Ley 30/2015, de 9 de septiembre, por la que se regula el Sistema de Formación para el Empleo en el ámbito laboral, en relación con la oferta formativa de las administraciones competentes y su financiación, y se establecen las bases reguladoras para la concesión de subvenciones públicas destinadas a su financiación	46700 A CCLL. FORMACIÓN PLAN REACTIVA. COVID	11.651,40		
Orden de 22 de julio de 2013, del Presidente del Servicio Regional de Empleo y Formación, por la que se aprueban las bases reguladoras de subvenciones del Programa Mixto Empleo-Formación	46205 SUBV. ENTIDADES PROMOTORAS ET/CO/TE	2.967.723,82		
Orden TMS/368/2019, de 28 de marzo, por la que se desarrolla el Real Decreto 694/2017, de 3 de julio, por el que se desarrolla la Ley 30/2015, de 9 de septiembre, por la que se regula el Sistema de Formación para el Empleo en el ámbito laboral, en relación con la oferta formativa de las administraciones competentes y su financiación, y se establecen las bases reguladoras para la concesión de subvenciones públicas destinadas a su financiación	32460 FORMACIÓN DESEMPLEADOS. EMPRESAS PRIVADAS	8.493,42		
Orden de 27 de julio de 2016, del presidente del Servicio Regional de Empleo y Formación, por la que se regula un programa específico de formación para el empleo dirigido a los jóvenes inscritos en el Sistema Nacional de Garantía Juvenil, y se establecen las bases reguladoras de subvenciones destinadas a tal fin, en el ámbito de la Comunidad Autónoma de la Región de Murcia	43666 GJ IDIOMAS Y TIC (EMP PRIV)	262.874,53		
Orden de 27 de julio de 2016, del presidente del Servicio Regional de Empleo y Formación, por la que se regula un programa específico de formación para el empleo dirigido a los jóvenes inscritos en el Sistema Nacional de Garantía Juvenil, y se establecen las bases reguladoras de subvenciones destinadas a tal fin, en el ámbito de la Comunidad Autónoma	43668 GJ CERTIFICADOS DE PROFESIONALIDAD (EMP PRIV)	327.679,38		



NORMATIVA	FINALIDAD	OBLIGACIONES RECONOCIDAS EN EL EJERCICIO	REINTEGROS	CAUSA DE REINTEGROS
de la Región de Murcia				
Orden de 5 de julio de 2013, del Presidente del Servicio Regional de Empleo y Formación, por la que se regula la formación de oferta dirigida prioritariamente a trabajadores desempleados, mediante la ejecución de acciones y proyectos de formación y la realización de prácticas profesionales no laborales, y se establecen las bases reguladoras de subvenciones destinadas a tal fin, en el ámbito de la Comunidad Autónoma de la Región de Murcia	43676 A EMPRESAS FSE ACTUACIONES FORMATIVAS PARA EL FOMENTO DEL EMPRENDIMIENTO	52.181,18	3.658,76	Liquidación en justificación económica
Orden TMS/368/2019, de 28 de marzo, por la que se desarrolla el Real Decreto 694/2017, de 3 de julio, por el que se desarrolla la Ley 30/2015, de 9 de septiembre, por la que se regula el Sistema de Formación para el Empleo en el ámbito laboral, en relación con la oferta formativa de las administraciones competentes y su financiación, y se establecen las bases reguladoras para la concesión de subvenciones públicas destinadas a su financiación	46219 EM. PRIV. PROG. AUTÓNOMO REEMPRENDE	82.242,00		
Orden TMS/368/2019, de 28 de marzo, por la que se desarrolla el Real Decreto 694/2017, de 3 de julio, por el que se desarrolla la Ley 30/2015, de 9 de septiembre, por la que se regula el Sistema de Formación para el Empleo en el ámbito laboral, en relación con la oferta formativa de las administraciones competentes y su financiación, y se establecen las bases reguladoras para la concesión de subvenciones públicas destinadas a su financiación	46701 A EMP. PRIV. FORMAC. PLAN REACTIVA. COVID	993.268,67		
Orden de 27 de julio de 2016, del presidente del Servicio Regional de Empleo y Formación, por la que se regula un programa específico de formación para el empleo dirigido a los jóvenes inscritos en el Sistema Nacional de Garantía Juvenil, y se establecen las bases reguladoras de subvenciones destinadas a tal fin, en el ámbito de la Comunidad Autónoma de la Región de Murcia	43658 FSE – FOMENTO DEL EMPRENDURISMO	43.055,03	7.893,16	Exceso obtenido sobre el coste de la actividad subvencionada
Orden de 27 de julio de 2016, del presidente del Servicio Regional de Empleo y Formación, por la que se regula un programa específico de formación para el empleo dirigido a los jóvenes inscritos en el Sistema Nacional de Garantía Juvenil, y se establecen las bases reguladoras de subvenciones destinadas a tal fin, en el ámbito de la Comunidad Autónoma	43667 GJ IDIOMAS Y TIC (ISFL)	18.054,00		

LOPEZ ARAGON, MARIA ISABEL 31/03/2022 11:18:53  
 Este es una copia auténtica imprimible de un documento electrónico administrativo archivado por la Comunidad Autónoma de Murcia, según artículo 27.3.c) de la Ley 39/2015. Los firmantes y los fechas de firma se muestran en los recuadros. Su autenticidad puede ser contrastada accediendo a la siguiente dirección: <https://sede.carm.es/verificardocumentos> e introduciendo el código seguro de verificación (CSV) CARM-amb|radi-|b0d3-4efc-ecb8-005056934e7



**Región de Murcia**  
 Consejería de Empresa, Empleo,  
 Universidades y Portavocía



NORMATIVA	FINALIDAD	OBLIGACIONES RECONOCIDAS EN EL EJERCICIO	REINTEGROS	CAUSA DE REINTEGROS
de la Región de Murcia				
Orden de 27 de julio de 2016, del presidente del Servicio Regional de Empleo y Formación, por la que se regula un programa específico de formación para el empleo dirigido a los jóvenes inscritos en el Sistema Nacional de Garantía Juvenil, y se establecen las bases reguladoras de subvenciones destinadas a tal fin, en el ámbito de la Comunidad Autónoma de la Región de Murcia	43669 GJ CERTIFICADOS DE PROFESIONALIDAD (ISFL)	361.590,07		
Orden TMS/368/2019, de 28 de marzo, por la que se desarrolla el Real Decreto 694/2017, de 3 de julio, por el que se desarrolla la Ley 30/2015, de 9 de septiembre, por la que se regula el Sistema de Formación para el Empleo en el ámbito laboral, en relación con la oferta formativa de las administraciones competentes y su financiación, y se establecen las bases reguladoras para la concesión de subvenciones públicas destinadas a su financiación	46217 A ESFL. PROG. AUTÓNOMO REEMPRENDE	51.559,68		
Orden TMS/368/2019, de 28 de marzo, por la que se desarrolla el Real Decreto 694/2017, de 3 de julio, por el que se desarrolla la Ley 30/2015, de 9 de septiembre, por la que se regula el Sistema de Formación para el Empleo en el ámbito laboral, en relación con la oferta formativa de las administraciones competentes y su financiación, y se establecen las bases reguladoras para la concesión de subvenciones públicas destinadas a su financiación	46702 A ESFL. FORMACIÓN PLAN REACTIVA. COVID	386.573,98		
Orden TMS/368/2019, de 28 de marzo, por la que se desarrolla el Real Decreto 694/2017, de 3 de julio, por el que se desarrolla la Ley 30/2015, de 9 de septiembre, por la que se regula el Sistema de Formación para el Empleo en el ámbito laboral, en relación con la oferta formativa de las administraciones competentes y su financiación, y se establecen las bases reguladoras para la concesión de subvenciones públicas destinadas a su financiación	48209 A ESAL REQUALIFCA. PROFESIONAL. COVID	0,00		
<b>SUBTOTAL 324B CAPÍTULO 4</b>		5.635.230,23	11.551,92	
<b>TOTAL</b>		<b>58.480.003,83</b>	<b>1.565.508,56</b>	





### 3) Cualquier circunstancia de carácter sustantivo.

A la vista de la Resolución de la Directora General del SEF, de fecha 4 de marzo de 2022, se ha registrado en el ejercicio 2021 una devolución de ingresos por importe de 512.838,75 euros con cargo en la cuenta “75000000” correspondiente al epígrafe de “Transferencias Corrientes de entidades propietarias” de la Cuenta del Resultado Económico Patrimonial y con abono en la cuenta 41800000 “Acreedores por devolución de ingresos”, dentro del epígrafe IV.2 “Otras cuentas a pagar” del balance de la Cuenta General adjunta, importe correspondiente al Remanente de Tesorería no Afectado del ejercicio 2021. Con ello se da cumplimiento al artículo 55.7 del Decreto Legislativo 1/1999, de 2 de diciembre, por el que se aprueba el Texto Refundido de la Ley de Hacienda de la Región de Murcia en el que se dispone que *“Los Organismos Autónomos transferirán al Presupuesto de la Administración Pública Regional el importe del Remanente de Tesorería positivo, resultante de la liquidación de sus correspondientes presupuestos, que no se destine a la financiación de las operaciones a que se refiere el artículo 38 de esta Ley”*, conforme a la resolución de la Intervención General, de 12 de agosto de 2013, por la que se aprueba la Instrucción reguladora de la contabilización de la obligación de los Organismos Autónomos de transferir a la Administración General su Remanente de Tesorería positivo.

## 6.15. PROVISIONES Y CONTINGENCIAS.

### 6.15.1 Información sobre provisiones, salvo las relativas a avales y otras garantías concedidas

Sin datos

### 6.15.2 Información sobre pasivos contingentes, salvo los relativos a avales y otras garantías concedidas

Sin datos.

### 6.15.3 Información sobre activos contingentes.

Sin datos.

## 6.16. INFORMACIÓN SOBRE EL MEDIO AMBIENTE.

Sin datos





**Región de Murcia**  
 Consejería de Empresa, Empleo,  
 Universidades y Portavocía



Servicio Regional  
**DE EMPLEO y FORMACIÓN**

### 6.17. ACTIVOS EN ESTADO DE VENTA.

Sin datos.

### 6.18. PRESENTACIÓN POR ACTIVIDADES DE LA CUENTA DEL RESULTADO ECONÓMICO PATRIMONIAL.

	NOTAS EN MEMORIA	Ejercicio 2021	Ejercicio 2020
<b>INGRESOS</b>			
Ingresos de gestión ordinaria		111.690.624,21	69.765.504,10
Ingresos financieros		649.649,45	534.222,20
Otros ingresos		13.743.784,06	15.525.335,11
<b>TOTAL INGRESOS</b>	NOTA 23	<b>126.084.057,72</b>	<b>85.825.061,41</b>
<b>GASTOS (PROGRAMAS)</b>			
312A - PRESTACIONES A LOS DESEMPLEADOS		-16.430.210,14	-19.619.697,39
321A - DIRECCIÓN Y SERVICIOS GRALES.DE EMPLEO Y FORMACIÓN		-3.469.852,18	-5.249.516,62
322A - FOMENTO DEL EMPLEO		-37.905.226,87	-26.372.198,63
324A - FORMACIÓN PROFESIONAL OCUPACIONAL Y CONTINUA		-30.755.657,19	-30.180.644,00
324B - ACTUACIONES PARA LA CALIDAD PROFESIONAL		-8.927.896,64	-1.257.437,73
<b>TOTAL GASTOS</b>	NOTA 23	<b>-97.488.843,02</b>	<b>-82.679.494,37</b>

### 6.19. OPERACIONES POR ADMINISTRACIÓN DE RECURSOS POR CUENTA DE OTROS ENTES PÚBLICOS.

Sin datos.





## 6.20. OPERACIONES NO PRESUPUESTARIAS DE TESORERÍA.

### 6.20.1. Estado de deudores no presupuestarios.

ZSC-ZS04

CONCEPTO - DESCRIPCIÓN	SALDO A 1 DE ENERO	MODIF. SALDO INICIAL	CARGOS REALZ. EJERC.	TOTAL DEUDORES	ABONOS REAL. EJERC.	COMPENSACIONES	DEU.PTES.COB.31 DIC.
44201700 AGENCIA DE REC.DEUDORA RECAUD.EJECUTIVA	1.860.068,61		495.562,09	2.355.630,70	1.860.068,61		495.562,09
55000000 CUENTAS CORRIENTES NO BANCARIAS	20.000.000,00		30.000.000,00	50.000.000,00	20.000.000,00		30.000.000,00
<b>* Total</b>	<b>21.860.068,61</b>		<b>30.495.562,09</b>	<b>52.355.630,70</b>	<b>21.860.068,61</b>		<b>30.495.562,09</b>

### 6.20.2. Estado de acreedores no presupuestarios.

ZSC-ZS03

CONCEPTO - DESCRIPCIÓN	SALDO A 1 DE ENERO	MODIF. SALDO INICIAL	ABONOS REALZ. EJERC.	TOTAL ACREEDORES	CARGOS REAL. EJERC.	COMPENSACIONES	AC.PTES.PAGO 31 DIC.
41900000 OTROS ACREEDORES NO PRESUPUESTARIOS			57.783.366,91-	57.783.366,91	57.783.366,91		
41902000 APLICACIÓN EMBARGOS			98.715,99-	98.715,99	98.715,99		
41902012 RETENCIONES CUOTAS SINDICALES			4.169,70-	4.169,70	4.169,70		
41902021 COMPENSACION DEUDAS A TERCEROS	128.398,99		352.662,08-	481.061,07	375.155,01		105.906,06
41902160 RETENCIONES JUDICIALES			8.185,66-	8.185,66	8.185,66		
41902232 NÓMINAS SPEF.			13.115.567,25-	13.115.567,25	13.115.567,25		
41902530 INGR. DUPLICADOS O EXCESIVOS	581.182,70		15.780,87-	596.963,57	11.654,98		585.308,59
41902579 PAGOS DEVUELTOS	237.560,16		47.156,51-	284.716,67	178.640,17		106.076,50
47512002 HACIENDA PÚBLICA ACREED.POR RETENCIONES I.R.P.F	372.759,21		2.660.730,96-	3.033.490,17	2.677.782,88		355.707,29
47512018 RETENCIONES I.R.P.F ARRENDAMIENTOS DE INMUEBLES	5.433,71		50.323,28-	55.756,99	52.229,43		3.527,56
47602005 RETENCIONES PASIVOS PERSONAL TRANSF.			14.425,44-	14.425,44	14.425,44		
47602010 SEGURIDAD SOCIAL CONTINGENCIAS GENERALES	444.975,08		918.501,85-	1.363.476,93	1.289.497,76		73.979,17
47612051 CUOTAS MUFACE			6.860,48-	6.860,48	6.860,48		
56002032 FIANZ.DEF.Y COMP EN METÁLICO LP			17.209,70-	17.209,70	8.106,59		9.103,11





CONCEPTO - DESCRIPCIÓN	SALDO A 1 DE ENERO	MODIF. SALDO INICIAL	ABONOS REALZ. EJERC.	TOTAL ACREEDORES	CARGOS REAL. EJERC.	COMPENSACIONES	AC.PTES.PAGO 31 DIC.
<b>* Total</b>	<b>1.770.309,85</b>		<b>75.093.656,68-</b>	<b>76.863.966,53</b>	<b>75.624.358,25</b>		<b>1.239.608,28</b>

### 6.20.3 Estado de partidas pendientes de aplicación.

#### a) De los cobros pendientes de aplicación.

ZSC-ZS02

CONCEPTO - DESCRIPCIÓN	COBROS PDTES.APL.ENE	MODIF. SALDO INICIAL	COBROS REALZ. EJERC.	TOT.COBROS PDTES.APL	COBROS APLIC. EJERC.	PDTES.APLIC. 31 DIC.
55400381 REINTEGROS EJERCICIO CORRIENTE PTES. APLICACION			773.634,28	773.634,28	773.634,28	
55402009 REINT.ANTICIP.PAGAS PTES.APLIC			19.964,01	19.964,01	19.964,01	
55402170 INGRESOS PENDIENTES APLICACION			191.766.825,25	191.766.825,25	186.086.693,79	5.680.131,46
55402180 ING.A TRAV.ENT.COLAB.PTES.APL.			3.573.636,15	3.573.636,15	3.573.636,15	
55402186 INGRESOS AGENCIA RECAUDACION PTES.APLICA	9.761,57		1.727.317,90	1.737.079,47	1.698.280,22	38.799,25
<b>* Total</b>	<b>9.761,57</b>		<b>197.861.377,59</b>	<b>197.871.139,16</b>	<b>192.152.208,45</b>	<b>5.718.930,71</b>

#### b) De los pagos pendientes de aplicación.

ZSC-ZS01

CONCEPTO - DESCRIPCIÓN	PAGOS PDTES.APL. ENE	MODIF. SALDO INICIAL	PAGOS REALZ. EJERC.	TOT.PAGOS PDTES.APL.	PAGOS APLIC. EJERC.	PDTES.APLIC. 31 DIC.
55500000 PAGOS PENDIENTES DE APLICACION	936.753,94		1.383,91	938.137,85	237.350,46	700.787,39
<b>* Total</b>	<b>936.753,94</b>		<b>1.383,91</b>	<b>938.137,85</b>	<b>237.350,46</b>	<b>700.787,39</b>

### 6.21. CONTRATACIÓN ADMINISTRATIVA. PROCEDIMIENTOS DE ADJUDICACIÓN.

Número e importe de los contratos realizados por la Administración según el tipo de contrato y el sistema de adjudicación

PERIODO: de 01/01/2021 a 31/12/2021

TIPO DE CONTRATO: Todos

ÓRGANO DE CONTRATACIÓN: CARM - C. DE EMPRESA, EMPLEO, UNIVERSIDADES Y PORTAVOCÍA - SERVICIO REGIONAL DE EMPLEO Y FORMACION







TIPO DE CONTRATO	VARIOS CRITERIOS		PROC. NEGOCIADO		ÚNICO CRITERIO		TOTAL	
	Nº	Importe €	Nº	Importe €	Nº	Importe €	Nº	Euros
OBRAS	3	1.340.354,05	0	0	0	0	3	1.340.354,05
SERVICIOS	27	1.261.936,63	1	575.663,52	0	0	28	1.837.600,15
SUMINISTROS	2	36.407,38	0	0	2	736.328,67	4	772.736,05
PRIVADOS	0	0	0	0	2	706.145,46	2	706.145,46
<b>TOTAL</b>	<b>37</b>						<b>37</b>	<b>4.656.835,71</b>
<b>Total Nº contratos: 37</b>		<b>Total Importe €: 4.656.835,71</b>						

#### Número de contratos realizados por la Administración según el tipo de contrato

PERIODO: de 01/01/2021 a 31/12/2021

ÓRGANO DE CONTRATACIÓN: CARM - C. DE EMPRESA, EMPLEO, UNIVERSIDADES Y PORTAVOCÍA - SERVICIO REGIONAL DE EMPLEO Y FORMACION

ÓRGANOS DE CONTRATACIÓN	OBRAS	SERVICIOS	SUMINISTROS	PRIVADOS	TOTAL
CARM - C. DE EMPRESA, EMPLEO, UNIVERSIDADES Y PORTAVOCÍA - SERVICIO REGIONAL DE EMPLEO Y FORMACION	3	28	4	2	37
<b>TOTALES</b>	<b>3</b>	<b>28</b>	<b>4</b>	<b>2</b>	<b>37</b>

No se han registrado contratos con los siguientes tipos: OTROS, SECTORES AGUA, ENERGÍA, TRANSPORTES Y COMUNICACIONES, ADMINISTRATIVOS ESPECIALES, COLABORACIÓN ENTRE EL SECTOR PÚBLICO Y PRIVADO, GESTIÓN DE SERVICIOS PÚBLICOS/CONCESIÓN DE SERVICIOS, CONCESIÓN DE OBRAS, OBRAS,

#### Listado de contratistas a los que se les ha adjudicado contratos según el tipo de procedimiento

PERIODO: de 01/01/2021 a 31/12/2021

TIPO DE PROCEDIMIENTO: Todos

ÓRGANO DE CONTRATACIÓN: CARM - C. DE EMPRESA, EMPLEO, UNIVERSIDADES Y PORTAVOCÍA - SERVICIO REGIONAL DE EMPLEO Y FORMACION



**Región de Murcia**  
 Consejería de Empresa, Empleo,  
 Universidades y Portavocía



REGISTRO	TIPO DE CONTRATO	IMPORTE €	CIF/NIF	ADJUDICATARIO
51/2021	OBRAS	508.822,00	B30604565	OBRAS CIVILES Y SUBTERRANEAS SL
160/2021	SERVICIOS	575.663,52	A73100638	SALZILLO SEGURIDAD, S.A.
439/2021	SERVICIOS	79.899,00	A30080469	AUDIEST AUDITORES SAP
441/2021	SERVICIOS	29.975,00	B73927022	FERSITEC PROYECTOS Y TECNOLOGIAS SLL
442/2021	SERVICIOS	22.869,00	A28923183	ELDU ELECTROAPLICACIONES SA
443/2021	SERVICIOS	8.964,00	B73766826	A3 ASCENSORES S.L
444/2021	SERVICIOS	11.272,80	B73766826	A3 ASCENSORES S.L
445/2021	SERVICIOS	5.313,91	A48027056	ELECNR S. A.
446/2021	SERVICIOS	4.240,92	B73664674	CAMPOS SERRANO BIOLOGOS SL
569/2021	SERVICIOS	21.590,00	B73153314	SEIQUER AUDITORES Y CONSULTORES, S.L.P.
816/2021	SERVICIOS	73.016,00	B73153314	SEIQUER AUDITORES Y CONSULTORES, S.L.P.
817/2021	SERVICIOS	13.400,00	B73153314	SEIQUER AUDITORES Y CONSULTORES, S.L.P.
955/2021	SERVICIOS	46.440,00	A87176590	DIDOSEG DOCUMENTOS S.A.
957/2021	SUMINISTROS	17.346,38	B73887127	VPROYECTA OFICINAS SL
958/2021	SUMINISTROS	19.061,00	B70220884	LAU CREACION S.L.
960/2021	OBRAS	165.667,58	B73633778	PROYECTOS Y SERVICIOS FRANCISCO ROMERO, S.L.L
961/2021	OBRAS	665.864,47	B30872519	ORGANIZACION EMPRESARIAL DEL LEVANTE
987/2021	SUMINISTROS	571.290,23	A81948077	ENDESA ENERGIA SAU
988/2021	SUMINISTROS	165.038,44	A81948077	ENDESA ENERGIA SAU



**Región de Murcia**  
 Consejería de Empresa, Empleo,  
 Universidades y Portavocía



REGISTRO	TIPO DE CONTRATO	IMPORTE €	CIF/NIF	ADJUDICATARIO
1025/2021	SERVICIOS	82.848,00	Q3070001G	COLEGIO OFICIAL DE QUIMICOS DE MURCIA
1027/2021	SERVICIOS	45.216,00	B04739173	ALBORAN FORMACION SL
1029/2021	SERVICIOS	68.832,00	Q3070001G	COLEGIO OFICIAL DE QUIMICOS DE MURCIA
1030/2021	SERVICIOS	28.000,00	B30495345	INICIATIVAS LOCALES S.L.
1031/2021	SERVICIOS	6.720,00	B30495345	INICIATIVAS LOCALES S.L.
1032/2021	SERVICIOS	89.424,00	Q3070001G	COLEGIO OFICIAL DE QUIMICOS DE MURCIA
1033/2021	SERVICIOS	36.576,00	B30495345	INICIATIVAS LOCALES S.L.
1034/2021	SERVICIOS	68.256,00	Q3070001G	COLEGIO OFICIAL DE QUIMICOS DE MURCIA
1036/2021	SERVICIOS	85.680,00	B30495345	INICIATIVAS LOCALES S.L.
1037/2021	SERVICIOS	92.340,00	A28318012	EUROCONTROL, S.A.
1038/2021	SERVICIOS	14.112,00	A28318012	EUROCONTROL, S.A.
1039/2021	SERVICIOS	84.624,00	Q3070001G	COLEGIO OFICIAL DE QUIMICOS DE MURCIA
1040/2021	SERVICIOS	53.496,00	B30495345	INICIATIVAS LOCALES S.L.
1041/2021	SERVICIOS	74.496,00	Q3070001G	COLEGIO OFICIAL DE QUIMICOS DE MURCIA
1042/2021	SERVICIOS	36.912,00	B04739173	ALBORAN FORMACION SL
1043/2021	SERVICIOS	77.424,00	B04739173	ALBORAN FORMACION SL
1245/2021	PRIVADOS	21.600,00	22147172N	LLORENS COELLO DE PORTUGAL, MERCEDES
1246/2021	PRIVADOS	684.545,46	A08663619	CAIXA BANK S.A.



## 6.22. VALORES RECIBIDOS EN DEPÓSITO.

Sin datos.

## 6.23. INFORMACIÓN PRESUPUESTARIA.

### 6.23.1 Presupuesto corriente.

#### 6.23.1.1 Presupuesto de gastos.

##### a) Modificaciones de crédito.

ZSI-M207

MODIFICACIONES DE CRÉDITO POR SECCIONES

Mes: 1 a 12

Sección	Créd. Extraord.	Supl.Crédito	Ampl.Crédito	Tran.Positivas	Tran.Negativas	Inc.Rtes.Créd	Créd.Gen.Ingresos	Bajas Anul.Rectif	Otras_Modific	Total_Modific
<b>57 SERVICIO REGIONAL DE EMPLEO Y FORMACIÓN</b>				15.533.703,57	15.533.703,57-		26.172.008,77		47.748.179,40	73.920.188,17
<b>* Total</b>				<b>15.533.703,57</b>	<b>15.533.703,57-</b>		<b>26.172.008,77</b>		<b>47.748.179,40</b>	<b>73.920.188,17</b>

ZSI-M209

MODIFICACIONES DE CREDITO POR CAPITULO

Mes: 1 a 12

Capítulo	Créd. Extraord.	Supl.Crédito	Ampl.Crédito	Tran.Positivas	Tran.Negativas	Inc.Rtes.Créd	Créd.Gen.Ingresos	Bajas Anul.Rectif	Otras_Modific	Total_Modific
<b>1 GASTOS DE PERSONAL</b>				128.500,00	128.500,00-		193.058,53			193.058,53
<b>2 GASTOS CORRIENTES EN BIENES Y SERVICIOS</b>				730.483,87	799.719,91-		330.537,92		223.779,23	485.081,11
<b>3 GASTOS FINANCIEROS</b>				3.175,66	567,74-				567,74	3.175,66
<b>4 TRANSFERENCIAS CORRIENTES</b>				14.464.672,95	14.452.855,95-		24.355.869,24		44.717.287,49	69.084.973,73
<b>6 INVERSIONES REALES</b>				206.871,09	152.059,97-		1.201.461,00		2.806.544,94	4.062.817,06
<b>7 TRANSFERENCIAS DE CAPITAL</b>							91.082,08			91.082,08
<b>* Total</b>				<b>15.533.703,57</b>	<b>15.533.703,57-</b>		<b>26.172.008,77</b>		<b>47.748.179,40</b>	<b>73.920.188,17</b>





Región de Murcia  
Consejería de Empresa, Empleo,  
Universidades y Portavocía



LQP-M211  
FINANCIACIÓN Modificaciones de Crédito  
Mes: 1 a 12

Clasif. Económica	Créd.Extraord.	Créd.Suplemen.	Créd.Ampliaci.	Inc.Remanentes	Cr.Ge.Ingresos	Créd.Rectific.	Otras_Modific.	Tran.Positivas	Tran.Negativas	Total_Modific.
40418 INEM-PLAN TRABAJO CENTRO NAC.FORMAC.OCUA					180.193,70					180.193,70
40421 FORMACION PARA EL EMPLEO					13.107.550,43					13.107.550,43
40429 POLÍTICAS ACTIVAS DE EMPLEO					6.316.170,00					6.316.170,00
42000 PARA GASTOS GENERALES DE FUNCIONAMIENTO					715.032,12					715.032,12
42016 ACTUACIONES PACTO DE ESTADO VIOLENCIA DE					30.000,00					30.000,00
49404 MRR Empleo y Asuntos Laborales					2.364.715,00					2.364.715,00
70406 MODERNIZACIÓN DE LOS SERVICIOS PÚBLICOS D					419.971,62					419.971,62
79704 MRR Empleo y Asuntos Laborales					900.000,00					900.000,00
87000 REMANENTE DE TESORERÍA AFECTADO					2.138.375,90		47.748.179,40			49.886.555,30
<b>* Total</b>					<b>26.172.008,77</b>		<b>47.748.179,40</b>			<b>73.920.188,17</b>

b) Remanentes de crédito.

LQP-M213  
Remanentes de Crédito

Partida Presupuestaria / Descripción	Remanente Compromt.	Remanent.No Comprom.	Total
10000 RETRIBUCIONES BÁSICAS		161,24	161,24
10001 OTRAS REMUNERACIONES		358,00	358,00
12000 SUELDO		60.694,80	60.694,80
12001 TRIENIOS		9.820,59	9.820,59
12002 COMPLEMENTO DE DESTINO		25.067,49	25.067,49
12003 COMPLEMENTO ESPECÍFICO DEL PUESTO DE TRABAJO		32.227,67	32.227,67
12004 COMPLEMENTOS PERSONALES Y TRANSITORIOS		94,60	94,60
12005 OTRAS REMUNERACIONES		11.215,10	11.215,10
12007 COMPLEMENTO DE CARRERA		1.965,62	1.965,62



Región de Murcia  
Consejería de Empresa, Empleo,  
Universidades y Portavocía

**Sef**  
Servicio Regional  
DE EMPLEO y FORMACIÓN

Partida Presupuestaria / Descripción	Remanente Compromt.	Remanent.No Comprom.	Total
<b>12100 SUELDO</b>		8.792,97	8.792,97
<b>12101 TRIENIOS</b>		511,33	511,33
<b>12102 COMPLEMENTO DE DESTINO</b>		2.736,80-	2.736,80-
<b>12103 COMPLEMENTO ESPECÍFICO DEL PUESTO DE TRABAJO</b>		4.952,73-	4.952,73-
<b>12105 OTRAS REMUNERACIONES</b>		874,83-	874,83-
<b>12107 COMPLEMENTO DE CARRERA</b>		202,00	202,00
<b>16000 SEGURIDAD SOCIAL</b>		83.789,19	83.789,19
<b>21200 EDIFICIOS</b>		1.000,00	1.000,00
<b>21300 MAQUINARIA</b>		1.000,00	1.000,00
<b>21301 INSTALACIONES</b>		1.546,00	1.546,00
<b>21302 UTILLAJE</b>		10,00	10,00
<b>21400 ELEMENTOS DE TRANSPORTE</b>		10,00	10,00
<b>21500 MOBILIARIO Y ENSERES</b>		4.804,19	4.804,19
<b>21900 OTRO INMOVILIZADO MATERIAL</b>		2.000,00	2.000,00
<b>22000 ORDINARIO NO INVENTARIABLE</b>		13.129,18	13.129,18
<b>22001 PRENSA, REVISTAS, LIBROS Y OTRAS PUBLICACIONES</b>		563,39	563,39
<b>22002 MATERIAL INFORMÁTICO NO INVENTARIABLE</b>		5.000,00	5.000,00
<b>22100 ENERGÍA ELÉCTRICA</b>		1.000,00	1.000,00
<b>22101 AGUA</b>		1.000,00	1.000,00
<b>22103 COMBUSTIBLE Y CARBURANTES PARA AUTOMOCION</b>	921,18	9.857,09	10.778,27
<b>22104 VESTUARIO</b>		406,42	406,42
<b>22106 PRODUCTOS FARMACÉUTICOS Y MATERIAL SANITARIO</b>		500,00	500,00
<b>22109 OTROS SUMINISTROS</b>		25.374,14	25.374,14
<b>22200 TELEFÓNICAS</b>		1.000,00	1.000,00
<b>22201 POSTALES Y TELEGRÁFICAS</b>		59,52	59,52
<b>22202 TÉLEX Y TELEFAX</b>		697,00	697,00
<b>22203 INFORMÁTICAS</b>		5.000,00	5.000,00



Partida Presupuestaria / Descripción	Remanente Compromt.	Remanent.No Comprom.	Total
22209 OTRAS COMUNICACIONES		144,00	144,00
22300 TRANSPORTES		6.000,00	6.000,00
22401 DE EDIFICIOS Y LOCALES		700,00	700,00
22409 DE OTROS RIESGOS		3.885,05-	3.885,05-
22500 ESTATALES		479,00	479,00
22501 AUTONÓMICOS		28,98-	28,98-
22502 LOCALES		4.000,00	4.000,00
22601 ATENCIONES PROTOCOLARIAS Y REPRESENTATIVAS		1.000,00	1.000,00
22603 JURÍDICOS, CONTENCIOSOS		481,30-	481,30-
22605 REMUNERACIONES A AGENTES MEDIADORES INDEPENDIENTES		52,82	52,82
22606 REUNIONES, CONFERENCIAS Y CURSOS		4.514,00	4.514,00
22609 OTROS GASTOS DIVERSOS		5.301,72	5.301,72
22700 LIMPIEZA Y ASEO	1.924,07	6.765,74	8.689,81
22701 SEGURIDAD		100,00	100,00
22703 POSTALES	175.673,00	0,99	175.673,99
22706 ESTUDIOS Y TRABAJOS TÉCNICOS	4.105,19	59.462,37	63.567,56
22709 OTROS		508,20-	508,20-
23001 REEMBOLSO DE GASTOS DE ALTOS CARGOS		2.000,00	2.000,00
23002 DEL PERSONAL		2.000,00	2.000,00
23101 DE ALTOS CARGOS		2.223,40	2.223,40
23102 DEL PERSONAL		1.911,40	1.911,40
35000 INTERESES DE DEMORA		0,07	0,07
62600 MOBILIARIO Y ENSERES		0,45	0,45
62700 EQUIPOS PARA PROCESOS DE INFORMACIÓN		222,72	222,72
63600 MOBILIARIO Y ENSERES			
<b>* 321A DIRECCIÓN Y SERVICIOS GRALES.DE EMPLEO Y FORMACIÓN</b>	<b>182.623,44</b>	<b>392.268,32</b>	<b>574.891,76</b>
<b>** 5701 DIRECCIÓN Y SERVICIOS GENERALES</b>	<b>182.623,44</b>	<b>392.268,32</b>	<b>574.891,76</b>



Región de Murcia  
Consejería de Empresa, Empleo,  
Universidades y Portavocía

**Sef**  
Servicio Regional  
DE EMPLEO y FORMACIÓN

Partida Presupuestaria / Descripción	Remanente Compromt.	Remanent.No Comprom.	Total
<b>12000 SUELDO</b>		42.922,55	42.922,55
<b>12001 TRIENIOS</b>		4.176,77	4.176,77
<b>12002 COMPLEMENTO DE DESTINO</b>		21.585,87	21.585,87
<b>12003 COMPLEMENTO ESPECÍFICO DEL PUESTO DE TRABAJO</b>		32.193,83	32.193,83
<b>12005 OTRAS REMUNERACIONES</b>		6.417,16	6.417,16
<b>12007 COMPLEMENTO DE CARRERA</b>		844,36	844,36
<b>12400 SUELDO</b>		180.979,26	180.979,26
<b>12401 TRIENIOS</b>		6.087,40	6.087,40
<b>12402 COMPLEMENTO DE DESTINO</b>		48.119,56	48.119,56
<b>12403 COMPLEMENTO ESPECIFICO DEL PUESTO DE TRABAJO</b>		41.616,00	41.616,00
<b>12405 OTRAS REMUNERACIONES</b>		21.498,72	21.498,72
<b>12407 COMPLEMENTO DE CARRERA</b>		1.012,19	1.012,19
<b>16000 SEGURIDAD SOCIAL</b>		151.337,35	151.337,35
<b>21200 EDIFICIOS</b>		100,00	100,00
<b>21300 MAQUINARIA</b>		1.126,00	1.126,00
<b>21301 INSTALACIONES</b>		100,00	100,00
<b>21400 ELEMENTOS DE TRANSPORTE</b>		10,00	10,00
<b>21500 MOBILIARIO Y ENSERES</b>		100,00	100,00
<b>21900 OTRO INMOVILIZADO MATERIAL</b>		10,00	10,00
<b>22000 ORDINARIO NO INVENTARIABLE</b>		1.300,00	1.300,00
<b>22002 MATERIAL INFORMÁTICO NO INVENTARIABLE</b>		100,00	100,00
<b>22109 OTROS SUMINISTROS</b>		100,00	100,00
<b>22201 POSTALES Y TELEGRÁFICAS</b>		474,08	474,08
<b>22300 TRANSPORTES</b>		2.000,00	2.000,00
<b>22602 PUBLICIDAD Y PROPAGANDA</b>		1.000,00	1.000,00
<b>22603 JURÍDICOS, CONTENCIOSOS</b>		1.000,00	1.000,00
<b>22609 OTROS GASTOS DIVERSOS</b>		3.000,00	3.000,00





Partida Presupuestaria / Descripción	Remanente Compromt.	Remanent.No Comprom.	Total
22701 SEGURIDAD		500,00	500,00
22703 POSTALES		9.000,00	9.000,00
22706 ESTUDIOS Y TRABAJOS TÉCNICOS	13.684,85	36.844,13	50.528,98
22709 OTROS	96.800,00		96.800,00
23002 DEL PERSONAL		2.000,00	2.000,00
23102 DEL PERSONAL		2.474,11	2.474,11
46501 PLANES DE CONTRATACION TEMPORAL		316.774,50	316.774,50
46801 AGENCIAS DE DESARROLLO LOCAL		335,00	335,00
47501 INICIATIVA EMPRESARIAL Y AUTOEMPLEO		5.546.939,04	5.546.939,04
47502 INSERCIÓN LABORAL DE PERSONAS DISCAPACITADAS	801.733,24	72.402,10	874.135,34
47505 CUOTAS SOCIALES Y CAPITALIZACION DE PRESTACIONES		95.200,48	95.200,48
48107 ACTUACIONES APOYO A LA MUJER E IGUALDAD OPORTUNID.		108.498,40	108.498,40
48109 CONCILIACION DE LA VIDA LABORAL Y FAMILIAR			
48506 EMPLEO PUBLICO INSTITUCIONAL	1.565,57	570.171,84	571.737,41
48509 INICIACION LABORAL DE PERSONAS DISCAPACITADAS		4,74	4,74
77503 INSERCIÓN LABORAL DE PERSONAS DISCAPACITADAS		178.155,21	178.155,21
<b>* 322A FOMENTO DEL EMPLEO</b>	<b>913.783,66</b>	<b>7.508.510,65</b>	<b>8.422.294,31</b>
<b>** 5702 EMPLEO</b>	<b>913.783,66</b>	<b>7.508.510,65</b>	<b>8.422.294,31</b>
12000 SUELDO		29.816,58	29.816,58
12001 TRIENIOS		10.114,15	10.114,15
12002 COMPLEMENTO DE DESTINO		11.231,82	11.231,82
12003 COMPLEMENTO ESPECÍFICO DEL PUESTO DE TRABAJO		13.649,20	13.649,20
12005 OTRAS REMUNERACIONES		5.847,11	5.847,11
12007 COMPLEMENTO DE CARRERA		1.299,86	1.299,86
12400 SUELDO		324.749,86	324.749,86
12401 TRIENIOS		896,93	896,93
12402 COMPLEMENTO DE DESTINO		77.005,54	77.005,54



Partida Presupuestaria / Descripción	Remanente Compromt.	Remanent.No Comprom.	Total
12403 COMPLEMENTO ESPECIFICO DEL PUESTO DE TRABAJO		63.855,70-	63.855,70-
12405 OTRAS REMUNERACIONES		43.655,89-	43.655,89-
12407 COMPLEMENTO DE CARRERA		277,79	277,79
16000 SEGURIDAD SOCIAL		117.269,16	117.269,16
20300 ARRENDAMIENTOS DE MAQUINARIA		18.657,13	18.657,13
21200 EDIFICIOS		12.051,23	12.051,23
21300 MAQUINARIA	0,08	1.529,81	1.529,89
21301 INSTALACIONES	553,75	5.682,04	6.235,79
21302 UTILLAJE		500,00	500,00
21400 ELEMENTOS DE TRANSPORTE		500,00	500,00
21500 MOBILIARIO Y ENSERES		500,00	500,00
21900 OTRO INMOVILIZADO MATERIAL		9.729,78-	9.729,78-
22000 ORDINARIO NO INVENTARIABLE		10.684,60	10.684,60
22002 MATERIAL INFORMÁTICO NO INVENTARIABLE		500,00	500,00
22100 ENERGÍA ELÉCTRICA	23.753,70	0,77	23.754,47
22101 AGUA		2.685,08	2.685,08
22103 COMBUSTIBLE Y CARBURANTES PARA AUTOMOCION		1.000,00	1.000,00
22107 COMBUSTIBLE Y CARBURANTES CALEFACCION Y OTROS USOS		2.189,92	2.189,92
22109 OTROS SUMINISTROS		2.270,10	2.270,10
22201 POSTALES Y TELEGRÁFICAS		500,00	500,00
22300 TRANSPORTES		500,00	500,00
22409 DE OTROS RIESGOS		905,59	905,59
22502 LOCALES		690,32	690,32
22602 PUBLICIDAD Y PROPAGANDA		24.205,83	24.205,83
22603 JURÍDICOS, CONTENCIOSOS		1.182,87-	1.182,87-
22606 REUNIONES, CONFERENCIAS Y CURSOS	148.431,18	280.418,29	428.849,47
22609 OTROS GASTOS DIVERSOS		10.000,00	10.000,00



Partida Presupuestaria / Descripción	Remanente Compromt.	Remanent.No Comprom.	Total
22700 LIMPIEZA Y ASEO	0,16		0,16
22701 SEGURIDAD		156,45	156,45
22706 ESTUDIOS Y TRABAJOS TÉCNICOS	81.339,44	478.091,06	559.430,50
22709 OTROS		3.922,00	3.922,00
23002 DEL PERSONAL		2.552,40	2.552,40
23102 DEL PERSONAL		3.237,30	3.237,30
40999 ACTUACIONES EN OTRAS AREAS SECTOR PUBLICO ESTATAL			
42000 A LA ADMINISTRACIÓN GRAL.DE LA COMUNIDAD AUTÓNOMA			
44009 AL INSTITUTO DE TURISMO DE LA REGIÓN DE MURCIA			
46351 ENTID.PROMOT.PR.ESC.TALLER,CASAS OFIC.Y TAL.EMPLEO	14.503.967,63	73.466,92	14.577.434,55
46352 CURSOS FORMACION PARA EL EMPLEO	4.607.038,44	1.237.035,47	5.844.073,91
47354 CURSOS FORMACION PARA EL EMPLEO	22.411.310,18	764.253,70	23.175.563,88
47399 OTRAS ACTUACIONES EN MATERIA DE FORMACION			
48300 BECAS Y AYUDAS PARA ESTUDIOS		1.114,12	1.114,12
48354 CURSOS FORMACION PARA EL EMPLEO	9.181.910,62	1.693.384,34	10.875.294,96
48357 ENTID.PROMOT.PR.ESC.TALLER,CASAS OFIC.Y TAL.EMPLEO	2.744.255,94	242,95	2.744.498,89
48399 OTRAS ACTUACIONES EN MATERIA DE FORMACION	40.500,00	105.910,42	146.410,42
62300 MAQUINARIA			
62600 MOBILIARIO Y ENSERES		0,33	0,33
62700 EQUIPOS PARA PROCESOS DE INFORMACIÓN		93,20	93,20
63600 MOBILIARIO Y ENSERES			
63700 EQUIPOS PARA PROCESOS DE INFORMACIÓN		0,01	0,01
<b>* 324A FORMACIÓN PROFESIONAL OCUPACIONAL Y CONTINUA</b>	<b>53.743.061,12</b>	<b>5.059.154,06</b>	<b>58.802.215,18</b>
42000 A LA ADMINISTRACIÓN GRAL.DE LA COMUNIDAD AUTÓNOMA			
43106 A LA FUNDACIÓN INTEGRAL			
46350 FORMACION DE RECURSOS HUMANOS	536.767,60	1.872.878,93	2.409.646,53
46351 ENTID.PROMOT.PR.ESC.TALLER,CASAS OFIC.Y TAL.EMPLEO	614.576,26	57.991,48	672.567,74



Partida Presupuestaria / Descripción	Remanente Compromt.	Remanent.No Comprom.	Total
47352 FORMACION DE RECURSOS HUMANOS	2.113.600,44	300.844,66	2.414.445,10
48356 PROGRAMAS Y OTROS CURSOS DE FORMACION	863.618,85	173.091,07	1.036.709,92
<b>* 324B ACTUACIONES PARA LA CALIDAD PROFESIONAL</b>	<b>4.128.563,15</b>	<b>2.404.806,14</b>	<b>6.533.369,29</b>
<b>** 5703 FORMACIÓN</b>	<b>57.871.624,27</b>	<b>7.463.960,20</b>	<b>65.335.584,47</b>
12000 SUELDO		212.627,81	212.627,81
12001 TRIENIOS		21.535,91	21.535,91
12002 COMPLEMENTO DE DESTINO		86.171,58	86.171,58
12003 COMPLEMENTO ESPECÍFICO DEL PUESTO DE TRABAJO		103.395,43	103.395,43
12005 OTRAS REMUNERACIONES		6.365,23	6.365,23
12007 COMPLEMENTO DE CARRERA		5.307,78	5.307,78
12100 SUELDO		20.585,36	20.585,36
12101 TRIENIOS		859,67	859,67
12102 COMPLEMENTO DE DESTINO		8.500,05	8.500,05
12103 COMPLEMENTO ESPECÍFICO DEL PUESTO DE TRABAJO		7.422,41	7.422,41
12105 OTRAS REMUNERACIONES		3.585,95	3.585,95
12107 COMPLEMENTO DE CARRERA		808,00	808,00
12400 SUELDO		721.914,80	721.914,80
12401 TRIENIOS		30.859,65	30.859,65
12402 COMPLEMENTO DE DESTINO		332.975,54	332.975,54
12403 COMPLEMENTO ESPECIFICO DEL PUESTO DE TRABAJO		337.842,04	337.842,04
12405 OTRAS REMUNERACIONES		27.803,39	27.803,39
12407 COMPLEMENTO DE CARRERA		1.025,28	1.025,28
16000 SEGURIDAD SOCIAL		737.532,60	737.532,60
16200 FORMACIÓN Y PERFECCIONAMIENTO DEL PERSONAL		2.890,00	2.890,00
20200 ARRENDAMIENTOS DE EDIFICIOS	2.178,00	21,37	2.199,37
21200 EDIFICIOS		16.497,66	16.497,66
21300 MAQUINARIA	0,01	9.848,92-	9.848,91-



Partida Presupuestaria / Descripción	Remanente Compromt.	Remanent.No Comprom.	Total
21301 INSTALACIONES	796,33	20.616,14	21.412,47
21302 UTILLAJE		500,00	500,00
21400 ELEMENTOS DE TRANSPORTE		500,00	500,00
21500 MOBILIARIO Y ENSERES		1.834,50	1.834,50
22000 ORDINARIO NO INVENTARIABLE		18.798,56	18.798,56
22002 MATERIAL INFORMÁTICO NO INVENTARIABLE		1.000,00	1.000,00
22100 ENERGÍA ELÉCTRICA	141.074,17	113,96-	140.960,21
22101 AGUA		27.821,86	27.821,86
22109 OTROS SUMINISTROS		11.945,69-	11.945,69-
22201 POSTALES Y TELEGRÁFICAS		5.000,00	5.000,00
22300 TRANSPORTES		52.957,80	52.957,80
22409 DE OTROS RIESGOS		1.144,91	1.144,91
22502 LOCALES		3.794,27	3.794,27
22603 JURÍDICOS, CONTENCIOSOS		500,00	500,00
22606 REUNIONES, CONFERENCIAS Y CURSOS		6.224,75	6.224,75
22609 OTROS GASTOS DIVERSOS		8.000,00	8.000,00
22700 LIMPIEZA Y ASEO	4.072,06	1.485,17-	2.586,89
22701 SEGURIDAD	27,27		27,27
22706 ESTUDIOS Y TRABAJOS TÉCNICOS	2.536,01	62.232,96	64.768,97
22707 ESTUDIOS Y TRAB.TECN. INFORMATIC.YPROCESO DE DATOS	6.332,33	6.332,17-	0,16
22709 OTROS	2.670,26	45.990,25	48.660,51
23002 DEL PERSONAL		2.980,50	2.980,50
23102 DEL PERSONAL		7.484,60	7.484,60
48599 OTRAS ACTUACIONES MAT.DE EMPLEO Y RELAC.LABORALES		7.219,84	7.219,84
62000 TERRENOS Y BIENES NATURALES		467.529,97	467.529,97
62100 EDIFICIOS	188.216,34	1.110.605,01	1.298.821,35
62200 INSTALACIONES TÉCNICAS		4.548,42-	4.548,42-



Región de Murcia  
Consejería de Empresa, Empleo,  
Universidades y Portavocía

**Sef**  
Servicio Regional  
DE EMPLEO y FORMACIÓN

Partida Presupuestaria / Descripción	Remanente Compromt.	Remanent.No Comprom.	Total
62600 MOBILIARIO Y ENSERES	39.010,25	10.843,54	49.853,79
62700 EQUIPOS PARA PROCESOS DE INFORMACIÓN		8.555,03-	8.555,03-
62900 OTROS ACTIVOS MATERIALES		17.637,15-	17.637,15-
63100 EDIFICIOS	49.548,88	1.160.685,81	1.210.234,69
63200 INSTALACIONES TÉCNICAS		35.863,58-	35.863,58-
63600 MOBILIARIO Y ENSERES		23.918,74-	23.918,74-
63700 EQUIPOS PARA PROCESOS DE INFORMACIÓN		100,00	100,00
63900 OTROS ACTIVOS MATERIALES	23.063,81	22.963,81-	100,00
64500 APLICACIONES INFORMÁTICAS		3.000,00	3.000,00
<b>* 312A PRESTACIONES A LOS DESEMPLEADOS</b>	<b>459.525,72</b>	<b>5.570.680,14</b>	<b>6.030.205,86</b>
<b>** 5704 INTERMEDIACIÓN Y CONTRATOS</b>	<b>459.525,72</b>	<b>5.570.680,14</b>	<b>6.030.205,86</b>
<b>*** Total</b>	<b>59.427.557,09</b>	<b>20.935.419,31</b>	<b>80.362.976,40</b>



c) Ejecución de proyectos de inversión.  
 M216

Proyecto	Descripción Proyecto	Posición esupuestaria	Descripción	Inversión total	Inversión realizada a 1 Enero	Inversión realizada en ejercicio	Comprometido 2022	Comprometido 2023	Comprometido 2024	Comprometido posterior
32483	DOTACION EQUIPAMIENTO SERVICIOS FORMACIO	G/324A/62300	MAQUINARIA	78.211,96	60.066,80	18.145,16	0,00	0,00	0,00	0,00
32483	DOTACION EQUIPAMIENTO SERVICIOS FORMACIO	G/324A/62600	MOBILIARIO Y ENSERES	211.001,35	164.357,06	46.644,29	0,00	0,00	0,00	0,00
32483	DOTACION EQUIPAMIENTO SERVICIOS FORMACIO	G/324A/62700	EQUIPOS PARA PROCESOS DE INFORMACIÓN	33.897,10	32.590,30	1.306,80	0,00	0,00	0,00	0,00
32483	DOTACION EQUIPAMIENTO SERVICIOS FORMACIO	G/324A/63600	MOBILIARIO Y ENSERES	19.147,12	16.136,89	3.010,23	0,00	0,00	0,00	0,00
32483	DOTACION EQUIPAMIENTO SERVICIOS FORMACIO	G/324A/63700	EQUIPOS PARA PROCESOS DE INFORMACIÓN	3.202,11	0,00	3.202,11	0,00	0,00	0,00	0,00
32484	DOTACION EQUIPAM SERV GEN EMPLEO FORMAC	G/321A/62600	MOBILIARIO Y ENSERES	505.334,46	504.378,56	955,90	0,00	0,00	0,00	0,00
32484	DOTACION EQUIPAM SERV GEN EMPLEO FORMAC	G/321A/62700	EQUIPOS PARA PROCESOS DE INFORMACIÓN	429.368,10	428.367,33	1.000,77	0,00	0,00	0,00	0,00
32484	DOTACION EQUIPAM SERV GEN EMPLEO FORMAC	G/321A/63600	MOBILIARIO Y ENSERES	593,20	0,00	593,20	0,00	0,00	0,00	0,00
33626	MODERNIZACIÓN SIST.PÚBLIC.REG.EMPLEO	G/312A/62100	EDIFICIOS	540.763,45	528.421,45	12.342,00	0,00	0,00	0,00	0,00
33626	MODERNIZACIÓN SIST.PÚBLIC.REG.EMPLEO	G/312A/62200	INSTALACIONES TÉCNICAS	487.404,27	482.755,85	4.648,42	0,00	0,00	0,00	0,00
33626	MODERNIZACIÓN SIST.PÚBLIC.REG.EMPLEO	G/312A/62600	MOBILIARIO Y ENSERES	948.671,60	936.412,39	12.259,21	0,00	0,00	0,00	0,00
33626	MODERNIZACIÓN SIST.PÚBLIC.REG.EMPLEO	G/312A/62700	EQUIPOS PARA PROCESOS DE INFORMACIÓN	1.540.774,52	1.498.974,54	41.799,98	0,00	0,00	0,00	0,00
33626	MODERNIZACIÓN SIST.PÚBLIC.REG.EMPLEO	G/312A/62900	OTROS ACTIVOS MATERIALES	189.012,84	171.275,69	17.737,15	0,00	0,00	0,00	0,00
33626	MODERNIZACIÓN SIST.PÚBLIC.REG.EMPLEO	G/312A/63100	EDIFICIOS	444.232,91	279.985,91	774,40	163.472,60	0,00	0,00	0,00





Proyecto	Descripción Proyecto	Posición esupuestaria	Descripción	Inversión total	Inversión realizada a 1 Enero	Inversión realizada en ejercicio	Comprometido 2022	Comprometido 2023	Comprometido 2024	Comprometido posterior
33626	MODERNIZACIÓN SIST.PÚBLIC.REG.EMPLEO	G/312A/63200	INSTALACIONES TÉCNICAS	241.929,01	209.928,39	32.000,62	0,00	0,00	0,00	0,00
33626	MODERNIZACIÓN SIST.PÚBLIC.REG.EMPLEO	G/312A/63600	MOBILIARIO Y ENSERES	102.282,30	78.263,56	24.018,74	0,00	0,00	0,00	0,00
41118	ADQ. LOCAL DESTINADO OFIC.EMPLEO MURCIA	G/312A/62000	TERRENOS Y BIENES NATURALES	330.574,53	0,00	330.574,53	0,00	0,00	0,00	0,00
41118	ADQ. LOCAL DESTINADO OFIC.EMPLEO MURCIA	G/312A/62100	EDIFICIOS	510.724,02	0,00	510.724,02	0,00	0,00	0,00	0,00
42214	INVERS. EXTRAORD.SERV.CENTRALES COVID-19	G/321A/62600	MOBILIARIO Y ENSERES	5.826,45	4.779,80	1.046,65	0,00	0,00	0,00	0,00
46211	CONSTRUCC.EDIFIC.OFIC.EMPLEO DE CIEZA	G/312A/62100	EDIFICIOS	484.826,80	34.378,52	285.566,28	164.882,00	0,00	0,00	0,00
46703	REHABILITACIÓN OFICINA DE EMPLEO RONDA	G/312A/63100	EDIFICIOS	804.149,34	0,00	11.017,05	793.132,29	0,00	0,00	0,00
46703	REHABILITACIÓN OFICINA DE EMPLEO RONDA	G/312A/63200	INSTALACIONES TÉCNICAS	3.962,96	0,00	3.962,96	0,00	0,00	0,00	0,00

**6.23.1.2. Presupuesto de ingresos.**

a) Proceso de gestión.

a.1) Derechos anulados

LQP-M314

A.2) Anulación de Derechos Presupuestarios

Mes: 1 a 12

Clasificación Económica	Anul.liquidaciones	Aplazam. y Fraccion	Devolución ingreso	Total Dchos.Anula.
38000 DE EJERCICIOS CERRADOS	1.567,22			1.567,22
<b>* 380 DE EJERCICIOS CERRADOS</b>	<b>1.567,22</b>			<b>1.567,22</b>
38206 REINTEGROS DEL FONDO SOCIAL EUROPEO	46.637,15		658,32	47.295,47
38264 REINTEGROS FSE. PROGRAMA OP. 2007-2013			3.839,82	3.839,82
38268 REINTEGROS FORMACIÓN PARA EL EMPLEO	89.698,82		225.999,75	315.698,57





Región de Murcia  
Consejería de Empresa, Empleo,  
Universidades y Portavocía



Clasificación Económica	Anul.liquidaciones	Aplazam. y Fraccion	Devolución ingreso	Total Dchos.Anula.
38270 REINTEGROS POLITICAS ACTIVAS DE EMPLEO-S	257.777,69		15.955,14	273.732,83
<b>* 382 DE SUBVENCIONES COFINANCIADAS</b>	<b>394.113,66</b>		<b>246.453,03</b>	<b>640.566,69</b>
39100 RECARGO DE APREMIO POR DEUDAS TRIBUTARIA			1.813,00	1.813,00
39101 INTERESES DE DEMORA	35.660,17			35.660,17
39103 MULTAS Y SANCIONES ADMINISTRATIVAS NO TR	150,00		5.892,00	6.042,00
<b>* 391 RECARGOS, MULTAS Y COSTAS</b>	<b>35.810,17</b>		<b>7.705,00</b>	<b>43.515,17</b>
40404 MODERNIZACIÓN DE LOS SERVICIOS PÚBLICOS			775.571,76	775.571,76
40421 FORMACION PARA EL EMPLEO			7.270.827,04	7.270.827,04
40429 POLÍTICAS ACTIVAS DE EMPLEO			5.031.075,69	5.031.075,69
<b>* 404 SUBVENC.FINALISTAS ACTUAC.ÁREA EMPLEO Y RE</b>			<b>13.077.474,49</b>	<b>13.077.474,49</b>
49204 PROGRAMA ERASMUS+			1.538,00	1.538,00
<b>* 492 OTRAS TRANSFERENCIAS CORRIENTES DE UNIÓN E</b>			<b>1.538,00</b>	<b>1.538,00</b>
<b>** Total</b>	<b>431.491,05</b>		<b>13.333.170,52</b>	<b>13.764.661,57</b>

a.2 ) Derechos cancelados  
Sin datos

a.3) Recaudación neta

LQP-M315

B) Recaudación Neta

Mes: 1 a 12

Clasificación Económica	Recaudación Total	Devoluciones Ingreso	Recaudación Neta
30100 T010.-TASA GENERAL DE ADMINISTRACIÓN	55,77		55,77
<b>* 301 TASAS GENERALES DE LA COMUNIDAD AUTÓNOMA</b>	<b>55,77</b>		<b>55,77</b>
30903 T930-TASA CESION USO INSTALACIONES CNFPO CARTAGENA	1.273,44		1.273,44
<b>* 309 TASAS EN MATERIA DE ENSEÑANZA Y EDUCACIÓN</b>	<b>1.273,44</b>		<b>1.273,44</b>
38100 PAGOS INDEBIDOS	8.730,49		8.730,49



Clasificación Económica	Recaudación Total	Devoluciones Ingreso	Recaudación Neta
38101 SEGURIDAD SOCIAL (I.T.)	768.289,92		768.289,92
<b>* 381 DEL PRESUPUESTO CORRIENTE</b>	<b>777.020,41</b>		<b>777.020,41</b>
38206 REINTEGROS DEL FONDO SOCIAL EUROPEO	124.283,09	658,32	123.624,77
38264 REINTEGROS FSE. PROGRAMA OP. 2007-2013	6.460,88	3.839,82	2.621,06
38268 REINTEGROS FORMACIÓN PARA EL EMPLEO	1.503.744,25	225.999,75	1.277.744,50
38270 REINTEGROS POLITICAS ACTIVAS DE EMPLEO-SEPE	463.858,96	15.955,14	447.903,82
<b>* 382 DE SUBVENCIONES COFINANCIADAS</b>	<b>2.098.347,18</b>	<b>246.453,03</b>	<b>1.851.894,15</b>
39100 RECARGO DE APREMIO POR DEUDAS TRIBUTARIAS	84.029,01	1.813,00	82.216,01
39101 INTERESES DE DEMORA	126.234,66		126.234,66
39103 MULTAS Y SANCIONES ADMINISTRATIVAS NO TRIBUTARIAS	23.718,00	5.892,00	17.826,00
<b>* 391 RECARGOS, MULTAS Y COSTAS</b>	<b>233.981,67</b>	<b>7.705,00</b>	<b>226.276,67</b>
39902 INDEMNIZACIÓN POR DAÑOS EN BIENES PROPIOS	3.101,02		3.101,02
<b>* 399 INGRESOS DIVERSOS</b>	<b>3.101,02</b>		<b>3.101,02</b>
40404 MODERNIZACIÓN DE LOS SERVICIOS PÚBLICOS DE EMPLEO	1.651.791,80	775.571,76	876.220,04
40418 INEM-PLAN TRABAJO CENTRO NAC.FORMAC.OCUPACIONAL	199.078,45		199.078,45
40421 FORMACION PARA EL EMPLEO	23.708.859,00	7.270.827,04	16.438.031,96
40429 POLÍTICAS ACTIVAS DE EMPLEO	31.689.926,00	5.031.075,69	26.658.850,31
<b>* 404 SUBVENC.FINALISTAS ACTUAC.ÁREA EMPLEO Y RELAC.LABO</b>	<b>57.249.655,25</b>	<b>13.077.474,49</b>	<b>44.172.180,76</b>
42000 PARA GASTOS GENERALES DE FUNCIONAMIENTO	4.069.554,22		4.069.554,22
42002 ACTUACIONES COFINANCIADAS POR EL F.S.E.	479.427,00		479.427,00
<b>* 420 DE LA CONSEJERÍA A LA QUE ESTÁ ADSCRITO</b>	<b>4.548.981,22</b>		<b>4.548.981,22</b>
49204 PROGRAMA ERASMUS+	17.366,80	1.538,00	15.828,80
<b>* 492 OTRAS TRANSFERENCIAS CORRIENTES DE UNIÓN EUROPEA</b>	<b>17.366,80</b>	<b>1.538,00</b>	<b>15.828,80</b>
49404 MRR Empleo y Asuntos Laborales	8.665.759,00		8.665.759,00
<b>* 494 MRR (Mecanismo de Recuperación y Resiliencia)</b>	<b>8.665.759,00</b>		<b>8.665.759,00</b>
70406 MODERNIZACIÓN DE LOS SERVICIOS PÚBLICOS DE EMPLEO	485.500,62		485.500,62
70408 POLÍTICAS ACTIVAS DE EMPLEO	312.780,00		312.780,00



Clasificación Económica	Recaudación Total	Devoluciones Ingreso	Recaudación Neta
70409 CONVOCATORIAS ESPECIFICAS SEPE	554.320,00		554.320,00
* 704 SUBVENC.FINALISTAS ACTUAC.ÁREA EMPLEO Y RELAC.LABO	1.352.600,62		1.352.600,62
79704 MRR Empleo y Asuntos Laborales	900.000,00		900.000,00
* 797 MRR (Mecanismo de Recuperación y Resiliencia)	900.000,00		900.000,00
** Total	75.848.142,38	13.333.170,52	62.514.971,86

b) Devoluciones de ingresos.

LQP-M317

Mes: 1 a 12

Clasificación Económica	Pendientes Pago a 1 enero	Modificación. S.I. y Anulación	Reconocidas en ejercicio	Total Devol. Rdas	Prescripciones	Pagadas en ejercicio.	Pendientes de pago 31 Dic
30101 T020.-TASA GRAL.POR PRESTAC.SE							
* 301 TASAS GENERALES DE LA COMUNIDAD							
38000 DE EJERCICIOS CERRADOS							
* 380 DE EJERCICIOS CERRADOS							
38103 POR ANUNCIOS A CARGO DE PARTIC							
* 381 DEL PRESUPUESTO CORRIENTE							
38203 REINTEGROS PLAN FIP							
38206 REINTEGROS DEL FONDO SOCIAL EU			658,32	658,32		658,32	
38250 REINT.INEM.ESC.TALLER,CASAS DE							
38252 REINTEGROS INEM PROMOCION EMPL							
38253 REINTEGROS INEM INTEGRACION LA							
38254 REINTEGROS INEM PLAN FORMACION							
38255 REINTEGROS INEM AGENCIAS DESAR							
38256 REINT.INEM PLANES CONTRATAC.TR							
38257 REINT.INEM INFORMAC.ORIENT.BUS							



Región de Murcia  
 Consejería de Empresa, Empleo,  
 Universidades y Portavocía



38258 REINTEGROS INEM EMPLEO PUBLICO							
38264 REINTEGROS FSE. PROGRAMA OP.			3.839,82	3.839,82		3.839,82	
38268 REINTEGROS FORMACIÓN PARA EL E	35.954,87		190.044,88	225.999,75		225.999,75	
38270 REINTEGROS POLITICAS ACTIVAS D			15.955,14	15.955,14		15.955,14	
<b>* 382 DE SUBVENCIONES COFINANCIADAS</b>	<b>35.954,87</b>		<b>210.498,16</b>	<b>246.453,03</b>		<b>246.453,03</b>	
39100 RECARGO DE APREMIO POR DEUDAS			1.813,00	1.813,00		1.813,00	
39101 INTERESES DE DEMORA							
39103 MULTAS Y SANCIONES ADMINISTRAT			5.892,00	5.892,00		5.892,00	
<b>* 391 RECARGOS, MULTAS Y COSTAS</b>			<b>7.705,00</b>	<b>7.705,00</b>		<b>7.705,00</b>	
40404 MODERNIZACIÓN DE LOS SERVICIOS			775.571,76	775.571,76		775.571,76	
40415 INFORMACIÓN,ORIENTAC.BÚSQUEDA							
40418 INEM-PLAN TRABAJO CENTRO NAC.F							
40421 FORMACION PARA EL EMPLEO			7.270.827,04	7.270.827,04		7.270.827,04	
40423 ADAPTACION LABORAL SECTOR TEXT							
40428 SUBV ESPECIALES A TRABAJADORES							
40429 POLÍTICAS ACTIVAS DE EMPLEO			5.031.075,69	5.031.075,69		5.031.075,69	
40430 AGENCIAS DE COLOCACIÓN							
40431 PROGRAMA DE ACTIVACIÓN PARA EL							
<b>* 404 SUBVENC.FINALISTAS ACTUAC.ÁREA E</b>			<b>13.077.474,49</b>	<b>13.077.474,49</b>		<b>13.077.474,49</b>	
40606 PROGRAMA LEONARDO DA VINCI							
40622 PROGRAMAS EDUCATIVOS EUROPEOS							
40638 PROGRAMA ERASMUS+							
<b>* 406 SUBVENC.FINALISTAS PARA ACTUACIO</b>							
42000 PARA GASTOS GENERALES DE FUNC							
42002 ACTUACIONES COFINANCIADAS POR							



Región de Murcia  
Consejería de Empresa, Empleo,  
Universidades y Portavocía



* 420 DE LA CONSEJERÍA A LA QUE ESTÁ A							
49204 PROGRAMA ERASMUS+			1.538,00	1.538,00		1.538,00	
* 492 OTRAS TRANSFERENCIAS CORRIENTES			1.538,00	1.538,00		1.538,00	
68201 DEL F.S.E.							
68252 REINTEGROS INEM.PROMOCION EMPL							
* 682 DE SUBVENCIONES COFINANCIADAS							
70405 INEM. INVERSIONES CNFO							
70409 CONVOCATORIAS ESPECIFICAS SEPE							
* 704 SUBVENC.FINALISTAS ACTUAC.ÁREA E							
72000 PARA OPERACIONES DE CAPITAL							
72001 ACTUACIONES COFINANCIADAS POR							
* 720 DE LA CONSEJERÍA A LA QUE ESTÁ A							
** Total		35.954,87		13.297.215,65	13.333.170,52		13.333.170,52

## 6.23.2 Presupuesto cerrados.

### 1. Presupuesto de gastos.

LQP-C301

Resumen por ejercicio

Mes: 1 a 12

Ejercicio	Obl.Pte. 1 de Enero	Rec.Saldo Entrante	Mod.Saldo Inicial y Anulaciones	Total Obligaciones	Prescripciones	Pagos Realizados	Oblig.Pend.31 Dic.
2019	53.378,38			53.378,38		53.378,38	
2020	3.010.000,17	-12.000,00	-12.000,00	2.998.000,17		2.998.000,17	
<b>TOTAL</b>	<b>3.063.378,55</b>	<b>-12.000,00</b>	<b>-12.000,00</b>	<b>3.051.378,55</b>	<b>0,00</b>	<b>3.051.378,55</b>	<b>0,00</b>



LQP-C305

Resumen por capítulo

Mes: 1 a 12

Capítulo	Obl.Pte. 1 de Enero	Rec.Saldo Entrante	Mod.Saldo Inicial y Anulaciones	Total Obligaciones	Prescripciones	Pagos Realizados	Oblig.Pend.31 Dic.
<b>4 TRANSFERENCIAS CORRIENTES</b>	53.378,38			53.378,38		53.378,38	
<b>2019</b>	<b>53.378,38</b>	<b>0,00</b>	<b>0,00</b>	<b>53.378,38</b>	<b>0,00</b>	<b>53.378,38</b>	<b>0,00</b>
<b>1 GASTOS DE PERSONAL</b>	1.960,00			1.960,00		1.960,00	
<b>2 GASTOS CORRIENTES EN BIENES Y SERVICIOS</b>	122.484,17			122.484,17		122.484,17	
<b>4 TRANSFERENCIAS CORRIENTES</b>	2.879.579,65	-12.000,00	-12.000,00	2.867.579,65		2.867.579,65	
<b>6 INVERSIONES REALES</b>	5.976,35			5.976,35		5.976,35	
<b>2020</b>	<b>3.010.000,17</b>	<b>-12.000,00</b>	<b>-12.000,00</b>	<b>2.998.000,17</b>	<b>0,00</b>	<b>2.998.000,17</b>	<b>0,00</b>
<b>TOTAL</b>	<b>3.063.378,55</b>	<b>-12.000,00</b>	<b>-12.000,00</b>	<b>3.051.378,55</b>	<b>0,00</b>	<b>3.051.378,55</b>	<b>0,00</b>

## 2. Presupuesto de ingresos.

a) Derechos pendientes de cobro.

EPM-SIPC

Mes: 1 a 12

Clasificación Económica	D. Pend. Cobro 1E	Modific. Sal.Inic.	Dchos. Anulados	Dchos. Cancelados	Recaudación	D. Pend. Cobro 31
<b>38000 DE EJERCICIOS CERRADOS</b>	108.890,63				74,88	108.815,75
<b>68201 DEL F.S.E.</b>	62.726,67				1.499,21	61.227,46
<b>68252 REINTEGROS INEM.PROMOCION</b>	3.200,50					3.200,50
<b>* 2004 .</b>	<b>174.817,80</b>				<b>1.574,09</b>	<b>173.243,71</b>
<b>38203 REINTEGROS PLAN FIP</b>	112.351,47					112.351,47



Clasificación Económica	D. Pend. Cobro 1E	Modific. Sal.Inic.	Dchos. Anulados	Dchos. Cancelados	Recaudación	D. Pend. Cobro 31
38206 REINTEGROS DEL FONDO SOCI	99.597,03					99.597,03
68000 DE EJERCICIOS CERRADOS	2.180,95					2.180,95
68201 DEL F.S.E.	1.451.065,42					1.451.065,42
68252 REINTEGROS INEM.PROMOCION	37.999,42				128,11	37.871,31
68253 REINTEGROS INEM.INTEGRACI	15.478,79					15.478,79
<b>* 2005 .</b>	<b>1.718.673,08</b>				<b>128,11</b>	<b>1.718.544,97</b>
38203 REINTEGROS PLAN FIP	177.336,04					177.336,04
38206 REINTEGROS DEL FONDO SOCI	8.525,04					8.525,04
38253 REINTEGROS INEM INTEGRACI	26.588,60					26.588,60
38258 REINTEGROS INEM EMPLEO PU	182,84					182,84
38259 REINTEGROS INEM FOMENTO D	5.863,58					5.863,58
68201 DEL F.S.E.	823.169,46					823.169,46
68252 REINTEGROS INEM.PROMOCION	6.468,72					6.468,72
68253 REINTEGROS INEM.INTEGRACI	30.703,02					30.703,02
<b>* 2006 .</b>	<b>1.078.837,30</b>					<b>1.078.837,30</b>
38000 DE EJERCICIOS CERRADOS	2.987,38					2.987,38
38206 REINTEGROS DEL FONDO SOCI	46.739,32				2.611,75	44.127,57
38253 REINTEGROS INEM INTEGRACI	26.272,88					26.272,88
38264 REINTEGROS FSE.PROGRAMA O	4.259,52					4.259,52
68201 DEL F.S.E.	191.174,10			4.623,00	535,22	186.015,88
68252 REINTEGROS INEM.PROMOCION	3.356,71					3.356,71
68253 REINTEGROS INEM.INTEGRACI	813,14					813,14
<b>* 2007 .</b>	<b>275.603,05</b>			<b>4.623,00</b>	<b>3.146,97</b>	<b>267.833,08</b>
38000 DE EJERCICIOS CERRADOS	1.948,68					1.948,68
38203 REINTEGROS PLAN FIP	53.066,48					53.066,48
38206 REINTEGROS DEL FONDO SOCI	131.448,70				1.836,73	129.611,97
38252 REINTEGROS INEM PROMOCION	4.936,22					4.936,22



Clasificación Económica	D. Pend. Cobro 1E	Modific. Sal.Inic.	Dchos. Anulados	Dchos. Cancelados	Recaudación	D. Pend. Cobro 31
38253 REINTEGROS INEM INTEGRACI	72.700,42					72.700,42
38264 REINTEGROS FSE. PROGRAMA	50.016,46					50.016,46
68201 DEL F.S.E.	87.058,00				2.213,87	84.844,13
68252 REINTEGROS INEM.PROMOCION	997,41				75,79	921,62
68253 REINTEGROS INEM.INTEGRACI	4.598,99					4.598,99
<b>* 2008 .</b>	<b>406.771,36</b>				<b>4.126,39</b>	<b>402.644,97</b>
38000 DE EJERCICIOS CERRADOS	6.054,58					6.054,58
38203 REINTEGROS PLAN FIP	22.169,88					22.169,88
38206 REINTEGROS DEL FONDO SOCI	250.422,28					250.422,28
38252 REINTEGROS INEM PROMOCION	23.927,39					23.927,39
38253 REINTEGROS INEM INTEGRACI	159.314,20				435,80	158.878,40
38256 REINT.INEM PLANES CONTRAT	22.843,33					22.843,33
38258 REINTEGROS INEM EMPLEO PU	16.838,82					16.838,82
38260 REINTEGROS INEM PROGRAMAS	202.250,96					202.250,96
38264 REINTEGROS FSE. PROGRAMA	541.363,75				180,93	541.182,82
39101 INTERESES DE DEMORA	1.301,72					1.301,72
68201 DEL F.S.E.	72.695,01					72.695,01
68253 REINTEGROS INEM.INTEGRACI	31.805,15				234,15	31.571,00
<b>* 2009 .</b>	<b>1.350.987,07</b>				<b>850,88</b>	<b>1.350.136,19</b>
38000 DE EJERCICIOS CERRADOS	66.405,59				14.507,23	51.898,36
38203 REINTEGROS PLAN FIP	31.183,01					31.183,01
38206 REINTEGROS DEL FONDO SOCI	9.799,10					9.799,10
38252 REINTEGROS INEM PROMOCION	44.231,14				293,55	43.937,59
38253 REINTEGROS INEM INTEGRACI	49.859,99				91,68	49.768,31
38254 REINTEGROS INEM PLAN FORM	13.572,58					13.572,58
38256 REINT.INEM PLANES CONTRAT	47.380,94					47.380,94
38264 REINTEGROS FSE. PROGRAMA	217.900,83			5.474,81	2.903,05	209.522,97





Clasificación Económica	D. Pend. Cobro 1E	Modific. Sal.Inic.	Dchos. Anulados	Dchos. Cancelados	Recaudación	D. Pend. Cobro 31
38267 REINTEGROS PLAN EXTR. ORI	22.918,82					22.918,82
39101 INTERESES DE DEMORA	2.454,31					2.454,31
<b>* 2010 .</b>	<b>505.706,31</b>			<b>5.474,81</b>	<b>17.795,51</b>	<b>482.435,99</b>
38000 DE EJERCICIOS CERRADOS	46.868,68				696,08	46.172,60
38203 REINTEGROS PLAN FIP	16.153,82					16.153,82
38250 REINT.INEM.ESC.TALLER,CAS	776,19					776,19
38252 REINTEGROS INEM PROMOCION	54.427,55				11.396,43	43.031,12
38253 REINTEGROS INEM INTEGRACI	101.942,18				824,27	101.117,91
38254 REINTEGROS INEM PLAN FORM	137.775,07					137.775,07
38255 REINTEGROS INEM AGENCIAS	4.979,67					4.979,67
38256 REINT.INEM PLANES CONTRAT	99.523,09					99.523,09
38258 REINTEGROS INEM EMPLEO PU	39.960,81					39.960,81
38264 REINTEGROS FSE. PROGRAMA	567.980,91			9.182,81	12.873,30	545.924,80
39101 INTERESES DE DEMORA	888,86					888,86
68252 REINTEGROS INEM.PROMOCION	891,18					891,18
<b>* 2011 .</b>	<b>1.072.168,01</b>			<b>9.182,81</b>	<b>25.790,08</b>	<b>1.037.195,12</b>
38000 DE EJERCICIOS CERRADOS	143.270,37				117,24	143.153,13
38250 REINT.INEM.ESC.TALLER,CAS	6.760,07					6.760,07
38252 REINTEGROS INEM PROMOCION	247.667,19				13.343,93	234.323,26
38253 REINTEGROS INEM INTEGRACI	49.252,31					49.252,31
38254 REINTEGROS INEM PLAN FORM	187.816,05					187.816,05
38255 REINTEGROS INEM AGENCIAS	23.246,48					23.246,48
38256 REINT.INEM PLANES CONTRAT	44.806,87					44.806,87
38257 REINT.INEM INFORMAC.ORIEN	1.962,75					1.962,75
38264 REINTEGROS FSE. PROGRAMA	662.566,14			10.730,31	4.199,76	647.636,07
38268 REINTEGROS FORMACIÓN PARA	117.082,99					117.082,99
39101 INTERESES DE DEMORA	1.419,03					1.419,03



Clasificación Económica	D. Pend. Cobro 1E	Modific. Sal.Inic.	Dchos. Anulados	Dchos. Cancelados	Recaudación	D. Pend. Cobro 31
<b>* 2012 .</b>	<b>1.485.850,25</b>			<b>10.730,31</b>	<b>17.660,93</b>	<b>1.457.459,01</b>
38252 REINTEGROS INEM PROMOCION	17.011,90			7.000,00	3.086,92	6.924,98
38253 REINTEGROS INEM INTEGRACI	11.022,29					11.022,29
38254 REINTEGROS INEM PLAN FORM	13.645,28					13.645,28
38264 REINTEGROS FSE. PROGRAMA	84.666,54				3.717,68	80.948,86
38268 REINTEGROS FORMACIÓN PARA	100.860,89					100.860,89
39101 INTERESES DE DEMORA	19.034,42			675,07	1.155,31	17.204,04
<b>* 2013 .</b>	<b>246.241,32</b>			<b>7.675,07</b>	<b>7.959,91</b>	<b>230.606,34</b>
38000 DE EJERCICIOS CERRADOS	17.459,66				3.048,18	14.411,48
38252 REINTEGROS INEM PROMOCION	23.021,61			5.512,04	721,59	16.787,98
38253 REINTEGROS INEM INTEGRACI	17.199,39					17.199,39
38264 REINTEGROS FSE. PROGRAMA	313.278,73			5.745,23	151.493,63	156.039,87
38268 REINTEGROS FORMACIÓN PARA	141.203,00					141.203,00
39101 INTERESES DE DEMORA	88.184,23			1.184,38	43.407,74	43.592,11
<b>* 2014 .</b>	<b>600.346,62</b>			<b>12.441,65</b>	<b>198.671,14</b>	<b>389.233,83</b>
38206 REINTEGROS DEL FONDO SOCI	6.125,00				125,38	5.999,62
38252 REINTEGROS INEM PROMOCION	10.898,30				1,21	10.897,09
38253 REINTEGROS INEM INTEGRACI	11.721,00					11.721,00
38255 REINTEGROS INEM AGENCIAS	580,89					580,89
38264 REINTEGROS FSE. PROGRAMA	233.145,39			6.319,88	17.182,89	209.642,62
38268 REINTEGROS FORMACIÓN PARA	149.290,30				2.062,04	147.228,26
39101 INTERESES DE DEMORA	52.101,64			484,29	3.255,01	48.362,34
42000 PARA GASTOS GENERALES DE	1.593.600,00				1.593.600,00	
42002 ACTUACIONES COFINANCIADAS	6.603.925,00				6.603.925,00	
42013 ACTUACIONES COFINANCIADAS	8.602.988,00				8.602.988,00	
<b>* 2015 .</b>	<b>17.264.375,52</b>			<b>6.804,17</b>	<b>16.823.139,53</b>	<b>434.431,82</b>
38206 REINTEGROS DEL FONDO SOCI	77.635,42			10.000,00	9.582,10	58.053,32



Clasificación Económica	D. Pend. Cobro 1E	Modific. Sal.Inic.	Dchos. Anulados	Dchos. Cancelados	Recaudación	D. Pend. Cobro 31
38264 REINTEGROS FSE. PROGRAMA	38.896,58			7.852,19	3.748,73	27.295,66
38268 REINTEGROS FORMACIÓN PARA	172.150,52					172.150,52
38270 REINTEGROS POLITICAS ACTI	7.952,89			3.907,00		4.045,89
39101 INTERESES DE DEMORA	41.902,36			1.084,89	4.644,76	36.172,71
42000 PARA GASTOS GENERALES DE	1.409.766,00				704.883,00	704.883,00
42002 ACTUACIONES COFINANCIADAS	6.177.474,00				100.000,00	6.077.474,00
42013 ACTUACIONES COFINANCIADAS	9.581.895,00					9.581.895,00
72000 PARA OPERACIONES DE CAPIT	1.587.612,00					1.587.612,00
<b>* 2016 .</b>	<b>19.095.284,77</b>			<b>22.844,08</b>	<b>822.858,59</b>	<b>18.249.582,10</b>
38206 REINTEGROS DEL FONDO SOCI	58.468,81				6.700,60	51.768,21
38264 REINTEGROS FSE. PROGRAMA	225.297,37		9.894,13		16.356,41	199.046,83
38268 REINTEGROS FORMACIÓN PARA	712.367,38		43.751,28		6.407,29	662.208,81
38270 REINTEGROS POLITICAS ACTI	31.660,64				9.285,85	22.374,79
39101 INTERESES DE DEMORA	205.245,96		9.590,59		4.834,08	190.821,29
42002 ACTUACIONES COFINANCIADAS	1.261.162,00					1.261.162,00
42013 ACTUACIONES COFINANCIADAS	8.710.521,00					8.710.521,00
<b>* 2017 .</b>	<b>11.204.723,16</b>		<b>63.236,00</b>		<b>43.584,23</b>	<b>11.097.902,93</b>
38206 REINTEGROS DEL FONDO SOCI	59.380,38				9.504,46	49.875,92
38258 REINTEGROS INEM EMPLEO PU	173,91				173,91	
38264 REINTEGROS FSE. PROGRAMA	506.419,81		21.342,16		20.131,26	464.946,39
38268 REINTEGROS FORMACIÓN PARA	841.896,74		37.997,63		104.413,60	699.485,51
38270 REINTEGROS POLITICAS ACTI	48.391,04				6.272,61	42.118,43
39101 INTERESES DE DEMORA	290.991,28		11.778,94		25.444,74	253.767,60
42000 PARA GASTOS GENERALES DE	4.348.548,00				2.899.032,00	1.449.516,00
42002 ACTUACIONES COFINANCIADAS	5.048.938,00				82.567,00	4.966.371,00
42013 ACTUACIONES COFINANCIADAS	10.456.823,00				488.535,00	9.968.288,00
<b>* 2018 .</b>	<b>21.601.562,16</b>		<b>71.118,73</b>		<b>3.636.074,58</b>	<b>17.894.368,85</b>



Clasificación Económica	D. Pend. Cobro 1E	Modific. Sal.Inic.	Dchos. Anulados	Dchos. Cancelados	Recaudación	D. Pend. Cobro 31
<b>38100 PAGOS INDEBIDOS</b>	1.114,31					1.114,31
<b>38206 REINTEGROS DEL FONDO SOCI</b>	290.852,43		42.180,00		23.635,37	225.037,06
<b>38264 REINTEGROS FSE. PROGRAMA</b>	28.403,48		12.880,00			15.523,48
<b>38268 REINTEGROS FORMACIÓN PARA</b>	931.867,82		30.005,45		113.477,25	788.385,12
<b>38270 REINTEGROS POLITICAS ACTI</b>	169.988,01				45.874,24	124.113,77
<b>39101 INTERESES DE DEMORA</b>	188.972,22		14.497,25		20.545,41	153.929,56
<b>39103 MULTAS Y SANCIONES ADMINI</b>	1.250,00					1.250,00
<b>42000 PARA GASTOS GENERALES DE</b>	725.303,00				725.303,00	
<b>42002 ACTUACIONES COFINANCIADAS</b>	3.540.596,00				51.986,00	3.488.610,00
<b>42013 ACTUACIONES COFINANCIADAS</b>	4.376.867,00				925.908,00	3.450.959,00
<b>* 2019 .</b>	<b>10.255.214,27</b>		<b>99.562,70</b>		<b>1.906.729,27</b>	<b>8.248.922,30</b>
<b>38000 DE EJERCICIOS CERRADOS</b>	2.647,10		1.567,22		1.079,88	
<b>38100 PAGOS INDEBIDOS</b>	17,28				17,28	
<b>38206 REINTEGROS DEL FONDO SOCI</b>	279.711,63		34.852,15		138.179,62	106.679,86
<b>38260 REINTEGROS INEM PROGRAMAS</b>	5.100,00				14,00	5.086,00
<b>38264 REINTEGROS FSE. PROGRAMA</b>	382,86				382,86	
<b>38268 REINTEGROS FORMACIÓN PARA</b>	1.978.407,43		66.608,37		367.790,09	1.544.008,97
<b>38270 REINTEGROS POLITICAS ACTI</b>	708.143,57		59.518,49		298.289,78	350.335,30
<b>39101 INTERESES DE DEMORA</b>	296.801,23		14.757,21		54.047,64	227.996,38
<b>39103 MULTAS Y SANCIONES ADMINI</b>	6.929,62		150,00		3.199,32	3.580,30
<b>42000 PARA GASTOS GENERALES DE</b>	11.580.837,74					11.580.837,74
<b>42013 ACTUACIONES COFINANCIADAS</b>	4.860.425,00					4.860.425,00
<b>* 2020 .</b>	<b>19.719.403,46</b>		<b>177.453,44</b>		<b>863.000,47</b>	<b>18.678.949,55</b>
<b>** Total</b>	<b>108.056.565,51</b>		<b>411.370,87</b>	<b>79.775,90</b>	<b>24.373.090,68</b>	<b>83.192.328,06</b>





Región de Murcia  
Consejería de Empresa, Empleo,  
Universidades y Portavocía



LQP-M321

Mes: 1 a 12

Clasificación Económica	Dch. Pend. Cobro 1En	Modific. Sal.Inic.	Dchos. Anulados	Dchos. Cancelados	Recaudación	D. Pend. Cobro 31D
2004 .	174.817,80				1.574,09	173.243,71
2005 .	1.718.673,08				128,11	1.718.544,97
2006 .	1.078.837,30					1.078.837,30
2007 .	275.603,05			4.623,00	3.146,97	267.833,08
2008 .	406.771,36				4.126,39	402.644,97
2009 .	1.350.987,07				850,88	1.350.136,19
2010 .	505.706,31			5.474,81	17.795,51	482.435,99
2011 .	1.072.168,01			9.182,81	25.790,08	1.037.195,12
2012 .	1.485.850,25			10.730,31	17.660,93	1.457.459,01
2013 .	246.241,32			7.675,07	7.959,91	230.606,34
2014 .	600.346,62			12.441,65	198.671,14	389.233,83
2015 .	17.264.375,52			6.804,17	16.823.139,53	434.431,82
2016 .	19.095.284,77			22.844,08	822.858,59	18.249.582,10
2017 .	11.204.723,16		63.236,00		43.584,23	11.097.902,93
2018 .	21.601.562,16		71.118,73		3.636.074,58	17.894.368,85
2019 .	10.255.214,27		99.562,70		1.906.729,27	8.248.922,30
2020 .	19.719.403,46		177.453,44		863.000,47	18.678.949,55
<b>* Total</b>	<b>108.056.565,51</b>		<b>411.370,87</b>	<b>79.775,90</b>	<b>24.373.090,68</b>	<b>83.192.328,06</b>

LQP-M323

Mes: 1 a 12

Clasificación Económica	D.Pend.Cobro 1E	Modif. Saldo Inic.	Dchos. Anulados	Dchos. Cancelados	Recaudación	D. Pend. Cobro 31D
<b>3 TASAS,PRECIOS PBCOS.Y OTR</b>	14.762.902,13		411.370,87	75.152,90	1.589.677,33	12.686.701,03
<b>4 TRANSFERENCIAS CORRIENTES</b>	88.879.668,74				22.778.727,00	66.100.941,74
<b>6 ENAJENACIÓN INVERS.REALES</b>	2.826.382,64			4.623,00	4.686,35	2.817.073,29
<b>7 TRANSFERENCIAS DE CAPITAL</b>	1.587.612,00					1.587.612,00
<b>* Total</b>	<b>108.056.565,51</b>		<b>411.370,87</b>	<b>79.775,90</b>	<b>24.373.090,68</b>	<b>83.192.328,06</b>



b) Derechos anulados.

Ejercicio Presupuestario	Subconcepto	Descripción	Anulación de liquidaciones	Aplazamientos y Fraccionamientos	Total Derechos Anulados
2017	38264	REINTEGROS FSE. PROGRAMA OP. 2007-2013	9.894,13	0,00	9.894,13
2017	38268	REINTEGROS FORMACIÓN PARA EL EMPLEO	43.751,28	0,00	43.751,28
2017	39101	INTERESES DE DEMORA	9.590,59	0,00	9.590,59
2018	38264	REINTEGROS FSE. PROGRAMA OP. 2007-2013	21.342,16	0,00	21.342,16
2018	38268	REINTEGROS FORMACIÓN PARA EL EMPLEO	37.997,63	0,00	37.997,63
2018	39101	INTERESES DE DEMORA	11.778,94	0,00	11.778,94
2019	38206	REINTEGROS DEL FONDO SOCIAL EUROPEO	42.180,00	0,00	42.180,00
2019	38264	REINTEGROS FSE. PROGRAMA OP. 2007-2013	12.880,00	0,00	12.880,00
2019	38268	REINTEGROS FORMACIÓN PARA EL EMPLEO	30.005,45	0,00	30.005,45
2019	39101	INTERESES DE DEMORA	14.497,25	0,00	14.497,25
2020	38000	DE EJERCICIOS CERRADOS	1.567,22	0,00	1.567,22
2020	38206	REINTEGROS DEL FONDO SOCIAL EUROPEO	34.852,15	0,00	34.852,15
2020	38268	REINTEGROS FORMACIÓN PARA EL EMPLEO	66.608,37	0,00	66.608,37
2020	38270	REINTEGROS POLITICAS ACTIVAS DE EMPLEO-SEPE	59.518,49	0,00	59.518,49
2020	39101	INTERESES DE DEMORA	14.757,21	0,00	14.757,21
2020	39103	MULTAS Y SANCIONES ADMINISTRATIVAS NO TRIBUTARIAS	150,00	0,00	150,00
			411.370,87	0,00	411.370,87

Ejercicio Presupuestario	Anulación de liquidaciones	Aplazamientos y Fraccionamientos	Total Derechos Anulados
2017	63.236,00	0,00	63.236,00
2018	71.118,73	0,00	71.118,73
2019	99.562,70	0,00	99.562,70



Ejercicio Presupuestario	Anulación de liquidaciones	Aplazamientos y Fraccionamientos	Total Derechos Anulados
2020	177.453,44	0,00	177.453,44
*	411.370,87	0,00	411.370,87

Capítulo.	Descripción	Anulación de liquidaciones	Aplazamientos y Fraccionamientos	Total Derechos Anulados
3	TASAS, PRECIOS PÚBLICOS Y OTROS INGRESOS	411.370,87	0,00	411.370,87
*		411.370,87	0,00	411.370,87

c) Derechos cancelados.

Ejercicio presupuestario.	Subconcepto.	Descripción	Cobros especie	Insolvencias	Prescripción.	Otras causas	Total derechos cancelados
2007	68201	DEL F.S.E.	0,00	4.623,00	0,00	0,00	4.623,00
2010	38264	REINTEGROS FSE. PROGRAMA OP. 2007-2013	0,00	5.474,81	0,00	0,00	5.474,81
2011	38264	REINTEGROS FSE. PROGRAMA OP. 2007-2013	0,00	9.182,81	0,00	0,00	9.182,81
2012	38264	REINTEGROS FSE. PROGRAMA OP. 2007-2013	0,00	10.730,31	0,00	0,00	10.730,31
2013	38252	REINTEGROS INEM PROMOCION EMPLEO AUTONOMO	0,00	7.000,00	0,00	0,00	7.000,00
2013	39101	INTERESES DE DEMORA	0,00	675,07	0,00	0,00	675,07
2014	38252	REINTEGROS INEM PROMOCION EMPLEO AUTONOMO	0,00	5.512,04	0,00	0,00	5.512,04
2014	38264	REINTEGROS FSE. PROGRAMA OP. 2007-2013	0,00	5.745,23	0,00	0,00	5.745,23
2014	39101	INTERESES DE DEMORA	0,00	1.184,38	0,00	0,00	1.184,38
2015	38264	REINTEGROS FSE. PROGRAMA OP. 2007-2013	0,00	6.319,88	0,00	0,00	6.319,88
2015	39101	INTERESES DE DEMORA	0,00	484,29	0,00	0,00	484,29
2016	38206	REINTEGROS DEL FONDO SOCIAL EUROPEO	0,00	10.000,00	0,00	0,00	10.000,00
2016	38264	REINTEGROS FSE. PROGRAMA OP. 2007-2013	0,00	7.852,19	0,00	0,00	7.852,19
2016	38270	REINTEGROS POLITICAS ACTIVAS DE EMPLEO-SEPE	0,00	3.907,00	0,00	0,00	3.907,00
2016	39101	INTERESES DE DEMORA	0,00	1.084,89	0,00	0,00	1.084,89
			0,00	79.775,90	0,00	0,00	79.775,90



Capítulo.	Descripción	Cobros.Especie	Insolvencias	Prescripción	Otras Causas	Total derechos cancelados
3	TASAS, PRECIOS PÚBLICOS Y OTROS INGRESOS	0,00	75.152,90	0,00	0,00	75.152,90
6	ENAJENACIÓN DE INVERSIONES REALES	0,00	4.623,00	0,00	0,00	4.623,00
		0,00	79.775,90	0,00	0,00	79.775,90

### 3. Variación de resultados presupuestarios de ejercicios anteriores.

	Total variación derechos	Total variación obligaciones	Variación resultados presupuestarios ejercicios anteriores
1. TOTAL VARIACIONES OPERACIONES NO FINANCIERAS (A+B)	-491.146,77	-12.000,00	-479.146,77
A) OPERACIONES CORRIENTES	-486.523,77	-12.000,00	-474.523,77
B) OPERACIONES DE CAPITAL	-4.623,00	0,00	-4.623,00
2. TOTAL VARIACIÓN OPERACIONES FINANCIERAS (C+D)	0,00	0,00	0,00
C) ACTIVOS FINANCIEROS	0,00	0,00	0,00
D) PASIVOS FINANCIEROS	0,00	0,00	0,00
<b>TOTAL (1+2)</b>	<b>-491.146,77</b>	<b>-12.000,00</b>	<b>-479.146,77</b>

### 6.23.3 Compromisos de gasto con cargo a presupuestos de ejercicios posteriores.

LQP-M307  
Clasificación por Secciones  
Mes: 1 a 12

Sección	AÑO 2022	AÑO 2023	AÑO 2024	AÑO 2025	SIGUIENTES
57 SERVICIO REGIONAL DE EMPLEO Y FORMACIÓN	3.253.232,43	1.033.951,47	55.854,03		
<b>* Total</b>	<b>3.253.232,43</b>	<b>1.033.951,47</b>	<b>55.854,03</b>		







LQP-M308  
Clasificación por Funciones  
Mes: 1 a 12

Función	AÑO 2022	AÑO 2023	AÑO 2024	AÑO 2025	SIGUIENTES
<b>31 SEGURIDAD Y PROTECCIÓN SOCIAL</b>	2.311.637,48	435.750,00	33.794,95		
<b>32 PROMOCIÓN SOCIAL</b>	941.594,95	598.201,47	22.059,08		
<b>* Total</b>	<b>3.253.232,43</b>	<b>1.033.951,47</b>	<b>55.854,03</b>		

LQP-M310  
Clasificación por Capítulos  
Mes: 1 a 12

Capítulo	AÑO 2022	AÑO 2023	AÑO 2024	AÑO 2025	SIGUIENTES
<b>2 GASTOS CORRIENTES EN BIENES Y SERVICIOS</b>	2.131.745,54	1.033.951,47	55.854,03		
<b>6 INVERSIONES REALES</b>	1.121.486,89				
<b>* Total</b>	<b>3.253.232,43</b>	<b>1.033.951,47</b>	<b>55.854,03</b>		

#### 6.23.4 Gastos con financiación afectada.

Código	Partida de ingresos				%	Partida de gastos											Remanente Tesorería Afectado acumulado 31/12/2021
	Técnica	Económica	Agente financiador / FF	Derechos reconocidos		Cofinanciación / FF gastos	Proyecto	Partida presupuestaria	Gasto elegible	Obligado elegible	Dispuesto	Diferencia Dispuesto-obligado a 31/12/2021	Derechos devengados	Desviaciones 2021	Desviación Acumulada 31/12/2020	Desviación acumulada 31/12/2021	
0100		42013	25 0221 0810.08	48.000,00	80,00%	44824	321A/22706	60.000,00	0,00	2.612,40	2.612,40	0,00	48.000,00	146.223,97	194.223,97	194.223,97	
			FSE POEJ														
0100		42002	25 0201 0810.08	0,00	80,00%	46704	321A/22706	3.567,56	0,00	1.492,79	1.492,79	0,00	0,00	2.074,77	2.074,77	2.074,77	
			FSE														
0200		42013	FSE-POEJ	1.392.386,00	91,89%			2.416.625,05	1.817.939,10	1.822.945,80	5.006,70	1.670.504,24	-278.118,24	6.192.655,26	5.914.537,02	5.914.537,02	

31/03/2022 11:18:53  
 LÓPEZ ARAGÓN, MARIA ISABEL  
 Este es una copia auténtica imprimible de un documento electrónico administrativo archivado por la Comunidad Autónoma de Murcia, según artículo 27.3.c) de la Ley 39/2015. Los firmantes y los fechas de firma se muestran en los recuadros. Su autenticidad puede ser comprobada accediendo a la siguiente dirección: https://sede.carm.es/verificardocumentos e introduciendo el código seguro de verificación (CSV) CARM-amb1adbl-b0d3-4efc-ecb8-005050934e7





31/03/2022 11:18:53  
 LOPEZ ARAGON, MARIA ISABEL  
 Este es una copia imprimible de un documento electrónico administrativo archivado por la Comunidad Autónoma de Murcia, según artículo 27.3.c) de la Ley 39/2015. Los firmantes y los fechas de firma se muestran en los recuadros. Su autenticidad puede ser contrastada accediendo a la siguiente dirección: <https://sede.carm.es/verificardocumentos> e introduciendo el código seguro de verificación (CSV) CARM-amb1cabi-0043-4efc-ecb8-005059134e7

Partida de ingresos				%	Partida de gastos											
Analítica	Económica	Agente financiador / FF	Derechos reconocidos	Cofinanciación / FF gastos	Proyecto	Partida presupuestaria	Gasto elegible	Obligado elegible	Dispuesto	Diferencia Dispuesto-obligado a 31/12/2021	Derechos devengados	Desviaciones 2021	Desviación Acumulada 31/12/2020	Desviación acumulada 31/12/2021	Remanente Tesorería Afectado acumulado 31/12/2021	
		25 0221 0810.08		25 0221 0810.08	44818	322A/22706	17.545,00	4.096,46	7.537,59	3.441,13						
		25 0221 0824.05		25 0221 0824.05	43651	322A/48506	2.380.780,05	1.809.042,64	1.810.608,21	1.565,57						
		25 0221 0822.05		25 0221 0822.05	43654	322A/47501	4.800,00	4.800,00	4.800,00	0,00						
		25 0221 0824.05		25 0221 0824.05	43655	322A/47501	13.500,00	0,00	0,00	0,00						
<b>0200</b>	<b>42002</b>	<b>FSE</b>	<b>3.835.415,00</b>	<b>80,00%</b>			<b>3.906.468,45</b>	<b>706.518,09</b>	<b>711.517,26</b>	<b>4.999,17</b>	<b>565.214,47</b>	<b>3.270.200,53</b>	<b>6.480.332,45</b>	<b>9.750.532,98</b>	<b>9.750.532,98</b>	
		25 0201 0810.08		25 0201 0810.08	44817	322A/22706	32.468,45	24.522,83	29.522,00	4.999,17						
		25 0201 0911.02		25 0201 0911.02	32560	322A/48509	674.000,00	673.995,26	673.995,26	0,00						
		25 0201 0813.01		25 0201 0813.01	47955	322A/47501	1.500.000,00	2.000,00	2.000,00	0,00						
		25 0201 0831.01		25 0201 0831.01	47956	322A/47501	1.700.000,00	6.000,00	6.000,00	0,00						
		25 0201 0851.01		25 0201 0851.01	47957	322A/47501	900.000,00	4.000,00	4.000,00	0,00						
<b>0200</b>	<b>40429</b>	<b>SEPE PAE</b>	<b>20.698.275,31</b>	<b>100,00%</b>			<b>27.203.595,35</b>	<b>24.549.597,23</b>	<b>25.453.374,09</b>	<b>903.776,86</b>	<b>24.549.597,23</b>	<b>-3.851.321,92</b>	<b>4.320.348,20</b>	<b>469.026,28</b>	<b>469.026,28</b>	
		14 1003 1437.00														
				14 1003 1437.00	33673	322A/22706	24.706,00	5.571,18	10.814,80	5.243,62						
				14 1003 1437.00	43662	322A/22709	145.200,00	48.400,00	145.200,00	96.800,00						
				14 1003 1437.00	32493	322A/46801	1.001.000,00	1.000.665,00	1.000.665,00	0,00						
				14 1003 1437.00	32503	322A/47502	1.280.000,00	1.212.588,32	1.212.588,32	0,00						
				14 1003 1437.00	32551	322A/47502	8.665.414,40	7.863.566,05	8.665.299,29	801.733,24						
				14 1003 1437.00	32561	322A/47505	180.000,00	84.799,52	84.799,52	0,00						
				14 1003 1437.00	33636	322A/47501	4.563.000,00	4.414.700,00	4.414.700,00	0,00						
				14 1003 1437.00	36142	322A/47502	380.000,00	375.124,69	375.124,69	0,00						
				14 1003 1437.00	36143	322A/48509	300.000,00	300.000,00	300.000,00	0,00						
				14 1003 1437.00	42212	322A/47501	1.349.691,00	838.035,37	838.035,37	0,00						
				14 1003 1437.00	32495	322A/46501	4.301.000,00	4.300.870,27	4.300.870,27	0,00						
				14 1003 1437.00	45433	322A/47501	1.640.000,00	1.632.250,00	1.632.250,00	0,00						
				14 1003 1437.00	45435	322A/47501	1.900.505,00	1.364.021,59	1.364.021,59	0,00						
				14 1003 1437.00	45436	322A/47501	940.000,00	930.000,00	930.000,00	0,00						
				14 1003 1437.00		322A/124+160	533.078,95	179.005,24	179.005,24	0,00						





31/03/2022 11:18:53

LOPEZ ARAGON, MARIA ISABEL

Este es una copia auténtica imprimible de un documento electrónico administrativo archivado por la Comunidad Autónoma de Murcia, según artículo 27.3.c) de la Ley 39/2015. Los firmantes y los fechas de firma se muestran en los recuadros. Su autenticidad puede ser contrastada accediendo a la siguiente dirección: <https://sede.carm.es/verificadoc> introduciendo los datos del campo Identificador del documento o introduciendo el número del código seguro de verificación (CSV) CARM-amb1cab1-b0d3-4efc-ecb8-00505934e7

Partida de ingresos				%	Partida de gastos										
Mecánica	Económica	Agente financiador / FF	Derechos reconocidos	Cofinanciación / FF gastos	Proyecto	Partida presupuestaria	Gasto elegible	Obligado elegible	Dispuesto	Diferencia Dispuesto-obligado a 31/12/2021	Derechos devengados	Desviaciones 2021	Desviación Acumulada 31/12/2020	Desviación acumulada 31/12/2021	Remanente Tesorería Afectado acumulado 31/12/2021
0200	70408	SEPE PAE	312.780,00	100,00%			403.862,08	225.706,87	225.706,87	0,00	225.706,87	87.073,13	717.772,57	804.845,70	804.845,70
		14 1003 1437.02			33639	322A/77503	400.000,08	225.706,87	225.706,87	0,00					
					36133	322A/77503	3.862,00	0,00	0,00	0,00					
0200	49404	SEPE MRR	5.328.296,00	100,00%			2.364.715,00	2.244.976,96	2.244.976,96	0,00	2.244.976,96	3.083.319,04		3.083.319,04	3.083.319,04
		14 0209 2301.02	2.229.092,00		42226	322A/46501	2.229.092,00	2.217.852,36	2.217.852,36	0,00	2.217.852,36	11.239,64		11.239,64	11.239,64
		14 0209 2302.06	135.623,00		42229	322A/48107	135.623,00	27.124,60	27.124,60	0,00	27.124,60	108.498,40		108.498,40	108.498,40
		14 0209 2304.16	2.963.581,00									2.963.581,00		2.963.581,00	2.963.581,00
0300	42013	FSE-POEJ	3.751.410,00	91,89%			5.898.369,76	4.006.204,87	5.657.157,77	1.650.952,90	3.681.301,66	70.108,34	31.262.086,69	31.332.195,03	31.332.195,03
		25 0221 0822.05			43659	324B/46350	49.560,00	29.736,00	49.560,00	19.824,00					
		25 0221 0822.05			43665	324B/46350	344.430,00	38.547,07	298.593,07	260.046,00					
		25 0221 0822.05			43666	324B/47352	562.465,20	262.874,53	535.416,67	272.542,14					
		25 0221 0822.05			43667	324B/48356	75.000,00	18.054,00	42.480,00	24.426,00					
		25 0221 0822.05			43668	324B/47352	814.408,00	327.679,38	699.275,88	371.596,50					
		25 0221 0822.05			43669	324B/48356	400.815,00	361.590,07	449.532,07	87.942,00					
		25 0221 0822.05			46205	324B/46351	3.640.291,56	2.967.723,82	3.582.300,08	614.576,26					
		25 0221 0822.05			43677	324B/47352	11.400,00	0,00	0,00	0,00					
0300	42002	FSE	2.040.000,00	80,00%			4.568.187,76	1.620.531,94	4.098.142,19	2.477.610,25	1.296.425,55	743.574,45	6.660.496,53 €	7.404.070,98	7.404.070,98
		25 0201 0831.01			43658	324B/48356	121.022,89	43.055,03	103.762,62	60.707,59					
		25 0201 0831.01			43676	324B/47352	87.284,58	52.181,18	85.581,98	33.400,80					
		25 0201 0831.01			46217	324B/48356	300.251,29	51.559,68	149.040,29	97.480,61					
		25 0201 0831.01			46218	324B/46350	125.000,00	0,00	0,00	0,00					
		25 0201 0831.01			46219	324B/47352	191.085,00	82.242,00	191.085,00	108.843,00					
		25 0201 0812.01			46700	324B/46350	268.549,00	11.651,40	268.549,00	256.897,60					
		25 0201 0812.01			46701	324B/47352	2.474.541,50	993.268,67	2.320.486,67	1.327.218,00					
		25 0201 0812.01			46702	324B/48356	1.000.453,50	386.573,98	979.636,63	593.062,65					
0300	42016	PACTO ESTADO VVG	15.000,00	100,00%			15.000,00	6.794,37	6.794,37	0,00	6.794,37	8.205,63		8.205,63	8.205,63





31/03/2022 11:18:53  
LOPEZ ARAGON, MARIA ISABEL  
Este es una copia auténtica imprimible de un documento electrónico administrativo archivado por la Comunidad Autónoma de Murcia, según artículo 27.3.c) de la Ley 39/2015. Los firmantes y los fechas de firma se muestran en los recuadros. Su autenticidad puede ser contrastada accediendo a la siguiente dirección: <https://sede.carm.es/verificardocumentos> e introduciendo el código de verificación (CV) CARM-amb1cdbl-b0d3-4efc-ecb8-00505934e7

Partida de ingresos				%	Partida de gastos										
Módulo	Económica	Agente financiador / FF	Derechos reconocidos	Cofinanciación / FF gastos	Proyecto	Partida presupuestaria	Gasto elegible	Obligado elegible	Dispuesto	Diferencia Dispuesto-obligado a 31/12/2021	Derechos devengados	Desviaciones 2021	Desviación Acumulada 31/12/2020	Desviación acumulada 31/12/2021	Remanente Tesorería Afectado acumulado 31/12/2021
		25 1190 1475.00		25 1190 1475.00	46708	324A/22706	15.000,00	6.794,37	6.794,37	0,00					
<b>0300</b>	<b>40421</b>	<b>SEPE</b>	<b>16.595.791,57</b>	<b>100,00%</b>			<b>64.603.532,34</b>	<b>22.315.163,63</b>	<b>61.129.822,09</b>	<b>38.814.658,46</b>	<b>22.315.163,63</b>	<b>-5.719.372,06</b>	<b>33.357.504,64</b>	<b>27.638.132,58</b>	<b>27.638.132,58</b>
		14 1003 1361.00		14 1003 1361.00	34736	324A/22706	297.382,15	108.180,77	168.034,24	59.853,47					
				14 1003 1361.00	34736	324A/22602	30.000,00	8.094,17	8.094,17	0,00					
				14 1003 1361.00	46200	324A/22706	249.000,00	13.343,46	31.251,46	17.908,00					
				14 1003 1361.00	40018	324A/22606	125.595,73	90.473,33	108.717,69	18.244,36					
				14 1003 1361.00	32481	324A/48300	1.485.198,00	1.485.403,88	1.485.403,88	0,00					
				14 1003 1361.00	40007	324A/46352	4.770.015,19	1.165.889,35	3.536.099,60	2.370.210,25					
				14 1003 1361.00	40008	324A/47354	17.115.670,30	6.675.793,70	15.948.787,81	9.272.994,11					
				14 1003 1361.00	40009	324A/48354	7.264.042,33	3.489.523,88	6.431.955,64	2.942.431,76					
				14 1003 1361.00	40021	324A/48354	1.297.712,02	291.773,40	1.086.283,26	794.509,86					
				14 1003 1361.00	42219	324A/46352	138.837,65	0,00	96.517,81	96.517,81					
				14 1003 1361.00	42220	324A/47354	224.057,51	0,00	765.968,41	765.968,41					
				14 1003 1361.00	42221	324A/48354	951.831,16	0,00	489.249,87	489.249,87					
				14 1003 1361.00	42619	324A/48354	906.600,91	411.070,05	782.325,98	371.255,93					
				14 1003 1361.00	42620	324A/48354	15.299,80	0,00	0,00	0,00					
				14 1003 1361.00	42997	324A/42000	50.000,00	50.000,00	50.000,00	0,00					
				14 1003 1361.00	43003	324A/47354	190.447,20	84.475,20	190.447,20	105.972,00					
				14 1003 1361.00	43004	324A/46352	171.358,30	74.758,79	170.461,79	95.703,00					
				14 1003 1361.00	43005	324A/47354	248.989,80	78.794,58	236.790,65	157.996,07					
				14 1003 1361.00	43008	324A/46352	132.406,36	0,00	174.726,20	174.726,20					
				14 1003 1361.00	43009	324A/47354	4.458.221,20	1.574.815,50	4.510.947,20	2.936.131,70					
				14 1003 1361.00	43010	324A/46352	151.965,87	43.823,05	125.805,05	81.982,00					
				14 1003 1361.00	43663	324A/48354	220.024,60	56.573,18	148.849,78	92.276,60					
				14 1003 1361.00	43664	324A/48354	275.004,37	97.482,32	265.808,41	168.326,09					
				14 1003 1361.00	43673	324A/47354	359.395,40	110.065,20	341.605,20	231.540,00					
				14 1003 1361.00	46202	324A/48357	3.857.231,28	1.112.732,39	3.856.988,33	2.744.255,94					
				14 1003 1361.00	46203	324A/46351	18.858.630,48	4.281.195,93	18.785.163,56	14.503.967,63					
				14 1003 1361.00	46204	324A/48399	194.661,38	98.250,96	138.750,96	40.500,00					





31/03/2022 11:18:53  
LOPEZ ARAGON, MARIA ISABEL  
Este es una copia auténtica imprimible de un documento electrónico administrativo archivado por la Comunidad Autónoma de Murcia, según artículo 27.3.c) de la Ley 39/2015. Los firmantes y los fechas de firma se muestran en los recuadros. Su autenticidad puede ser contrastada accediendo a la siguiente dirección: <https://sede.carm.es/verificardocumentos> e introduciendo el código seguro de verificación (CSV) CARM-amb1cabi-1b0d3-4efc-ecb8-005050934e7

Partida de ingresos				%	Partida de gastos										
Módulo	Económica	Agente financiador / FF	Derechos reconocidos	Cofinanciación / FF gastos	Proyecto	Partida presupuestaria	Gasto elegible	Obligado elegible	Dispuesto	Diferencia Dispuesto-obligado a 31/12/2021	Derechos devengados	Desviaciones 2021	Desviación Acumulada 31/12/2020	Desviación acumulada 31/12/2021	Remanente Tesorería Afectado acumulado 31/12/2021
				14 1003 1361.00	46212	324A/48354	505.902,15	9.982,40	292.119,80	282.137,40					
				14 1003 1361.00	46705	324A/22606	58.051,20	0,00	0,00	0,00					
				14 1003 1361.00		324A/124+160	923.501,41	902.668,14	902.668,14	0,00					
0300	40421	MINISTERIO EDUCAC Y FP	16.956.722,82	100,00%			17.114.482,43	2.052.627,83	16.956.722,80	14.904.094,97	2.052.627,83	14.904.094,99	0,00	14.904.094,99	14.904.094,99
		03 1207 1361.50		03 1207 1361.50	41120	324A/42000	1.250.000,00	1.250.000,00	1.250.000,00	0,00					
				03 1207 1361.50	41121	324A/42000	250.000,00	250.000,00	250.000,00	0,00					
				03 1207 1361.50	41122	324A/46352	1.443.336,73	0,00	1.657.785,73	1.657.785,73					
				03 1207 1361.50	41124	324A/46352	10.000,00	0,00	27.631,80	27.631,80					
				03 1207 1361.50	41126	324A/47354	6.965.601,65	0,00	6.935.539,08	6.935.539,08					
				03 1207 1361.50	41128	324A/47354	1.720.000,00	0,00	1.336.906,07	1.336.906,07					
				03 1207 1361.50	41130	324A/22706	102.511,20	0,00	3.577,97	3.577,97					
				03 1207 1361.50	41761	324A/22606	350.000,00	52.627,83	182.814,65	130.186,82					
				03 1207 1361.50	41765	324A/44009	500.000,00	500.000,00	500.000,00	0,00					
				03 1207 1361.50	41767	324A/48354	50.000,00	0,00	22.912,65	22.912,65					
				03 1207 1361.50	41769	324A/48354	3.281.430,85	0,00	3.600.351,43	3.600.351,43					
				03 1207 1361.50	42222	324A/46352	310.625,00	0,00	102.481,65	102.481,65					
				03 1207 1361.50	42223	324A47354	417.125,00	0,00	668.262,74	668.262,74					
				03 1207 1361.50	42224	324A/48354	463.852,00	0,00	418.459,03	418.459,03					
0300	40418	PLAN TRABAJO CRNQ 2021	185.941,20	100,00%			180.193,70	102.942,87	102.942,87	0,00	102.942,87	82.998,33		82.998,33	82.998,33
		03 1072 1460.02		03 1072 1460.02	46707	324A/48300	1.320,00	0,00	0,00	0,00					
				03 1072 1460.02	47219	324A/20300	121.600,00	102.942,87	102.942,87	0,00					
				03 1072 1460.02	47219	324A/22602	2.000,00	0,00	0,00	0,00					
				03 1072 1460.02	47219	324A/22606	38.273,70	0,00	0,00	0,00					
				03 1072 1460.02	47219	324A/22706	17.000,00	0,00	0,00	0,00					
0300	49404	MRR	2.597.928,00	100,00%			0,00	0,00	0,00	0,00	0,00	2.597.928,00		2.597.928,00	2.597.928,00
		14 0209 2302.07	253.322,00									253.322,00		253.322,00	253.322,00





31/03/2022 11:18:53  
LOPEZ ARAGON, MARIA ISABEL  
Este es una copia auténtica imprimible de un documento electrónico administrativo archivado por la Comunidad Autónoma de Murcia, según artículo 27.3.c) de la Ley 39/2015. Los firmantes y los fechas de firma se muestran en los recuadros. Su autenticidad puede ser contrastada accediendo a la siguiente dirección: <https://sede.carm.es/verificardocumentos> e introduciendo el código seguro de verificación (CSV) CARM-amb1cdbl-b0d3-4efc-ecb8-005056934e7

Partida de ingresos				%	Partida de gastos										
Analítica	Económica	Agente financiador / FF	Derechos reconocidos	Cofinanciación / FF gastos	Proyecto	Partida presupuestaria	Gasto elegible	Obligado elegible	Dispuesto	Diferencia Dispuesto-obligado a 31/12/2021	Derechos devengados	Desviaciones 2021	Desviación Acumulada 31/12/2020	Desviación acumulada 31/12/2021	Remanente Tesorería Afectado acumulado 31/12/2021
		14 0209 2303.00	2.329.931,00									2.329.931,00		2.329.931,00	2.329.931,00
		14 0209 2303.15	14.675,00									14.675,00		14.675,00	14.675,00
<b>0400</b>	<b>42013</b>	<b>FSE-POEJ</b>	<b>517.159,00</b>	<b>91,89%</b>			<b>646.448,27</b>	<b>559.369,84</b>	<b>559.369,84</b>	<b>0,00</b>	<b>514.004,95</b>	<b>3.154,05</b>	<b>522.802,30</b>	<b>525.956,35</b>	<b>525.956,35</b>
		25 0221 0821.01		25 0221 0821.01		312A/124+160	646.448,27	559.369,84	559.369,84	0,00					
<b>0400</b>	<b>42002</b>	<b>FSE</b>	<b>1.414.649,00</b>	<b>80,00%</b>			<b>1.768.310,99</b>	<b>1.868.344,36</b>	<b>1.868.344,36</b>	<b>0,00</b>	<b>1.494.675,49</b>	<b>-80.026,49</b>	<b>2.355.938,10</b>	<b>2.275.911,61</b>	<b>2.275.911,61</b>
		25 0201 0811.01		25 0201 0811.01		312A/124+160	1.768.310,99	1.868.344,36	1.868.344,36	0,00					
<b>0400</b>	<b>42016</b>	<b>PACTO ESTADO VVG</b>	<b>15.000,00</b>	<b>100,00%</b>			<b>15.000,00</b>	<b>8.775,25</b>	<b>8.775,25</b>	<b>0,00</b>	<b>8.775,25</b>	<b>6.224,75</b>		<b>6.224,75</b>	<b>6.224,75</b>
		25 1190 1475.00		25 1190 1475.00	46709	312A/22606	15.000,00	8.775,25	8.775,25	0,00					
<b>0400</b>	<b>49404</b>	<b>MRR</b>	<b>739.535,00</b>	<b>100,00%</b>			<b>0,00</b>	<b>0,00</b>	<b>0,00</b>	<b>0,00</b>	<b>0,00</b>	<b>739.535,00</b>		<b>739.535,00</b>	<b>739.535,00</b>
		14 0209 2305.21	80.711,00									80.711,00		80.711,00	80.711,00
		14 0209 2305.01	600.000,00									600.000,00		600.000,00	600.000,00
		14 0209 2302.08	58.824,00									58.824,00		58.824,00	58.824,00
<b>0400</b>	<b>79704</b>	<b>MRR</b>	<b>900.000,00</b>	<b>100,00%</b>			<b>900.000,00</b>	<b>0,00</b>	<b>0,00</b>	<b>0,00</b>	<b>0,00</b>	<b>900.000,00</b>		<b>900.000,00</b>	<b>900.000,00</b>
				14 0209 2305.02	42233	312A/22706	25.000,00	0,00	0,00	0,00					
				14 0209 2305.02	46711	312A/62000	216.848,50	0,00	0,00	0,00					
				14 0209 2305.02	46711	312A/62100	658.151,50	0,00	0,00	0,00					
<b>0400</b>	<b>40429</b>	<b>SEPE</b>	<b>5.960.575,00</b>	<b>100,00%</b>			<b>5.960.574,77</b>	<b>4.554.790,78</b>	<b>5.582.943,79</b>	<b>1.028.153,01</b>	<b>4.554.790,78</b>	<b>1.405.784,22</b>	<b>7.142.075,90</b>	<b>8.547.860,12</b>	<b>8.547.860,12</b>
		14 1003 1437.00		14 1003 1437.00		312A/124+160	5.960.574,77	4.554.790,78	5.582.943,79	1.028.153,01					





LOPEZ ARAGON, MARIA ISABEL. 31/03/2022 11:18:53  
 Este es una copia auténtica imprimible de un documento electrónico administrativo archivado por la Comunidad Autónoma de Murcia, según artículo 27.3.c) de la Ley 39/2015. Los firmantes y los fechas de firma se muestran en los recuadros. Su autenticidad puede ser contrastada accediendo a la siguiente dirección: https://sede.carm.es/verificafirmas/

Partida de ingresos				%	Partida de gastos											
Analítica	Económica	Agente financiador / FF	Derechos reconocidos	Cofinanciación / FF gastos	Proyecto	Partida presupuestaria	Gasto elegible	Obligado elegible	Dispuesto	Diferencia Dispuesto-obligado a 31/12/2021	Derechos devengados	Desviaciones 2021	Desviación Acumulada 31/12/2020	Desviación acumulada 31/12/2021	Remanente Tesorería Afectado acumulado 31/12/2021	
0400	70409	Convocatorias específicas SEPE OE	554.320,00	100,00%			2.764.799,62	1.141.844,84	1.338.026,89	196.182,05	1.141.844,84	-587.524,84	2.764.799,62	2.177.274,78	2.177.274,78	
		14 1003 1470.00			14 1003 1470.00	46211 312A/62100	519.941,48	285.566,28	467.006,62	181.440,34						
					14 1003 1470.00	46703 312A/63100	953.178,14	11.017,05	23.580,76	12.563,71						
					14 1003 1470.00	46703 312A/63200	0,00	3.962,96	3.962,96	0,00						
					14 1003 1470.00	46710		0,00	2.178,00	2.178,00						
					14 1003 1470.00	41118 312A/62000	581.256,00	330.574,53	330.574,53	0,00						
					14 1003 1470.00	41118 312A/62100	710.424,00	510.724,02	510.724,02	0,00						
0400	40430	SEPE	0,00	100,00%	-		0,00	0,00	0,00	0,00	0,00	0,00	4.822.680,14	4.822.680,14	4.822.680,14	
		14 1003 1450.00														
0400	40404+70406	SEPE-Modernización	1.361.720,66	100,00%			1.955.149,33	1.532.495,74	1.649.887,74	117.392,00	1.532.495,74	-170.775,08	743.556,81	572.781,73	572.781,73	
		SEPE-Modernización														
		14 1003 1029.00	280.387,04	100,00%			946.992,02	847.922,89	859.479,66	11.556,77	847.922,89	-567.535,85	1.110.958,82	543.422,97	543.422,97	
					14 1003 1029.00	43670 312A/22701	638.065,66	638.047,48	638.065,66	18,18						
					14 1003 1029.00	44222 312A/22706	50.261,04	10.727,22	13.263,22	2.536,00						
					14 1003 1029.00	44222 312A/22707	145.639,96	145.639,80	151.972,13	6.332,33						
					14 1003 1029.00	44222 312A/22709	8.068,59	2.234,33	4.904,59	2.670,26						
					14 1003 1029.00	44222 312A/22300	55.000,00	6.461,40	6.461,40	0,00						
					14 1003 1029.00		312A/16200	9.310,00	6.420,00	6.420,00	0,00					
					14 1003 1029.00		312A/124+160	40.646,77	38.392,66	38.392,66	0,00					
0400	70406	SEPE-Modernización	485.500,62	100,00%			412.324,62	145.579,90	251.415,13	105.835,23	145.579,90	339.920,72	-575.827,69	-235.906,97	-235.906,97	
		14 1003 1029.01			14 1003 1029.01	33626 312A/62100	44.518,67	12.342,00	19.118,00	6.776,00						
					14 1003 1029.01	33626 312A/62200	100,00	4.648,42	4.648,42	0,00						
					14 1003 1029.01	33626 312A/62600	62.113,00	12.259,21	51.269,46	39.010,25						
					14 1003 1029.01	33626 312A/62700	33.244,95	41.799,98	41.799,98	0,00						
					14 1003 1029.01	33626 312A/62900	100,00	17.737,15	17.737,15	0,00						



31/03/2022 11:18:53 LÓPEZ ARAGÓN, MARIA ISABEL. Este es una copia auténtica imprimible de un documento electrónico administrativo archivado por la Comunidad Autónoma de Murcia, según artículo 27.3.c) de la Ley 39/2015. Los firmantes y los fechas de firma se muestran en los recuadros. Su autenticidad puede ser contrastada accediendo a la siguiente dirección: https://sede.carm.es/verificardocumentos e introduciendo el código seguro de verificación (CSV) CARM-amb1cabi-0043-4efc-ecb8-00505934e7

Partida de ingresos				%	Partida de gastos										
Analítica	Económica	Agente financiador / FF	Derechos reconocidos	Cofinanciación / FF gastos	Proyecto	Partida presupuestaria	Gasto elegible	Obligado elegible	Dispuesto	Diferencia Dispuesto-obligado a 31/12/2021	Derechos devengados	Desviaciones 2021	Desviación Acumulada 31/12/2020	Desviación acumulada 31/12/2021	Remanente Tesorería Afectado acumulado 31/12/2021
				14 1003 1029.01	33626	312A/63100	268.848,00	774,40	37.759,57	36.985,17					
				14 1003 1029.01	33626	312A/63200	100,00	32.000,00	32.000,00	0,00					
				14 1003 1029.01	33626	312A/63600	100,00	24.018,74	24.018,74	0,00					
				14 1003 1029.01	33626	312A/63700	100,00	0,00	0,00	0,00					
				14 1003 1029.01	33626	312A/63900	100,00	0,00	23.063,81	23.063,81					
				14 1003 1029.01	33626	312A/64500	3.000,00	0,00	0,00	0,00					
0300	40404	SEPE-Modernización	595.833,00	100,00%			595.832,69	538.992,95	538.992,95	0,00	538.992,95	56.840,05	-83.372,08	-26.532,03	-26.532,03
		14 1003 1029.00		14 1003 1029.00		324A/124+160	595.832,69	538.992,95	538.992,95	0,00					

### 6.23.5 Remanente de tesorería.

#### APLICACIÓN REMANENTE TESORERÍA

Nº Proyecto Gasto	Denominación	Créd.finan. Reman.Tesorería Afectado	Créd.finan. Reman.Tesorería NO Afectado	Obligaciones Reconocidas
33636	EMPLEO AUTÓNOMOS (MTAS)	470.000,00	0,00	4.414.700,00
32551	CENTROS ESPECIALES DE EMPLEO - GASTOS SALARIALES	1.015.326,48	0,00	7.863.566,05
32503	FOMENTO EMPLEO INDEFINIDO DE TRABAJADORES MINUSVALIDOS	80.000,00	0,00	1.212.588,32
40008	SUBV. FORMACION PARA EL EMPLEO (EMPRESAS PRIVADAS)	15.550.275,26	0,00	6.675.793,70
46703	REHABILITACIÓN OFICINA DE EMPLEO RONDA NORTE	953.178,14	0,00	14.980,01
41118	ADQUISICIÓN LOCAL DESTINADO A OFICINA DE EMPLEO EN MURCIA	1.291.680,00	0,00	841.298,55





**Región de Murcia**  
 Consejería de Empresa, Empleo,  
 Universidades y Portavocía



Nº Proyecto Gasto	Denominación	Créd.finan. Reman.Tesorería Afectado	Créd.finan. Reman.Tesorería NO Afectado	Obligaciones Reconocidas
46211	CONSTRUCCION DE EDIFICIO OFICINA DE EMPLEO DE CIEZA	519.941,48	0,00	285.566,28
46203	SUBV ENTIDADES PROMOTORAS ESCUELAS TALLER/CASAS OFICIO/TALLERES EMPLEO	6.562.105,40	0,00	4.281.195,93
40009	SUBV. FORMACION PARA EL EMPLEO (INST. SIN FINES DE LUCRO)	6.432.906,91	0,00	3.489.523,88
40007	SUBV. FORMACION PARA EL EMPLEO (CORPORACIONES LOCALES)	4.129.137,60	0,00	1.165.889,35
43009	A EMPRESAS PRIVADAS ACTUACIONES FORMACION DE TRABAJADORES OCUPADOS	3.440.503,18	0,00	1.574.815,50
46202	SUBVENCIONES ENTIDADES PROMOTORAS ET/CO/TE (Entidades sin ánimo de lucro)	1.386.708,77	0,00	1.112.732,39
40021	FORMACIÓN PROFESIONAL TRABAJADORES OCUPADOS	955.642,67	0,00	291.773,40
42619	FORMACIÓN COLECTIVOS EN RIESGO DE EXCLUSIÓN	906.600,91	0,00	411.070,05
43673	A EMPRESAS PRIVADAS ACTUACIONES FORMACIÓN PARADOS LARGA DURACIÓN	359.395,40	0,00	110.065,20
43664	PROYECTO PARADOS DE LARGA DURACIÓN	275.004,37	0,00	97.482,32
43004	A ENTIDADES LOCALES ACTUACIONES DE FORMACIÓN DE COLECTIVOS EN RIESGO DE EXCLUSIÓN	271.358,30	0,00	74.758,79
43005	A EMPRESAS PRIVADAS ACTUACIONES DE FORMACIÓN COLECTIVOS EN RIESGO DE EXCLUSIÓN	248.989,80	0,00	78.794,58
43663	EMPRENDEDORES MAYORES DE 35 AÑOS	220.024,60	0,00	56.573,18



Nº Proyecto Gasto	Denominación	Créd.finan. Reman.Tesorería Afectado	Créd.finan. Reman.Tesorería NO Afectado	Obligaciones Reconocidas
46204	SUBVENCIONES DE FORMACIÓN PARA RED DE CENTROS PÚBLICOS	194.661,38	0,00	98.250,96
43003	A EMPRESAS PRIVADAS ACTUACIONES FORMACIÓN EMPRENDEDORES MAYORES 35 AÑOS	190.447,20	0,00	84.475,20
46212	A ESFL. PARA FORMACIÓN NEGOCIACION COLECTIVA Y EL DIALOGO SOCIAL	174.308,15	0,00	9.982,40
43010	A ENTIDADES LOCALES ACTUACIONES FORMACIÓN PARADOS LARGA DURACIÓN	160.893,00	0,00	43.823,05
34736	PLANES DE FORMACIÓN PARA EL EMPLEO. GASTOS CORRIENTES	151.227,35	0,00	116.274,94
43008	A ENTIDADES LOCALES PARA ACTUACIONES DE FORMACIÓN DE TRABAJADORES OCUPADOS	124.471,36	0,00	0,00
40018	CURSOS CNFO CARTAGENA FORMACION PARA EL EMPLEO	68.246,93	0,00	90.473,33
33626	MODERNIZACIÓN SISTEMA PÚBLICO REGIONAL DE EMPLEO	20.334,62	0,00	145.580,52
42620	FORMACIÓN JÓVENES EMPRENDEDORES	15.299,80	0,00	0,00
43670	VIGILANCIA Y SEGURIDAD DE LAS OFICINAS DE EMPLEO DE LA REGION DE MURCIA	11.413,28	0,00	638.047,48
44222	Gastos Corrientes Modernización de Servicios Públicos de Empleo	4.540,97	0,00	165.062,75
46704	CTROL Y SEGUIMIENTO DE LAS OPERACIONES COFINANCIADAS POR EL FSE- PROGRAMA REGIONAL	3.567,56	0,00	0,00
34730	GASTOS FUNCIONAMIENTO FOMENTO DEL	-713,51	0,00	25,89



Nº Proyecto Gasto	Denominación	Créd.finan. Reman.Tesorería Afectado	Créd.finan. Reman.Tesorería NO Afectado	Obligaciones Reconocidas
	EMPLEO			
46205	PROGRAMA MIXTO EMPLEO-FORMACION (GARANTIA JUVENIL)	1.047.813,92	0,00	2.967.723,82
43651	A ENTIDADES SIN ANIMO DE LUCRO. EMPLEO (GARANTIA JUVENIL)	809.348,79	0,00	1.809.042,64
46701	A EMPRESAS PRIVADAS. FORMACIÓN PLAN REACTIVA. COVID 19	539.633,20	0,00	993.268,67
46700	A CCLL. FORMACIÓN PLAN REACTIVA. COVID 19	214.839,20	0,00	11.651,40
43666	A EMPRESAS GJ- IDIOMAS Y TIC	197.531,52	0,00	262.874,53
43668	A EMPRESAS GJ - CERTIFICADOS DE PROFESIONALIDA	174.047,01	0,00	327.679,38
46217	A ENTIDADES SIN FIN DE LUCRO.PROGRAMA AUTÓNOMO REEMPRENDE. COVID-19	140.201,03	0,00	51.559,68
43665	A CC.LL. GJ - CERTIFICADOS DE PROFESIONALIDA	132.716,73	0,00	38.547,07
43658	FSE - FOMENTO DEL EMPRENDURISMO	96.818,31	0,00	43.055,03
43669	A FAMILIAS E INST SIN FINES DE LUCRO. GJ - CERTIFICADOS DE PROFESIONALIDA	92.638,90	0,00	361.590,07
46702	A ENTIDADES SIN FIN DE LUCRO. FORMACIÓN PLAN REACTIVA. COVID 19	80.362,80	0,00	386.573,98
43676	A EMPRESAS FSE ACTUACIONES FORMATIVAS PARA EL FOMENTO DEL EMPRENDIMIENTO	69.827,66	0,00	52.181,18
46219	A EMPRESAS PRIVADAS.PROGRAMA AUTÓNOMO REEMPRENDE. COVID-19	52.868,00	0,00	82.242,00



Nº Proyecto Gasto	Denominación	Créd.finan. Reman.Tesorería Afectado	Créd.finan. Reman.Tesorería NO Afectado	Obligaciones Reconocidas
43659	A CC.LL. GJ- IDIOMAS Y TIC	13.379,18	0,00	29.736,00
43655	A EMPRESAS PRIVADAS. CONTRATACIÓN JOVENES (GARANTIA JUVENIL)	12.405,15	0,00	0,00
43677	A EMPRESAS GJ CULTURA EMPRENDEDORA	10.475,46	0,00	0,00
44817	CONTROL Y SEGUIMIENTO DE LAS OPERACIONES COFINANCIADAS POR EL FSE REG.MURC. 2014-2020	9.760,36	0,00	24.522,83
43654	Prácticas profesionales no laborales (Garantía Juvenil)	4.410,72	0,00	4.800,00

LQP-M327

APLICACIÓN REMANENTE DE TESORERÍA otras disminuciones

Mes: 1 a 12

	Rectific. positivas	Rectific. negativas	Anulados	Recaudados	Cancelados
Derechos ejercicios cerrados			411.370,87	24.373.090,68	
Obligaciones ejercicios cerrados	12.000,00				

#### ESTADO DEL REMANENTE DE TESORERÍA

	Ejercicio 2021	Ejercicio 2020
1.(+) Fondos líquidos	221.977,66	121.233,79
2.(+) Derechos pendientes de cobro	168.217.619,11	129.916.634,12
(+) del presupuesto corriente	54.529.728,96	19.719.403,46
(+) de presupuestos cerrados	83.192.328,06	88.337.162,05
(+) de operaciones no presupuestarias	30.495.562,09	21.860.068,61
(+) de operaciones comerciales	0,00	0,00
3.(-) Obligaciones pendientes de pago	9.064.992,29	4.833.688,40



	Ejercicio 2021	Ejercicio 2020
(+) del presupuesto corriente	7.825.384,01	3.010.000,17
(+) de presupuestos cerrados	0,00	53.378,38
(+) de operaciones no presupuestarias	1.239.608,28	1.770.309,85
(+) de operaciones comerciales	0,00	0,00
<b>4.(+) Partidas pendientes de aplicación</b>	<b>-5.018.143,32</b>	<b>926.992,37</b>
(-) cobros realizados pendientes de aplicación definitiva	-5.718.930,71	-9.761,57
(+) pagos realizados pendientes de aplicación definitiva	700.787,39	936.753,94
<b>I. Remanente de tesorería total (1+2-3+4)</b>	<b>154.356.461,16</b>	<b>126.131.171,88</b>
<b>II. Exceso de financiación afectada</b>	<b>143.428.413,18</b>	<b>125.844.326,30</b>
<b>III. Saldos de dudoso cobro</b>	<b>10.415.209,23</b>	<b>10.281.226,70</b>
<b>IV. Remanente de tesorería no afectado = (I-II-III)</b>	<b>512.838,75</b>	<b>-9.994.381,12</b>

### 6.23.6 Derechos presupuestarios pendientes de cobro según su grado de exigibilidad.

LQP-M325  
EJERCICIO CORRIENTE

Apl.Presupues Descripción	Pte. Notificar	Suspendidos	A/F Solicitado	A/F Concedido	En periodo volunt.	En periodo ejecutivo	Total Der.Ptes.Cobro
<b>2021.38000 DE EJERCICIOS CERRADOS</b>					1.567,22		1.567,22
<b>* 2021.380 DE EJERCICIOS CERRADOS</b>					<b>1.567,22</b>		<b>1.567,22</b>
<b>2021.38206 REINTEGROS DEL FONDO SOCIAL EUROPEO</b>					61.604,65	69.250,51	130.855,16
<b>2021.38264 REINTEGROS FSE. PROGRAMA OP. 2007-2013</b>		14.591,96			14.591,96	16.586,46	31.178,42
<b>2021.38268 REINTEGROS FORMACIÓN PARA EL EMPLEO</b>		110.760,87			270.546,44	370.817,72	641.364,16
<b>2021.38270 REINTEGROS POLITICAS ACTIVAS DE EMPLEO-SEPE</b>	7.671,23	46.411,68			490.896,38	270.116,51	761.012,89
<b>* 2021.382 DE SUBVENCIONES COFINANCIADAS</b>	<b>7.671,23</b>	<b>171.764,51</b>			<b>837.639,43</b>	<b>726.771,20</b>	<b>1.564.410,63</b>
<b>2021.39101 INTERESES DE DEMORA</b>	183,94	247.444,58			315.539,14	125.659,64	441.198,78
<b>* 2021.391 RECARGOS, MULTAS Y COSTAS</b>	<b>183,94</b>	<b>247.444,58</b>			<b>315.539,14</b>	<b>125.659,64</b>	<b>441.198,78</b>



2021.40421 FORMACION PARA EL EMPLEO	17.114.482,43				17.114.482,43		17.114.482,43
<b>* 2021.404 SUBVENC.FINALISTAS ACTUAC.ÁREA</b>	<b>17.114.482,43</b>				<b>17.114.482,43</b>		<b>17.114.482,43</b>
2021.42000 PARA GASTOS GENERALES DE FUNCIONAMIENTO	15.307.017,90				15.307.017,90		15.307.017,90
2021.42002 ACTUACIONES COFINANCIADAS POR EL F.S.E.	7.130.637,00				7.130.637,00		7.130.637,00
2021.42013 ACTUACIONES COFINANCIADAS FSE-POEJ	5.708.955,00				5.708.955,00		5.708.955,00
2021.42016 ACTUACIONES PACTO DE ESTADO V	30.000,00				30.000,00		30.000,00
2021.42019 FONDO EXTRAORD.EQUIL.FINANC. C	7.057.042,00				7.057.042,00		7.057.042,00
<b>* 2021.420 DE LA CONSEJERÍA A LA QUE ESTÁ ADSCRITO</b>	<b>35.233.651,90</b>				<b>35.233.651,90</b>		<b>35.233.651,90</b>
2021.72000 PARA OPERACIONES DE CAPITAL	174.418,00				174.418,00		174.418,00
<b>* 2021.720 DE LA CONSEJERÍA A LA QUE ESTÁ ADSCRITO</b>	<b>174.418,00</b>				<b>174.418,00</b>		<b>174.418,00</b>
<b>** TOTAL</b>	<b>52.530.407,50</b>	<b>419.209,09</b>			<b>53.677.298,12</b>	<b>852.430,84</b>	<b>54.529.728,96</b>

LQP-M326  
EJERCICIOS CERRADOS

Apl.Presupues Descripción	Pte. Notificar	Suspendidos	A/F Solicitado	A/F Concedido	En periodo volunt.	En periodo ejecutivo	Total Der.Ptes.Cobro
2004.38000 DE EJERCICIOS CERRADOS					45.512,28	63.303,47	108.815,75
2004.68201 DEL F.S.E.					30.124,35	31.103,11	61.227,46
2004.68252 REINTEGROS INEM.PROMOCION EMPLEO AUTONOMO						3.200,50	3.200,50
2005.38203 REINTEGROS PLAN FIP					85.996,60	26.354,87	112.351,47
2005.38206 REINTEGROS DEL FONDO SOCIAL EUROPEO					90.200,08	9.396,95	99.597,03
2005.68000 DE EJERCICIOS CERRADOS						2.180,95	2.180,95
2005.68201 DEL F.S.E.					699.471,09	751.594,33	1.451.065,42
2005.68252 REINTEGROS INEM.PROMOCION EMPLEO AUTONOMO						37.871,31	37.871,31
2005.68253 REINTEGROS INEM.INTEGRACION LA					14.878,50	600,29	15.478,79
2006.38203 REINTEGROS PLAN FIP						177.336,04	177.336,04
2006.38206 REINTEGROS DEL FONDO SOCIAL EUROPEO					6.185,37	2.339,67	8.525,04
2006.38253 REINTEGROS INEM INTEGRACION LA					8.087,96	18.500,64	26.588,60
2006.38258 REINTEGROS INEM EMPLEO PUBLICO INSTITUCIONAL						182,84	182,84



2006.38259 REINTEGROS INEM FOMENTO DESARROLLO LOCAL						5.863,58	5.863,58
2006.68201 DEL F.S.E.	5.827,78				245.310,65	577.858,81	823.169,46
2006.68252 REINTEGROS INEM.PROMOCION EMPLEO AUTONOMO						6.468,72	6.468,72
2006.68253 REINTEGROS INEM.INTEGRACION LA					11.877,54	18.825,48	30.703,02
2007.38000 DE EJERCICIOS CERRADOS						2.987,38	2.987,38
2007.38206 REINTEGROS DEL FONDO SOCIAL EUROPEO					6.583,16	37.544,41	44.127,57
2007.38253 REINTEGROS INEM INTEGRACION LA					2.138,08	24.134,80	26.272,88
2007.38264 REINTEGROS FSE.PROGRAMA OPERATIVO 2007-2013					4.259,52		4.259,52
2007.68201 DEL F.S.E.					42.153,05	143.862,83	186.015,88
2007.68252 REINTEGROS INEM.PROMOCION EMPLEO AUTONOMO						3.356,71	3.356,71
2007.68253 REINTEGROS INEM.INTEGRACION LA						813,14	813,14
2008.38000 DE EJERCICIOS CERRADOS						1.948,68	1.948,68
2008.38203 REINTEGROS PLAN FIP		32.768,70			37.227,59	15.838,89	53.066,48
2008.38206 REINTEGROS DEL FONDO SOCIAL EUROPEO					38.958,90	90.653,07	129.611,97
2008.38252 REINTEGROS INEM PROMOCION EMPLEO AUTONOMO						4.936,22	4.936,22
2008.38253 REINTEGROS INEM INTEGRACION LA					33.511,25	39.189,17	72.700,42
2008.38264 REINTEGROS FSE. PROGRAMA OP. 2007-2013					19.030,15	30.986,31	50.016,46
2008.68201 DEL F.S.E.					17.522,22	67.321,91	84.844,13
2008.68252 REINTEGROS INEM.PROMOCION EMPLEO AUTONOMO						921,62	921,62
2008.68253 REINTEGROS INEM.INTEGRACION LA						4.598,99	4.598,99
2009.38000 DE EJERCICIOS CERRADOS					6.054,58		6.054,58
2009.38203 REINTEGROS PLAN FIP					5.226,31	16.943,57	22.169,88
2009.38206 REINTEGROS DEL FONDO SOCIAL EUROPEO					149.403,41	101.018,87	250.422,28
2009.38252 REINTEGROS INEM PROMOCION EMPLEO AUTONOMO						23.927,39	23.927,39
2009.38253 REINTEGROS INEM INTEGRACION LA					63.705,15	95.173,25	158.878,40
2009.38256 REINT.INEM PLANES CONTRATAAC.TR					5.225,20	17.618,13	22.843,33
2009.38258 REINTEGROS INEM EMPLEO PUBLICO INSTITUCIONAL						16.838,82	16.838,82
2009.38260 REINTEGROS INEM PROGRAMAS EXPE						202.250,96	202.250,96



2009.38264 REINTEGROS FSE. PROGRAMA OP. 2007-2013					94.987,60	446.195,22	541.182,82
2009.39101 INTERESES DE DEMORA						1.301,72	1.301,72
2009.68201 DEL F.S.E.					16.782,00	55.913,01	72.695,01
2009.68253 REINTEGROS INEM.INTEGRACION LA					2.176,68	29.394,32	31.571,00
2010.38000 DE EJERCICIOS CERRADOS					18.974,97	32.923,39	51.898,36
2010.38203 REINTEGROS PLAN FIP						31.183,01	31.183,01
2010.38206 REINTEGROS DEL FONDO SOCIAL EUROPEO						9.799,10	9.799,10
2010.38252 REINTEGROS INEM PROMOCION EMPLEO AUTONOMO						43.937,59	43.937,59
2010.38253 REINTEGROS INEM INTEGRACION LA					13.132,55	36.635,76	49.768,31
2010.38254 REINTEGROS INEM PLAN FORMACION CONTINUA						13.572,58	13.572,58
2010.38256 REINT.INEM PLANES CONTRATACTR						47.380,94	47.380,94
2010.38264 REINTEGROS FSE. PROGRAMA OP. 2007-2013					8.355,79	201.167,18	209.522,97
2010.38267 REINTEGROS PLAN EXTR. ORIEN.,F						22.918,82	22.918,82
2010.39101 INTERESES DE DEMORA	2.454,31				2.454,31		2.454,31
2011.38000 DE EJERCICIOS CERRADOS					3.405,45	42.767,15	46.172,60
2011.38203 REINTEGROS PLAN FIP						16.153,82	16.153,82
2011.38250 REINT.INEM.ESC.TALLER,CASAS DE						776,19	776,19
2011.38252 REINTEGROS INEM PROMOCION EMPLEO AUTONOMO						43.031,12	43.031,12
2011.38253 REINTEGROS INEM INTEGRACION LA					8.973,34	92.144,57	101.117,91
2011.38254 REINTEGROS INEM PLAN FORMACION CONTINUA						137.775,07	137.775,07
2011.38255 REINTEGROS INEM AGENCIAS DESARROLLO LOCAL						4.979,67	4.979,67
2011.38256 REINT.INEM PLANES CONTRATACTR						99.523,09	99.523,09
2011.38258 REINTEGROS INEM EMPLEO PUBLICO INSTITUCIONAL						39.960,81	39.960,81
2011.38264 REINTEGROS FSE. PROGRAMA OP. 2007-2013					30.572,56	515.352,24	545.924,80
2011.39101 INTERESES DE DEMORA						888,86	888,86
2011.68252 REINTEGROS INEM.PROMOCION EMPLEO AUTONOMO					440,12	451,06	891,18
2012.38000 DE EJERCICIOS CERRADOS						143.153,13	143.153,13
2012.38250 REINT.INEM.ESC.TALLER,CASAS DE						6.760,07	6.760,07





2012.38252 REINTEGROS INEM PROMOCION EMPLEO AUTONOMO						234.323,26	234.323,26
2012.38253 REINTEGROS INEM INTEGRACION LA					2.321,19	46.931,12	49.252,31
2012.38254 REINTEGROS INEM PLAN FORMACION CONTINUA						187.816,05	187.816,05
2012.38255 REINTEGROS INEM AGENCIAS DESARROLLO LOCAL						23.246,48	23.246,48
2012.38256 REINT.INEM PLANES CONTRATAAC.TR						44.806,87	44.806,87
2012.38257 REINT.INEM INFORMAC.ORIENT.BUS						1.962,75	1.962,75
2012.38264 REINTEGROS FSE. PROGRAMA OP. 2007-2013					1.232,92	646.403,15	647.636,07
2012.38268 REINTEGROS FORMACIÓN PARA EL EMPLEO						117.082,99	117.082,99
2012.39101 INTERESES DE DEMORA	32,07				32,07	1.386,96	1.419,03
2013.38252 REINTEGROS INEM PROMOCION EMPLEO AUTONOMO						6.924,98	6.924,98
2013.38253 REINTEGROS INEM INTEGRACION LA						11.022,29	11.022,29
2013.38254 REINTEGROS INEM PLAN FORMACION CONTINUA						13.645,28	13.645,28
2013.38264 REINTEGROS FSE. PROGRAMA OP. 2007-2013						80.948,86	80.948,86
2013.38268 REINTEGROS FORMACIÓN PARA EL EMPLEO						100.860,89	100.860,89
2013.39101 INTERESES DE DEMORA						17.204,04	17.204,04
2014.38000 DE EJERCICIOS CERRADOS						14.411,48	14.411,48
2014.38252 REINTEGROS INEM PROMOCION EMPLEO AUTONOMO						16.787,98	16.787,98
2014.38253 REINTEGROS INEM INTEGRACION LA						17.199,39	17.199,39
2014.38264 REINTEGROS FSE. PROGRAMA OP. 2007-2013						156.039,87	156.039,87
2014.38268 REINTEGROS FORMACIÓN PARA EL EMPLEO						141.203,00	141.203,00
2014.39101 INTERESES DE DEMORA						43.592,11	43.592,11
2015.38206 REINTEGROS DEL FONDO SOCIAL EUROPEO						5.999,62	5.999,62
2015.38252 REINTEGROS INEM PROMOCION EMPLEO AUTONOMO						10.897,09	10.897,09
2015.38253 REINTEGROS INEM INTEGRACION LA						11.721,00	11.721,00
2015.38255 REINTEGROS INEM AGENCIAS DESARROLLO LOCAL					580,89		580,89
2015.38264 REINTEGROS FSE. PROGRAMA OP. 2007-2013						209.642,62	209.642,62
2015.38268 REINTEGROS FORMACIÓN PARA EL EMPLEO					43.427,04	103.801,22	147.228,26
2015.39101 INTERESES DE DEMORA					4.131,20	44.231,14	48.362,34



2016.38206 REINTEGROS DEL FONDO SOCIAL EUROPEO						58.053,32	58.053,32
2016.38264 REINTEGROS FSE. PROGRAMA OP. 2007-2013						27.295,66	27.295,66
2016.38268 REINTEGROS FORMACIÓN PARA EL EMPLEO					26.410,12	145.740,40	172.150,52
2016.38270 REINTEGROS POLITICAS ACTIVAS DE EMPLEO-SEPE						4.045,89	4.045,89
2016.39101 INTERESES DE DEMORA					2.665,74	33.506,97	36.172,71
2016.42000 PARA GASTOS GENERALES DE FUNCIONAMIENTO	704.883,00				704.883,00		704.883,00
2016.42002 ACTUACIONES COFINANCIADAS POR EL F.S.E.	6.077.474,00				6.077.474,00		6.077.474,00
2016.42013 ACTUACIONES COFINANCIADAS FSE-POEJ	9.581.895,00				9.581.895,00		9.581.895,00
2016.72000 PARA OPERACIONES DE CAPITAL	1.587.612,00				1.587.612,00		1.587.612,00
2017.38206 REINTEGROS DEL FONDO SOCIAL EUROPEO						51.768,21	51.768,21
2017.38264 REINTEGROS FSE. PROGRAMA OP. 2007-2013			8.465,22		8.465,22	190.581,61	199.046,83
2017.38268 REINTEGROS FORMACIÓN PARA EL EMPLEO	372,91	95.095,09			189.757,59	472.451,22	662.208,81
2017.38270 REINTEGROS POLITICAS ACTIVAS DE EMPLEO-SEPE						22.374,79	22.374,79
2017.39101 INTERESES DE DEMORA	95,38	18.407,47			33.778,05	157.043,24	190.821,29
2017.42002 ACTUACIONES COFINANCIADAS POR EL F.S.E.	1.261.162,00				1.261.162,00		1.261.162,00
2017.42013 ACTUACIONES COFINANCIADAS FSE-POEJ	8.710.521,00				8.710.521,00		8.710.521,00
2018.38206 REINTEGROS DEL FONDO SOCIAL EUROPEO			1.736,60		1.736,60	48.139,32	49.875,92
2018.38264 REINTEGROS FSE. PROGRAMA OP. 2007-2013			145.140,90		145.140,90	319.805,49	464.946,39
2018.38268 REINTEGROS FORMACIÓN PARA EL EMPLEO			84.755,43		282.886,74	416.598,77	699.485,51
2018.38270 REINTEGROS POLITICAS ACTIVAS DE EMPLEO-SEPE						42.118,43	42.118,43
2018.39101 INTERESES DE DEMORA			45.168,31		91.854,70	161.912,90	253.767,60
2018.42000 PARA GASTOS GENERALES DE FUNCIONAMIENTO	1.449.516,00				1.449.516,00		1.449.516,00
2018.42002 ACTUACIONES COFINANCIADAS POR EL F.S.E.	4.966.371,00				4.966.371,00		4.966.371,00
2018.42013 ACTUACIONES COFINANCIADAS FSE-POEJ	9.968.288,00				9.968.288,00		9.968.288,00
2019.38100 PAGOS INDEBIDOS						1.114,31	1.114,31
2019.38206 REINTEGROS DEL FONDO SOCIAL EUROPEO			139,73		26.381,86	198.655,20	225.037,06
2019.38264 REINTEGROS FSE. PROGRAMA OP. 2007-2013						15.523,48	15.523,48
2019.38268 REINTEGROS FORMACIÓN PARA EL EMPLEO			201.762,63		234.912,63	553.472,49	788.385,12



2019.38270 REINTEGROS POLITICAS ACTIVAS DE EMPLEO-SEPE						124.113,77	124.113,77
2019.39101 INTERESES DE DEMORA		17.692,78			26.078,01	127.851,55	153.929,56
2019.39103 MULTAS Y SANCIONES ADMINISTRAT						1.250,00	1.250,00
2019.42002 ACTUACIONES COFINANCIADAS POR EL F.S.E.	3.488.610,00				3.488.610,00		3.488.610,00
2019.42013 ACTUACIONES COFINANCIADAS FSE-POEJ	3.450.959,00				3.450.959,00		3.450.959,00
2020.38206 REINTEGROS DEL FONDO SOCIAL EUROPEO					29.750,00	76.929,86	106.679,86
2020.38260 REINTEGROS INEM PROGRAMAS EXPE						5.086,00	5.086,00
2020.38268 REINTEGROS FORMACIÓN PARA EL EMPLEO		509.060,49			579.231,39	964.777,58	1.544.008,97
2020.38270 REINTEGROS POLITICAS ACTIVAS DE EMPLEO-SEPE		8.190,08			75.395,05	274.940,25	350.335,30
2020.39101 INTERESES DE DEMORA		41.234,77			65.475,86	162.520,52	227.996,38
2020.39103 MULTAS Y SANCIONES ADMINISTRAT					2.344,10	1.236,20	3.580,30
2020.42000 PARA GASTOS GENERALES DE FUNCIONAMIENTO	11.580.837,74				11.580.837,74		11.580.837,74
2020.42013 ACTUACIONES COFINANCIADAS FSE-POEJ	4.860.425,00				4.860.425,00		4.860.425,00
<b>* TOTAL</b>	<b>67.697.336,19</b>	<b>1.209.618,20</b>			<b>71.431.441,97</b>	<b>11.760.886,09</b>	<b>83.192.328,06</b>

### 6.23.7 Acreedores por operaciones devengadas.

EJERCICIO 2021

Cuenta 41300000	
Económico y denominación	Importe €
16000 SEGURIDAD SOCIAL	377.628,05
20200 ARRENDAMIENTOS DE EDIFICIOS	7.683,71
21301 INSTALACIONES	1.659,28
22109 OTROS SUMINISTROS	361,88





**Región de Murcia**  
 Consejería de Empresa, Empleo,  
 Universidades y Portavocía

Cuenta 41300000	
Económico y denominación	Importe €
22502 LOCALES	2.170,07
22605 REMUNERACIONES A AGENTES MEDIADORES INDEPENDIENTES	671.304,56
22606 REUNIONES, CONFERENCIAS Y CURSOS	4.026,76
22707 ESTUDIOS Y TRAB.TECN. INFORMATIC.YPROCESO DE DATOS	6.332,17
46350 FORMACION DE RECURSOS HUMANOS	2.376,00
47352 FORMACION DE RECURSOS HUMANOS	23.400,00
47354 CURSOS FORMACION PARA EL EMPLEO	81.276,00
48354 CURSOS FORMACION PARA EL EMPLEO	78.258,67
<b>Total 41300000</b>	<b>1.256.477,15</b>
Cuenta 41300411	
Económico y denominación	Importe €
	18.020,63
20200 ARRENDAMIENTOS DE EDIFICIOS	3.871,67
21300 MAQUINARIA	2.336,30
22100 ENERGÍA ELÉCTRICA	25.756,31



**Región de Murcia**  
 Consejería de Empresa, Empleo,  
 Universidades y Portavocía



Servicio Regional  
 DE EMPLEO y FORMACIÓN

Cuenta 41300000	
Económico y denominación	Importe €
22101 AGUA	2.078,62
22103 COMBUSTIBLE Y CARBURANTES PARA AUTOMOCION	38,78
22109 OTROS SUMINISTROS	160,01
22606 REUNIONES, CONFERENCIAS Y CURSOS	3.074,97
22609 OTROS GASTOS DIVERSOS	48.880,47
22701 SEGURIDAD	53.207,58
22706 ESTUDIOS Y TRABAJOS TÉCNICOS	150,00
<b>Total 41300411</b>	<b>157.575,34</b>

## 6.24. INDICADORES FINANCIEROS, PATRIMONIALES Y PRESUPUESTARIOS.

### 6.24.1. Indicadores financieros y patrimoniales.

#### 1. Indicadores financieros y patrimoniales

a) LIQUIDEZ INMEDIATA:	Fondos líquidos	221.977,66	=	0,01
	Pasivo corriente	16.197.975,49		





	Fondos líquidos + Derechos pendientes de cobro	158.725.174,93		
b) LIQUIDEZ A CORTO PLAZO	-----	-----	=	9,80
	Pasivo corriente	16.197.975,49		
	Activo Corriente	158.725.174,93		
c) LIQUIDEZ GENERAL	-----	-----	=	9,80
	Pasivo corriente	16.197.975,49		
	Pasivo corriente + Pasivo no corriente	16.197.975,49		
d) ENDEUDAMIENTO POR HABITANTE	-----	-----	=	10,67
	Número de habitantes	1.518.486,00		
	Pasivo corriente + Pasivo no corriente	16.197.975,49		
e) ENDEUDAMIENTO	-----	-----	=	0,09
	Pasivo corriente + Pasivo no corriente + Patrimonio neto	182.986.633,09		
	Pasivo corriente	16.197.975,49		
f) RELACIÓN DE ENDEUDAMIENTO	-----	-----	=	0,00
	Pasivo no corriente	0,00		



31/03/2022 11:18:53  
 LOPEZ ARAGON, MARIA ISABEL  
 Este es una copia auténtica imprimible de un documento electrónico administrativo archivado por la Comunidad Autónoma de Murcia, según artículo 27.3.c) de la Ley 39/2015. Los firmantes y los fechas de firma se muestran en los recuadros. Su autenticidad puede ser contrastada accediendo a la siguiente dirección: <https://sede.carm.es/verificardocumentos> e introduciendo el código seguro de verificación (CSV) CARM-amb1adbl-b063-4efc-ecb8-00505934e7



	Pasivo corriente + Pasivo no corriente	16.197.975,49	
g) CASH-FLOW			= -3,54
	Flujos netos de gestión	-4.574.421,10	

h) RATIOS DE LA CUENTA DEL RESULTADO ECONÓMICO PATRIMONIAL

1) Estructura de los ingresos

INGRESOS DE GESTIÓN ORDINARIA (IGOR)					
ING.TRIB / IGOR	TRANFS / IGOR	VN y PS / IGOR	Resto IGOR / IGOR		
0,00	1,00	0,00	0,00		(Ingresos tributarios) 1.329,21

2) Estructura de los gastos

GASTOS DE GESTIÓN ORDINARIA (GGOR)					
G. PERS. / GGOR	TRANFS / GGOR	APROV / GGOR	Resto GGOR / GGOR		
0,24	0,72	0,00	0,04		(Gastos de personal) 20.666.843,59

	Gastos de gestión ordinaria	86.989.703,20	
3) Cobertura de los gastos corrientes			= 0,78
	Ingresos de gestión ordinaria	112.203.462,96	





### 6.24.2. Indicadores presupuestarios.

#### Indicadores presupuestarios

a) Del presupuesto de gastos corrientes:

	Obligaciones reconocidas netas	88.340.264,77		
1) EJECUCIÓN DEL PRESUPUESTO DE GASTOS	-----	-----	=	0,52
	Créditos totales	168.703.241,17		
	-----	-----		
	Pagos realizados	80.514.880,76		
2) REALIZACIÓN DE PAGOS	-----	-----	=	0,91
	Obligaciones reconocidas netas	88.340.264,77		
	-----	-----		
	Obligaciones reconocidas netas	88.340.264,77		
3) GASTO POR HABITANTE	-----	-----	=	58,18
	Número de habitantes	1.518.486,00		
	-----	-----		
	Obligaciones reconocidas netas (Capítulo 6 + 7)	1.589.037,34		
4) INVERSIÓN POR HABITANTE	-----	-----	=	1,05
	Número de habitantes	1.518.486,00		







	Obligaciones reconocidas netas (Capítulo 6 + 7)	1.589.037,34	
5) ESFUERZO INVERSOR	-----	-----	= 0,02
	Total obligaciones reconocidas netas	88.340.264,77	
	Obligaciones pendientes de pago x 365	2.856.265.163,65	
6) PERIODO MEDIO DE PAGO	-----	-----	= 32,33
	Obligaciones reconocidas netas	88.340.264,77	
b) Del presupuesto de ingresos corriente:			
	Derechos reconocidos netos	117.044.700,82	
1) EJECUCIÓN DEL PRESUPUESTO DE INGRESOS	-----	-----	= 0,69
	Previsiones definitivas	168.703.241,17	
	Recaudación neta	62.514.971,86	
2) REALIZACIÓN DE COBROS	-----	-----	= 0,53
	Derechos reconocidos netos	117.044.700,82	
	Derechos pendientes de cobro x 365	19.903.351.070,40	
3) PERIODO MEDIO DE COBRO	-----	-----	= 170,05
	Derechos reconocidos netos	117.044.700,82	





	Resultado presupuestario ajustado	10.197.244,81	
4) SUPERÁVIT (O DÉFICIT) POR HABITANTE	-----	-----	= 6,72
	número de habitantes	1.518.486,00	
c) De presupuestos cerrados:			
	Pagos	3.051.378,55	
1) REALIZACIÓN DE PAGOS	-----	-----	= 1,00
	Saldo inicial de obligaciones (+/- modificaciones y anulaciones)	3.051.378,55	
	Cobros	24.373.090,68	
2) REALIZACIÓN DE COBROS	-----	-----	= 0,23
	Saldo inicial de derechos (+/- modificaciones y anulaciones)	108.056.565,51	

### 6.25. INFORMACIÓN SOBRE EL COSTE DE LAS ACTIVIDADES.

De acuerdo con el apartado 1 de la disposición transitoria cuarta de la Orden de 27 de junio de 2017, del Consejero de Hacienda y Administraciones Públicas, en tanto no se desarrollen sistemas y procedimientos que permitan confeccionar de forma adecuada el presente apartado de la Memoria, no será obligatoria su cumplimentación. No habiéndose desarrollado los indicados sistemas y procedimientos no se puede rendir información sobre indicadores de gestión.

### 6.26. INDICADORES DE GESTIÓN.

De acuerdo con el apartado 1 de la disposición transitoria cuarta de la Orden de 27 de junio de 2017, del Consejero de Hacienda y Administraciones Públicas, en tanto no se desarrollen sistemas y procedimientos que permitan confeccionar de forma adecuada el presente apartado de la Memoria, no será obligatoria su cumplimentación. No habiéndose desarrollado los indicados sistemas y procedimientos no se puede rendir información sobre indicadores de gestión.





## 6.27. HECHOS POSTERIORES AL CIERRE.

En este apartado se informará sobre:

a) Los hechos posteriores que pongan de manifiesto circunstancias que ya existían en la fecha de cierre del ejercicio y que, por aplicación de las normas de registro y valoración, hayan supuesto la inclusión de un ajuste en las cifras contenidas en los documentos que integran las cuentas anuales.

Sin datos.

b) Los hechos posteriores que pongan de manifiesto circunstancias que ya existían en la fecha de cierre del ejercicio que no hayan supuesto, de acuerdo con su naturaleza, la inclusión de un ajuste en las cifras contenidas en las cuentas anuales, si bien la información contenida en la memoria debe ser modificada de acuerdo con dicho hecho posterior.

Sin datos

c) Los hechos posteriores que muestren condiciones que no existían al cierre del ejercicio y que sean de tal importancia que, si no se suministra información al respecto, podría afectar a la capacidad de evaluación de los usuarios de las cuentas anuales.

Sin datos.



## DILIGENCIA DE PUESTA A DISPOSICIÓN DE CUENTAS

Doña María de la Paz Nicolás Carrilero, Jefa de Servicio Económico y de Contratación del Servicio Regional de Empleo y Formación de Murcia, Organismo Autónomo dependiente de la Consejería de Empleo, Investigación y Universidades hace constar que todas las operaciones registradas en el Sistema de Información Contable del SEF, con imputación al ejercicio 2021, han sido fielmente reflejadas en las cuentas anuales correspondientes a dicho ejercicio.

La información relativa a dichas cuentas queda contenida en el fichero “Cuenta General SEF 2021.pdf”

En Murcia, a  
LA JEFA DE SERVICIO ECONÓMICO Y DE CONTRATACIÓN

Fdo.: María de la Paz Nicolás Carrilero

31/03/2022 09:48:39

NICOLÁS CARRILERO, MARÍA DE LA PAZ

Esta es una copia auténtica imprimible de un documento electrónico administrativo archivado por la Comunidad Autónoma de Murcia, según artículo 27.3.c) de la Ley 39/2015. Los firmantes y las fechas de firma se muestran en los recuadros. Su autenticidad puede ser contrastada accediendo a la siguiente dirección: <https://sede.carm.es/verificardocumentos> e introduciendo el código seguro de verificación (CSV) CARM-032ce21-b0c7-4f21-cb67-0050569b6280





## DILIGENCIA DE FORMULACIÓN DE CUENTAS

Doña M<sup>a</sup> Isabel López Aragón, como Directora General del Servicio Regional de Empleo y Formación de Murcia, Organismo Autónomo dependiente de la Consejería de Empleo, Investigación y Universidades, formulo las cuentas anuales correspondientes al ejercicio de 2021.

La información relativa a dichas cuentas queda contenida en el fichero “Cuenta General SEF 2021.pdf” firmado electrónicamente el 31 de marzo de 2022.

En Murcia, a

LA DIRECTORA GENERAL  
DEL SERVICIO REGIONAL DE EMPLEO Y FORMACIÓN  
Fdo: M<sup>a</sup> Isabel López Aragón  
(Firma electrónica al margen)

31/03/2022 11:18:58

LOPEZ ARAGON, MARIA ISABEL

Esta es una copia auténtica imprimible de un documento electrónico administrativo archivado por la Comunidad Autónoma de Murcia, según artículo 27.3.c) de la Ley 39/2015. Los firmantes y las fechas de firma se muestran en los recuadros. Su autenticidad puede ser contrastada accediendo a la siguiente dirección: <https://sede.carm.es/verificardocumentos> e introduciendo el código seguro de verificación (CSV) CARM-b0707216-b003-3168-4c98-0050569b34e7





## DILIGENCIA DE RENDICIÓN DE CUENTAS

Doña María Isabel López Aragón, como Directora General del Servicio Regional de Empleo y Formación de Murcia, rinde al Tribunal de Cuentas por conducto de la Intervención General de la Comunidad Autónoma, las cuentas anuales correspondientes al ejercicio de 2021.

La información relativa a dichas cuentas queda contenida en el fichero "Cuenta General SEF 2021.pdf" firmado electrónicamente el 31 de marzo de 2022.

En Murcia, a

LA DIRECTORA GENERAL  
DEL SERVICIO REGIONAL DE EMPLEO Y FORMACIÓN  
(Firma electrónica al margen)  
Fdo. María Isabel López Aragón

04/04/2022 10:56:39

LOPEZ ARAGON, MARIA ISABEL

Esta es una copia auténtica imprimible de un documento electrónico administrativo archivado por la Comunidad Autónoma de Murcia, según artículo 27.3.c) de la Ley 39/2015. Los firmantes y las fechas de firma se muestran en los recuadros. Su autenticidad puede ser contrastada accediendo a la siguiente dirección: <https://sede.carm.es/verificardocumentos> e introduciendo el código seguro de verificación (CSV) CARM-3443a306-b3f5-7de0-e5f1-0050569b34e7

