



Región de Murcia
Consejería de Mujer, Igualdad,
LGTBI, Familias y Política Social

CUENTAS ANUALES 2021

IMAs instituto murciano
de acción social

INSTITUTO MURCIANO DE ACCIÓN SOCIAL





Región de Murcia
Consejería de Mujer, Igualdad,
LGTBI, Familias y Política Social

CUENTAS ANUALES 2021

IMAS instituto murciano
de acción social

CUENTAS ANUALES

Ejercicio 2021

CERTIFICADO DE APROBACIÓN DE LAS CUENTAS ANUALES DEL EJERCICIO 2021

(Regla 27 de la Orden de 21 de noviembre de 2000, de la Consejería de Economía y Hacienda, por la que se aprueba la Instrucción de Contabilidad de los Organismos Autónomos de la Región de Murcia. B.O.R.M. nº 281, de 4/12/2000).

(Este certificado se unirá a las cuentas a la aprobación de las mismas, por el Consejo de Administración del Organismo Autónomo)

CUENTAS ANUALES

Ejercicio 2021

(Regla 26 de la Orden de 21 de noviembre de 2000, de la Consejería de Economía y Hacienda, por la que se aprueba la Instrucción de Contabilidad de los Organismos Autónomos de la Región de Murcia. B.O.R.M. nº 281, de 4/12/2000).

DILIGENCIA para hacer constar que todas las operaciones registradas en el sistema de información contable del Organismo Autónomo INSTITUTO MURCIANO DE ACCIÓN SOCIAL hasta el fin del ejercicio 2021 han sido fielmente reflejadas en las Cuentas Anuales correspondientes a dicho ejercicio.

En Murcia, (fecha y firma electrónica al margen)

EL JEFE DE SERVICIO ECONÓMICO-CONTABLE Y DE CONTRATACIÓN,
Fdo.: José Cerón Gómez.





Índice (Orden de 21 de Noviembre de la C. de Economía y Hacienda por la que se regula la Instrucción de Contabilidad de los Organismos Autónomos)

1. BALANCE	3	6.13. Moneda extranjera	125
2. CUENTA DEL RESULTADO ECONÓMICO PATRIMONIAL	6	6.14. Transferencias, subvenciones y otros ingresos y gastos	126
3. ESTADO DE CAMBIOS EN EL PATRIMONIO NETO	10	6.15. Provisiones y contingencias	136
4. ESTADO DE FLUJOS DE EFECTIVO	14	6.16. Información sobre el medio ambiente	137
5. ESTADO DE LIQUIDACIÓN DEL PRESUPUESTO	16	6.17. Activos en estado de venta	137
5.a) Liquidación del presupuesto de gastos	16	6.18 Presentación por activid. de la cuenta del resultado econ. Patrim.	138
5.b) Liquidación del presupuesto de ingresos	70	6.20. Operaciones no presupuestarias de tesorería	139
5.c) Resultado presupuestario	76	6.21. Contratación administrativa. Procedimientos de adjudicación	143
6. MEMORIA	77	6.22. Valores recibidos en depósito	144
6.1. Organización y actividad	77	6.23. Información presupuestaria	144
6.2 Gestión indirecta de servicios públicos, convenios y otras formas de colaboración	96	6.23.1 Presupuesto corriente	144
6.3 Bases de presentación de las cuentas anuales	98	6.23.2 Presupuestos cerrados	176
6.4 Normas de reconocimiento y valoración	99	6.23.3 Compromisos de gastos con cargo a presupuestos posteriores	196
6.5. Inmovilizado material	110	6.23.4 Gastos con financiación afectada	198
6.6 Inversiones inmobiliarias	116	6.23.5 Remanente de tesorería	202
6.7. Inmovilizado intangible	117	6.23.6 Derechos presup. pendientes cobro según grado exigibilidad	203
6.8. Arrendamientos financieros y otras operaciones de naturaleza similar	119	6.23.7 Acreedores por operaciones devengadas	211
6.9. Activos financieros	120	6.24. Indicadores financieros, patrimoniales y presupuestarios	213
6.10. Pasivos financieros	123	6.25. Información sobre el coste de las actividades	218
6.11. Coberturas contables	124	6.26. Indicadores de gestión	221
6.12. Activos construidos o adquiridos para otras entidades y otras existencias	125	6.27 Hechos posteriores al cierre	221



CERÓN GÓMEZ, JOSÉ
 Este es una copia auténtica imprimible de un documento administrativo electrónico archivado por la Comunidad Autónoma de Murcia, según artículo 27.3.c de la Ley 39/2015, de 1 de octubre, de Procedimiento Administrativo Común de las Administraciones Públicas. Su autenticidad puede ser comprobada en el sitio web de acceso público de: https://sede.carm.es/



Región de Murcia
 Consejería de Mujer, Igualdad,
 LGTBI, Familias y Política Social

CUENTAS ANUALES 2021

IMAS instituto murciano
 de acción social

1. BALANCE

ACTIVO	NOTAS EN MEMORIA	2021	2020	PATRIMONIO NETO Y PASIVO	NOTAS EN MEMORIA	2021	2020
A) ACTIVO NO CORRIENTE		112.432.728,05	114.241.672,99	A) PATRIMONIO NETO		91.922.914,32	88.377.794,55
Inmovilizado intangible	NOTA 7	161.623,48	142.113,84	I. Patrimonio		46.365.249,70	47.836.806,38
Inversión en investigación y desarrollo				II. Patrimonio generado		44.307.543,36	39.287.229,31
Propiedad industrial e intelectual				1. Resultados de ejercicios anteriores		47.289.517,27	38.453.593,57
Aplicaciones informáticas		161.623,48	142.113,84	2. Resultado de ejercicio		-2.981.973,91	833.635,74
Inversiones sobre activos utilizados en men de arrendamientos o cedidos				III. Ajustes por cambio de valor			
Otro inmovilizado intangible				1. Inmovilizado no financiero			
Inmovilizado material	NOTA 5	112.265.094,45	114.093.549,03	2. Activos financieros disponibles para la venta			
Terrenos		26.915.760,72	27.724.951,65	3. Operaciones de cobertura			
Construcciones		82.329.216,50	83.347.534,73	IV. Otros incrementos patrimoniales pendientes de imputación a resultados		1.250.121,26	1.253.758,86
Infraestructuras							
Bienes del patrimonio histórico				B) PASIVO NO CORRIENTE		1.357.523,42	802.480,41
Otro inmovilizado material		3.020.117,23	2.926.553,76	I. Provisiones a largo plazo	NOTA 15	1.357.523,42	802.480,41
Inmovilizado en curso y anticipos			94.508,89	II. Deudas a largo plazo	NOTA 10		
Inversiones inmobiliarias	NOTA 6			1. Obligaciones y otros valores negociables			
Terrenos				2. Deudas con entidades de crédito			
Construcciones				3. Derivados financieros			
Inversiones inmobiliarias en curso y anticipos				4. Otras deudas			
Inversiones financieras a largo plazo en sociedades del grupo, multigrupo y asociadas	NOTA 9	6.010,12	6.010,12	III. Deudas con entidades del grupo, multigrupo y asociadas a largo plazo			
Inversiones financieras en patrimonio		6.010,12	6.010,12	C) PASIVO CORRIENTE		58.433.049,10	62.147.535,28
Inversiones financieras en patrimonio de sociedades mercantiles				I. Provisiones a corto plazo	NOTA 15	100.083,16	
Créditos y valores representativos de				II. Deudas a corto plazo		537.537,98	139.742,88
Otras inversiones							



CERÓN GÓMEZ, JOSÉ
 29/04/2022 12:34:53
 Este es un documento electrónico administrativo archivado por la Comunidad Autónoma de Murcia, según artículo 27.3.c) de la Ley 39/2015, de 30 de septiembre. Su autenticidad puede ser comprobada en el siguiente enlace:
 https://sede.carm.es/portal-externo/portal-externo.do?funcion=seguir



Región de Murcia
 Consejería de Mujer, Igualdad,
 LGTBI, Familias y Política Social

CUENTAS ANUALES 2021

IMAS instituto murciano
 de acción social

Inversiones financieras a largo plazo				1. Obligaciones y otros valores negociables	NOTA 10		
Inversiones financieras en patrimonio	NOTA 9			2. Deuda con entidades de crédito	NOTA 10		
Créditos y valores representativos de	NOTA 9			3. Derivados financieros	NOTA 10		
a) Derivados financieros				4. Otras deudas		537.537,98	139.742,88
b) Otras inversiones financieras				III. Deudas con entidades del grupo, multigrupo y asociadas a corto plazo	NOTA 10		
Deudores y otras cuentas a cobrar a largo				IV. Acreedores y otras cuentas a pagar		57.795.627,96	62.007.792,40
ACTIVO CORRIENTE		39.280.958,79	37.086.137,25	1. Acreedores por operaciones de gestión	NOTA 23	7.263.257,94	24.287.339,33
a) Activos en estado de venta				2. Otras cuentas a pagar	NOTAS 23-20	49.136.670,59	35.567.414,97
b) Existencias	NOTA 12			3. Administraciones Públicas	NOTA 20	1.395.699,43	2.153.038,10
c) Activos construidos o adquiridos para				4. Acreedores por administración de recursos por	NOTA 19		
entidades				cuenta de otros entes públicos			
d) Mercaderías y productos terminados				V. Ajustes por periodificación			
e) Aprovisionamientos y otros							
f) Deudores y otras cuentas a cobrar		39.229.655,68	37.039.792,92				
g) Deudores por operaciones de gestión	NOTA 23	38.078.120,44	34.068.930,71				
h) Otras cuentas a cobrar	NOTAS 23-20	1.151.535,24	2.970.862,21				
i) Administraciones Públicas	NOTA 20						
j) Deudores por administración de recursos							
k) Cuenta de otros entes públicos	NOTA 19						
Inversiones financieras a corto plazo en							
a) Entidades del grupo, multigrupo y asociadas	NOTA 9						
b) Inversiones financieras en patrimonio de							
entidades mercantiles							
c) Créditos y valores representativos de							
d) Entidades							
e) Otras inversiones							
Inversiones financieras a corto plazo							
a) Inversiones financieras en patrimonio	NOTA 9						
b) Créditos y valores representativos de	NOTA 9						
entidades							
c) Derivados financieros	NOTA 11						
d) Otras inversiones financieras							
Ajustes por periodificación							
Efectivo y otros activos líquidos		51.303,11	46.344,33				



CERÓN GÓMEZ, JOSÉ 29/04/2022 12:34:53

Este es una copia auténtica imprimible de un documento electrónico administrativo archivado por la Comunidad Autónoma de Murcia, según artículo 27.3.c) de la Ley 39/2015. Los firmantes y los hechos de firma se muestran en los recuadros. Su autenticidad puede ser contrastada accediendo a la siguiente dirección: <https://sede.carm.es/verificardocumentos> e introduciendo el código seguro de verificación (CSV) CARM-06518637-4634-418-4098-0050569634e7



Región de Murcia
Consejería de Mujer, Igualdad,
LGTBI, Familias y Política Social

CUENTAS ANUALES 2021

IMaS instituto murciano
de acción social

Equivalentes					
Otros activos líquidos equivalentes					
Tesorería		51.303,11	46.344,33		
TOTAL ACTIVO (A+B)		151.713.686,84	151.327.810,24	TOTAL PATRIMONIO NETO Y PASIVO (A+B+C)	151.713.686,84 151.327.810,24



CERÓN GÓMEZ, JOSÉ
29/04/2022 12:34:53
Este es una copia auténtica imprimible de un documento electrónico administrativo archivado por la Comunidad Autónoma de Murcia, según artículo 27.3.c) de la Ley 39/2015. Los firmantes y las fechas de firma se muestran en los recuadros. Su autenticidad puede ser contrastada accediendo a la siguiente dirección: <https://sede.carm.es/verificardocumentos> e introduciendo el código seguro de verificación (CSV) CARM-06518683-c7a8-e41a-ad98-0050569b34e7



Región de Murcia
Consejería de Mujer, Igualdad,
LGTBI, Familias y Política Social

CUENTAS ANUALES 2021

IMAS instituto murciano
de acción social

2. CUENTA DEL RESULTADO ECONOMICO PATRIMONIAL

	NOTAS EN MEMORIA	2021	2020
1. Ingresos tributarios	NOTA 23	219.509,89	129.865,04
a) Impuestos.			
b) Tasas.		219.509,89	129.865,04
c) Otros ingresos tributarios.			
2. Transferencias y subvenciones recibidas	NOTAS 14-23	287.262.371,67	286.363.171,18
a) Del ejercicio		285.931.571,05	284.989.179,53
a.1) Subvenciones recibidas para financiar gastos del ejercicio		55.424.850,68	45.690.675,66
a.2) Transferencias		230.506.720,37	239.298.503,87
a.3) Subvenciones recibidas para cancelación de pasivos que no supongan financiación específica de un elemento patrimonial			
b) Imputación de subvenciones para el inmovilizado no financiero		1.330.800,62	1.373.991,65
c) Imputación de subvenciones para activos corrientes y otras			
3. Ventas netas y prestaciones de servicios		6.353.417,76	6.638.796,81
a) Ventas netas			
b) Prestación de servicios	NOTA 23	6.353.417,76	6.638.796,81
c) Imputación de ingresos por activos construidos o adquiridos para otras entidades			
4. Variación de existencias de productos terminados y en curso de fabricación y deterioro de valor			
5. Trabajos realizados por la entidad para su inmovilizado			
6. Otros ingresos de gestión ordinaria	NOTA 23	5.964,68	40.886,68





7. Excesos de provisiones		802.480,41	330.750,16
A) TOTAL INGRESOS DE GESTIÓN ORDINARIA (1+2+3+4+5+6+7)		294.643.744,41	293.503.469,87
8. Gastos de personal	NOTA 23	-75.541.834,71	-70.368.556,54
a) Sueldos, salarios y asimilados		-60.920.607,01	-57.668.981,08
b) Cargas sociales		-14.621.227,70	-12.699.575,46
9. Transferencias y subvenciones concedidas	NOTAS 14-23	-97.845.707,86	-100.545.652,64
10. Aprovisionamientos			
a) Consumo de mercaderías y otros aprovisionamientos			
b) Deterioro de valor de mercaderías, materias primas y otros aprovisionamientos			
11. Otros gastos de gestión ordinaria	NOTA 23	-126.965.497,99	-120.387.497,93
a) Suministros y servicios exteriores		-126.745.210,94	-120.198.440,79
b) Tributos		-2.449,90	-3.020,62
c) Otros		-217.837,15	-186.036,52
12. Amortización del inmovilizado	NOTAS 5-6-7	-1.332.490,21	-1.533.173,05
B) TOTAL GASTOS DE GESTIÓN ORDINARIA (8+9+10+11+12)		-301.685.530,77	-292.834.880,16
I. RESULTADO (Ahorro o desahorro) DE LA GESTIÓN ORDINARIA (A+B)		-7.041.786,36	668.589,71
13. Deterioro del valor y resultados por enajenación del inmovilizado no financiero y activos en valor de venta		-71.372,14	-28.945,70
a) Deterioro de valor			
b) Bajas y enajenaciones		-71.372,14	-28.945,70





c) Imputación de subvenciones para el inmovilizado no financiero			
14. Otras partidas no ordinarias	NOTA 23	4.057.017,60	826.090,17
a) Ingresos		4.057.017,60	826.090,17
b) Gastos			
II. RESULTADO DE LAS OPERACIONES NO FINANCIERAS (1+13+14)		-3.056.140,90	1.465.734,18
15. Ingresos financieros	NOTAS 9- 23	177.880,09	133.651,02
a) De participaciones en instrumentos de patrimonio			
a.1) En entidades del grupo, multigrupo y asociadas			
a.2) En otras entidades			
b) De valores negociables y de créditos		177.880,09	133.651,02
b.1) En entidades del grupo, multigrupo y asociadas			
b.2) Otros		177.880,09	133.65,02
c) Subvenciones para financiar gastos financieros e imputación al ejercicio de operaciones financieras			
16. Gastos financieros	NOTAS 10-23	-4.124,86	-2.869,26
a) Por deudas con entidades del grupo, multigrupo y asociadas			
b) Otros	NOTA 11	-4.124,86	-2.869,26
17. Gastos financieros imputados al activo			
18. Variación del valor razonable en activos y pasivos financieros			
a) Derivados financieros			
b) Otros activos y pasivos a valor razonable con imputación en resultados			
c) Imputación al resultado del ejercicio por activos financieros disponibles para venta			





19. Diferencia de cambio				
20. Deterioro de valor, bajas y enajenaciones de activos y pasivos financieros		NOTA 9	-99.588,24	-762.880,20
a) De entidades del grupo, multigrupo y asociadas				
b) Otros			-99.588,24	-762.880,20
III. RESULTADO DE LAS OPERACIONES FINANCIERAS (15+16+17+18+19)			74.166,99	-632.098,44
IV. RESULTADO (Ahorro o Desahorro) NETO DEL EJERCICIO (II + III)			-2.981.973,91	833.635,74
(+-) AJUSTES EN LA CUENTA DEL RESULTADO DEL EJERCICIO ANTERIOR		NOTA 3		8.002.287,96
RESULTADO DEL EJERCICIO ANTERIOR AJUSTADO			-2.981.973,91	8.835.923,70





3. ESTADO DE CAMBIOS EN EL PATRIMONIO NETO

A) ESTADO TOTAL DE CAMBIOS EN EL PATRIMONIO NETO

	NOTAS EN MEMORIA	I.PATRIMONIO APORTADO	II.PATRIMONIO GENERADO	III.AJUSTES POR CAMBIOS	IV. OTROS INCREMENTOS	TOTAL
A. PATRIMONIO NETO AL FINAL DEL EJERCICIO 2020		47.836.806,38	39.287.229,31		1.253.758,86	88.377.794,55
B. AJUSTES POR CAMBIOS DE CRITERIOS CONTABLES Y CORRECCIÓN DE ERRORES	NOTA 3		8.002.287,96			8.002.287,96
C. PATRIMONIO NETO INICAL AJUSTADO DEL EJERCICIO 2021 (A+B)		47.836.806,38	47.289.517,27		1.253.758,86	96.380.082,51
D. VARIACIONES DEL PATRIMONIO NETO EJERCICIO 2021		-1.471.556,68	-2.981.973,91		-3.637,60	-4.457.168,19
1. Ingresos y gastos reconocidos en el ejercicio			-2.981.973,91		-3.637,60	-2.985.611,51
2. Operaciones con la entidad o entidades propietarias		-1.471.556,68				-1.471.556,68
3. Otras variaciones del patrimonio neto						
E. PATRIMONIO NETO AL FINAL DEL EJERCICIO 2021 (C+D)		46.365.249,70	44.307.543,36		1.250.121,26	91.922.914,32





B) ESTADO DE INGRESOS Y GASTOS RECONOCIDOS

	NOTAS EN MEMORIA	EJERCICIO 2021	EJERCICIO 2020
I.RESULTADO ECONÓMICO PATRIMONIAL	NOTA 3	-2.981.973,91	8.835.923,70
II. INGRESOS Y GASTOS RECONOCIDOS DIRECTAMENTE EN EL PATRIMONIO NETO:			
1. Inmovilizado no financiero			
1.1 Ingresos			
1.2 Gastos			
2. Activos y pasivos financieros			
2.1 Ingresos			
2.2 Gastos			
3. Coberturas contables			
3.1 Ingresos			
3.2 Gastos			
4. Otros incrementos patrimoniales		1.442.163,02	1.370.354,05
TOTAL INGRESOS Y GASTOS RECONOCIDOS DIRECTAMENTE EN EL PATRIMONIO NETO (1+2+3+4)		1.442.163,02	1.370.354,05
III. TRANSFERENCIAS A LA CUENTA DEL RESULTADO ECONÓMICO PATRIMONIAL O AL VALOR INICIAL DE LA PARTIDA CUBIERTA:			
1. Inmovilizado no financiero			
2. Activos y pasivos financieros			
3. Coberturas contables			
3.1 Importes transferidos a la cuenta del resultado económico patrimonial			
3.2 Importes transferidos al valor inicial de la partida cubierta			
4. Otros incrementos patrimoniales		-1.445.800,62	-1.373.991,65
TOTAL TRANSFERENCIAS A LA CUENTA DEL RESULTADO ECONÓMICO-PATRIMONIAL O AL VALOR INICIAL DE LA PARTIDA CUBIERTA (1+2+3+4)		-1.445.800,62	-1.373.991,65
IV. TOTAL INGRESOS Y GASTOS RECONOCIDOS (I+II+III)		-2.985.611,51	8.832.286,10





C) ESTADO DE OPERACIONES CON LA ENTIDAD O ENTIDADES PROPIETARIAS

	EJERCICIO 2021	EJERCICIO 2020
A) OPERACIONES PATRIMONIALES CON LA ENTIDAD O ENTIDADES PROPIETARIAS		
1. Aportación patrimonial dineraria		
2. Aportación de bienes y derechos	1.193.243,14	
3. Asunción y condonación de pasivos financieros		
4. Otras aportaciones de la entidad o entidades propietarias		
5. (-) Devolución de bienes y derechos	-2.664.799,82	
6. (-) Otras devoluciones a la entidad o entidades		
TOTAL (1+2+3+4+5+6)	-1.471.556,68	
B) OTRAS OPERACIONES CON LA ENTIDAD O ENTIDADES PROPIETARIAS		
1. Ingresos y gastos reconocidos directamente en la cuenta del resultado económico patrimonial	284.170.549,99	282.498.635,60
1.1 Ingresos	284.170.549,99	286.270.976,69
1.2 Gastos		-3.772.341,09
2. Ingresos y gastos reconocidos directamente en el patrimonio neto		
2.1 Ingresos		
2.2 Gastos		
4. Otros incrementos patrimoniales		
TOTAL (1+2)	284.170.549,99	282.498.635,60





	NOTAS EN MEMORIA	I.PATRIMONIO APORTADO	II.PATRIMONIO GENERADO	III.AJUSTES POR CAMBIOS	IV. OTROS INCREMENTOS	TOTAL
A. PATRIMONIO NETO AL FINAL DEL EJERCICIO 2019		47.836.806,38	38.516.172,44		1.257.396,46	87.610.375,28
B. AJUSTES POR CAMBIOS DE CRITERIOS CONTABLES Y CORRECCIÓN DE ERRORES	NOTA 3		-62.578,87			-62.578,87
C. PATRIMONIO NETO INICIAL AJUSTADO DEL EJERCICIO 2020 (A+B)		47.836.806,38	38.453.593,57		1.257.396,46	87.547.796,41
D. VARIACIONES DEL PATRIMONIO NETO EJERCICIO 2020			833.635,74		-3.637,60	829.998,14
1. Ingresos y gastos reconocidos en el ejercicio			833.635,74		-3.637,60	829.998,14
2. Operaciones con la entidad o entidades propietarias						
3. Otras variaciones del patrimonio neto						
E. PATRIMONIO NETO AL FINAL DEL EJERCICIO 2020 (C+D)		47.836.806,38	39.287.229,31		1.253.758,86	88.377.794,55





4. ESTADO DE FLUJOS DE EFECTIVO

	EJERCICIO 2021	EJERCICIO 2020
I. FLUJOS DE EFECTIVO DE LAS ACTIVIDADES DE GESTIÓN		
A) Cobros:	444.449.859,33	432.823.107,41
1. Ingresos tributarios	219.579,89	129.865,04
2. Transferencias y subvenciones recibidas	303.058.707,26	290.120.512,41
3. Ventas netas y prestaciones de servicios	5.386.992,21	6.463.294,71
4. Gestión de recursos recaudados por cuenta de otros entes		
5. Intereses y dividendos cobrados		
6. Otros Cobros	135.784.579,97	136.109.435,25
B) Pagos	443.240.980,19	416.739.208,27
7. Gastos de personal	77.452.608,55	74.069.624,97
8. Transferencias y subvenciones concedidas	100.720.452,80	92.938.393,01
9. Aprovisionamientos		
10. Otros gastos de gestión	135.569.825,86	115.636.106,02
11. Gestión de recursos recaudados por cuenta de otros entes		
12. Intereses pagados	4.124,86	2.869,26
13. Otros pagos	129.493.968,12	134.092.215,01
Flujos netos de efectivo por actividades de gestión (+A-B)	1.208.879,14	16.083.899,14
II. FLUJOS DE EFECTIVO DE LAS ACTIVIDADES DE INVERSIÓN		
C) Cobros:		
1. Venta de inversiones reales		
2. Venta de activos financieros		
3. Otros cobros de las actividades de inversión		
D) Pagos:	883.933,45	1.178.405,51
5. Compra de inversiones reales	883.933,45	1.178.405,51





6. Compra de activos financieros		
7. Otros pagos de las actividades de inversión		
Flujos netos de efectivo por actividades de inversión (+C-D)	-883.933,45	-1.178.405,51
III. FLUJOS DE EFECTIVO DE LAS ACTIVIDADES DE FINANCIACIÓN		
E) Aumentos en el patrimonio:		
1. Aportaciones de la entidad o entidades propietarias		
F) Pagos a la entidad o entidades propietarias		
2. Devolución de aportaciones y reparto de resultados a la entidad o entidades propietarias		
G) Cobros por emisión de pasivos financieros:		
3. Obligaciones y otros valores negociables		
4. Préstamos recibidos		
5. Otras deudas		
H) Pagos por reembolso de pasivos financieros:		
6. Obligaciones y otros valores negociables		
7. Préstamos recibidos		
8. Otras deudas		
Flujos netos de efectivo por actividades de financiación (+E-F+G-H)		
IV. FLUJOS DE EFECTIVO PENDIENTES DE CLASIFICACIÓN		
I) Cobros pendientes de aplicación	-319.986,91	318.274,69
J) Pagos pendientes de aplicación		
Flujos netos de efectivo pendientes de clasificación (+I-J)	-319.986,91	318.274,69
V. EFECTO DE LAS VARIACIONES DE LOS TIPOS DE CAMBIO		
VI. INCREMENTO/DISMINUCIÓN NETA DEL EFECTIVO Y ACTIVOS LÍQUIDOS EQUIVALENTES AL EFECTIVO (I+II+III+IV+V)	4.958,78	15.223.768,32
Efectivo y activos líquidos equivalentes al efectivo al inicio del ejercicio	46.344,33	-15.177.423,99
Efectivo y activos líquidos equivalentes al efectivo al final del ejercicio	51.303,11	46.344,33





5. ESTADO DE LIQUIDACIÓN DEL PRESUPUESTO

5.1. LIQUIDACIÓN DEL PRESUPUESTO DE GASTOS

I.M.A.S. - EJERCICIO 2021

LIQUIDACION DEL PRESUPUESTO DE GASTOS

Resumen General. Todas las Secciones.

Mes: 1 a 12

Sección / Descripción	Crédito Inicial (1)	Modificaciones (2)	Definitivo (3=1+2)	Gtos.Compromet. (4)	Oblig.Recon.Netas (5)	Pagos (6)	Ob.Pend.Pago (7=5-6)	Reman.Crédito(8=3-5)
51 I.M.A.S.	318.060.336,00	4.404.885,38	322.465.221,38	304.149.054,16	297.997.519,23	290.245.143,88	7.752.375,35	24.467.702,15
* Total	318.060.336,00	4.404.885,38	322.465.221,38	304.149.054,16	297.997.519,23	290.245.143,88	7.752.375,35	24.467.702,15

Resumen General. Sección 5101.

Sección / Descripción	Crédito Inicial (1)	Modificaciones (2)	Definitivo (3=1+2)	Gtos.Compromet. (4)	Oblig.Recon.Netas (5)	Pagos (6)	Ob.Pend.Pago (7=5-6)	Reman.Crédito(8=3-5)
51 I.M.A.S.	6.171.023,00	61.643,11	6.232.666,11	5.900.194,64	5.744.205,42	5.666.557,36	77.648,06	488.460,69
* Total	6.171.023,00	61.643,11	6.232.666,11	5.900.194,64	5.744.205,42	5.666.557,36	77.648,06	488.460,69

Resumen General. Sección 5102.

Sección / Descripción	Crédito Inicial (1)	Modificaciones (2)	Definitivo (3=1+2)	Gtos.Compromet. (4)	Oblig.Recon.Netas (5)	Pagos (6)	Ob.Pend.Pago (7=5-6)	Reman.Crédito(8=3-5)
51 I.M.A.S.	109.425.650,00	1.121.041,95	110.546.691,95	108.013.544,72	107.346.557,34	104.259.623,19	3.086.934,15	3.200.134,61
* Total	109.425.650,00	1.121.041,95	110.546.691,95	108.013.544,72	107.346.557,34	104.259.623,19	3.086.934,15	3.200.134,61





Región de Murcia
Consejería de Mujer, Igualdad,
LGTBI, Familias y Política Social

CUENTAS ANUALES 2021

IMAS instituto murciano
de acción social

Resumen General. Sección 5103.

Sección / Descripción	Crédito Inicial (1)	Modificaciones (2)	Definitivo (3=1+2)	Gtos.Compromet. (4)	Oblig.Recon.Netas (5)	Pagos (6)	Ob.Pend.Pago (7=5-6)	Reman.Crédito(8=3-5)
51 I.M.A.S.	108.607.934,00	52.641,62-	108.555.292,38	101.992.648,23	96.937.982,12	92.457.656,35	4.480.325,77	11.617.310,26
* Total	108.607.934,00	52.641,62-	108.555.292,38	101.992.648,23	96.937.982,12	92.457.656,35	4.480.325,77	11.617.310,26

Resumen General. Sección 5104.

Sección / Descripción	Crédito Inicial (1)	Modificaciones (2)	Definitivo (3=1+2)	Gtos.Compromet. (4)	Oblig.Recon.Netas (5)	Pagos (6)	Ob.Pend.Pago (7=5-6)	Reman.Crédito(8=3-5)
51 I.M.A.S.	93.855.729,00	3.274.841,94	97.130.570,94	88.242.666,57	87.968.774,35	87.861.306,98	107.467,37	9.161.796,59
* Total	93.855.729,00	3.274.841,94	97.130.570,94	88.242.666,57	87.968.774,35	87.861.306,98	107.467,37	9.161.796,59





Región de Murcia
Consejería de Mujer, Igualdad,
LGTBI, Familias y Política Social

CUENTAS ANUALES 2021

IMaS instituto murciano
de acción social

I.M.A.S. - EJERCICIO 2021 LIQUIDACION DEL PRESUPUESTO DE GASTOS Clasificación Funcional por Grupos Funcionales Mes: 1 a 12

Grupo Función / Descripción	Crédito Inicial (1)	Modificaciones (2)	Definitivo (3=1+2)	Gtos.Compromet. (4)	Oblig.Recon.Netas (5)	Pagos (6)	Ob.Pend.Pago (7=5-6)	Reman.Crédito(8=3-5)
3 SEGURIDAD, PROTECCIÓN Y PROMOCIÓN SOCIAL	318.060.336,00	4.404.885,38	322.465.221,38	304.149.054,16	297.997.519,23	290.245.143,88	7.752.375,35	24.467.702,15
* Total	318.060.336,00	4.404.885,38	322.465.221,38	304.149.054,16	297.997.519,23	290.245.143,88	7.752.375,35	24.467.702,15

I.M.A.S. - EJERCICIO 2021 LIQUIDACION DEL PRESUPUESTO DE GASTOS Clasificación Funcional por Funciones Mes: 1 a 12

Función / Descripción	Crédito Inicial (1)	Modificaciones (2)	Definitivo (3=1+2)	Gtos.Compromet. (4)	Oblig.Recon.Netas (5)	Pagos (6)	Ob.Pend.Pago (7=5-6)	Reman.Crédito(8=3-5)
31 SEGURIDAD Y PROTECCIÓN SOCIAL	318.060.336,00	4.404.885,38	322.465.221,38	304.149.054,16	297.997.519,23	290.245.143,88	7.752.375,35	24.467.702,15
* Total	318.060.336,00	4.404.885,38	322.465.221,38	304.149.054,16	297.997.519,23	290.245.143,88	7.752.375,35	24.467.702,15





Región de Murcia
Consejería de Mujer, Igualdad,
LGTBI, Familias y Política Social

CUENTAS ANUALES 2021

IMAS instituto murciano
de acción social

I.M.A.S. - EJERCICIO 2021
LIQUIDACION DEL PRESUPUESTO DE GASTOS
Clasificación Funcional por Programas
Mes: 1 a 12

Programa / Descripción	Crédito Inicial (1)	Modificaciones (2)	Definitivo (3=1+2)	Gtos.Compromet. (4)	Oblig.Recon.Netas (5)	Pagos (6)	Ob.Pend.Pago (7=5-6)	Reman.Crédito(8=3-5)
311B DIRECCIÓN Y SERVICIOS GENERALES DEL IMAS	6.171.023,00	61.643,11	6.232.666,11	5.900.194,64	5.744.205,42	5.666.557,36	77.648,06	488.460,69
313F PERSONAS CON DISCAPACIDAD Y OTROS COLECTIV	109.035.673,00	996.660,37	110.032.333,37	107.623.471,06	106.985.721,94	103.925.290,57	3.060.431,37	3.046.611,43
313G PERSONAS MAYORES	108.607.934,00	52.641,62-	108.555.292,38	101.992.648,23	96.937.982,12	92.457.656,35	4.480.325,77	11.617.310,26
313H TURISMO SOCIAL	389.977,00	124.381,58	514.358,58	390.073,66	360.835,40	334.332,62	26.502,78	153.523,18
313N VALORACIÓN Y DIAGNÓSTICO	4.400.923,00	185.415,19	4.586.338,19	4.425.179,63	4.358.236,24	4.327.812,40	30.423,84	228.101,95
313O RECONOCIMIENTO DERECHO PRESTAC.MATERIA DEP	3.272.630,00	55.254,33-	3.217.375,67	2.805.810,55	2.653.181,14	2.645.577,47	7.603,67	564.194,53
314C PENSIONES, AYUDAS Y SUBVENCIONES	86.182.176,00	3.144.681,08	89.326.857,08	81.011.676,39	80.957.356,97	80.887.917,11	69.439,86	8.369.500,11
* Total	318.060.336,00	4.404.885,38	322.465.221,38	304.149.054,16	297.997.519,23	290.245.143,88	7.752.375,35	24.467.702,15





Región de Murcia
Consejería de Mujer, Igualdad,
LGTBI, Familias y Política Social

CUENTAS ANUALES 2021

IMAS instituto murciano
de acción social

I.M.A.S. - EJERCICIO 2021
LIQUIDACION DEL PRESUPUESTO DE GASTOS
Resumen General por Capítulos
Mes: 1 a 12

Capítulo / Descripción	Crédito Inicial (1)	Modificaciones (2)	Definitivo (3=1+2)	Gtos.Compromet. (4)	Oblig.Recon.Netas (5)	Pagos (6)	Ob.Pend.Pago (7=5-6)	Reman.Crédito(8=3-5)
1 GASTOS DE PERSONAL	78.055.276,00	1.388.031,70	79.443.307,70	77.452.757,11	77.452.608,55	77.452.608,55		1.990.699,15
2 GASTOS CORRIENTES EN BIENES Y SERVICIOS	141.752.642,00	2.610.130,95-	139.142.511,05	132.051.475,32	125.927.422,86	120.656.309,66	5.271.113,20	13.215.088,19
3 GASTOS FINANCIEROS	10.000,00		10.000,00	4.124,86	4.124,86	4.124,86		5.875,14
4 TRANSFERENCIAS CORRIENTES	96.723.286,00	5.040.230,48	101.763.516,48	93.074.054,81	93.074.054,81	91.125.132,64	1.948.922,17	8.689.461,67
6 INVERSIONES REALES	1.514.132,00	316.754,15	1.830.886,15	1.301.922,46	1.274.588,55	744.190,57	530.397,98	556.297,60
7 TRANSFERENCIAS DE CAPITAL	5.000,00	270.000,00	275.000,00	264.719,60	264.719,60	262.777,60	1.942,00	10.280,40
* Total	318.060.336,00	4.404.885,38	322.465.221,38	304.149.054,16	297.997.519,23	290.245.143,88	7.752.375,35	24.467.702,15





I.M.A.S. EJERCICIO 2021
LIQUIDACION DEL PRESUPUESTO DE GASTOS
Resumen General por Artículos
Mes: 1 a 12

Artículo / Descripción	Crédito Inicial (1)	Modificaciones (2)	Definitivo (3=1+2)	Gtos.Compromet. (4)	Oblig.Recon.Netas (5)	Pagos (6)	Ob.Pend.Pago (7=5-6)	Reman.Crédito(8=3-5)
10 ALTOS CARGOS	243.814,00	58.033,00-	185.781,00	182.085,86	182.085,86	182.085,86		3.695,14
12 FUNCIONARIOS	55.492.020,00	744.350,32	56.236.370,32	55.148.274,66	55.148.274,66	55.148.274,66		1.088.095,66
13 LABORALES	16.748,00	418,20	17.166,20	17.033,52	16.884,96	16.884,96		281,24
15 INCENTIVOS AL RENDIMIENTO	5.203.105,00	378.695,00	5.581.800,00	5.568.079,84	5.568.079,84	5.568.079,84		13.720,16
16 CUOTAS,PRESTACIONES Y GASTOS SOCIALES EMPLEA	17.099.589,00	322.601,18	17.422.190,18	16.537.283,23	16.537.283,23	16.537.283,23		884.906,95
20 ARRENDAMIENTOS Y CÁNONES	95.261,00	74.229,96	169.490,96	155.402,63	155.402,63	142.701,37	12.701,26	14.088,33
21 REPARACIONES, MANTENIMIENTO Y CONSERVACIÓN	1.104.597,00	222.083,97	1.326.680,97	1.146.695,88	1.135.314,09	919.744,85	215.569,24	191.366,88
22 MATERIAL, SUMINISTROS Y OTROS	17.695.028,00	2.193.817,97	19.888.845,97	17.632.384,58	16.287.832,40	14.655.652,82	1.632.179,58	3.601.013,57
23 INDEMNIZACIONES POR RAZÓN DEL SERVICIO	4.240,00	12.165,00	16.405,00	3.711,78	3.711,78	2.613,50	1.098,28	12.693,22
26 CONCIERTOS PARA PRESTACIÓN DE SERVICIOS SOCI	122.853.516,00	5.112.427,85-	117.741.088,15	113.113.280,45	108.345.161,96	104.935.597,12	3.409.564,84	9.395.926,19
35 INTERESES DE DEMORA Y OTROS GASTOS FINANCIER	10.000,00		10.000,00	4.124,86	4.124,86	4.124,86		5.875,14
43 A CONSORCIOS Y FUNDACIONES DE LA CARM	601.325,00		601.325,00	601.325,00	601.325,00	601.325,00		
46 AL SECTOR PÚBLICO LOCAL	1.979.717,00	414.328,00	2.394.045,00	2.315.452,63	2.315.452,63	2.088.651,63	226.801,00	78.592,37
47 A EMPRESAS PRIVADAS	1.134.790,00	31.245,00-	1.103.545,00	1.094.016,00	1.094.016,00	68.755,00	1.025.261,00	9.529,00
48 A FAMILIAS E INSTITUCIONES SIN FINES DE LUCR	93.007.454,00	4.657.147,48	97.664.601,48	89.063.261,18	89.063.261,18	88.366.401,01	696.860,17	8.601.340,30





Región de Murcia
Consejería de Mujer, Igualdad,
LGTBI, Familias y Política Social

CUENTAS ANUALES 2021

IMAS instituto murciano
de acción social

62 INVERSIÓN NUEVA ASOCIADA FUNCIONAM. OPERATIVO	940.000,00	82.254,52	1.022.254,52	738.278,27	710.944,36	402.354,12	308.590,24	311.310,16
63 INVERSIÓN DE REPOSICION ASOCIADA FUNC. OPERAT	329.132,00	216.270,02	545.402,02	502.219,77	502.219,77	323.896,41	178.323,36	43.182,25
64 GASTOS DE INVERSIONES DE CARÁCTER INMATERIAL	245.000,00	18.229,61	263.229,61	61.424,42	61.424,42	17.940,04	43.484,38	201.805,19
73 A CONSORCIOS Y FUNDACIONES DE LA CARM	5.000,00		5.000,00	5.000,00	5.000,00	5.000,00		
76 AL SECTOR PÚBLICO LOCAL		45.000,00	45.000,00	36.587,00	36.587,00	34.645,00	1.942,00	8.413,00
77 A EMPRESAS PRIVADAS		19.960,00	19.960,00	19.960,00	19.960,00	19.960,00		
78 A FAMILIAS E INSTITUCIONES SIN FINES DE LUCR		205.040,00	205.040,00	203.172,60	203.172,60	203.172,60		1.867,40
* Total	318.060.336,00	4.404.885,38	322.465.221,38	304.149.054,16	297.997.519,23	290.245.143,88	7.752.375,35	24.467.702,15



I.M.A.S. - EJERCICIO 2021
LIQUIDACION DEL PRESUPUESTO DE GASTOS
Resumen General por Conceptos
Mes: 1 a 12

Servicio/Programa/Concepto	Crédito Inicial (1)	Modificaciones (2)	Definitivo (3=1+2)	Gtos.Compromet. (4)	Oblig.Recon.Netas (5)	Pagos (6)	Ob.Pend.Pago (7=5-6)	Reman.Crédito(8=3-5)
***** 5101 DIRECCIÓN Y GERENCIA DEL IMAS	6.171.023,00	61.643,11	6.232.666,11	5.900.194,64	5.744.205,42	5.666.557,36	77.648,06	488.460,69
**** 311B DIRECCIÓN Y SERVICIOS GENERALES DEL IM	6.171.023,00	61.643,11	6.232.666,11	5.900.194,64	5.744.205,42	5.666.557,36	77.648,06	488.460,69
*** 1 GASTOS DE PERSONAL	4.766.696,00	95.795,19-	4.670.900,81	4.581.920,76	4.581.920,76	4.581.920,76		88.980,05
** 10 ALTOS CARGOS	67.663,00		67.663,00	67.058,34	67.058,34	67.058,34		604,66
* 100 RETRIBUCIONES BÁSICAS Y OTRAS REMUNERAC	67.663,00		67.663,00	67.058,34	67.058,34	67.058,34		604,66
** 12 FUNCIONARIOS	3.716.161,00	95.795,19-	3.620.365,81	3.564.747,14	3.564.747,14	3.564.747,14		55.618,67
* 120 RETRIBUCIONES BÁSICAS Y COMPLEMENTARIAS	3.690.733,00	150.169,90-	3.540.563,10	3.505.164,49	3.505.164,49	3.505.164,49		35.398,61
* 121 RETRIBUCIONES POR SUSTITUCION DE FUNCIO	25.428,00	36.356,75	61.784,75	48.292,55	48.292,55	48.292,55		13.492,20
* 124 RETRIBUC. FUNCION. INTERINOS SIN ADSCRI		18.017,96	18.017,96	11.290,10	11.290,10	11.290,10		6.727,86
** 15 INCENTIVOS AL RENDIMIENTO	27.243,00		27.243,00	23.266,13	23.266,13	23.266,13		3.976,87
* 151 GRATIFICACIONES	27.243,00		27.243,00	23.266,13	23.266,13	23.266,13		3.976,87
** 16 CUOTAS,PRESTACIONES Y GASTOS SOCIALES EM	955.629,00		955.629,00	926.849,15	926.849,15	926.849,15		28.779,85
* 160 CUOTAS SOCIALES	955.629,00		955.629,00	926.849,15	926.849,15	926.849,15		28.779,85
*** 2 GASTOS CORRIENTES EN BIENES Y SERVICIOS	750.002,00	66.660,22	816.662,22	583.747,38	455.092,06	409.384,64	45.707,42	361.570,16
** 20 ARRENDAMIENTOS Y CÁNONES	35.617,00		35.617,00	30.046,63	30.046,63	28.961,37	1.085,26	5.570,37





* 202 ARRENDAMIENTOS DE EDIFICIOS Y OTRAS CON	29.117,00		29.117,00	30.046,63	30.046,63	28.961,37	1.085,26	929,63-
* 204 ARRENDAMIENTOS DE MATERIAL DE TRANSPORT	6.500,00		6.500,00					6.500,00
** 21 REPARACIONES, MANTENIMIENTO Y CONSERVACI	51.529,00		51.529,00	29.896,48	29.896,47	25.477,85	4.418,62	21.632,53
* 212 EDIFICIOS Y OTRAS CONSTRUCCIONES	31.184,00		31.184,00	9.505,05	9.505,05	8.518,40	986,65	21.678,95
* 213 MAQUINARIA, INSTALACIONES Y UTILLAJE	13.362,00		13.362,00	13.430,92	13.430,91	9.998,94	3.431,97	68,91-
* 214 ELEMENTOS DE TRANSPORTE				629,20	629,20	629,20		629,20-
* 216 EQUIPOS PARA PROCESOS DE INFORMACIÓN	6.983,00		6.983,00	6.331,31	6.331,31	6.331,31		651,69
** 22 MATERIAL, SUMINISTROS Y OTROS	662.187,00	66.603,22	728.790,22	523.787,47	395.132,16	354.928,62	40.203,54	333.658,06
* 220 MATERIAL DE OFICINA	14.483,00	2.025,97	16.508,97	13.789,19	13.789,19	7.906,16	5.883,03	2.719,78
* 221 SUMINISTROS	204.692,00	20.609,32	225.301,32	216.655,56	115.096,92	99.412,06	15.684,86	110.204,40
* 222 COMUNICACIONES	108.182,00	6.368,81-	101.813,19	109.899,77	82.803,12	82.756,85	46,27	19.010,07
* 223 TRANSPORTES	739,00	739,00-		498,00	498,00		498,00	498,00-
* 224 PRIMAS DE SEGURO	119.750,00	60.250,00	180.000,00					180.000,00
* 225 TRIBUTOS	1.955,00	674,26-	1.280,74	1.173,12	1.173,12	1.173,12		107,62
* 226 GASTOS DIVERSOS	21.310,00		21.310,00	15.327,58	15.327,58	15.287,59	39,99	5.982,42
* 227 TRABAJOS REALIZADOS POR OTRAS EMPRESAS	191.076,00	8.500,00-	182.576,00	166.444,25	166.444,23	148.392,84	18.051,39	16.131,77
** 23 INDEMNIZACIONES POR RAZÓN DEL SERVICIO	669,00	57,00	726,00	16,80	16,80	16,80		709,20
* 230 DIETAS	126,00		126,00					126,00
* 231 LOCOMOCIÓN	543,00	57,00	600,00	16,80	16,80	16,80		583,20
*** 3 GASTOS FINANCIEROS		48,47	48,47	48,47	48,47	48,47		





*** 4 TRANSFERENCIAS CORRIENTES	601.325,00		601.325,00	601.325,00	601.325,00	601.325,00		
*** 6 INVERSIONES REALES	48.000,00	90.729,61	138.729,61	128.153,03	100.819,13	68.878,49	31.940,64	37.910,48
*** 7 TRANSFERENCIAS DE CAPITAL	5.000,00		5.000,00	5.000,00	5.000,00	5.000,00		
***** 5102 D.G.PERSONAS CON DISCAPACIDAD	109.425.650,00	1.121.041,95	110.546.691,95	108.013.544,72	107.346.557,34	104.259.623,19	3.086.934,15	3.200.134,61
**** 313F PERSONAS CON DISCAPACIDAD Y OTROS COLE	109.035.673,00	996.660,37	110.032.333,37	107.623.471,06	106.985.721,94	103.925.290,57	3.060.431,37	3.046.611,43
*** 1 GASTOS DE PERSONAL	32.697.593,00	649.307,35	33.346.900,35	32.507.727,25	32.507.727,25	32.507.727,25		839.173,10
** 10 ALTOS CARGOS	58.033,00		58.033,00	57.513,76	57.513,76	57.513,76		519,24
* 100 RETRIBUCIONES BÁSICAS Y OTRAS REMUNERAC	58.033,00		58.033,00	57.513,76	57.513,76	57.513,76		519,24
** 12 FUNCIONARIOS	22.667.713,00	328.640,17	22.996.353,17	22.626.138,94	22.626.138,94	22.626.138,94		370.214,23
* 120 RETRIBUCIONES BÁSICAS Y COMPLEMENTARIAS	17.946.673,00	93.681,64	17.852.991,36	17.678.460,94	17.678.460,94	17.678.460,94		174.530,42
* 121 RETRIBUCIONES POR SUSTITUCION DE FUNCIO	1.652.745,00	334.853,81	1.987.598,81	1.965.501,40	1.965.501,40	1.965.501,40		22.097,41
* 124 RETRIBUC. FUNCION. INTERINOS SIN ADSCRI	3.068.295,00	87.468,00	3.155.763,00	2.982.176,60	2.982.176,60	2.982.176,60		173.586,40
** 15 INCENTIVOS AL RENDIMIENTO	2.744.480,00	153.651,00	2.898.131,00	2.893.448,17	2.893.448,17	2.893.448,17		4.682,83
* 151 GRATIFICACIONES	2.744.480,00	153.651,00	2.898.131,00	2.893.448,17	2.893.448,17	2.893.448,17		4.682,83
** 16 CUOTAS,PRESTACIONES Y GASTOS SOCIALES EM	7.227.367,00	167.016,18	7.394.383,18	6.930.626,38	6.930.626,38	6.930.626,38		463.756,80
* 160 CUOTAS SOCIALES	7.227.367,00	167.016,18	7.394.383,18	6.930.626,38	6.930.626,38	6.930.626,38		463.756,80
*** 2 GASTOS CORRIENTES EN BIENES Y SERVICIOS	68.964.060,00	1.951.450,98	67.012.609,02	65.841.137,00	65.203.387,88	62.704.450,73	2.498.937,15	1.809.221,14
** 20 ARRENDAMIENTOS Y CÁNONES	8.507,00	74.229,96	82.736,96	77.440,00	77.440,00	65.824,00	11.616,00	5.296,96
* 203 ARRENDAMIENTOS MAQUINARIA,INSTALACIONES	763,00	763,00						
* 208 ARRENDAMIENTOS DE OTRO	7.744,00	74.992,96	82.736,96	77.440,00	77.440,00	65.824,00	11.616,00	5.296,96





INMOVILIZADO MAT									
** 21 REPARACIONES, MANTENIMIENTO Y CONSERVACI	414.379,00	21.459,35	435.838,35	379.660,79	376.813,42	263.196,64	113.616,78	59.024,93	
* 212 EDIFICIOS Y OTRAS CONSTRUCCIONES	90.378,00		90.378,00	88.097,41	88.097,41	56.975,08	31.122,33	2.280,59	
* 213 MAQUINARIA,INSTALACIONES Y UTILLAJE	315.373,00	21.459,35	336.832,35	287.513,73	284.666,36	205.447,16	79.219,20	52.165,99	
* 214 ELEMENTOS DE TRANSPORTE	4.259,00		4.259,00					4.259,00	
* 215 MOBILIARIO Y ENSERES	4.369,00		4.369,00	4.049,65	4.049,65	774,40	3.275,25	319,35	
** 22 MATERIAL, SUMINISTROS Y OTROS	6.315.025,00	1.058.263,71	7.373.288,71	6.666.531,96	6.387.833,27	5.664.796,38	723.036,89	985.455,44	
* 220 MATERIAL DE OFICINA	16.754,00		16.754,00	13.414,13	13.160,50	11.444,94	1.715,56	3.593,50	
* 221 SUMINISTROS	3.240.428,00	331.750,00	3.572.178,00	3.087.428,03	2.902.901,73	2.502.675,73	400.226,00	669.276,27	
* 223 TRANSPORTES	157.073,00		157.073,00	257.529,88	200.433,89	200.433,89		43.360,89-	
* 225 TRIBUTOS	67,00		67,00	56,18	56,18	56,18		10,82	
* 226 GASTOS DIVERSOS	148.526,00	42.959,35-	105.566,65	43.884,59	43.884,59	24.486,17	19.398,42	61.682,06	
* 227 TRABAJOS REALIZADOS POR OTRAS EMPRESAS	2.752.177,00	769.473,06	3.521.650,06	3.264.219,15	3.227.396,38	2.925.699,47	301.696,91	294.253,68	
** 23 INDEMNIZACIONES POR RAZÓN DEL SERVICIO	346,00	660,00	1.006,00	825,50	825,50	731,50	94,00	180,50	
* 231 LOCOMOCIÓN	346,00	660,00	1.006,00	825,50	825,50	731,50	94,00	180,50	
** 26 CONCIERTOS PARA PRESTACIÓN DE SERVICIOS	62.225.803,00	3.106.064,00-	59.119.739,00	58.716.678,75	58.360.475,69	56.709.902,21	1.650.573,48	759.263,31	
* 260 CONCIERTOS PARA PRESTACIÓN DE SERVICIOS	62.225.803,00	3.106.064,00-	59.119.739,00	58.716.678,75	58.360.475,69	56.709.902,21	1.650.573,48	759.263,31	
*** 4 TRANSFERENCIAS CORRIENTES	6.609.020,00	2.028.804,00	8.637.824,00	8.438.258,93	8.438.258,93	8.239.112,34	199.146,59	199.565,07	
** 46 AL SECTOR PÚBLICO LOCAL	1.442.974,00	414.328,00	1.857.302,00	1.778.709,63	1.778.709,63	1.588.651,63	190.058,00	78.592,37	
* 461 A ENTID.Y ACTIV. EN ÁREA PROTECC.Y PROM	1.442.974,00	414.328,00	1.857.302,00	1.778.709,63	1.778.709,63	1.588.651,63	190.058,00	78.592,37	





** 47 A EMPRESAS PRIVADAS	100.000,00	31.245,00-	68.755,00	68.755,00	68.755,00	68.755,00		
* 471 A ENTID.Y ACTIV. EN ÁREA PROTECC.Y PROM	100.000,00	31.245,00-	68.755,00	68.755,00	68.755,00	68.755,00		
** 48 A FAMILIAS E INSTITUCIONES SIN FINES DE	5.066.046,00	1.645.721,00	6.711.767,00	6.590.794,30	6.590.794,30	6.581.705,71	9.088,59	120.972,70
* 481 A ENTID.Y ACTIV. EN ÁREA PROTECC.Y PROM	5.066.046,00	1.645.721,00	6.711.767,00	6.590.794,30	6.590.794,30	6.581.705,71	9.088,59	120.972,70
*** 6 INVERSIONES REALES	765.000,00		765.000,00	576.628,28	576.628,28	216.222,65	360.405,63	188.371,72
** 62 INVERSIÓN NUEVA ASOCIADA FUNCIONAM.OPERA	533.000,00	2.000,00-	531.000,00	346.774,03	346.774,03	116.124,77	230.649,26	184.225,97
* 621 EDIFICIOS Y OTRAS CONSTRUCCIONES	291.000,00		291.000,00	46.368,41	46.368,41	12.208,90	34.159,51	244.631,59
* 622 INSTALACIONES TÉCNICAS	42.000,00	2.000,00-	40.000,00					40.000,00
* 624 UTILLAJE				38.614,70	38.614,70	21.892,86	16.721,84	38.614,70-
* 625 FONDO ARTÍSTICO Y BIBLIOGRÁFICO		500,00	500,00	260,40	260,40		260,40	239,60
* 626 MOBILIARIO Y ENSERES	200.000,00	10.419,99-	189.580,01	241.574,60	241.574,60	72.779,03	168.795,57	51.994,59-
* 627 EQUIPOS PARA PROCESOS DE INFORMACIÓN		9.919,99	9.919,99	9.919,89	9.919,89		9.919,89	0,10
* 629 OTROS ACTIVOS MATERIALES				10.036,03	10.036,03	9.243,98	792,05	10.036,03-
** 63 INVERSIÓN DE REPOSICION ASOCIADA FUNC.OP	187.000,00	2.000,00	189.000,00	186.369,87	186.369,87	100.097,88	86.271,99	2.630,13
* 630 TERRENOS Y BIENES NATURALES	47.000,00		47.000,00					47.000,00
* 631 EDIFICIOS Y OTRAS CONSTRUCCIONES	140.000,00	5.500,00-	134.500,00	104.290,41	104.290,41	25.000,00	79.290,41	30.209,59
* 636 MOBILIARIO Y ENSERES		7.500,00	7.500,00	82.079,46	82.079,46	75.097,88	6.981,58	74.579,46-
** 64 GASTOS DE INVERSIONES DE CARÁCTER INMATE	45.000,00		45.000,00	43.484,38	43.484,38		43.484,38	1.515,62
* 645 APLICACIONES INFORMÁTICAS	45.000,00		45.000,00	43.484,38	43.484,38		43.484,38	1.515,62
*** 7 TRANSFERENCIAS DE CAPITAL		270.000,00	270.000,00	259.719,60	259.719,60	257.777,60	1.942,00	10.280,40





** 76 AL SECTOR PÚBLICO LOCAL		45.000,00	45.000,00	36.587,00	36.587,00	34.645,00	1.942,00	8.413,00
* 761 A ENTID.Y ACTIV. EN ÁREA PROTECC.Y PROM		45.000,00	45.000,00	36.587,00	36.587,00	34.645,00	1.942,00	8.413,00
** 77 A EMPRESAS PRIVADAS		19.960,00	19.960,00	19.960,00	19.960,00	19.960,00		
* 771 A ENTID.Y ACTIV. EN ÁREA PROTECC.Y PROM		19.960,00	19.960,00	19.960,00	19.960,00	19.960,00		
** 78 A FAMILIAS E INSTITUCIONES SIN FINES DE		205.040,00	205.040,00	203.172,60	203.172,60	203.172,60		1.867,40
* 781 A ENTID.Y ACTIV. EN ÁREA PROTECC.Y PROM		205.040,00	205.040,00	203.172,60	203.172,60	203.172,60		1.867,40
**** 313H TURISMO SOCIAL	389.977,00	124.381,58	514.358,58	390.073,66	360.835,40	334.332,62	26.502,78	153.523,18
*** 1 GASTOS DE PERSONAL	214.362,00	27.996,87	242.358,87	203.091,58	203.091,58	203.091,58		39.267,29
** 12 FUNCIONARIOS	160.922,00	27.996,87	188.918,87	155.311,40	155.311,40	155.311,40		33.607,47
* 120 RETRIBUCIONES BÁSICAS Y COMPLEMENTARIAS	157.868,00	600,00	158.468,00	135.403,30	135.403,30	135.403,30		23.064,70
* 121 RETRIBUCIONES POR SUSTITUCION DE FUNCIO	3.054,00	22.611,21	25.665,21	15.835,55	15.835,55	15.835,55		9.829,66
* 124 RETRIBUC. FUNCION. INTERINOS SIN ADSCRI		4.785,66	4.785,66	4.072,55	4.072,55	4.072,55		713,11
** 15 INCENTIVOS AL RENDIMIENTO	4.737,00		4.737,00	2.940,50	2.940,50	2.940,50		1.796,50
* 151 GRATIFICACIONES	4.737,00		4.737,00	2.940,50	2.940,50	2.940,50		1.796,50
** 16 CUOTAS,PRESTACIONES Y GASTOS SOCIALES EM	48.703,00		48.703,00	44.839,68	44.839,68	44.839,68		3.863,32
* 160 CUOTAS SOCIALES	48.703,00		48.703,00	44.839,68	44.839,68	44.839,68		3.863,32
*** 2 GASTOS CORRIENTES EN BIENES Y SERVICIOS	175.615,00	92.322,49	267.937,49	182.919,86	153.681,60	127.178,82	26.502,78	114.255,89
** 21 REPARACIONES, MANTENIMIENTO Y CONSERVACI	22.389,00	24.324,62	46.713,62	34.852,33	34.852,28	28.885,82	5.966,46	11.861,34
* 212 EDIFICIOS Y OTRAS	8.198,00	8.719,19	16.917,19	18.727,78	18.727,78	18.727,78		1.810,59-





CONSTRUCCIONES								
* 213 MAQUINARIA, INSTALACIONES Y UTILLAJE	14.191,00	15.605,43	29.796,43	16.124,55	16.124,50	10.158,04	5.966,46	13.671,93
** 22 MATERIAL, SUMINISTROS Y OTROS	153.226,00	67.997,87	221.223,87	148.067,53	118.829,32	98.293,00	20.536,32	102.394,55
* 220 MATERIAL DE OFICINA	322,00		322,00	445,87	445,87	445,87		123,87-
* 221 SUMINISTROS	108.299,00	10.000,00	118.299,00	58.434,16	30.028,73	27.494,24	2.534,49	88.270,27
* 222 COMUNICACIONES	1.000,00		1.000,00					1.000,00
* 227 TRABAJOS REALIZADOS POR OTRAS EMPRESAS	43.605,00	57.997,87	101.602,87	89.187,50	88.354,72	70.352,89	18.001,83	13.248,15
*** 6 INVERSIONES REALES		4.062,22	4.062,22	4.062,22	4.062,22	4.062,22		
** 63 INVERSIÓN DE REPOSICION ASOCIADA FUNC.OP		4.062,22	4.062,22	4.062,22	4.062,22	4.062,22		
* 636 MOBILIARIO Y ENSERES		4.062,22	4.062,22	4.062,22	4.062,22	4.062,22		
***** 5103 D.G.PERSONAS MAYORES	108.607.934,00	52.641,62-	108.555.292,38	101.992.648,23	96.937.982,12	92.457.656,35	4.480.325,77	11.617.310,26
***** 313G PERSONAS MAYORES	108.607.934,00	52.641,62-	108.555.292,38	101.992.648,23	96.937.982,12	92.457.656,35	4.480.325,77	11.617.310,26
*** 1 GASTOS DE PERSONAL	30.799.616,00	927.389,93	31.727.005,93	31.037.239,15	31.037.090,59	31.037.090,59		689.915,34
** 10 ALTOS CARGOS	60.085,00		60.085,00	57.513,76	57.513,76	57.513,76		2.571,24
* 100 RETRIBUCIONES BÁSICAS Y OTRAS REMUNERAC	60.085,00		60.085,00	57.513,76	57.513,76	57.513,76		2.571,24
** 12 FUNCIONARIOS	21.416.031,00	546.342,73	21.962.373,73	21.607.958,44	21.607.958,44	21.607.958,44		354.415,29
* 120 RETRIBUCIONES BÁSICAS Y COMPLEMENTARIAS	17.656.076,00	107.306,10-	17.548.769,90	17.375.327,66	17.375.327,66	17.375.327,66		173.442,24
* 121 RETRIBUCIONES POR SUSTITUCION DE FUNCIO	1.525.611,00	82.531,79	1.608.142,79	1.584.118,06	1.584.118,06	1.584.118,06		24.024,73
* 124 RETRIBUC. FUNCION. INTERINOS SIN ADSCRI	2.234.344,00	571.117,04	2.805.461,04	2.648.512,72	2.648.512,72	2.648.512,72		156.948,32
** 13 LABORALES	16.748,00	418,20	17.166,20	17.033,52	16.884,96	16.884,96		281,24
* 131 LABORAL TEMPORAL	16.748,00	418,20	17.166,20	17.033,52	16.884,96	16.884,96		281,24





** 15 INCENTIVOS AL RENDIMIENTO	2.426.645,00	225.044,00	2.651.689,00	2.648.425,04	2.648.425,04	2.648.425,04		3.263,96
* 151 GRATIFICACIONES	2.426.645,00	225.044,00	2.651.689,00	2.648.425,04	2.648.425,04	2.648.425,04		3.263,96
** 16 CUOTAS,PRESTACIONES Y GASTOS SOCIALES EM	6.880.107,00	155.585,00	7.035.692,00	6.706.308,39	6.706.308,39	6.706.308,39		329.383,61
* 160 CUOTAS SOCIALES	6.880.107,00	155.585,00	7.035.692,00	6.706.308,39	6.706.308,39	6.706.308,39		329.383,61
*** 2 GASTOS CORRIENTES EN BIENES Y SERVICIOS	70.377.186,00	1.095.710,23-	69.281.475,77	64.042.852,97	58.988.335,43	56.374.744,36	2.613.591,07	10.293.140,34
** 21 REPARACIONES, MANTENIMIENTO Y CONSERVACI	538.351,00	172.300,00	710.651,00	635.156,26	627.469,07	539.884,69	87.584,38	83.181,93
* 212 EDIFICIOS Y OTRAS CONSTRUCCIONES	113.524,00	84.000,00	197.524,00	166.137,18	165.497,18	127.143,41	38.353,77	32.026,82
* 213 MAQUINARIA,INSTALACIONES Y UTILLAJE	416.327,00	82.500,00	498.827,00	440.852,33	433.805,14	389.836,41	43.968,73	65.021,86
* 214 ELEMENTOS DE TRANSPORTE	38,00		38,00					38,00
* 215 MOBILIARIO Y ENSERES	8.462,00	5.800,00	14.262,00	28.166,75	28.166,75	22.904,87	5.261,88	13.904,75-
** 22 MATERIAL, SUMINISTROS Y OTROS	9.209.361,00	733.353,62	9.942.714,62	9.009.392,21	8.374.477,29	7.607.755,56	766.721,73	1.568.237,33
* 220 MATERIAL DE OFICINA	46.442,00		46.442,00	42.984,52	42.984,52	36.870,44	6.114,08	3.457,48
* 221 SUMINISTROS	4.844.941,00		4.844.941,00	4.054.053,06	3.482.827,03	2.997.240,31	485.586,72	1.362.113,97
* 222 COMUNICACIONES	208,00		208,00	1.019,47	1.019,47	850,07	169,40	811,47-
* 223 TRANSPORTES	21.287,00		21.287,00	7.018,92	7.018,92	5.038,92	1.980,00	14.268,08
* 225 TRIBUTOS	729,00		729,00	1.220,60	1.220,60	1.220,60		491,60-
* 226 GASTOS DIVERSOS	8.587,00	40.000,00	48.587,00	27.507,41	27.507,41	25.514,71	1.992,70	21.079,59
* 227 TRABAJOS REALIZADOS POR OTRAS EMPRESAS	4.287.167,00	693.353,62	4.980.520,62	4.875.588,23	4.811.899,34	4.541.020,51	270.878,83	168.621,28
** 23 INDEMNIZACIONES POR RAZÓN DEL SERVICIO	1.761,00	5.000,00	6.761,00	1.702,80	1.702,80	1.409,20	293,60	5.058,20
* 230 DIETAS	695,00		695,00	251,00	251,00	251,00		444,00
* 231 LOCOMOCIÓN	1.066,00	5.000,00	6.066,00	1.451,80	1.451,80	1.158,20	293,60	4.614,20





** 26 CONCIERTOS PARA PRESTACIÓN DE SERVICIOS	60.627.713,00	2.006.363,85-	58.621.349,15	54.396.601,70	49.984.686,27	48.225.694,91	1.758.991,36	8.636.662,88
* 260 CONCIERTOS PARA PRESTACIÓN DE SERVICIOS	60.627.713,00	2.006.363,85-	58.621.349,15	54.396.601,70	49.984.686,27	48.225.694,91	1.758.991,36	8.636.662,88
*** 3 GASTOS FINANCIEROS		878,68	878,68	878,68	878,68	878,68		
** 35 INTERESES DE DEMORA Y OTROS GASTOS FINAN		878,68	878,68	878,68	878,68	878,68		
* 350 INTERESES DE DEMORA		878,68	878,68	878,68	878,68	878,68		
*** 4 TRANSFERENCIAS CORRIENTES	6.930.000,00		6.930.000,00	6.414.782,73	6.414.782,73	4.681.719,73	1.733.063,00	515.217,27
** 46 AL SECTOR PÚBLICO LOCAL	36.743,00		36.743,00	36.743,00	36.743,00		36.743,00	
* 461 A ENTID.Y ACTIV. EN ÁREA PROTECC.Y PROM	36.743,00		36.743,00	36.743,00	36.743,00		36.743,00	
** 47 A EMPRESAS PRIVADAS	1.034.790,00		1.034.790,00	1.025.261,00	1.025.261,00		1.025.261,00	9.529,00
* 471 A ENTID.Y ACTIV. EN ÁREA PROTECC.Y PROM	1.034.790,00		1.034.790,00	1.025.261,00	1.025.261,00		1.025.261,00	9.529,00
** 48 A FAMILIAS E INSTITUCIONES SIN FINES DE	5.858.467,00		5.858.467,00	5.352.778,73	5.352.778,73	4.681.719,73	671.059,00	505.688,27
* 481 A ENTID.Y ACTIV. EN ÁREA PROTECC.Y PROM	5.858.467,00		5.858.467,00	5.352.778,73	5.352.778,73	4.681.719,73	671.059,00	505.688,27
*** 6 INVERSIONES REALES	501.132,00	114.800,00	615.932,00	496.894,70	496.894,69	363.222,99	133.671,70	119.037,31
** 62 INVERSIÓN NUEVA ASOCIADA FUNCIONAM.OPERA	359.000,00		359.000,00	259.536,38	259.536,37	213.536,03	46.000,34	99.463,63
* 621 EDIFICIOS Y OTRAS CONSTRUCCIONES	359.000,00	42.083,20-	316.916,80	184.201,10	184.201,09	173.792,02	10.409,07	132.715,71
* 622 INSTALACIONES TÉCNICAS		3.553,20	3.553,20	19.321,21	19.321,21	3.533,20	15.788,01	15.768,01-
* 624 UTILLAJE				748,00	748,00	748,00		748,00-
* 626 MOBILIARIO Y ENSERES		38.530,00	38.530,00	55.266,07	55.266,07	35.462,81	19.803,26	16.736,07-
** 63 INVERSIÓN DE REPOSICION ASOCIADA FUNC.OP	142.132,00	114.800,00	256.932,00	237.358,32	237.358,32	149.686,96	87.671,36	19.573,68





* 631 EDIFICIOS Y OTRAS CONSTRUCCIONES	78.000,00	32.350,00	110.350,00	182.280,65	182.280,65	96.343,34	85.937,31	71.930,65-
* 632 INSTALACIONES TÉCNICAS	64.132,00	41.780,00	105.912,00					105.912,00
* 636 MOBILIARIO Y ENSERES		40.670,00	40.670,00	55.077,67	55.077,67	53.343,62	1.734,05	14.407,67-
***** 5104 D.G.PENSIONES, VALORACIÓN Y PGMAS INCLU	93.855.729,00	3.274.841,94	97.130.570,94	88.242.666,57	87.968.774,35	87.861.306,98	107.467,37	9.161.796,59
**** 313N VALORACIÓN Y DIAGNÓSTICO	4.400.923,00	185.415,19	4.586.338,19	4.425.179,63	4.358.236,24	4.327.812,40	30.423,84	228.101,95
*** 1 GASTOS DE PERSONAL	3.935.149,00	40.001,93	3.975.150,93	3.945.248,31	3.945.248,31	3.945.248,31		29.902,62
** 12 FUNCIONARIOS	3.119.272,00	40.001,93	3.159.273,93	3.109.766,33	3.109.766,33	3.109.766,33		49.507,60
* 120 RETRIBUCIONES BÁSICAS Y COMPLEMENTARIAS	3.073.501,00	83.840,64-	2.989.660,36	2.964.893,70	2.964.893,70	2.964.893,70		24.766,66
* 121 RETRIBUCIONES POR SUSTITUCION DE FUNCIO	45.771,00	48.842,57	94.613,57	92.934,62	92.934,62	92.934,62		1.678,95
* 124 RETRIBUC. FUNCION. INTERINOS SIN ADSCRI		75.000,00	75.000,00	51.938,01	51.938,01	51.938,01		23.061,99
** 16 CUOTAS, PRESTACIONES Y GASTOS SOCIALES EM	815.877,00		815.877,00	835.481,98	835.481,98	835.481,98		19.604,98-
* 160 CUOTAS SOCIALES	815.877,00		815.877,00	835.481,98	835.481,98	835.481,98		19.604,98-
*** 2 GASTOS CORRIENTES EN BIENES Y SERVICIOS	465.774,00	74.468,56	540.242,56	415.832,66	348.889,27	322.845,44	26.043,83	191.353,29
** 21 REPARACIONES, MANTENIMIENTO Y CONSERVACI	42.619,00		42.619,00	31.357,94	30.510,80	28.136,59	2.374,21	12.108,20
* 212 EDIFICIOS Y OTRAS CONSTRUCCIONES	16.344,00		16.344,00	15.878,04	15.030,94	13.753,75	1.277,19	1.313,06
* 213 MAQUINARIA, INSTALACIONES Y UTILLAJE	18.253,00		18.253,00	10.016,31	10.016,27	8.919,25	1.097,02	8.236,73
* 215 MOBILIARIO Y ENSERES	1.580,00		1.580,00					1.580,00
* 216 EQUIPOS PARA PROCESOS DE INFORMACIÓN	6.442,00		6.442,00	3.692,92	3.692,92	3.692,92		2.749,08





* 219 OTRO INMOVILIZADO MATERIAL				1.770,67	1.770,67	1.770,67		1.770,67-
** 22 MATERIAL, SUMINISTROS Y OTROS	421.691,00	74.468,56	496.159,56	384.066,72	317.970,47	294.300,85	23.669,62	178.189,09
* 220 MATERIAL DE OFICINA	18.220,00		18.220,00	14.309,54	11.776,73	8.692,79	3.083,94	6.443,27
* 221 SUMINISTROS	131.486,00		131.486,00	73.076,20	44.883,33	38.726,85	6.156,48	86.602,67
* 222 COMUNICACIONES	194.416,00	60.000,00	254.416,00	204.643,42	171.029,17	165.260,23	5.768,94	83.386,83
* 227 TRABAJOS REALIZADOS POR OTRAS EMPRESAS	77.569,00	14.468,56	92.037,56	92.037,56	90.281,24	81.620,98	8.660,26	1.756,32
** 23 INDEMNIZACIONES POR RAZÓN DEL SERVICIO	1.464,00		1.464,00	408,00	408,00	408,00		1.056,00
* 231 LOCOMOCIÓN	1.464,00		1.464,00	408,00	408,00	408,00		1.056,00
*** 6 INVERSIONES REALES		70.944,70	70.944,70	64.098,66	64.098,66	59.718,65	4.380,01	6.846,04
** 62 INVERSIÓN NUEVA ASOCIADA FUNCIONAM.OPERA		3.536,90	3.536,90	3.536,90	3.536,90	3.536,90		
* 624 UTILLAJE		167,84	167,84	167,84	167,84	167,84		
* 626 MOBILIARIO Y ENSERES		1.953,36	1.953,36	1.953,36	1.953,36	1.953,36		
* 627 EQUIPOS PARA PROCESOS DE INFORMACIÓN		1.415,70	1.415,70	1.415,70	1.415,70	1.415,70		
** 63 INVERSIÓN DE REPOSICION ASOCIADA FUNC.OP		67.407,80	67.407,80	60.561,76	60.561,76	56.181,75	4.380,01	6.846,04
* 631 EDIFICIOS Y OTRAS CONSTRUCCIONES		20.000,00	20.000,00	9.330,55	9.330,55	9.330,55		10.669,45
* 632 INSTALACIONES TÉCNICAS		47.407,80	47.407,80	46.851,20	46.851,20	46.851,20		556,60
* 636 MOBILIARIO Y ENSERES				4.380,01	4.380,01		4.380,01	4.380,01-
**** 3130 RECONOCIMIENTO DERECHO PRESTAC.MATERIA	3.272.630,00	55.254,33-	3.217.375,67	2.805.810,55	2.653.181,14	2.645.577,47	7.603,67	564.194,53
*** 1 GASTOS DE PERSONAL	2.672.628,00	99.991,19-	2.572.636,81	2.293.983,61	2.293.983,61	2.293.983,61		278.653,20
** 12 FUNCIONARIOS	2.112.322,00	99.991,19-	2.012.330,81	1.806.836,57	1.806.836,57	1.806.836,57		205.494,24
* 120 RETRIBUCIONES BÁSICAS Y	1.952.289,00	113.634,31-	1.838.654,69	1.661.279,81	1.661.279,81	1.661.279,81		177.374,88





COMPLEMENTARIAS								
* 121 RETRIBUCIONES POR SUSTITUCION DE FUNCIO	61.028,00	3.555,78	64.583,78	42.132,00	42.132,00	42.132,00		22.451,78
* 124 RETRIBUC. FUNCION. INTERINOS SIN ADSCRI	99.005,00	10.087,34	109.092,34	103.424,76	103.424,76	103.424,76		5.667,58
** 16 CUOTAS,PRESTACIONES Y GASTOS SOCIALES EM	560.306,00		560.306,00	487.147,04	487.147,04	487.147,04		73.158,96
* 160 CUOTAS SOCIALES	560.306,00		560.306,00	487.147,04	487.147,04	487.147,04		73.158,96
*** 2 GASTOS CORRIENTES EN BIENES Y SERVICIOS	600.002,00	29.736,86	629.738,86	500.458,99	347.829,58	340.225,91	7.603,67	281.909,28
** 20 ARRENDAMIENTOS Y CÁNONES	51.137,00		51.137,00	47.916,00	47.916,00	47.916,00		3.221,00
* 202 ARRENDAMIENTOS DE EDIFICIOS Y OTRAS CON	51.137,00		51.137,00	47.916,00	47.916,00	47.916,00		3.221,00
** 21 REPARACIONES, MANTENIMIENTO Y CONSERVACI	11.720,00	2.000,00	13.720,00	11.938,85	11.938,83	10.873,33	1.065,50	1.781,17
* 212 EDIFICIOS Y OTRAS CONSTRUCCIONES	5.127,00		5.127,00	6.754,33	6.754,33	6.345,24	409,09	1.627,33-
* 213 MAQUINARIA,INSTALACIONES Y UTILLAJE	6.593,00		6.593,00	4.748,44	4.748,42	4.092,01	656,41	1.844,58
* 215 MOBILIARIO Y ENSERES		2.000,00	2.000,00	436,08	436,08	436,08		1.563,92
** 22 MATERIAL, SUMINISTROS Y OTROS	537.145,00	21.736,86	558.881,86	440.100,86	287.471,47	281.436,58	6.034,89	271.410,39
* 220 MATERIAL DE OFICINA	8.895,00		8.895,00	11.804,38	7.792,73	7.359,67	433,06	1.102,27
* 221 SUMINISTROS	109.498,00	33.600,00-	75.898,00	53.962,30	24.297,09	21.305,20	2.991,89	51.600,91
* 222 COMUNICACIONES	376.449,00	40.000,00	416.449,00	315.458,33	198.810,50	196.398,56	2.411,94	217.638,50
* 223 TRANSPORTES				1.379,40	1.379,40	1.379,40		1.379,40-
* 226 GASTOS DIVERSOS	718,00	277,50	995,50	852,09	852,09	654,09	198,00	143,41
* 227 TRABAJOS REALIZADOS POR OTRAS EMPRESAS	41.585,00	15.059,36	56.644,36	56.644,36	54.339,66	54.339,66		2.304,70
** 23 INDEMNIZACIONES POR RAZÓN DEL		6.000,00	6.000,00	503,28	503,28		503,28	5.496,72





SERVICIO								
* 231 LOCOMOCIÓN		6.000,00	6.000,00	503,28	503,28		503,28	5.496,72
*** 6 INVERSIONES REALES		15.000,00	15.000,00	11.367,95	11.367,95	11.367,95		3.632,05
** 63 INVERSIÓN DE REPOSICION ASOCIADA FUNC.OP		15.000,00	15.000,00	11.367,95	11.367,95	11.367,95		3.632,05
* 636 MOBILIARIO Y ENSERES		15.000,00	15.000,00	11.367,95	11.367,95	11.367,95		3.632,05
**** 314C PENSIONES, AYUDAS Y SUBVENCIONES	86.182.176,00	3.144.681,08	89.326.857,08	81.011.676,39	80.957.356,97	80.887.917,11	69.439,86	8.369.500,11
*** 1 GASTOS DE PERSONAL	2.969.232,00	60.878,00-	2.908.354,00	2.883.546,45	2.883.546,45	2.883.546,45		24.807,55
** 10 ALTOS CARGOS	58.033,00	58.033,00-						
* 100 RETRIBUCIONES BÁSICAS Y OTRAS REMUNERAC	58.033,00	58.033,00-						
** 12 FUNCIONARIOS	2.299.599,00	2.845,00-	2.296.754,00	2.277.515,84	2.277.515,84	2.277.515,84		19.238,16
* 120 RETRIBUCIONES BÁSICAS Y COMPLEMENTARIAS	2.256.476,00	18.056,94-	2.238.419,06	2.228.695,82	2.228.695,82	2.228.695,82		9.723,24
* 121 RETRIBUCIONES POR SUSTITUCION DE FUNCIO	43.123,00	15.211,94	58.334,94	48.820,02	48.820,02	48.820,02		9.514,92
** 16 CUOTAS,PRESTACIONES Y GASTOS SOCIALES EM	611.600,00		611.600,00	606.030,61	606.030,61	606.030,61		5.569,39
* 160 CUOTAS SOCIALES	611.600,00		611.600,00	606.030,61	606.030,61	606.030,61		5.569,39
*** 2 GASTOS CORRIENTES EN BIENES Y SERVICIOS	420.003,00	173.842,13	593.845,13	484.526,46	430.207,04	377.479,76	52.727,28	163.638,09
** 21 REPARACIONES, MANTENIMIENTO Y CONSERVACI	23.610,00	2.000,00	25.610,00	23.833,23	23.833,22	23.289,93	543,29	1.776,78
* 212 EDIFICIOS Y OTRAS CONSTRUCCIONES	8.961,00	2.000,00	10.961,00	7.748,18	7.748,18	7.748,18		3.212,82
* 213 MAQUINARIA,INSTALACIONES Y UTILLAJE	8.933,00		8.933,00	12.813,21	12.813,20	12.269,91	543,29	3.880,20-
* 216 EQUIPOS PARA PROCESOS DE	5.716,00		5.716,00	3.271,84	3.271,84	3.271,84		2.444,16





INFORMACIÓN									
** 22 MATERIAL, SUMINISTROS Y OTROS	396.393,00	171.394,13	567.787,13	460.437,83	406.118,42	354.141,83	51.976,59	161.668,71	
* 220 MATERIAL DE OFICINA	6.990,00	688,53	7.678,53	8.613,98	4.047,91	4.047,91		3.630,62	
* 221 SUMINISTROS	52.316,00	5.216,80-	47.099,20	44.799,65	23.507,27	19.972,50	3.534,77	23.591,93	
* 222 COMUNICACIONES	201.295,00	154.619,95	355.914,95	269.086,09	242.132,68	226.977,84	15.154,84	113.782,27	
* 226 GASTOS DIVERSOS	1.593,00	3.102,45	4.695,45	4.627,05	4.627,05	4.409,25	217,80	68,40	
* 227 TRABAJOS REALIZADOS POR OTRAS EMPRESAS	134.199,00	18.200,00	152.399,00	133.311,06	131.803,51	98.734,33	33.069,18	20.595,49	
** 23 INDEMNIZACIONES POR RAZÓN DEL SERVICIO		448,00	448,00	255,40	255,40	48,00	207,40	192,60	
* 231 LOCOMOCIÓN		448,00	448,00	255,40	255,40	48,00	207,40	192,60	
*** 3 GASTOS FINANCIEROS	10.000,00	927,15-	9.072,85	3.197,71	3.197,71	3.197,71		5.875,14	
** 35 INTERESES DE DEMORA Y OTROS GASTOS FINAN	10.000,00	927,15-	9.072,85	3.197,71	3.197,71	3.197,71		5.875,14	
* 350 INTERESES DE DEMORA	10.000,00	927,15-	9.072,85	3.197,71	3.197,71	3.197,71		5.875,14	
*** 4 TRANSFERENCIAS CORRIENTES	82.582.941,00	3.011.426,48	85.594.367,48	77.619.688,15	77.619.688,15	77.602.975,57	16.712,58	7.974.679,33	
** 46 AL SECTOR PÚBLICO LOCAL	500.000,00		500.000,00	500.000,00	500.000,00	500.000,00			
* 461 A ENTID.Y ACTIV. EN ÁREA PROTECC.Y PROM	500.000,00		500.000,00	500.000,00	500.000,00	500.000,00			
** 48 A FAMILIAS E INSTITUCIONES SIN FINES DE	82.082.941,00	3.011.426,48	85.094.367,48	77.119.688,15	77.119.688,15	77.102.975,57	16.712,58	7.974.679,33	
* 481 A ENTID.Y ACTIV. EN ÁREA PROTECC.Y PROM	78.082.941,00	2.955.426,48	81.038.367,48	73.245.532,95	73.245.532,95	73.228.820,37	16.712,58	7.792.834,53	
* 485 A ENTID.Y ACTIV. EN ÁREA EMPLEO Y RELAC	4.000.000,00	56.000,00	4.056.000,00	3.874.155,20	3.874.155,20	3.874.155,20		181.844,80	
*** 6 INVERSIONES REALES	200.000,00	21.217,62	221.217,62	20.717,62	20.717,62	20.717,62		200.500,00	
** 62 INVERSIÓN NUEVA ASOCIADA FUNCIONAM.OPERA		20.717,62	20.717,62	20.717,62	20.717,62	20.717,62			





Región de Murcia
Consejería de Mujer, Igualdad,
LGTI, Familias y Política Social

CUENTAS ANUALES 2021

IMaS instituto murciano
de acción social

* 622 INSTALACIONES TÉCNICAS		18.796,14	18.796,14	18.796,14	18.796,14	18.796,14		
* 626 MOBILIARIO Y ENSERES		1.921,48	1.921,48	1.921,48	1.921,48	1.921,48		
** 63 INVERSIÓN DE REPOSICION ASOCIADA FUNC.OP		500,00	500,00					500,00
* 636 MOBILIARIO Y ENSERES		500,00	500,00					500,00
** 64 GASTOS DE INVERSIONES DE CARÁCTER INMATE	200.000,00		200.000,00					200.000,00
* 645 APLICACIONES INFORMÁTICAS	200.000,00		200.000,00					200.000,00





I.M.A.S. - EJERCICIO 2021
Liquidación del Presupuesto de Gastos
Resumen General por Subconceptos
Mes: 1 a 12

Servicio/Programa/Concepto	Crédito Inicial (1)	Modificaciones (2)	Definitivo (3=1+2)	Gtos.Compromet. (4)	Oblig.Recon.Netas (5)	Pagos (6)	Ob.Pend.Pago (7=5-6)	Reman.Crédito(8=3-5)
***** 5101 DIRECCIÓN Y GERENCIA DEL IMAS	6.171.023,00	61.643,11	6.232.666,11	5.900.194,64	5.744.205,42	5.666.557,36	77.648,06	488.460,69
**** 311B DIRECCIÓN Y SERVICIOS GENERALES DEL IM	6.171.023,00	61.643,11	6.232.666,11	5.900.194,64	5.744.205,42	5.666.557,36	77.648,06	488.460,69
*** 1 GASTOS DE PERSONAL	4.766.696,00	95.795,19-	4.670.900,81	4.581.920,76	4.581.920,76	4.581.920,76		88.980,05
** 10 ALTOS CARGOS	67.663,00		67.663,00	67.058,34	67.058,34	67.058,34		604,66
* 100 RETRIBUCIONES BÁSICAS Y OTRAS REMUNERAC	67.663,00		67.663,00	67.058,34	67.058,34	67.058,34		604,66
10000 RETRIBUCIONES BÁSICAS	18.384,00		18.384,00	18.219,36	18.219,36	18.219,36		164,64
10001 OTRAS REMUNERACIONES	49.279,00		49.279,00	48.838,98	48.838,98	48.838,98		440,02
** 12 FUNCIONARIOS	3.716.161,00	95.795,19-	3.620.365,81	3.564.747,14	3.564.747,14	3.564.747,14		55.618,67
* 120 RETRIBUCIONES BÁSICAS Y COMPLEMENTARIAS	3.690.733,00	150.169,90-	3.540.563,10	3.505.164,49	3.505.164,49	3.505.164,49		35.398,61
12000 SUELDO	1.242.984,00	60.284,84-	1.182.699,16	1.168.893,61	1.168.893,61	1.168.893,61		13.805,55
12001 TRIENIOS	286.012,00	4.356,74-	281.655,26	278.655,30	278.655,30	278.655,30		2.999,96
12002 COMPLEMENTO DE DESTINO	762.351,00	35.787,05-	726.563,95	719.636,70	719.636,70	719.636,70		6.927,25
12003 COMPLEMENTO ESPECÍFICO DEL PUESTO DE	1.050.776,00	38.877,86-	1.011.898,14	1.001.543,74	1.001.543,74	1.001.543,74		10.354,40
12005 OTRAS REMUNERACIONES	271.291,00	12.863,41-	258.427,59	257.804,94	257.804,94	257.804,94		622,65
12007 COMPLEMENTO DE CARRERA	77.319,00	2.000,00	79.319,00	78.630,20	78.630,20	78.630,20		688,80
* 121 RETRIBUCIONES POR SUSTITUCION DE FUNCIO	25.428,00	36.356,75	61.784,75	48.292,55	48.292,55	48.292,55		13.492,20





12100 SUELDO	11.005,00	11.758,14	22.763,14	15.617,95	15.617,95	15.617,95		7.145,19
12101 TRIENIOS	366,00	4.356,74	4.722,74	2.997,38	2.997,38	2.997,38		1.725,36
12102 COMPLEMENTO DE DESTINO	5.650,00	7.248,22	12.898,22	10.370,24	10.370,24	10.370,24		2.527,98
12103 COMPLEMENTO ESPECÍFICO DEL PUESTO DE	5.484,00	10.680,43	16.164,43	15.576,30	15.576,30	15.576,30		588,13
12105 OTRAS REMUNERACIONES	2.721,00	2.313,22	5.034,22	3.730,68	3.730,68	3.730,68		1.303,54
12107 COMPLEMENTO DE CARRERA	202,00		202,00					202,00
* 124 RETRIBUC. FUNCION. INTERINOS SIN ADSCRI		18.017,96	18.017,96	11.290,10	11.290,10	11.290,10		6.727,86
12400 SUELDO		8.532,71	8.532,71	5.516,95	5.516,95	5.516,95		3.015,76
12402 COMPLEMENTO DE DESTINO		4.131,31	4.131,31	2.360,81	2.360,81	2.360,81		1.770,50
12403 COMPLEMENTO ESPECIFICO DEL PUESTO DE		4.379,79	4.379,79	2.686,72	2.686,72	2.686,72		1.693,07
12405 OTRAS REMUNERACIONES		974,15	974,15	725,62	725,62	725,62		248,53
** 15 INCENTIVOS AL RENDIMIENTO	27.243,00		27.243,00	23.266,13	23.266,13	23.266,13		3.976,87
* 151 GRATIFICACIONES	27.243,00		27.243,00	23.266,13	23.266,13	23.266,13		3.976,87
15100 GRATIFICACIONES POR SERVICIOS EXTRAOR	27.243,00		27.243,00	23.266,13	23.266,13	23.266,13		3.976,87
** 16 CUOTAS,PRESTACIONES Y GASTOS SOCIALES EM	955.629,00		955.629,00	926.849,15	926.849,15	926.849,15		28.779,85
* 160 CUOTAS SOCIALES	955.629,00		955.629,00	926.849,15	926.849,15	926.849,15		28.779,85
16000 SEGURIDAD SOCIAL	955.629,00		955.629,00	926.849,15	926.849,15	926.849,15		28.779,85
*** 2 GASTOS CORRIENTES EN BIENES Y SERVICIOS	750.002,00	66.660,22	816.662,22	583.747,38	455.092,06	409.384,64	45.707,42	361.570,16
** 20 ARRENDAMIENTOS Y CÁNONES	35.617,00		35.617,00	30.046,63	30.046,63	28.961,37	1.085,26	5.570,37
* 202 ARRENDAMIENTOS DE EDIFICIOS Y OTRAS CON	29.117,00		29.117,00	30.046,63	30.046,63	28.961,37	1.085,26	929,63-
20200 ARRENDAMIENTOS DE EDIFICIOS	29.117,00		29.117,00	30.046,63	30.046,63	28.961,37	1.085,26	929,63-





* 204 ARRENDAMIENTOS DE MATERIAL DE TRANSPORT	6.500,00		6.500,00					6.500,00
20400 ARRENDAMIENTOS DE MATERIAL DE TRANSP	6.500,00		6.500,00					6.500,00
** 21 REPARACIONES, MANTENIMIENTO Y CONSERVACI	51.529,00		51.529,00	29.896,48	29.896,47	25.477,85	4.418,62	21.632,53
* 212 EDIFICIOS Y OTRAS CONSTRUCCIONES	31.184,00		31.184,00	9.505,05	9.505,05	8.518,40	986,65	21.678,95
21200 EDIFICIOS	31.184,00		31.184,00	8.518,40	8.518,40	8.518,40		22.665,60
21201 OTRAS CONSTRUCCIONES				986,65	986,65		986,65	986,65-
* 213 MAQUINARIA, INSTALACIONES Y UTILLAJE	13.362,00		13.362,00	13.430,92	13.430,91	9.998,94	3.431,97	68,91-
21300 MAQUINARIA	583,00		583,00	66,55	66,55	66,55		516,45
21301 INSTALACIONES	12.639,00		12.639,00	13.364,37	13.364,36	9.932,39	3.431,97	725,36-
21302 UTILLAJE	140,00		140,00					140,00
* 214 ELEMENTOS DE TRANSPORTE				629,20	629,20	629,20		629,20-
21400 ELEMENTOS DE TRANSPORTE				629,20	629,20	629,20		629,20-
* 216 EQUIPOS PARA PROCESOS DE INFORMACIÓN	6.983,00		6.983,00	6.331,31	6.331,31	6.331,31		651,69
21600 EQUIPOS PARA PROCESOS DE INFORMACIÓN	6.983,00		6.983,00	6.331,31	6.331,31	6.331,31		651,69
** 22 MATERIAL, SUMINISTROS Y OTROS	662.187,00	66.603,22	728.790,22	523.787,47	395.132,16	354.928,62	40.203,54	333.658,06
* 220 MATERIAL DE OFICINA	14.483,00	2.025,97	16.508,97	13.789,19	13.789,19	7.906,16	5.883,03	2.719,78
22000 ORDINARIO NO INVENTARIABLE	11.207,00	2.229,41	13.436,41	10.575,28	10.575,28	5.687,61	4.887,67	2.861,13
22001 PRENSA, REVISTAS, LIBROS Y OTRAS PUBL	1.276,00	203,44-	1.072,56	1.072,56	1.072,56	1.072,56		
22002 MATERIAL INFORMÁTICO NO INVENTARIABLE	2.000,00		2.000,00	2.141,35	2.141,35	1.145,99	995,36	141,35-
* 221 SUMINISTROS	204.692,00	20.609,32	225.301,32	216.655,56	115.096,92	99.412,06	15.684,86	110.204,40





22100 ENERGÍA ELÉCTRICA	134.017,00	30.571,02	164.588,02	155.678,21	65.005,99	53.434,31	11.571,68	99.582,03
22101 AGUA	10.489,00	2.098,98-	8.390,02	7.492,98	7.492,98	7.492,98		897,04
22103 COMBUSTIBLE Y CARBURANTES PARA AUTOMO	44.948,00	4.891,63-	40.056,37	40.056,37	29.169,95	29.169,95		10.886,42
22104 VESTUARIO	3.791,00	691,00-	3.100,00	3.024,56	3.024,56	1.388,96	1.635,60	75,44
22109 OTROS SUMINISTROS	11.447,00	2.280,09-	9.166,91	10.403,44	10.403,44	7.925,86	2.477,58	1.236,53-
* 222 COMUNICACIONES	108.182,00	6.368,81-	101.813,19	109.899,77	82.803,12	82.756,85	46,27	19.010,07
22201 POSTALES Y TELEGRÁFICAS	108.182,00	6.368,81-	101.813,19	109.899,77	82.803,12	82.756,85	46,27	19.010,07
* 223 TRANSPORTES	739,00	739,00-		498,00	498,00		498,00	498,00-
22300 TRANSPORTES	739,00	739,00-		498,00	498,00		498,00	498,00-
* 224 PRIMAS DE SEGURO	119.750,00	60.250,00	180.000,00					180.000,00
22409 DE OTROS RIESGOS	119.750,00	60.250,00	180.000,00					180.000,00
* 225 TRIBUTOS	1.955,00	674,26-	1.280,74	1.173,12	1.173,12	1.173,12		107,62
22500 ESTATALES	623,00	623,00-						
22501 AUTONÓMICOS	432,00	111,26-	320,74	298,12	298,12	298,12		22,62
22502 LOCALES	900,00	60,00	960,00	875,00	875,00	875,00		85,00
* 226 GASTOS DIVERSOS	21.310,00		21.310,00	15.327,58	15.327,58	15.287,59	39,99	5.982,42
22603 JURÍDICOS, CONTENCIOSOS	2.880,00		2.880,00					2.880,00
22605 REMUNERACIONES A AGENTES MEDIADORES I	17.930,00		17.930,00	15.000,00	15.000,00	15.000,00		2.930,00
22606 REUNIONES, CONFERENCIAS Y CURSOS	500,00		500,00	327,58	327,58	287,59	39,99	172,42
* 227 TRABAJOS REALIZADOS POR OTRAS EMPRESAS	191.076,00	8.500,00-	182.576,00	166.444,25	166.444,23	148.392,84	18.051,39	16.131,77
22700 LIMPIEZA Y ASEO	136.302,00		136.302,00	162.730,65	162.730,63	145.209,44	17.521,19	26.428,63-
22709 OTROS	54.774,00	8.500,00-	46.274,00	3.713,60	3.713,60	3.183,40	530,20	42.560,40
** 23 INDEMNIZACIONES POR RAZÓN DEL SERVICIO	669,00	57,00	726,00	16,80	16,80	16,80		709,20





* 230 DIETAS	126,00		126,00					126,00
23001 REEMBOLSO DE GASTOS DE ALTOS CARGOS	126,00		126,00					126,00
* 231 LOCOMOCIÓN	543,00	57,00	600,00	16,80	16,80	16,80		583,20
23101 DE ALTOS CARGOS	400,00	200,00	600,00	16,80	16,80	16,80		583,20
23102 DEL PERSONAL	143,00	143,00-						
*** 3 GASTOS FINANCIEROS		48,47	48,47	48,47	48,47	48,47		
** 35 INTERESES DE DEMORA Y OTROS GASTOS FINAN		48,47	48,47	48,47	48,47	48,47		
* 350 INTERESES DE DEMORA		48,47	48,47	48,47	48,47	48,47		
35000 INTERESES DE DEMORA		48,47	48,47	48,47	48,47	48,47		
*** 4 TRANSFERENCIAS CORRIENTES	601.325,00		601.325,00	601.325,00	601.325,00	601.325,00		
** 43 A CONSORCIOS Y FUNDACIONES DE LA CARM	601.325,00		601.325,00	601.325,00	601.325,00	601.325,00		
* 431 A FUNDACIONES DE LA CARM	601.325,00		601.325,00	601.325,00	601.325,00	601.325,00		
43107 A LA FUNDACIÓN MURCIANA TUTELA Y DEF.	601.325,00		601.325,00	601.325,00	601.325,00	601.325,00		
*** 6 INVERSIONES REALES	48.000,00	90.729,61	138.729,61	128.153,03	100.819,13	68.878,49	31.940,64	37.910,48
** 62 INVERSIÓN NUEVA ASOCIADA FUNCIONAM.OPERA	48.000,00	60.000,00	108.000,00	107.713,34	80.379,44	48.438,80	31.940,64	27.620,56
* 621 EDIFICIOS Y OTRAS CONSTRUCCIONES	48.000,00		48.000,00	50.392,95	50.392,95	48.395,24	1.997,71	2.392,95-
62100 EDIFICIOS				50.392,95	50.392,95	48.395,24	1.997,71	50.392,95-
62101 OTRAS CONSTRUCCIONES	48.000,00		48.000,00					48.000,00
* 624 UTILLAJE				43,56	43,56	43,56		43,56-
62400 UTILLAJE				43,56	43,56	43,56		43,56-
* 625 FONDO ARTÍSTICO Y BIBLIOGRÁFICO		500,00	500,00	500,00	500,00		500,00	
62500 FONDO ARTÍSTICO		500,00	500,00	500,00	500,00		500,00	





* 626 MOBILIARIO Y ENSERES		29.500,00	29.500,00	29.442,93	29.442,93		29.442,93	57,07
62600 MOBILIARIO Y ENSERES		29.500,00	29.500,00	29.442,93	29.442,93		29.442,93	57,07
* 628 ELEMENTOS DE TRANSPORTE		30.000,00	30.000,00	27.333,90				30.000,00
62800 ELEMENTOS DE TRANSPORTE		30.000,00	30.000,00	27.333,90				30.000,00
** 63 INVERSIÓN DE REPOSICION ASOCIADA FUNC.OP		12.500,00	12.500,00	2.499,65	2.499,65	2.499,65		10.000,35
* 631 EDIFICIOS Y OTRAS CONSTRUCCIONES		10.000,00	10.000,00					10.000,00
63100 EDIFICIOS		10.000,00	10.000,00					10.000,00
* 637 EQUIPOS PARA PROCESOS DE INFORMACIÓN		2.500,00	2.500,00	2.499,65	2.499,65	2.499,65		0,35
63700 EQUIPOS PARA PROCESOS DE INFORMACIÓN		2.500,00	2.500,00	2.499,65	2.499,65	2.499,65		0,35
** 64 GASTOS DE INVERSIONES DE CARÁCTER INMATE		18.229,61	18.229,61	17.940,04	17.940,04	17.940,04		289,57
* 645 APLICACIONES INFORMÁTICAS		18.229,61	18.229,61	17.940,04	17.940,04	17.940,04		289,57
64500 APLICACIONES INFORMÁTICAS		18.229,61	18.229,61	17.940,04	17.940,04	17.940,04		289,57
*** 7 TRANSFERENCIAS DE CAPITAL	5.000,00		5.000,00	5.000,00	5.000,00	5.000,00		
** 73 A CONSORCIOS Y FUNDACIONES DE LA CARM	5.000,00		5.000,00	5.000,00	5.000,00	5.000,00		
* 731 A FUNDACIONES DE LA CARM	5.000,00		5.000,00	5.000,00	5.000,00	5.000,00		
73107 A LA FUNDACIÓN MURCIANA TUTELA Y DEF.	5.000,00		5.000,00	5.000,00	5.000,00	5.000,00		
***** 5102 D.G.PERSONAS CON DISCAPACIDAD	109.425.650,00	1.121.041,95	110.546.691,95	108.013.544,72	107.346.557,34	104.259.623,19	3.086.934,15	3.200.134,61
**** 313F PERSONAS CON DISCAPACIDAD Y OTROS COLE	109.035.673,00	996.660,37	110.032.333,37	107.623.471,06	106.985.721,94	103.925.290,57	3.060.431,37	3.046.611,43
*** 1 GASTOS DE PERSONAL	32.697.593,00	649.307,35	33.346.900,35	32.507.727,25	32.507.727,25	32.507.727,25		839.173,10
** 10 ALTOS CARGOS	58.033,00		58.033,00	57.513,76	57.513,76	57.513,76		519,24





* 100 RETRIBUCIONES BÁSICAS Y OTRAS REMUNERAC	58.033,00		58.033,00	57.513,76	57.513,76	57.513,76		519,24
10000 RETRIBUCIONES BÁSICAS	17.975,00		17.975,00	17.813,76	17.813,76	17.813,76		161,24
10001 OTRAS REMUNERACIONES	40.058,00		40.058,00	39.700,00	39.700,00	39.700,00		358,00
** 12 FUNCIONARIOS	22.667.713,00	328.640,17	22.996.353,17	22.626.138,94	22.626.138,94	22.626.138,94		370.214,23
* 120 RETRIBUCIONES BÁSICAS Y COMPLEMENTARIAS	17.946.673,00	93.681,64-	17.852.991,36	17.678.460,94	17.678.460,94	17.678.460,94		174.530,42
12000 SUELDO	6.997.783,00	45.234,60-	6.952.548,40	6.900.067,35	6.900.067,35	6.900.067,35		52.481,05
12001 TRIENIOS	1.308.241,00		1.308.241,00	1.243.262,52	1.243.262,52	1.243.262,52		64.978,48
12002 COMPLEMENTO DE DESTINO	3.812.577,00	23.946,15-	3.788.630,85	3.764.183,32	3.764.183,32	3.764.183,32		24.447,53
12003 COMPLEMENTO ESPECÍFICO DEL PUESTO DE	3.706.606,00	19.974,94-	3.686.631,06	3.649.405,01	3.649.405,01	3.649.405,01		37.226,05
12004 COMPLEMENTOS PERSONALES Y TRANSITORIO	13.389,00		13.389,00	10.729,25	10.729,25	10.729,25		2.659,75
12005 OTRAS REMUNERACIONES	1.736.581,00	4.525,95-	1.732.055,05	1.749.190,97	1.749.190,97	1.749.190,97		17.135,92-
12007 COMPLEMENTO DE CARRERA	371.496,00		371.496,00	361.622,52	361.622,52	361.622,52		9.873,48
* 121 RETRIBUCIONES POR SUSTITUCION DE FUNCIO	1.652.745,00	334.853,81	1.987.598,81	1.965.501,40	1.965.501,40	1.965.501,40		22.097,41
12100 SUELDO	715.325,00	142.666,94	857.991,94	855.152,75	855.152,75	855.152,75		2.839,19
12101 TRIENIOS	23.789,00	9.000,00	32.789,00	28.019,46	28.019,46	28.019,46		4.769,54
12102 COMPLEMENTO DE DESTINO	367.200,00	71.881,63	439.081,63	437.757,29	437.757,29	437.757,29		1.324,34
12103 COMPLEMENTO ESPECÍFICO DEL PUESTO DE	356.455,00	63.955,50	420.410,50	418.372,65	418.372,65	418.372,65		2.037,85
12105 OTRAS REMUNERACIONES	176.858,00	47.349,74	224.207,74	223.376,58	223.376,58	223.376,58		831,16
12107 COMPLEMENTO DE CARRERA	13.118,00		13.118,00	2.822,67	2.822,67	2.822,67		10.295,33
* 124 RETRIBUC. FUNCION. INTERINOS SIN ADSCRI	3.068.295,00	87.468,00	3.155.763,00	2.982.176,60	2.982.176,60	2.982.176,60		173.586,40
12400 SUELDO	1.382.104,00	49.792,64	1.431.896,64	1.332.596,26	1.332.596,26	1.332.596,26		99.300,38





12401 TRIENIOS	44.798,00	11.000,00-	33.798,00	2.674,62	2.674,62	2.674,62		31.123,38
12402 COMPLEMENTO DE DESTINO	689.226,00	21.776,34	711.002,34	633.810,27	633.810,27	633.810,27		77.192,07
12403 COMPLEMENTO ESPECIFICO DEL PUESTO DE	681.870,00	22.685,10	704.555,10	667.892,20	667.892,20	667.892,20		36.662,90
12405 OTRAS REMUNERACIONES	259.222,00	4.213,92	263.435,92	345.115,51	345.115,51	345.115,51		81.679,59-
12407 COMPLEMENTO DE CARRERA	11.075,00		11.075,00	87,74	87,74	87,74		10.987,26
** 15 INCENTIVOS AL RENDIMIENTO	2.744.480,00	153.651,00	2.898.131,00	2.893.448,17	2.893.448,17	2.893.448,17		4.682,83
* 151 GRATIFICACIONES	2.744.480,00	153.651,00	2.898.131,00	2.893.448,17	2.893.448,17	2.893.448,17		4.682,83
15100 GRATIFICACIONES POR SERVICIOS EXTRAOR	2.744.480,00	153.651,00	2.898.131,00	2.893.448,17	2.893.448,17	2.893.448,17		4.682,83
** 16 CUOTAS,PRESTACIONES Y GASTOS SOCIALES EM	7.227.367,00	167.016,18	7.394.383,18	6.930.626,38	6.930.626,38	6.930.626,38		463.756,80
* 160 CUOTAS SOCIALES	7.227.367,00	167.016,18	7.394.383,18	6.930.626,38	6.930.626,38	6.930.626,38		463.756,80
16000 SEGURIDAD SOCIAL	7.227.367,00	167.016,18	7.394.383,18	6.930.626,38	6.930.626,38	6.930.626,38		463.756,80
*** 2 GASTOS CORRIENTES EN BIENES Y SERVICIOS	68.964.060,00	1.951.450,98-	67.012.609,02	65.841.137,00	65.203.387,88	62.704.450,73	2.498.937,15	1.809.221,14
** 20 ARRENDAMIENTOS Y CÁNONES	8.507,00	74.229,96	82.736,96	77.440,00	77.440,00	65.824,00	11.616,00	5.296,96
* 203 ARRENDAMIENTOS MAQUINARIA,INSTALACIONES	763,00	763,00-						
20300 ARRENDAMIENTOS DE MAQUINARIA	763,00	763,00-						
* 208 ARRENDAMIENTOS DE OTRO INMOVILIZADO MAT	7.744,00	74.992,96	82.736,96	77.440,00	77.440,00	65.824,00	11.616,00	5.296,96
20800 ARRENDAMIENTOS DE OTRO INMOVILIZADO M	7.744,00	74.992,96	82.736,96	77.440,00	77.440,00	65.824,00	11.616,00	5.296,96
** 21 REPARACIONES, MANTENIMIENTO Y CONSERVACI	414.379,00	21.459,35	435.838,35	379.660,79	376.813,42	263.196,64	113.616,78	59.024,93
* 212 EDIFICIOS Y OTRAS CONSTRUCCIONES	90.378,00		90.378,00	88.097,41	88.097,41	56.975,08	31.122,33	2.280,59





21200 EDIFICIOS	87.438,00		87.438,00	66.864,65	66.864,65	56.660,48	10.204,17	20.573,35
21201 OTRAS CONSTRUCCIONES	2.940,00		2.940,00	21.232,76	21.232,76	314,60	20.918,16	18.292,76-
* 213 MAQUINARIA, INSTALACIONES Y UTILLAJE	315.373,00	21.459,35	336.832,35	287.513,73	284.666,36	205.447,16	79.219,20	52.165,99
21300 MAQUINARIA	11.776,00		11.776,00	18.229,91	18.229,91	17.176,32	1.053,59	6.453,91-
21301 INSTALACIONES	295.443,00		295.443,00	259.649,80	259.163,14	180.997,53	78.165,61	36.279,86
21302 UTILLAJE	8.154,00	21.459,35	29.613,35	9.634,02	7.273,31	7.273,31		22.340,04
* 214 ELEMENTOS DE TRANSPORTE	4.259,00		4.259,00					4.259,00
21400 ELEMENTOS DE TRANSPORTE	4.259,00		4.259,00					4.259,00
* 215 MOBILIARIO Y ENSERES	4.369,00		4.369,00	4.049,65	4.049,65	774,40	3.275,25	319,35
21500 MOBILIARIO Y ENSERES	4.369,00		4.369,00	4.049,65	4.049,65	774,40	3.275,25	319,35
** 22 MATERIAL, SUMINISTROS Y OTROS	6.315.025,00	1.058.263,71	7.373.288,71	6.666.531,96	6.387.833,27	5.664.796,38	723.036,89	985.455,44
* 220 MATERIAL DE OFICINA	16.754,00		16.754,00	13.414,13	13.160,50	11.444,94	1.715,56	3.593,50
22000 ORDINARIO NO INVENTARIABLE	13.287,00		13.287,00	11.781,34	11.527,71	10.050,52	1.477,19	1.759,29
22001 PRENSA, REVISTAS, LIBROS Y OTRAS PUBL	1.094,00		1.094,00	536,28	536,28	536,28		557,72
22002 MATERIAL INFORMÁTICO NO INVENTARIABLE	2.373,00		2.373,00	1.096,51	1.096,51	858,14	238,37	1.276,49
* 221 SUMINISTROS	3.240.428,00	331.750,00	3.572.178,00	3.087.428,03	2.902.901,73	2.502.675,73	400.226,00	669.276,27
22100 ENERGÍA ELÉCTRICA	423.626,00		423.626,00	440.210,08	394.357,32	334.930,21	59.427,11	29.268,68
22101 AGUA	179.406,00		179.406,00	183.449,55	183.449,55	170.332,32	13.117,23	4.043,55-
22102 GAS	238.425,00		238.425,00	212.328,79	178.255,85	172.375,10	5.880,75	60.169,15
22104 VESTUARIO	45.418,00		45.418,00	65.898,13	65.898,13	44.885,25	21.012,88	20.480,13-
22105 PRODUCTOS ALIMENTICIOS	946.943,00	450.000,00	1.396.943,00	1.303.772,29	1.212.744,00	1.061.375,76	151.368,24	184.199,00
22106 PRODUCTOS FARMACÉUTICOS Y MATERIAL SA	927.787,00	118.250,00-	809.537,00	179.214,95	167.606,08	128.114,32	39.491,76	641.930,92
22107 COMBUSTIBLE Y CARBURANTES CALEFACCION	2.960,00		2.960,00	5.070,17	5.070,17	2.400,16	2.670,01	2.110,17-





22109 OTROS SUMINISTROS	475.863,00		475.863,00	697.484,07	695.520,63	588.262,61	107.258,02	219.657,63-
* 223 TRANSPORTES	157.073,00		157.073,00	257.529,88	200.433,89	200.433,89		43.360,89-
22300 TRANSPORTES	157.073,00		157.073,00	257.529,88	200.433,89	200.433,89		43.360,89-
* 225 TRIBUTOS	67,00		67,00	56,18	56,18	56,18		10,82
22502 LOCALES	67,00		67,00	56,18	56,18	56,18		10,82
* 226 GASTOS DIVERSOS	148.526,00	42.959,35-	105.566,65	43.884,59	43.884,59	24.486,17	19.398,42	61.682,06
22601 ATENCIONES PROTOCOLARIAS Y REPRESENTA	35,00		35,00	35,00	35,00	35,00		
22603 JURÍDICOS, CONTENCIOSOS	96.947,00	43.959,35-	52.987,65					52.987,65
22606 REUNIONES, CONFERENCIAS Y CURSOS	3.240,00	10.000,00	13.240,00	18.542,01	18.542,01	5.241,11	13.300,90	5.302,01-
22609 OTROS GASTOS DIVERSOS	48.304,00	9.000,00-	39.304,00	25.307,58	25.307,58	19.210,06	6.097,52	13.996,42
* 227 TRABAJOS REALIZADOS POR OTRAS EMPRESAS	2.752.177,00	769.473,06	3.521.650,06	3.264.219,15	3.227.396,38	2.925.699,47	301.696,91	294.253,68
22700 LIMPIEZA Y ASEO	1.999.316,00	658.893,19	2.658.209,19	2.464.097,87	2.436.959,42	2.290.028,09	146.931,33	221.249,77
22701 SEGURIDAD	396.764,00	51.741,95	448.505,95	414.071,54	412.876,49	393.500,53	19.375,96	35.629,46
22706 ESTUDIOS Y TRABAJOS TÉCNICOS		730,00	730,00	1.113,20	1.113,20	726,00	387,20	383,20-
22707 ESTUDIOS Y TRAB. TECN. INFORMATIC.YPRO	23.234,00	19.721,00	42.955,00	37.970,16	37.970,16	12.065,15	25.905,01	4.984,84
22709 OTROS	332.863,00	38.386,92	371.249,92	346.966,38	338.477,11	229.379,70	109.097,41	32.772,81
** 23 INDEMNIZACIONES POR RAZÓN DEL SERVICIO	346,00	660,00	1.006,00	825,50	825,50	731,50	94,00	180,50
* 231 LOCOMOCIÓN	346,00	660,00	1.006,00	825,50	825,50	731,50	94,00	180,50
23101 DE ALTOS CARGOS	56,00	160,00	216,00	298,50	298,50	298,50		82,50-
23102 DEL PERSONAL	290,00	500,00	790,00	527,00	527,00	433,00	94,00	263,00
** 26 CONCIERTOS PARA PRESTACIÓN DE SERVICIOS	62.225.803,00	3.106.064,00-	59.119.739,00	58.716.678,75	58.360.475,69	56.709.902,21	1.650.573,48	759.263,31
* 260 CONCIERTOS PARA PRESTACIÓN DE	62.225.803,00	3.106.064,00-	59.119.739,00	58.716.678,75	58.360.475,69	56.709.902,21	1.650.573,48	759.263,31





SERVICIOS								
26001 PRESTACIÓN DE SERVICIOS A PERSONAS DI	18.456.168,00	722.494,00-	17.733.674,00	18.084.190,24	17.973.192,96	17.349.461,42	623.731,54	239.518,96-
26006 PRESTACIÓN DE SERVICIOS DE ESTANCIAS	33.296.177,00	2.383.570,00-	30.912.607,00	29.858.738,76	29.708.236,44	29.098.860,28	609.376,16	1.204.370,56
26007 PRESTACIÓN SERVICIOS A ENFERMOS MENTA	7.225.941,00		7.225.941,00	7.349.710,69	7.324.804,53	7.005.451,37	319.353,16	98.863,53-
26008 PROYECTO VIVIENDAS TUTELADAS	3.247.517,00		3.247.517,00	3.424.039,06	3.354.241,76	3.256.129,14	98.112,62	106.724,76-
*** 4 TRANSFERENCIAS CORRIENTES	6.609.020,00	2.028.804,00	8.637.824,00	8.438.258,93	8.438.258,93	8.239.112,34	199.146,59	199.565,07
** 46 AL SECTOR PÚBLICO LOCAL	1.442.974,00	414.328,00	1.857.302,00	1.778.709,63	1.778.709,63	1.588.651,63	190.058,00	78.592,37
* 461 A ENTID.Y ACTIV. EN ÁREA PROTECC.Y PROM	1.442.974,00	414.328,00	1.857.302,00	1.778.709,63	1.778.709,63	1.588.651,63	190.058,00	78.592,37
46105 ATENCION DE PERSONAS CON DISCAPACIDAD	1.442.974,00	414.328,00	1.857.302,00	1.778.709,63	1.778.709,63	1.588.651,63	190.058,00	78.592,37
** 47 A EMPRESAS PRIVADAS	100.000,00	31.245,00-	68.755,00	68.755,00	68.755,00	68.755,00		
* 471 A ENTID.Y ACTIV. EN ÁREA PROTECC.Y PROM	100.000,00	31.245,00-	68.755,00	68.755,00	68.755,00	68.755,00		
47199 OTRAS ACTUACIONES MAT.DE PROTECCION Y	100.000,00	31.245,00-	68.755,00	68.755,00	68.755,00	68.755,00		
** 48 A FAMILIAS E INSTITUCIONES SIN FINES DE	5.066.046,00	1.645.721,00	6.711.767,00	6.590.794,30	6.590.794,30	6.581.705,71	9.088,59	120.972,70
* 481 A ENTID.Y ACTIV. EN ÁREA PROTECC.Y PROM	5.066.046,00	1.645.721,00	6.711.767,00	6.590.794,30	6.590.794,30	6.581.705,71	9.088,59	120.972,70
48102 COLECTIVOS DESFAVOREC. O CON RIESGO E	414.600,00		414.600,00	414.600,00	414.600,00	414.600,00		
48105 ATENCION A PERSONAS CON DISCAPACIDAD	4.351.453,00	1.315.721,00	5.667.174,00	5.573.368,00	5.573.368,00	5.573.368,00		93.806,00
48114 PRESTACIONES ECONOMICAS LEY DE DEPEND	299.993,00	330.000,00	629.993,00	602.826,30	602.826,30	593.737,71	9.088,59	27.166,70
*** 6 INVERSIONES REALES	765.000,00		765.000,00	576.628,28	576.628,28	216.222,65	360.405,63	188.371,72





** 62 INVERSIÓN NUEVA ASOCIADA FUNCIONAM.OPERA	533.000,00	2.000,00-	531.000,00	346.774,03	346.774,03	116.124,77	230.649,26	184.225,97
* 621 EDIFICIOS Y OTRAS CONSTRUCCIONES	291.000,00		291.000,00	46.368,41	46.368,41	12.208,90	34.159,51	244.631,59
62100 EDIFICIOS	291.000,00		291.000,00	46.368,41	46.368,41	12.208,90	34.159,51	244.631,59
* 622 INSTALACIONES TÉCNICAS	42.000,00	2.000,00-	40.000,00					40.000,00
62200 INSTALACIONES TÉCNICAS	42.000,00	2.000,00-	40.000,00					40.000,00
* 624 UTILLAJE				38.614,70	38.614,70	21.892,86	16.721,84	38.614,70-
62400 UTILLAJE				38.614,70	38.614,70	21.892,86	16.721,84	38.614,70-
* 625 FONDO ARTÍSTICO Y BIBLIOGRÁFICO		500,00	500,00	260,40	260,40		260,40	239,60
62501 FONDO BIBLIOGRÁFICO		500,00	500,00	260,40	260,40		260,40	239,60
* 626 MOBILIARIO Y ENSERES	200.000,00	10.419,99-	189.580,01	241.574,60	241.574,60	72.779,03	168.795,57	51.994,59-
62600 MOBILIARIO Y ENSERES	200.000,00	10.419,99-	189.580,01	241.574,60	241.574,60	72.779,03	168.795,57	51.994,59-
* 627 EQUIPOS PARA PROCESOS DE INFORMACIÓN		9.919,99	9.919,99	9.919,89	9.919,89		9.919,89	0,10
62700 EQUIPOS PARA PROCESOS DE INFORMACIÓN		9.919,99	9.919,99	9.919,89	9.919,89		9.919,89	0,10
* 629 OTROS ACTIVOS MATERIALES				10.036,03	10.036,03	9.243,98	792,05	10.036,03-
62900 OTROS ACTIVOS MATERIALES				10.036,03	10.036,03	9.243,98	792,05	10.036,03-
** 63 INVERSIÓN DE REPOSICION ASOCIADA FUNC.OP	187.000,00	2.000,00	189.000,00	186.369,87	186.369,87	100.097,88	86.271,99	2.630,13
* 630 TERRENOS Y BIENES NATURALES	47.000,00		47.000,00					47.000,00
63000 TERRENOS Y BIENES NATURALES	47.000,00		47.000,00					47.000,00
* 631 EDIFICIOS Y OTRAS CONSTRUCCIONES	140.000,00	5.500,00-	134.500,00	104.290,41	104.290,41	25.000,00	79.290,41	30.209,59
63100 EDIFICIOS	140.000,00	5.500,00-	134.500,00	104.290,41	104.290,41	25.000,00	79.290,41	30.209,59
* 636 MOBILIARIO Y ENSERES		7.500,00	7.500,00	82.079,46	82.079,46	75.097,88	6.981,58	74.579,46-
63600 MOBILIARIO Y ENSERES		7.500,00	7.500,00	82.079,46	82.079,46	75.097,88	6.981,58	74.579,46-





** 64 GASTOS DE INVERSIONES DE CARÁCTER INMATE	45.000,00		45.000,00	43.484,38	43.484,38		43.484,38	1.515,62
* 645 APLICACIONES INFORMÁTICAS	45.000,00		45.000,00	43.484,38	43.484,38		43.484,38	1.515,62
64500 APLICACIONES INFORMÁTICAS	45.000,00		45.000,00	43.484,38	43.484,38		43.484,38	1.515,62
*** 7 TRANSFERENCIAS DE CAPITAL		270.000,00	270.000,00	259.719,60	259.719,60	257.777,60	1.942,00	10.280,40
** 76 AL SECTOR PÚBLICO LOCAL		45.000,00	45.000,00	36.587,00	36.587,00	34.645,00	1.942,00	8.413,00
* 761 A ENTID.Y ACTIV. EN ÁREA PROTECC.Y PROM		45.000,00	45.000,00	36.587,00	36.587,00	34.645,00	1.942,00	8.413,00
76101 INVERSIONES CENTROS Y RESID.PERS. CON		45.000,00	45.000,00	36.587,00	36.587,00	34.645,00	1.942,00	8.413,00
** 77 A EMPRESAS PRIVADAS		19.960,00	19.960,00	19.960,00	19.960,00	19.960,00		
* 771 A ENTID.Y ACTIV. EN ÁREA PROTECC.Y PROM		19.960,00	19.960,00	19.960,00	19.960,00	19.960,00		
77199 OTRAS INVER.MAT.PROTECCION Y PROMOCIO		19.960,00	19.960,00	19.960,00	19.960,00	19.960,00		
** 78 A FAMILIAS E INSTITUCIONES SIN FINES DE		205.040,00	205.040,00	203.172,60	203.172,60	203.172,60		1.867,40
* 781 A ENTID.Y ACTIV. EN ÁREA PROTECC.Y PROM		205.040,00	205.040,00	203.172,60	203.172,60	203.172,60		1.867,40
78101 INVERSIONES EN CENTROS Y RESIDENCIAS		205.040,00	205.040,00	203.172,60	203.172,60	203.172,60		1.867,40
**** 313H TURISMO SOCIAL	389.977,00	124.381,58	514.358,58	390.073,66	360.835,40	334.332,62	26.502,78	153.523,18
*** 1 GASTOS DE PERSONAL	214.362,00	27.996,87	242.358,87	203.091,58	203.091,58	203.091,58		39.267,29
** 12 FUNCIONARIOS	160.922,00	27.996,87	188.918,87	155.311,40	155.311,40	155.311,40		33.607,47
* 120 RETRIBUCIONES BÁSICAS Y COMPLEMENTARIAS	157.868,00	600,00	158.468,00	135.403,30	135.403,30	135.403,30		23.064,70
12000 SUELDO	71.068,00		71.068,00	61.893,66	61.893,66	61.893,66		9.174,34
12001 TRIENIOS	10.875,00	300,00	11.175,00	10.876,36	10.876,36	10.876,36		298,64
12002 COMPLEMENTO DE DESTINO	24.912,00		24.912,00	19.546,76	19.546,76	19.546,76		5.365,24





12003 COMPLEMENTO ESPECÍFICO DEL PUESTO DE	29.362,00		29.362,00	24.049,76	24.049,76	24.049,76		5.312,24
12005 OTRAS REMUNERACIONES	18.975,00		18.975,00	16.362,08	16.362,08	16.362,08		2.612,92
12007 COMPLEMENTO DE CARRERA	2.676,00	300,00	2.976,00	2.674,68	2.674,68	2.674,68		301,32
* 121 RETRIBUCIONES POR SUSTITUCION DE FUNCIO	3.054,00	22.611,21	25.665,21	15.835,55	15.835,55	15.835,55		9.829,66
12100 SUELDO	1.321,00	10.247,05	11.568,05	7.182,21	7.182,21	7.182,21		4.385,84
12101 TRIENIOS	44,00		44,00					44,00
12102 COMPLEMENTO DE DESTINO	678,00	4.807,68	5.485,68	3.405,87	3.405,87	3.405,87		2.079,81
12103 COMPLEMENTO ESPECÍFICO DEL PUESTO DE	659,00	4.730,30	5.389,30	3.345,95	3.345,95	3.345,95		2.043,35
12105 OTRAS REMUNERACIONES	327,00	2.826,18	3.153,18	1.901,52	1.901,52	1.901,52		1.251,66
12107 COMPLEMENTO DE CARRERA	25,00		25,00					25,00
* 124 RETRIBUC. FUNCION. INTERINOS SIN ADSCRI		4.785,66	4.785,66	4.072,55	4.072,55	4.072,55		713,11
12400 SUELDO		2.156,96	2.156,96	1.848,01	1.848,01	1.848,01		308,95
12402 COMPLEMENTO DE DESTINO		1.034,17	1.034,17	876,34	876,34	876,34		157,83
12403 COMPLEMENTO ESPECIFICO DEL PUESTO DE		1.046,69	1.046,69	860,92	860,92	860,92		185,77
12405 OTRAS REMUNERACIONES		547,84	547,84	487,28	487,28	487,28		60,56
** 15 INCENTIVOS AL RENDIMIENTO	4.737,00		4.737,00	2.940,50	2.940,50	2.940,50		1.796,50
* 151 GRATIFICACIONES	4.737,00		4.737,00	2.940,50	2.940,50	2.940,50		1.796,50
15100 GRATIFICACIONES POR SERVICIOS EXTRAOR	4.737,00		4.737,00	2.940,50	2.940,50	2.940,50		1.796,50
** 16 CUOTAS,PRESTACIONES Y GASTOS SOCIALES EM	48.703,00		48.703,00	44.839,68	44.839,68	44.839,68		3.863,32
* 160 CUOTAS SOCIALES	48.703,00		48.703,00	44.839,68	44.839,68	44.839,68		3.863,32
16000 SEGURIDAD SOCIAL	48.703,00		48.703,00	44.839,68	44.839,68	44.839,68		3.863,32





*** 2 GASTOS CORRIENTES EN BIENES Y SERVICIOS	175.615,00	92.322,49	267.937,49	182.919,86	153.681,60	127.178,82	26.502,78	114.255,89
** 21 REPARACIONES, MANTENIMIENTO Y CONSERVACIONES	22.389,00	24.324,62	46.713,62	34.852,33	34.852,28	28.885,82	5.966,46	11.861,34
* 212 EDIFICIOS Y OTRAS CONSTRUCCIONES	8.198,00	8.719,19	16.917,19	18.727,78	18.727,78	18.727,78		1.810,59-
21200 EDIFICIOS	8.198,00	8.719,19	16.917,19	18.727,78	18.727,78	18.727,78		1.810,59-
* 213 MAQUINARIA, INSTALACIONES Y UTILLAJE	14.191,00	15.605,43	29.796,43	16.124,55	16.124,50	10.158,04	5.966,46	13.671,93
21300 MAQUINARIA	3.623,00	2.390,51-	1.232,49	2.565,91	2.565,91	2.565,91		1.333,42-
21301 INSTALACIONES	10.568,00	17.995,94	28.563,94	13.558,64	13.558,59	7.592,13	5.966,46	15.005,35
** 22 MATERIAL, SUMINISTROS Y OTROS	153.226,00	67.997,87	221.223,87	148.067,53	118.829,32	98.293,00	20.536,32	102.394,55
* 220 MATERIAL DE OFICINA	322,00		322,00	445,87	445,87	445,87		123,87-
22000 ORDINARIO NO INVENTARIABLE	322,00		322,00	445,87	445,87	445,87		123,87-
* 221 SUMINISTROS	108.299,00	10.000,00	118.299,00	58.434,16	30.028,73	27.494,24	2.534,49	88.270,27
22100 ENERGÍA ELÉCTRICA	49.268,00		49.268,00	43.304,29	15.767,41	14.181,82	1.585,59	33.500,59
22101 AGUA	12.210,00		12.210,00	5.803,93	5.253,71	5.000,32	253,39	6.956,29
22102 GAS	3.215,00		3.215,00	3.182,63	2.864,30	2.265,90	598,40	350,70
22104 VESTUARIO	1.420,00		1.420,00	70,40	70,40	70,40		1.349,60
22107 COMBUSTIBLE Y CARBURANTES CALEFACCION	6.700,00		6.700,00					6.700,00
22109 OTROS SUMINISTROS	35.486,00	10.000,00	45.486,00	6.072,91	6.072,91	5.975,80	97,11	39.413,09
* 222 COMUNICACIONES	1.000,00		1.000,00					1.000,00
22200 TELEFÓNICAS	1.000,00		1.000,00					1.000,00
* 227 TRABAJOS REALIZADOS POR OTRAS EMPRESAS	43.605,00	57.997,87	101.602,87	89.187,50	88.354,72	70.352,89	18.001,83	13.248,15
22700 LIMPIEZA Y ASEO	12.789,00	18.507,78	31.296,78	18.881,41	18.881,40	18.219,86	661,54	12.415,38
22701 SEGURIDAD	27.171,00	38.873,28	66.044,28	66.044,28	66.044,07	49.387,20	16.656,87	0,21





22709 OTROS	3.645,00	616,81	4.261,81	4.261,81	3.429,25	2.745,83	683,42	832,56
*** 6 INVERSIONES REALES		4.062,22	4.062,22	4.062,22	4.062,22	4.062,22		
** 63 INVERSIÓN DE REPOSICION ASOCIADA FUNC.OP		4.062,22	4.062,22	4.062,22	4.062,22	4.062,22		
* 636 MOBILIARIO Y ENSERES		4.062,22	4.062,22	4.062,22	4.062,22	4.062,22		
63600 MOBILIARIO Y ENSERES		4.062,22	4.062,22	4.062,22	4.062,22	4.062,22		
***** 5103 D.G.PERSONAS MAYORES	108.607.934,00	52.641,62-	108.555.292,38	101.992.648,23	96.937.982,12	92.457.656,35	4.480.325,77	11.617.310,26
**** 313G PERSONAS MAYORES	108.607.934,00	52.641,62-	108.555.292,38	101.992.648,23	96.937.982,12	92.457.656,35	4.480.325,77	11.617.310,26
*** 1 GASTOS DE PERSONAL	30.799.616,00	927.389,93	31.727.005,93	31.037.239,15	31.037.090,59	31.037.090,59		689.915,34
** 10 ALTOS CARGOS	60.085,00		60.085,00	57.513,76	57.513,76	57.513,76		2.571,24
* 100 RETRIBUCIONES BÁSICAS Y OTRAS REMUNERAC	60.085,00		60.085,00	57.513,76	57.513,76	57.513,76		2.571,24
10000 RETRIBUCIONES BÁSICAS	17.975,00		17.975,00	17.813,76	17.813,76	17.813,76		161,24
10001 OTRAS REMUNERACIONES	42.110,00		42.110,00	39.700,00	39.700,00	39.700,00		2.410,00
** 12 FUNCIONARIOS	21.416.031,00	546.342,73	21.962.373,73	21.607.958,44	21.607.958,44	21.607.958,44		354.415,29
* 120 RETRIBUCIONES BÁSICAS Y COMPLEMENTARIAS	17.656.076,00	107.306,10-	17.548.769,90	17.375.327,66	17.375.327,66	17.375.327,66		173.442,24
12000 SUELDO	6.935.990,00	51.043,82-	6.884.946,18	6.806.718,57	6.806.718,57	6.806.718,57		78.227,61
12001 TRIENIOS	1.147.870,00	350,00-	1.147.520,00	1.063.340,44	1.063.340,44	1.063.340,44		84.179,56
12002 COMPLEMENTO DE DESTINO	3.684.885,00	25.647,39-	3.659.237,61	3.629.133,98	3.629.133,98	3.629.133,98		30.103,63
12003 COMPLEMENTO ESPECÍFICO DEL PUESTO DE	3.927.197,00	27.059,98-	3.900.137,02	3.872.341,21	3.872.341,21	3.872.341,21		27.795,81
12004 COMPLEMENTOS PERSONALES Y TRANSITORIO	4.839,00		4.839,00	4.334,76	4.334,76	4.334,76		504,24
12005 OTRAS REMUNERACIONES	1.612.869,00	9.204,91-	1.603.664,09	1.653.571,41	1.653.571,41	1.653.571,41		49.907,32-
12007 COMPLEMENTO DE CARRERA	342.426,00	6.000,00	348.426,00	345.887,29	345.887,29	345.887,29		2.538,71
* 121 RETRIBUCIONES POR SUSTITUCION DE FUNCIO	1.525.611,00	82.531,79	1.608.142,79	1.584.118,06	1.584.118,06	1.584.118,06		24.024,73





12100 SUELDO	660.300,00	40.239,78	700.539,78	698.174,60	698.174,60	698.174,60		2.365,18
12101 TRIENIOS	21.959,00	168,20-	21.790,80	14.011,94	14.011,94	14.011,94		7.778,86
12102 COMPLEMENTO DE DESTINO	338.954,00	14.267,36	353.221,36	352.940,21	352.940,21	352.940,21		281,15
12103 COMPLEMENTO ESPECÍFICO DEL PUESTO DE	329.035,00	10.749,18	339.784,18	335.967,07	335.967,07	335.967,07		3.817,11
12105 OTRAS REMUNERACIONES	163.254,00	19.743,67	182.997,67	181.565,40	181.565,40	181.565,40		1.432,27
12107 COMPLEMENTO DE CARRERA	12.109,00	2.300,00-	9.809,00	1.458,84	1.458,84	1.458,84		8.350,16
* 124 RETRIBUC. FUNCION. INTERINOS SIN ADSCRI	2.234.344,00	571.117,04	2.805.461,04	2.648.512,72	2.648.512,72	2.648.512,72		156.948,32
12400 SUELDO	1.006.645,00	240.564,65	1.247.209,65	1.178.725,86	1.178.725,86	1.178.725,86		68.483,79
12401 TRIENIOS	36.257,00		36.257,00	4.460,25	4.460,25	4.460,25		31.796,75
12402 COMPLEMENTO DE DESTINO	501.880,00	127.553,35	629.433,35	556.375,18	556.375,18	556.375,18		73.058,17
12403 COMPLEMENTO ESPECIFICO DEL PUESTO DE	498.453,00	149.284,11	647.737,11	618.408,10	618.408,10	618.408,10		29.329,01
12405 OTRAS REMUNERACIONES	182.169,00	59.714,93	241.883,93	290.383,33	290.383,33	290.383,33		48.499,40-
12407 COMPLEMENTO DE CARRERA	8.940,00	6.000,00-	2.940,00	160,00	160,00	160,00		2.780,00
** 13 LABORALES	16.748,00	418,20	17.166,20	17.033,52	16.884,96	16.884,96		281,24
* 131 LABORAL TEMPORAL	16.748,00	418,20	17.166,20	17.033,52	16.884,96	16.884,96		281,24
13100 SALARIOS	14.319,00	200,00	14.519,00	14.408,28	14.336,30	14.336,30		182,70
13101 ANTIGÜEDAD	1.295,00	218,20	1.513,20	1.513,20	1.476,96	1.476,96		36,24
13102 COMPLEMENTO DE PUESTO DE TRABAJO	1.134,00		1.134,00	1.112,04	1.071,70	1.071,70		62,30
** 15 INCENTIVOS AL RENDIMIENTO	2.426.645,00	225.044,00	2.651.689,00	2.648.425,04	2.648.425,04	2.648.425,04		3.263,96
* 151 GRATIFICACIONES	2.426.645,00	225.044,00	2.651.689,00	2.648.425,04	2.648.425,04	2.648.425,04		3.263,96
15100 GRATIFICACIONES POR SERVICIOS EXTRAOR	2.426.645,00	225.044,00	2.651.689,00	2.648.425,04	2.648.425,04	2.648.425,04		3.263,96
** 16 CUOTAS,PRESTACIONES Y GASTOS SOCIALES EM	6.880.107,00	155.585,00	7.035.692,00	6.706.308,39	6.706.308,39	6.706.308,39		329.383,61





* 160 CUOTAS SOCIALES	6.880.107,00	155.585,00	7.035.692,00	6.706.308,39	6.706.308,39	6.706.308,39		329.383,61
16000 SEGURIDAD SOCIAL	6.880.107,00	155.585,00	7.035.692,00	6.706.308,39	6.706.308,39	6.706.308,39		329.383,61
*** 2 GASTOS CORRIENTES EN BIENES Y SERVICIOS	70.377.186,00	1.095.710,23-	69.281.475,77	64.042.852,97	58.988.335,43	56.374.744,36	2.613.591,07	10.293.140,34
** 21 REPARACIONES, MANTENIMIENTO Y CONSERVACI	538.351,00	172.300,00	710.651,00	635.156,26	627.469,07	539.884,69	87.584,38	83.181,93
* 212 EDIFICIOS Y OTRAS CONSTRUCCIONES	113.524,00	84.000,00	197.524,00	166.137,18	165.497,18	127.143,41	38.353,77	32.026,82
21200 EDIFICIOS	109.172,00	84.000,00	193.172,00	151.890,08	151.250,08	120.567,71	30.682,37	41.921,92
21201 OTRAS CONSTRUCCIONES	4.352,00		4.352,00	14.247,10	14.247,10	6.575,70	7.671,40	9.895,10-
* 213 MAQUINARIA, INSTALACIONES Y UTILLAJE	416.327,00	82.500,00	498.827,00	440.852,33	433.805,14	389.836,41	43.968,73	65.021,86
21300 MAQUINARIA	31.836,00	8.000,00	39.836,00	56.602,54	56.602,54	55.801,13	801,41	16.766,54-
21301 INSTALACIONES	363.280,00	74.500,00	437.780,00	370.070,69	369.478,85	326.772,00	42.706,85	68.301,15
21302 UTILLAJE	21.211,00		21.211,00	14.179,10	7.723,75	7.263,28	460,47	13.487,25
* 214 ELEMENTOS DE TRANSPORTE	38,00		38,00					38,00
21400 ELEMENTOS DE TRANSPORTE	38,00		38,00					38,00
* 215 MOBILIARIO Y ENSERES	8.462,00	5.800,00	14.262,00	28.166,75	28.166,75	22.904,87	5.261,88	13.904,75-
21500 MOBILIARIO Y ENSERES	8.462,00	5.800,00	14.262,00	28.166,75	28.166,75	22.904,87	5.261,88	13.904,75-
** 22 MATERIAL, SUMINISTROS Y OTROS	9.209.361,00	733.353,62	9.942.714,62	9.009.392,21	8.374.477,29	7.607.755,56	766.721,73	1.568.237,33
* 220 MATERIAL DE OFICINA	46.442,00		46.442,00	42.984,52	42.984,52	36.870,44	6.114,08	3.457,48
22000 ORDINARIO NO INVENTARIABLE	17.654,00		17.654,00	32.056,58	32.056,58	28.159,43	3.897,15	14.402,58-
22001 PRENSA, REVISTAS, LIBROS Y OTRAS PUBL	24.487,00		24.487,00	4.006,97	4.006,97	4.006,97		20.480,03
22002 MATERIAL INFORMÁTICO NO INVENTARIABLE	4.301,00		4.301,00	6.920,97	6.920,97	4.704,04	2.216,93	2.619,97-
* 221 SUMINISTROS	4.844.941,00		4.844.941,00	4.054.053,06	3.482.827,03	2.997.240,31	485.586,72	1.362.113,97
22100 ENERGÍA ELÉCTRICA	1.226.926,00		1.226.926,00	944.340,00	606.068,40	493.672,98	112.395,42	620.857,60





22101 AGUA	199.815,00		199.815,00	171.328,65	171.328,65	161.010,16	10.318,49	28.486,35
22102 GAS	343.746,00		343.746,00	253.615,37	182.982,69	182.756,95	225,74	160.763,31
22104 VESTUARIO	99.723,00		99.723,00	81.118,11	81.118,11	62.561,27	18.556,84	18.604,89
22105 PRODUCTOS ALIMENTICIOS	973.004,00		973.004,00	1.213.484,51	1.067.556,83	928.203,02	139.353,81	94.552,83-
22106 PRODUCTOS FARMACÉUTICOS Y MATERIAL SA	1.084.376,00		1.084.376,00	196.877,44	196.119,14	150.328,35	45.790,79	888.256,86
22107 COMBUSTIBLE Y CARBURANTES CALEFACCION	954,00		954,00	3.997,84	3.997,84	3.997,84		3.043,84-
22109 OTROS SUMINISTROS	916.397,00		916.397,00	1.189.291,14	1.173.655,37	1.014.709,74	158.945,63	257.258,37-
* 222 COMUNICACIONES	208,00		208,00	1.019,47	1.019,47	850,07	169,40	811,47-
22200 TELEFÓNICAS	208,00		208,00	1.019,47	1.019,47	850,07	169,40	811,47-
* 223 TRANSPORTES	21.287,00		21.287,00	7.018,92	7.018,92	5.038,92	1.980,00	14.268,08
22300 TRANSPORTES	21.287,00		21.287,00	7.018,92	7.018,92	5.038,92	1.980,00	14.268,08
* 225 TRIBUTOS	729,00		729,00	1.220,60	1.220,60	1.220,60		491,60-
22501 AUTONÓMICOS				505,75	505,75	505,75		505,75-
22502 LOCALES	729,00		729,00	714,85	714,85	714,85		14,15
* 226 GASTOS DIVERSOS	8.587,00	40.000,00	48.587,00	27.507,41	27.507,41	25.514,71	1.992,70	21.079,59
22602 PUBLICIDAD Y PROPAGANDA	1.787,00		1.787,00	4.451,85	4.451,85	4.451,85		2.664,85-
22606 REUNIONES, CONFERENCIAS Y CURSOS	1.834,00	40.000,00	41.834,00	16.271,79	16.271,79	16.271,79		25.562,21
22609 OTROS GASTOS DIVERSOS	4.966,00		4.966,00	6.783,77	6.783,77	4.791,07	1.992,70	1.817,77-
* 227 TRABAJOS REALIZADOS POR OTRAS EMPRESAS	4.287.167,00	693.353,62	4.980.520,62	4.875.588,23	4.811.899,34	4.541.020,51	270.878,83	168.621,28
22700 LIMPIEZA Y ASEO	3.366.362,00	568.562,68	3.934.924,68	3.950.069,19	3.896.177,70	3.767.893,84	128.283,86	38.746,98
22701 SEGURIDAD	302.518,00	120.756,78-	181.761,22	252.904,98	243.107,58	219.560,16	23.547,42	61.346,36-
22706 ESTUDIOS Y TRABAJOS TÉCNICOS	400,00	42.095,00	42.495,00	21.538,00	21.538,00	4.235,00	17.303,00	20.957,00
22707 ESTUDIOS Y TRAB.TECN. INFORMATIC.YPRO	22.953,00	20.002,00	42.955,00	30.710,16	30.710,16	6.015,15	24.695,01	12.244,84





22709 OTROS	594.934,00	183.450,72	778.384,72	620.365,90	620.365,90	543.316,36	77.049,54	158.018,82
** 23 INDEMNIZACIONES POR RAZÓN DEL SERVICIO	1.761,00	5.000,00	6.761,00	1.702,80	1.702,80	1.409,20	293,60	5.058,20
* 230 DIETAS	695,00		695,00	251,00	251,00	251,00		444,00
23001 REEMBOLSO DE GASTOS DE ALTOS CARGOS	289,00		289,00	251,00	251,00	251,00		38,00
23002 DEL PERSONAL	406,00		406,00					406,00
* 231 LOCOMOCIÓN	1.066,00	5.000,00	6.066,00	1.451,80	1.451,80	1.158,20	293,60	4.614,20
23101 DE ALTOS CARGOS				395,40	395,40	374,40	21,00	395,40-
23102 DEL PERSONAL	1.066,00	5.000,00	6.066,00	1.056,40	1.056,40	783,80	272,60	5.009,60
** 26 CONCIERTOS PARA PRESTACIÓN DE SERVICIOS	60.627.713,00	2.006.363,85-	58.621.349,15	54.396.601,70	49.984.686,27	48.225.694,91	1.758.991,36	8.636.662,88
* 260 CONCIERTOS PARA PRESTACIÓN DE SERVICIOS	60.627.713,00	2.006.363,85-	58.621.349,15	54.396.601,70	49.984.686,27	48.225.694,91	1.758.991,36	8.636.662,88
26002 PRESTACIÓN DE SERVICIOS A MAYORES	36.685.827,00	1.027.929,72-	35.657.897,28	36.002.702,27	34.873.982,63	34.472.359,48	401.623,15	783.914,65
26006 PRESTACIÓN DE SERVICIOS DE ESTANCIAS	12.281.132,00	200.000,00-	12.081.132,00	11.203.397,40	10.251.135,79	9.746.008,18	505.127,61	1.829.996,21
26009 PRESTACION DE OTROS SERVICIOS SOCIALE	11.660.754,00	778.434,13-	10.882.319,87	7.190.502,03	4.859.567,85	4.007.327,25	852.240,60	6.022.752,02
*** 3 GASTOS FINANCIEROS		878,68	878,68	878,68	878,68	878,68		
** 35 INTERESES DE DEMORA Y OTROS GASTOS FINAN		878,68	878,68	878,68	878,68	878,68		
* 350 INTERESES DE DEMORA		878,68	878,68	878,68	878,68	878,68		
35000 INTERESES DE DEMORA		878,68	878,68	878,68	878,68	878,68		
*** 4 TRANSFERENCIAS CORRIENTES	6.930.000,00		6.930.000,00	6.414.782,73	6.414.782,73	4.681.719,73	1.733.063,00	515.217,27
** 46 AL SECTOR PÚBLICO LOCAL	36.743,00		36.743,00	36.743,00	36.743,00		36.743,00	
* 461 A ENTID.Y ACTIV. EN ÁREA PROTECC.Y PROM	36.743,00		36.743,00	36.743,00	36.743,00		36.743,00	





46104 ATENCION DE PERSONAS MAYORES	36.743,00		36.743,00	36.743,00	36.743,00		36.743,00	
** 47 A EMPRESAS PRIVADAS	1.034.790,00		1.034.790,00	1.025.261,00	1.025.261,00		1.025.261,00	9.529,00
* 471 A ENTID.Y ACTIV. EN ÁREA PROTECC.Y PROM	1.034.790,00		1.034.790,00	1.025.261,00	1.025.261,00		1.025.261,00	9.529,00
47199 OTRAS ACTUACIONES MAT.DE PROTECCION Y	1.034.790,00		1.034.790,00	1.025.261,00	1.025.261,00		1.025.261,00	9.529,00
** 48 A FAMILIAS E INSTITUCIONES SIN FINES DE	5.858.467,00		5.858.467,00	5.352.778,73	5.352.778,73	4.681.719,73	671.059,00	505.688,27
* 481 A ENTID.Y ACTIV. EN ÁREA PROTECC.Y PROM	5.858.467,00		5.858.467,00	5.352.778,73	5.352.778,73	4.681.719,73	671.059,00	505.688,27
48104 ATENCION DE PERSONAS MAYORES	758.467,00		758.467,00	671.059,00	671.059,00		671.059,00	87.408,00
48114 PRESTACIONES ECONOMICAS LEY DE DEPEND	5.100.000,00		5.100.000,00	4.681.719,73	4.681.719,73	4.681.719,73		418.280,27
*** 6 INVERSIONES REALES	501.132,00	114.800,00	615.932,00	496.894,70	496.894,69	363.222,99	133.671,70	119.037,31
** 62 INVERSIÓN NUEVA ASOCIADA FUNCIONAM.OPERA	359.000,00		359.000,00	259.536,38	259.536,37	213.536,03	46.000,34	99.463,63
* 621 EDIFICIOS Y OTRAS CONSTRUCCIONES	359.000,00	42.083,20-	316.916,80	184.201,10	184.201,09	173.792,02	10.409,07	132.715,71
62100 EDIFICIOS	359.000,00	42.083,20-	316.916,80	184.201,10	184.201,09	173.792,02	10.409,07	132.715,71
* 622 INSTALACIONES TÉCNICAS		3.553,20	3.553,20	19.321,21	19.321,21	3.533,20	15.788,01	15.768,01-
62200 INSTALACIONES TÉCNICAS		3.553,20	3.553,20	19.321,21	19.321,21	3.533,20	15.788,01	15.768,01-
* 624 UTILLAJE				748,00	748,00	748,00		748,00-
62400 UTILLAJE				748,00	748,00	748,00		748,00-
* 626 MOBILIARIO Y ENSERES		38.530,00	38.530,00	55.266,07	55.266,07	35.462,81	19.803,26	16.736,07-
62600 MOBILIARIO Y ENSERES		38.530,00	38.530,00	55.266,07	55.266,07	35.462,81	19.803,26	16.736,07-
** 63 INVERSIÓN DE REPOSICION ASOCIADA FUNC.OP	142.132,00	114.800,00	256.932,00	237.358,32	237.358,32	149.686,96	87.671,36	19.573,68
* 631 EDIFICIOS Y OTRAS CONSTRUCCIONES	78.000,00	32.350,00	110.350,00	182.280,65	182.280,65	96.343,34	85.937,31	71.930,65-





63100 EDIFICIOS	78.000,00	32.350,00	110.350,00	182.280,65	182.280,65	96.343,34	85.937,31	71.930,65-
* 632 INSTALACIONES TÉCNICAS	64.132,00	41.780,00	105.912,00					105.912,00
63200 INSTALACIONES TÉCNICAS	64.132,00	41.780,00	105.912,00					105.912,00
* 636 MOBILIARIO Y ENSERES		40.670,00	40.670,00	55.077,67	55.077,67	53.343,62	1.734,05	14.407,67-
63600 MOBILIARIO Y ENSERES		40.670,00	40.670,00	55.077,67	55.077,67	53.343,62	1.734,05	14.407,67-
***** 5104 D.G.PENSIONES, VALORACIÓN Y PGMAS INCLU	93.855.729,00	3.274.841,94	97.130.570,94	88.242.666,57	87.968.774,35	87.861.306,98	107.467,37	9.161.796,59
**** 313N VALORACIÓN Y DIAGNÓSTICO	4.400.923,00	185.415,19	4.586.338,19	4.425.179,63	4.358.236,24	4.327.812,40	30.423,84	228.101,95
*** 1 GASTOS DE PERSONAL	3.935.149,00	40.001,93	3.975.150,93	3.945.248,31	3.945.248,31	3.945.248,31		29.902,62
** 12 FUNCIONARIOS	3.119.272,00	40.001,93	3.159.273,93	3.109.766,33	3.109.766,33	3.109.766,33		49.507,60
* 120 RETRIBUCIONES BÁSICAS Y COMPLEMENTARIAS	3.073.501,00	83.840,64-	2.989.660,36	2.964.893,70	2.964.893,70	2.964.893,70		24.766,66
12000 SUELDO	1.080.739,00	30.725,77-	1.050.013,23	1.049.013,54	1.049.013,54	1.049.013,54		999,69
12001 TRIENIOS	269.072,00	5.009,50-	264.062,50	248.217,81	248.217,81	248.217,81		15.844,69
12002 COMPLEMENTO DE DESTINO	614.657,00	19.361,82-	595.295,18	594.188,21	594.188,21	594.188,21		1.106,97
12003 COMPLEMENTO ESPECÍFICO DEL PUESTO DE	784.120,00	30.208,21-	753.911,79	753.567,08	753.567,08	753.567,08		344,71
12005 OTRAS REMUNERACIONES	244.330,00	1.464,66	245.794,66	245.572,15	245.572,15	245.572,15		222,51
12007 COMPLEMENTO DE CARRERA	80.583,00		80.583,00	74.334,91	74.334,91	74.334,91		6.248,09
* 121 RETRIBUCIONES POR SUSTITUCION DE FUNCIO	45.771,00	48.842,57	94.613,57	92.934,62	92.934,62	92.934,62		1.678,95
12100 SUELDO	19.809,00	12.219,19	32.028,19	31.185,08	31.185,08	31.185,08		843,11
12101 TRIENIOS	659,00	5.009,50	5.668,50	5.465,56	5.465,56	5.465,56		202,94
12102 COMPLEMENTO DE DESTINO	10.169,00	10.024,70	20.193,70	20.050,05	20.050,05	20.050,05		143,65
12103 COMPLEMENTO ESPECÍFICO DEL PUESTO DE	9.872,00	15.229,24	25.101,24	25.027,63	25.027,63	25.027,63		73,61
12105 OTRAS REMUNERACIONES	4.898,00	6.359,94	11.257,94	11.206,30	11.206,30	11.206,30		51,64
12107 COMPLEMENTO DE CARRERA	364,00		364,00					364,00





* 124 RETRIBUC. FUNCION. INTERINOS SIN ADSCRI		75.000,00	75.000,00	51.938,01	51.938,01	51.938,01		23.061,99
12400 SUELDO		36.000,00	36.000,00	25.388,23	25.388,23	25.388,23		10.611,77
12402 COMPLEMENTO DE DESTINO		17.000,00	17.000,00	10.879,37	10.879,37	10.879,37		6.120,63
12403 COMPLEMENTO ESPECIFICO DEL PUESTO DE		18.000,00	18.000,00	12.358,02	12.358,02	12.358,02		5.641,98
12405 OTRAS REMUNERACIONES		4.000,00	4.000,00	3.312,39	3.312,39	3.312,39		687,61
** 16 CUOTAS,PRESTACIONES Y GASTOS SOCIALES EM	815.877,00		815.877,00	835.481,98	835.481,98	835.481,98		19.604,98-
* 160 CUOTAS SOCIALES	815.877,00		815.877,00	835.481,98	835.481,98	835.481,98		19.604,98-
16000 SEGURIDAD SOCIAL	815.877,00		815.877,00	835.481,98	835.481,98	835.481,98		19.604,98-
*** 2 GASTOS CORRIENTES EN BIENES Y SERVICIOS	465.774,00	74.468,56	540.242,56	415.832,66	348.889,27	322.845,44	26.043,83	191.353,29
** 21 REPARACIONES, MANTENIMIENTO Y CONSERVACI	42.619,00		42.619,00	31.357,94	30.510,80	28.136,59	2.374,21	12.108,20
* 212 EDIFICIOS Y OTRAS CONSTRUCCIONES	16.344,00		16.344,00	15.878,04	15.030,94	13.753,75	1.277,19	1.313,06
21200 EDIFICIOS	16.344,00		16.344,00	15.878,04	15.030,94	13.753,75	1.277,19	1.313,06
* 213 MAQUINARIA,INSTALACIONES Y UTILLAJE	18.253,00		18.253,00	10.016,31	10.016,27	8.919,25	1.097,02	8.236,73
21300 MAQUINARIA				1.827,10	1.827,10	1.827,10		1.827,10-
21301 INSTALACIONES	18.253,00		18.253,00	8.189,21	8.189,17	7.092,15	1.097,02	10.063,83
* 215 MOBILIARIO Y ENSERES	1.580,00		1.580,00					1.580,00
21500 MOBILIARIO Y ENSERES	1.580,00		1.580,00					1.580,00
* 216 EQUIPOS PARA PROCESOS DE INFORMACIÓN	6.442,00		6.442,00	3.692,92	3.692,92	3.692,92		2.749,08
21600 EQUIPOS PARA PROCESOS DE INFORMACIÓN	6.442,00		6.442,00	3.692,92	3.692,92	3.692,92		2.749,08
* 219 OTRO INMOVILIZADO MATERIAL				1.770,67	1.770,67	1.770,67		1.770,67-





21900 OTRO INMOVILIZADO MATERIAL				1.770,67	1.770,67	1.770,67		1.770,67-
** 22 MATERIAL, SUMINISTROS Y OTROS	421.691,00	74.468,56	496.159,56	384.066,72	317.970,47	294.300,85	23.669,62	178.189,09
* 220 MATERIAL DE OFICINA	18.220,00		18.220,00	14.309,54	11.776,73	8.692,79	3.083,94	6.443,27
22000 ORDINARIO NO INVENTARIABLE	17.315,00		17.315,00	13.872,73	11.339,92	8.255,98	3.083,94	5.975,08
22002 MATERIAL INFORMÁTICO NO INVENTARIABLE	905,00		905,00	436,81	436,81	436,81		468,19
* 221 SUMINISTROS	131.486,00		131.486,00	73.076,20	44.883,33	38.726,85	6.156,48	86.602,67
22100 ENERGÍA ELÉCTRICA	71.844,00		71.844,00	66.264,87	38.072,00	32.257,30	5.814,70	33.772,00
22101 AGUA	3.823,00		3.823,00	3.239,93	3.239,93	2.940,09	299,84	583,07
22106 PRODUCTOS FARMACÉUTICOS Y MATERIAL SA	50.000,00		50.000,00	1.179,55	1.179,55	1.179,55		48.820,45
22109 OTROS SUMINISTROS	5.819,00		5.819,00	2.391,85	2.391,85	2.349,91	41,94	3.427,15
* 222 COMUNICACIONES	194.416,00	60.000,00	254.416,00	204.643,42	171.029,17	165.260,23	5.768,94	83.386,83
22201 POSTALES Y TELEGRÁFICAS	194.416,00	60.000,00	254.416,00	204.643,42	171.029,17	165.260,23	5.768,94	83.386,83
* 227 TRABAJOS REALIZADOS POR OTRAS EMPRESAS	77.569,00	14.468,56	92.037,56	92.037,56	90.281,24	81.620,98	8.660,26	1.756,32
22700 LIMPIEZA Y ASEO	68.842,00	13.939,47	82.781,47	82.781,47	82.781,45	79.965,47	2.815,98	0,02
22701 SEGURIDAD	1.525,00	1.525,00-						
22707 ESTUDIOS Y TRAB.TECN. INFORMATIC.YPRO	4.235,00	4.235,00-						
22709 OTROS	2.967,00	6.289,09	9.256,09	9.256,09	7.499,79	1.655,51	5.844,28	1.756,30
** 23 INDEMNIZACIONES POR RAZÓN DEL SERVICIO	1.464,00		1.464,00	408,00	408,00	408,00		1.056,00
* 231 LOCOMOCIÓN	1.464,00		1.464,00	408,00	408,00	408,00		1.056,00
23102 DEL PERSONAL	1.464,00		1.464,00	408,00	408,00	408,00		1.056,00
*** 6 INVERSIONES REALES		70.944,70	70.944,70	64.098,66	64.098,66	59.718,65	4.380,01	6.846,04
** 62 INVERSIÓN NUEVA ASOCIADA FUNCIONAM.OPERA		3.536,90	3.536,90	3.536,90	3.536,90	3.536,90		





* 624 UTILLAJE		167,84	167,84	167,84	167,84	167,84		
62400 UTILLAJE		167,84	167,84	167,84	167,84	167,84		
* 626 MOBILIARIO Y ENSERES		1.953,36	1.953,36	1.953,36	1.953,36	1.953,36		
62600 MOBILIARIO Y ENSERES		1.953,36	1.953,36	1.953,36	1.953,36	1.953,36		
* 627 EQUIPOS PARA PROCESOS DE INFORMACIÓN		1.415,70	1.415,70	1.415,70	1.415,70	1.415,70		
62700 EQUIPOS PARA PROCESOS DE INFORMACIÓN		1.415,70	1.415,70	1.415,70	1.415,70	1.415,70		
** 63 INVERSIÓN DE REPOSICION ASOCIADA FUNC.OP		67.407,80	67.407,80	60.561,76	60.561,76	56.181,75	4.380,01	6.846,04
* 631 EDIFICIOS Y OTRAS CONSTRUCCIONES		20.000,00	20.000,00	9.330,55	9.330,55	9.330,55		10.669,45
63100 EDIFICIOS		20.000,00	20.000,00	9.330,55	9.330,55	9.330,55		10.669,45
* 632 INSTALACIONES TÉCNICAS		47.407,80	47.407,80	46.851,20	46.851,20	46.851,20		556,60
63200 INSTALACIONES TÉCNICAS		47.407,80	47.407,80	46.851,20	46.851,20	46.851,20		556,60
* 636 MOBILIARIO Y ENSERES				4.380,01	4.380,01		4.380,01	4.380,01-
63600 MOBILIARIO Y ENSERES				4.380,01	4.380,01		4.380,01	4.380,01-
**** 3130 RECONOCIMIENTO DERECHO PRESTAC.MATERIA	3.272.630,00	55.254,33-	3.217.375,67	2.805.810,55	2.653.181,14	2.645.577,47	7.603,67	564.194,53
*** 1 GASTOS DE PERSONAL	2.672.628,00	99.991,19-	2.572.636,81	2.293.983,61	2.293.983,61	2.293.983,61		278.653,20
** 12 FUNCIONARIOS	2.112.322,00	99.991,19-	2.012.330,81	1.806.836,57	1.806.836,57	1.806.836,57		205.494,24
* 120 RETRIBUCIONES BÁSICAS Y COMPLEMENTARIAS	1.952.289,00	113.634,31-	1.838.654,69	1.661.279,81	1.661.279,81	1.661.279,81		177.374,88
12000 SUELDO	739.285,00	42.630,83-	696.654,17	629.933,82	629.933,82	629.933,82		66.720,35
12001 TRIENIOS	143.555,00	3.555,78-	139.999,22	124.349,26	124.349,26	124.349,26		15.649,96
12002 COMPLEMENTO DE DESTINO	416.501,00	25.134,12-	391.366,88	349.545,18	349.545,18	349.545,18		41.821,70
12003 COMPLEMENTO ESPECÍFICO DEL PUESTO DE	467.897,00	35.153,16-	432.743,84	394.792,18	394.792,18	394.792,18		37.951,66





12005 OTRAS REMUNERACIONES	146.643,00	7.160,42-	139.482,58	127.474,33	127.474,33	127.474,33		12.008,25
12007 COMPLEMENTO DE CARRERA	38.408,00		38.408,00	35.185,04	35.185,04	35.185,04		3.222,96
* 121 RETRIBUCIONES POR SUSTITUCION DE FUNCIO	61.028,00	3.555,78	64.583,78	42.132,00	42.132,00	42.132,00		22.451,78
12100 SUELDO	26.412,00		26.412,00	13.835,77	13.835,77	13.835,77		12.576,23
12101 TRIENIOS	879,00	3.555,78	4.434,78	2.637,54	2.637,54	2.637,54		1.797,24
12102 COMPLEMENTO DE DESTINO	13.559,00		13.559,00	8.602,94	8.602,94	8.602,94		4.956,06
12103 COMPLEMENTO ESPECÍFICO DEL PUESTO DE	13.162,00		13.162,00	13.860,96	13.860,96	13.860,96		698,96-
12105 OTRAS REMUNERACIONES	6.531,00		6.531,00	3.194,79	3.194,79	3.194,79		3.336,21
12107 COMPLEMENTO DE CARRERA	485,00		485,00					485,00
* 124 RETRIBUC. FUNCION. INTERINOS SIN ADSCRI	99.005,00	10.087,34	109.092,34	103.424,76	103.424,76	103.424,76		5.667,58
12400 SUELDO	44.772,00	5.422,40	50.194,40	48.674,58	48.674,58	48.674,58		1.519,82
12401 TRIENIOS	3.772,00		3.772,00	1.366,45	1.366,45	1.366,45		2.405,55
12402 COMPLEMENTO DE DESTINO	22.252,00	1.833,48	24.085,48	23.332,61	23.332,61	23.332,61		752,87
12403 COMPLEMENTO ESPECIFICO DEL PUESTO DE	23.305,00	1.721,64	25.026,64	24.182,11	24.182,11	24.182,11		844,53
12405 OTRAS REMUNERACIONES	3.961,00	1.109,82	5.070,82	5.869,01	5.869,01	5.869,01		798,19-
12407 COMPLEMENTO DE CARRERA	943,00		943,00					943,00
** 16 CUOTAS,PRESTACIONES Y GASTOS SOCIALES EM	560.306,00		560.306,00	487.147,04	487.147,04	487.147,04		73.158,96
* 160 CUOTAS SOCIALES	560.306,00		560.306,00	487.147,04	487.147,04	487.147,04		73.158,96
16000 SEGURIDAD SOCIAL	560.306,00		560.306,00	487.147,04	487.147,04	487.147,04		73.158,96
*** 2 GASTOS CORRIENTES EN BIENES Y SERVICIOS	600.002,00	29.736,86	629.738,86	500.458,99	347.829,58	340.225,91	7.603,67	281.909,28
** 20 ARRENDAMIENTOS Y CÁNONES	51.137,00		51.137,00	47.916,00	47.916,00	47.916,00		3.221,00
* 202 ARRENDAMIENTOS DE EDIFICIOS Y	51.137,00		51.137,00	47.916,00	47.916,00	47.916,00		3.221,00





OTRAS CON									
20200 ARRENDAMIENTOS DE EDIFICIOS	51.137,00		51.137,00	47.916,00	47.916,00	47.916,00			3.221,00
** 21 REPARACIONES, MANTENIMIENTO Y CONSERVACI	11.720,00	2.000,00	13.720,00	11.938,85	11.938,83	10.873,33	1.065,50		1.781,17
* 212 EDIFICIOS Y OTRAS CONSTRUCCIONES	5.127,00		5.127,00	6.754,33	6.754,33	6.345,24	409,09		1.627,33-
21200 EDIFICIOS	5.127,00		5.127,00	6.754,33	6.754,33	6.345,24	409,09		1.627,33-
* 213 MAQUINARIA,INSTALACIONES Y UTILLAJE	6.593,00		6.593,00	4.748,44	4.748,42	4.092,01	656,41		1.844,58
21301 INSTALACIONES	6.593,00		6.593,00	4.748,44	4.748,42	4.092,01	656,41		1.844,58
* 215 MOBILIARIO Y ENSERES		2.000,00	2.000,00	436,08	436,08	436,08			1.563,92
21500 MOBILIARIO Y ENSERES		2.000,00	2.000,00	436,08	436,08	436,08			1.563,92
** 22 MATERIAL, SUMINISTROS Y OTROS	537.145,00	21.736,86	558.881,86	440.100,86	287.471,47	281.436,58	6.034,89		271.410,39
* 220 MATERIAL DE OFICINA	8.895,00		8.895,00	11.804,38	7.792,73	7.359,67	433,06		1.102,27
22000 ORDINARIO NO INVENTARIABLE	8.895,00		8.895,00	11.804,38	7.792,73	7.359,67	433,06		1.102,27
* 221 SUMINISTROS	109.498,00	33.600,00-	75.898,00	53.962,30	24.297,09	21.305,20	2.991,89		51.600,91
22100 ENERGÍA ELÉCTRICA	54.574,00	4.000,00-	50.574,00	47.443,43	17.778,22	15.085,62	2.692,60		32.795,78
22101 AGUA	3.026,00		3.026,00	2.252,38	2.252,38	2.252,38			773,62
22106 PRODUCTOS FARMACÉUTICOS Y MATERIAL SA	50.000,00	29.600,00-	20.400,00	3.232,00	3.232,00	3.232,00			17.168,00
22109 OTROS SUMINISTROS	1.898,00		1.898,00	1.034,49	1.034,49	735,20	299,29		863,51
* 222 COMUNICACIONES	376.449,00	40.000,00	416.449,00	315.458,33	198.810,50	196.398,56	2.411,94		217.638,50
22201 POSTALES Y TELEGRÁFICAS	376.449,00	40.000,00	416.449,00	315.458,33	198.810,50	196.398,56	2.411,94		217.638,50
* 223 TRANSPORTES				1.379,40	1.379,40	1.379,40			1.379,40-
22300 TRANSPORTES				1.379,40	1.379,40	1.379,40			1.379,40-
* 226 GASTOS DIVERSOS	718,00	277,50	995,50	852,09	852,09	654,09	198,00		143,41
22609 OTROS GASTOS DIVERSOS	718,00	277,50	995,50	852,09	852,09	654,09	198,00		143,41





* 227 TRABAJOS REALIZADOS POR OTRAS EMPRESAS	41.585,00	15.059,36	56.644,36	56.644,36	54.339,66	54.339,66		2.304,70
22700 LIMPIEZA Y ASEO	33.287,00	5.820,56	39.107,56	39.107,56	39.107,55	39.107,55		0,01
22709 OTROS	8.298,00	9.238,80	17.536,80	17.536,80	15.232,11	15.232,11		2.304,69
** 23 INDEMNIZACIONES POR RAZÓN DEL SERVICIO		6.000,00	6.000,00	503,28	503,28		503,28	5.496,72
* 231 LOCOMOCIÓN		6.000,00	6.000,00	503,28	503,28		503,28	5.496,72
23102 DEL PERSONAL		6.000,00	6.000,00	503,28	503,28		503,28	5.496,72
*** 6 INVERSIONES REALES		15.000,00	15.000,00	11.367,95	11.367,95	11.367,95		3.632,05
** 63 INVERSIÓN DE REPOSICION ASOCIADA FUNC.OP		15.000,00	15.000,00	11.367,95	11.367,95	11.367,95		3.632,05
* 636 MOBILIARIO Y ENSERES		15.000,00	15.000,00	11.367,95	11.367,95	11.367,95		3.632,05
63600 MOBILIARIO Y ENSERES		15.000,00	15.000,00	11.367,95	11.367,95	11.367,95		3.632,05
**** 314C PENSIONES, AYUDAS Y SUBVENCIONES	86.182.176,00	3.144.681,08	89.326.857,08	81.011.676,39	80.957.356,97	80.887.917,11	69.439,86	8.369.500,11
*** 1 GASTOS DE PERSONAL	2.969.232,00	60.878,00-	2.908.354,00	2.883.546,45	2.883.546,45	2.883.546,45		24.807,55
** 10 ALTOS CARGOS	58.033,00	58.033,00-						
* 100 RETRIBUCIONES BÁSICAS Y OTRAS REMUNERAC	58.033,00	58.033,00-						
10000 RETRIBUCIONES BÁSICAS	17.975,00	17.975,00-						
10001 OTRAS REMUNERACIONES	40.058,00	40.058,00-						
** 12 FUNCIONARIOS	2.299.599,00	2.845,00-	2.296.754,00	2.277.515,84	2.277.515,84	2.277.515,84		19.238,16
* 120 RETRIBUCIONES BÁSICAS Y COMPLEMENTARIAS	2.256.476,00	18.056,94-	2.238.419,06	2.228.695,82	2.228.695,82	2.228.695,82		9.723,24
12000 SUELDO	811.701,00	7.423,71-	804.277,29	800.172,68	800.172,68	800.172,68		4.104,61
12001 TRIENIOS	155.604,00	1.211,94-	154.392,06	151.101,54	151.101,54	151.101,54		3.290,52
12002 COMPLEMENTO DE DESTINO	463.405,00	3.953,19-	459.451,81	461.744,17	461.744,17	461.744,17		2.292,36-
12003 COMPLEMENTO ESPECÍFICO DEL	631.225,00	3.896,32-	627.328,68	625.425,93	625.425,93	625.425,93		1.902,75





PUESTO DE								
12005 OTRAS REMUNERACIONES	143.655,00	1.571,78-	142.083,22	141.434,48	141.434,48	141.434,48		648,74
12007 COMPLEMENTO DE CARRERA	50.886,00		50.886,00	48.817,02	48.817,02	48.817,02		2.068,98
* 121 RETRIBUCIONES POR SUSTITUCION DE FUNCIO	43.123,00	15.211,94	58.334,94	48.820,02	48.820,02	48.820,02		9.514,92
12100 SUELDO	28.700,00		28.700,00	19.979,43	19.979,43	19.979,43		8.720,57
12101 TRIENIOS	366,00	3.211,94	3.577,94	1.799,88	1.799,88	1.799,88		1.778,06
12102 COMPLEMENTO DE DESTINO	5.650,00	4.000,00	9.650,00	10.459,12	10.459,12	10.459,12		809,12-
12103 COMPLEMENTO ESPECÍFICO DEL PUESTO DE	5.484,00	8.000,00	13.484,00	14.418,55	14.418,55	14.418,55		934,55-
12105 OTRAS REMUNERACIONES	2.721,00		2.721,00	2.163,04	2.163,04	2.163,04		557,96
12107 COMPLEMENTO DE CARRERA	202,00		202,00					202,00
** 16 CUOTAS,PRESTACIONES Y GASTOS SOCIALES EM	611.600,00		611.600,00	606.030,61	606.030,61	606.030,61		5.569,39
* 160 CUOTAS SOCIALES	611.600,00		611.600,00	606.030,61	606.030,61	606.030,61		5.569,39
16000 SEGURIDAD SOCIAL	611.600,00		611.600,00	606.030,61	606.030,61	606.030,61		5.569,39
*** 2 GASTOS CORRIENTES EN BIENES Y SERVICIOS	420.003,00	173.842,13	593.845,13	484.526,46	430.207,04	377.479,76	52.727,28	163.638,09
** 21 REPARACIONES, MANTENIMIENTO Y CONSERVACI	23.610,00	2.000,00	25.610,00	23.833,23	23.833,22	23.289,93	543,29	1.776,78
* 212 EDIFICIOS Y OTRAS CONSTRUCCIONES	8.961,00	2.000,00	10.961,00	7.748,18	7.748,18	7.748,18		3.212,82
21200 EDIFICIOS	8.961,00	2.000,00	10.961,00	7.748,18	7.748,18	7.748,18		3.212,82
* 213 MAQUINARIA,INSTALACIONES Y UTILLAJE	8.933,00		8.933,00	12.813,21	12.813,20	12.269,91	543,29	3.880,20-
21300 MAQUINARIA				5.688,82	5.688,82	5.688,82		5.688,82-
21301 INSTALACIONES	8.933,00		8.933,00	7.124,39	7.124,38	6.581,09	543,29	1.808,62
* 216 EQUIPOS PARA PROCESOS DE	5.716,00		5.716,00	3.271,84	3.271,84	3.271,84		2.444,16





INFORMACIÓN									
21600 EQUIPOS PARA PROCESOS DE INFORMACIÓN	5.716,00		5.716,00	3.271,84	3.271,84	3.271,84			2.444,16
** 22 MATERIAL, SUMINISTROS Y OTROS	396.393,00	171.394,13	567.787,13	460.437,83	406.118,42	354.141,83	51.976,59		161.668,71
* 220 MATERIAL DE OFICINA	6.990,00	688,53	7.678,53	8.613,98	4.047,91	4.047,91			3.630,62
22000 ORDINARIO NO INVENTARIABLE	6.990,00	688,53	7.678,53	8.613,98	4.047,91	4.047,91			3.630,62
* 221 SUMINISTROS	52.316,00	5.216,80-	47.099,20	44.799,65	23.507,27	19.972,50	3.534,77		23.591,93
22100 ENERGÍA ELÉCTRICA	45.328,00	586,81-	44.741,19	41.082,82	19.790,44	16.480,67	3.309,77		24.950,75
22101 AGUA	2.913,00	1.643,54-	1.269,46	2.430,42	2.430,42	2.430,42			1.160,96-
22106 PRODUCTOS FARMACÉUTICOS Y MATERIAL SA		355,95	355,95	355,95	355,95	355,95			
22109 OTROS SUMINISTROS	4.075,00	3.342,40-	732,60	930,46	930,46	705,46	225,00		197,86-
* 222 COMUNICACIONES	201.295,00	154.619,95	355.914,95	269.086,09	242.132,68	226.977,84	15.154,84		113.782,27
22201 POSTALES Y TELEGRÁFICAS	201.295,00	154.619,95	355.914,95	269.086,09	242.132,68	226.977,84	15.154,84		113.782,27
* 226 GASTOS DIVERSOS	1.593,00	3.102,45	4.695,45	4.627,05	4.627,05	4.409,25	217,80		68,40
22601 ATENCIONES PROTOCOLARIAS Y REPRESENTA	267,00	267,00-							
22603 JURÍDICOS, CONTENCIOSOS	662,00	3.133,45	3.795,45	3.795,45	3.795,45	3.795,45			
22609 OTROS GASTOS DIVERSOS	664,00	236,00	900,00	831,60	831,60	613,80	217,80		68,40
* 227 TRABAJOS REALIZADOS POR OTRAS EMPRESAS	134.199,00	18.200,00	152.399,00	133.311,06	131.803,51	98.734,33	33.069,18		20.595,49
22700 LIMPIEZA Y ASEO	40.166,00		40.166,00	52.295,47	52.295,47	52.295,47			12.129,47-
22706 ESTUDIOS Y TRABAJOS TÉCNICOS	70.000,00		70.000,00	51.115,43	51.115,43	21.676,25	29.439,18		18.884,57
22707 ESTUDIOS Y TRAB. TECN. INFORMATIC.YPRO	13.415,00	13.200,00	26.615,00	15.585,16	15.585,16	11.955,16	3.630,00		11.029,84
22709 OTROS	10.618,00	5.000,00	15.618,00	14.315,00	12.807,45	12.807,45			2.810,55
** 23 INDEMNIZACIONES POR RAZÓN DEL SERVICIO		448,00	448,00	255,40	255,40	48,00	207,40		192,60





* 231 LOCOMOCIÓN		448,00	448,00	255,40	255,40	48,00	207,40	192,60
23102 DEL PERSONAL		448,00	448,00	255,40	255,40	48,00	207,40	192,60
*** 3 GASTOS FINANCIEROS	10.000,00	927,15-	9.072,85	3.197,71	3.197,71	3.197,71		5.875,14
** 35 INTERESES DE DEMORA Y OTROS GASTOS FINAN	10.000,00	927,15-	9.072,85	3.197,71	3.197,71	3.197,71		5.875,14
* 350 INTERESES DE DEMORA	10.000,00	927,15-	9.072,85	3.197,71	3.197,71	3.197,71		5.875,14
35000 INTERESES DE DEMORA	10.000,00	927,15-	9.072,85	3.197,71	3.197,71	3.197,71		5.875,14
*** 4 TRANSFERENCIAS CORRIENTES	82.582.941,00	3.011.426,48	85.594.367,48	77.619.688,15	77.619.688,15	77.602.975,57	16.712,58	7.974.679,33
** 46 AL SECTOR PÚBLICO LOCAL	500.000,00		500.000,00	500.000,00	500.000,00	500.000,00		
* 461 A ENTID.Y ACTIV. EN ÁREA PROTECC.Y PROM	500.000,00		500.000,00	500.000,00	500.000,00	500.000,00		
46102 COLECTIVOS DESFAVOR. O CON RIESGO EXC	500.000,00		500.000,00	500.000,00	500.000,00	500.000,00		
** 48 A FAMILIAS E INSTITUCIONES SIN FINES DE	82.082.941,00	3.011.426,48	85.094.367,48	77.119.688,15	77.119.688,15	77.102.975,57	16.712,58	7.974.679,33
* 481 A ENTID.Y ACTIV. EN ÁREA PROTECC.Y PROM	78.082.941,00	2.955.426,48	81.038.367,48	73.245.532,95	73.245.532,95	73.228.820,37	16.712,58	7.792.834,53
48100 PENSIONES DEL FONDO ASISTENCIAL	94.412,00		94.412,00	79.725,52	79.725,52	79.725,52		14.686,48
48101 PRESTACIONES Y AYUDAS DE PROTECC.E INS	4.593.963,00	2.950.853,68	7.544.816,68	3.079.585,81	3.079.585,81	3.064.899,01	14.686,80	4.465.230,87
48114 PRESTACIONES ECONOMICAS LEY DE DEPEND	55.294.566,00	3.930.257,87	59.224.823,87	59.200.808,63	59.200.808,63	59.198.782,85	2.025,78	24.015,24
48115 RENTA BASICA DE INSERCIÓN	18.100.000,00	3.930.257,87-	14.169.742,13	10.880.840,19	10.880.840,19	10.880.840,19		3.288.901,94
48199 OTRAS ACTUAC.MAT.DE PROTECCION Y PROM		4.572,80	4.572,80	4.572,80	4.572,80	4.572,80		
* 485 A ENTID.Y ACTIV. EN ÁREA EMPLEO Y RELAC	4.000.000,00	56.000,00	4.056.000,00	3.874.155,20	3.874.155,20	3.874.155,20		181.844,80
48502 ACTUACIONES DE EMPLEO COLECTIVOS DESF	4.000.000,00	56.000,00	4.056.000,00	3.874.155,20	3.874.155,20	3.874.155,20		181.844,80





*** 6 INVERSIONES REALES	200.000,00	21.217,62	221.217,62	20.717,62	20.717,62	20.717,62		200.500,00
** 62 INVERSIÓN NUEVA ASOCIADA FUNCIONAM.OPERA		20.717,62	20.717,62	20.717,62	20.717,62	20.717,62		
* 622 INSTALACIONES TÉCNICAS		18.796,14	18.796,14	18.796,14	18.796,14	18.796,14		
62200 INSTALACIONES TÉCNICAS		18.796,14	18.796,14	18.796,14	18.796,14	18.796,14		
* 626 MOBILIARIO Y ENSERES		1.921,48	1.921,48	1.921,48	1.921,48	1.921,48		
62600 MOBILIARIO Y ENSERES		1.921,48	1.921,48	1.921,48	1.921,48	1.921,48		
** 63 INVERSIÓN DE REPOSICION ASOCIADA FUNC.OP		500,00	500,00					500,00
* 636 MOBILIARIO Y ENSERES		500,00	500,00					500,00
63600 MOBILIARIO Y ENSERES		500,00	500,00					500,00
** 64 GASTOS DE INVERSIONES DE CARÁCTER INMATE	200.000,00		200.000,00					200.000,00
* 645 APLICACIONES INFORMÁTICAS	200.000,00		200.000,00					200.000,00
64500 APLICACIONES INFORMÁTICAS	200.000,00		200.000,00					200.000,00



**5.2. LIQUIDACIÓN DEL PRESUPUESTO DE INGRESOS****I.M.A.S. EJERCICIO 2021****LIQUIDACION DEL PRESUPUESTO DE INGRESOS****Resumen por Capítulos****Mes: 1 a 12**

Clasificación Económica	Previsión Inicial	Modif. Previsiones	Prev. Definitiva	Dchos. Reconocidos	Dchos. Anulados	Dchos. Cancelados	Dchos Rdos Netos	Recaudación Neta	Dchos.Ptes.31-12	Exceso/Defec. Prev
3 TASAS, PRECIOS PÚBLICOS Y OTROS ING	9.761.627,00		9.761.627,00	38.067.236,07	23.888.262,23	500,43	14.178.473,41	8.904.279,03	5.274.194,38	4.416.846,41
4 TRANSFERENCIAS CORRIENTES	306.777.322,00	4.404.885,38	311.182.207,38	311.168.607,38	8.610.083,01		302.558.524,37	273.653.153,88	28.905.370,49	8.623.683,01-
5 INGRESOS PATRIMONIALES	2.255,00		2.255,00	1.449,76			1.449,76		1.449,76	805,24-
7 TRANSFERENCIAS DE CAPITAL	1.519.132,00		1.519.132,00	1.519.132,00	99.027,73		1.420.104,27	70.863,77	1.349.240,50	99.027,73-
* Total	318.060.336,00	4.404.885,38	322.465.221,38	350.756.425,21	32.597.372,97	500,43	318.158.551,81	282.628.296,68	35.530.255,13	4.306.669,57-



I.M.A.S. - EJERCICIO 2021
LIQUIDACION DEL PRESUPUESTO DE INGRESOS
Resumen por Artículos
Mes: 1 a 13

Clasificación Económica	Previsión Inicial	Modif. Previsiones	Prev.Definitiva	Dchos. Reconocidos	Dchos. Anulados	Dchos. Cancelados	Dchos.Rdos. Netos	Recaudación Neta	Dchos.Ptes.31-12	Exceso/Defec. Prev
30 TASAS	244.363,00		244.363,00	220.315,49	735,60		219.579,89	219.579,89		24.783,11-
31 PRECIOS PÚBLICOS	7.157.161,00		7.157.161,00	6.065.881,96	5.206,24		6.060.675,72	3.748.636,66	2.312.039,06	1.096.485,28-
38 REINTEGROS DE OPERACION	2.075.101,00		2.075.101,00	30.728.827,17	23.305.746,42		7.423.080,75	4.861.603,36	2.561.477,39	5.347.979,75
39 OTROS INGRESOS	285.002,00		285.002,00	1.052.211,45	576.573,97	500,43	475.137,05	74.459,12	400.677,93	190.135,05
* 3 TASAS, PRECIOS PÚBLICOS	9.761.627,00		9.761.627,00	38.067.236,07	23.888.262,23	500,43	14.178.473,41	8.904.279,03	5.274.194,38	4.416.846,41
40 DEL SECTOR PÚBLICO ESTA	98.568,00	3.006.853,68	3.105.421,68	3.091.821,68			3.091.821,68	84.968,00	3.006.853,68	13.600,00-
42 DE LA ADMINISTRACIÓN GR	306.678.754,00	1.398.031,70	308.076.785,70	308.076.785,70	8.610.083,01		299.466.702,69	273.568.185,88	25.898.516,81	8.610.083,01-
* 4 TRANSFERENCIAS CORRIENTE	306.777.322,00	4.404.885,38	311.182.207,38	311.168.607,38	8.610.083,01		302.558.524,37	273.653.153,88	28.905.370,49	8.623.683,01-
52 INTERESES DE DEPÓSITOS	250,00		250,00							250,00-
55 PRODUCTOS DE CONCESIONE	2.005,00		2.005,00	1.449,76			1.449,76		1.449,76	555,24-
* 5 INGRESOS PATRIMONIALES	2.255,00		2.255,00	1.449,76			1.449,76		1.449,76	805,24-
70 DEL SECTOR PÚBLICO ESTA					57.500,00		57.500,00-	57.500,00-		57.500,00-
72 DE LA ADMINISTRACIÓN GR	1.519.132,00		1.519.132,00	1.519.132,00	41.527,73		1.477.604,27	128.363,77	1.349.240,50	41.527,73-





Región de Murcia
Consejería de Mujer, Igualdad,
LGTBI, Familias y Política Social

CUENTAS ANUALES 2021

IMaS instituto murciano
de acción social

* 7 TRANSFERENCIAS DE CAPITA	1.519.132,00		1.519.132,00	1.519.132,00	99.027,73		1.420.104,27	70.863,77	1.349.240,50	99.027,73-
** Total	318.060.336,00	4.404.885,38	322.465.221,38	350.756.425,21	32.597.372,97	500,43	318.158.551,81	282.628.296,68	35.530.255,13	4.306.669,57-





Región de Murcia
Consejería de Mujer, Igualdad,
LGTBI, Familias y Política Social

CUENTAS ANUALES 2021

IMAS instituto murciano
de acción social

I.M.A.S. - EJERCICIO 2021 LIQUIDACION DEL PRESUPUESTO DE INGRESOS Resumen por Conceptos Mes: 1 a 13

Clasificación Económica	Previsión Inicial	Modif. Previsiones	Prev. Definitiva	Dchos. Reconocidos	Dchos. Anulados	Dchos. Cancelados	Dchos.Rdos. Netos	Recaudación Neta	Dchos.Ptes.31-12	Exceso/Defec. Prev
301 TASAS GENERALES DE LA	311,00		311,00	175,67			175,67	175,67		135,33-
302 TASAS S/CONVOCATORIAS	244.052,00		244.052,00	208.321,02	735,60		207.585,42	207.585,42		36.466,58-
309 TASAS EN MATERIA DE E				11.818,80			11.818,80	11.818,80		11.818,80
* 30 TASAS	244.363,00		244.363,00	220.315,49	735,60		219.579,89	219.579,89		24.783,11-
310 REALIZACIÓN DE FOTOCO	1,00		1,00							1,00-
312 PRESTACIONES SOCIALES	7.157.160,00		7.157.160,00	6.065.881,96	5.206,24		6.060.675,72	3.748.636,66	2.312.039,06	1.096.484,28-
* 31 PRECIOS PÚBLICOS	7.157.161,00		7.157.161,00	6.065.881,96	5.206,24		6.060.675,72	3.748.636,66	2.312.039,06	1.096.485,28-
380 DE EJERCICIOS CERRADO	105.000,00		105.000,00	26.745.945,71	23.295.283,45		3.450.662,26	966.786,27	2.483.875,99	3.345.662,26
381 DEL PRESUPUESTO CORRI	1.738.500,00		1.738.500,00	3.803.458,93	3.272,43		3.800.186,50	3.793.909,83	6.276,67	2.061.686,50
382 DE SUBVENCIONES COFIN	231.601,00		231.601,00	179.422,53	7.190,54		172.231,99	100.907,26	71.324,73	59.369,01-
* 38 REINTEGROS DE OPERACIO	2.075.101,00		2.075.101,00	30.728.827,17	23.305.746,42		7.423.080,75	4.861.603,36	2.561.477,39	5.347.979,75
391 RECARGOS, MULTAS Y CO	70.000,00		70.000,00	743.039,20	565.159,11		177.880,09	59.940,74	117.939,35	107.880,09
399 INGRESOS DIVERSOS	215.002,00		215.002,00	309.172,25	11.414,86	500,43	297.256,96	14.518,38	282.738,58	82.254,96





* 39 OTROS INGRESOS	285.002,00		285.002,00	1.052.211,45	576.573,97	500,43	475.137,05	74.459,12	400.677,93	190.135,05
** 3 TASAS, PRECIOS PÚBLICOS	9.761.627,00		9.761.627,00	38.067.236,07	23.888.262,23	500,43	14.178.473,41	8.904.279,03	5.274.194,38	4.416.846,41
403 SUBVENC.FINALISTAS AC	98.568,00	3.006.853,68	3.105.421,68	3.091.821,68			3.091.821,68	84.968,00	3.006.853,68	13.600,00-
* 40 DEL SECTOR PÚBLICO EST	98.568,00	3.006.853,68	3.105.421,68	3.091.821,68			3.091.821,68	84.968,00	3.006.853,68	13.600,00-
420 DE LA CONSEJERÍA A LA	306.678.754,00	1.398.031,70	308.076.785,70	308.076.785,70	8.610.083,01		299.466.702,69	273.568.185,88	25.898.516,81	8.610.083,01-
* 42 DE LA ADMINISTRACIÓN G	306.678.754,00	1.398.031,70	308.076.785,70	308.076.785,70	8.610.083,01		299.466.702,69	273.568.185,88	25.898.516,81	8.610.083,01-
** 4 TRANSFERENCIAS CORRIENT	306.777.322,00	4.404.885,38	311.182.207,38	311.168.607,38	8.610.083,01		302.558.524,37	273.653.153,88	28.905.370,49	8.623.683,01-
520 INTERESES DE CUENTAS	250,00		250,00							250,00-
* 52 INTERESES DE DEPÓSITOS	250,00		250,00							250,00-
550 DE CONCESIONES ADMINI	2.005,00		2.005,00	1.449,76			1.449,76		1.449,76	555,24-
* 55 PRODUCTOS DE CONCESION	2.005,00		2.005,00	1.449,76			1.449,76		1.449,76	555,24-
** 5 INGRESOS PATRIMONIALES	2.255,00		2.255,00	1.449,76			1.449,76		1.449,76	805,24-
703 SUBVENC.FINALISTAS AC					57.500,00		57.500,00-	57.500,00-		57.500,00-
* 70 DEL SECTOR PÚBLICO EST					57.500,00		57.500,00-	57.500,00-		57.500,00-
720 DE LA CONSEJERÍA A LA	1.519.132,00		1.519.132,00	1.519.132,00	41.527,73		1.477.604,27	128.363,77	1.349.240,50	41.527,73-
* 72 DE LA	1.519.132,00		1.519.132,00	1.519.132,00	41.527,73		1.477.604,27	128.363,77	1.349.240,50	41.527,73-





Región de Murcia
Consejería de Mujer, Igualdad,
LGTBI, Familias y Política Social

CUENTAS ANUALES 2021

IMaS instituto murciano
de acción social

ADMINISTRACIÓN G										
** 7 TRANSFERENCIAS DE CAPIT	1.519.132,00		1.519.132,00	1.519.132,00	99.027,73		1.420.104,27	70.863,77	1.349.240,50	99.027,73-
*** Total	318.060.336,00	4.404.885,38	322.465.221,38	350.756.425,21	32.597.372,97	500,43	318.158.551,81	282.628.296,68	35.530.255,13	4.306.669,57-





5.3. RESULTADO PRESUPUESTARIO

I.M.A.S. - EJERCICIO 2021

RESULTADO PRESUPUESTARIO

Mes: 1 / 12

CONCEPTOS	DCHOS RECONOC.NETOS	OBLIG.RECONOC.NETAS	AJUSTES	RESULTADO PRESUP.
* a. Operaciones corrientes	316.738.447,54	296.458.211,08		20.280.236,46
* b. Operaciones capital	1.420.104,27	1.539.308,15		119.203,88-
* c. Operaciones Comerciales				
** 1.Total operac. no financieras (a+b+c)	318.158.551,81	297.997.519,23		20.161.032,58
* d. Activos financieros				
* e. Pasivos financieros				
** 2.Total operac. financieras (d+e)				
*** I. RESULTADO PRESUP. EJERCICIO (I = 1+2)	318.158.551,81	297.997.519,23		20.161.032,58
AJUSTES	DCHOS RECONOC.NETOS	OBLIG.RECONOC.NETAS	AJUSTES	RESULTADO PRESUP.
3.Créditos gastados remanente tesorería				
* 4.Desviaciones de financiación negativas				
* 5.Desviaciones de financiación positivas			3.341.602,68	3.341.602,68
* II. TOTAL AJUSTES (II = 3+4-5)			3.341.602,68-	3.341.602,68-
** RESULTADO PRESUPUESTARIO AJUSTADO (I+II)	318.158.551,81	297.997.519,23	3.341.602,68-	16.819.429,90





6. MEMORIA

6.1 ORGANIZACIÓN Y ACTIVIDAD

El Instituto Murciano de Acción Social fue creado por Ley 1/2006, de 10 de abril. El Instituto Murciano de Acción Social es el organismo público encargado de integrar las funciones de la Seguridad Social referidas al antiguo Instituto Nacional de Servicios Sociales (Inserso), en los términos establecidos en el Real Decreto 649/1995, de 21 de abril. En consecuencia, asume todas las funciones traspasadas en materia de gestión de los servicios complementarios de las prestaciones del Sistema de Seguridad Social para Personas Mayores, Discapacitados y población marginada, así como las que le competen respecto de la gestión de las prestaciones sociales y económicas contempladas en la Ley de Integración Social de los Minusválidos y en la Ley General de la Seguridad Social. Su actividad estará dirigida a procurar un nivel de calidad digno y suficiente en la prestación de servicios sociales en la Región de Murcia, procurando el aprovechamiento óptimo de los recursos públicos que gestiona y coordinando las actividades de las instituciones públicas y privadas en materia de servicios sociales, mediante el establecimiento de convenios, conciertos o cualesquiera otras fórmulas de gestión compartida.

El Instituto Murciano de Acción Social tiene naturaleza de organismo autónomo y está dotado de personalidad jurídica propia y plena capacidad de obrar, de patrimonio y tesorería propios así como de autonomía de gestión, para el cumplimiento de los fines establecidos en su Ley de creación.

El Instituto Murciano de Acción Social está adscrito a la Consejería competente en materia de servicios sociales, a la que corresponde la planificación general, la evaluación y el control de los resultados de su actividad, según se recoge en su ley de creación.

El Instituto se rige por la Ley de su creación, por lo dispuesto en la Ley 7/2004, de 28 de diciembre, de Organización y Régimen Jurídico de la Administración Pública de la Comunidad Autónoma de la Región de Murcia, por lo establecido en sus estatutos y en el resto del ordenamiento jurídico que resulte de aplicación, por las normas que la desarrollen, por la legislación básica del Estado en la materia y por la autonómica para su desarrollo. Supletoriamente, se regirá por la normativa aplicable a los organismos públicos de la Administración del Estado.

El patrimonio del Instituto Murciano de Acción Social está constituido por:

- a) Los bienes que la Comunidad Autónoma de la Región de Murcia adscriba al Instituto para el cumplimiento de sus fines. Estos bienes conservan su calificación jurídica originaria, no adquiriendo la propiedad de los mismos y debiendo utilizarlos exclusivamente para el cumplimiento de aquéllos.





b) Los bienes y derechos que adquiera o le puedan ser cedidos mediante cualquier título.

El Instituto a través de la Dirección Gerencial tiene facultad para ejercer, tanto sobre los bienes propios como sobre los adscritos, las mismas facultades de protección y defensa que se reconocen a la Comunidad Autónoma en la Ley 3/1992, de 30 de julio, de Patrimonio de la Comunidad de la Región de Murcia.

Para el cumplimiento de sus fines, el Instituto Murciano de Acción Social dispondrá de los siguientes recursos:

- a) Bienes y valores que constituyen su patrimonio.
- b) Los productos, rentas y frutos de su patrimonio.
- c) Las dotaciones consignadas a su favor en los Presupuestos Generales de la Comunidad Autónoma de la Región de Murcia.
- d) Las subvenciones, aportaciones y donaciones, herencias y legados que puedan conceder a su favor entidades públicas o privadas o los particulares.
- e) Los ingresos ordinarios y extraordinarios que se generan por la realización de sus actividades o la prestación de sus servicios de conformidad con las disposiciones por las que se rijan.
- f) Cualesquiera otros recursos que pudieran serle atribuidos por disposición legal o reglamentaria.

Las principales fuentes de ingreso del IMAS son las subvenciones y transferencias de la Consejería a la que está adscrito, establecidas en las correspondientes y sucesivas leyes de presupuestos de la Comunidad Autónoma de la Región de Murcia, así como otras procedentes del Estado para financiar gastos relacionados con el Sistema para la autonomía y la atención de la dependencia. La siguiente fuente de ingresos en cuantía e importancia son los precios públicos por el copago de beneficiarios que ocupan plazas de atención residencial en las residencias demás centros propios.

El régimen económico, financiero y presupuestario del Instituto Murciano de Acción Social se encuentra sometido a lo establecido en el Texto Refundido de la Ley de Hacienda de la Región de Murcia aprobado por Decreto Legislativo 1/1999, de 2 de diciembre, en las leyes de Presupuestos Generales de la Región de Murcia, así como en la demás normativa aplicable a los organismos autónomos.

El Instituto Murciano de Acción Social está sometido al régimen de control interno y de contabilidad pública en los términos señalados en el título IV del Texto Refundido de la Ley de Hacienda de la Región de Murcia y en la disposición adicional tercera de la Ley 7/2004, de 28 de diciembre. A estos efectos cuenta con una Intervención Delegada el organismo, bajo la dependencia orgánica y funcional de la Intervención General. Asimismo, el Instituto Murciano de Acción Social goza de todas las exenciones y bonificaciones fiscales de las





que disfruta la Administración pública de la Comunidad Autónoma de la Región de Murcia en relación con los tributos propios. Los únicos ingresos sujetos a IVA los precios públicos por disfrute de los centros vacacionales de Isla Plana y El Peñasco, cuya recaudación es residual con respecto al volumen de ingresos del IMAS, así como ciertos cánones por concesión de servicios.

Los contratos que celebre conforme a las facultades atribuidas en los estatutos al titular de la Dirección Gerencial del organismo, se rigen por la Ley 9/2017, de 8 de noviembre, de Contratos del Sector Público, por la que se transpone al ordenamiento jurídico español las directivas del Parlamento Europeo y del Consejo 2014/23/UE y 2014/24/UE de 26 de febrero de 2014. Dichos contratos serán objeto de inscripción en el Registro de Contratos de la Comunidad Autónoma.

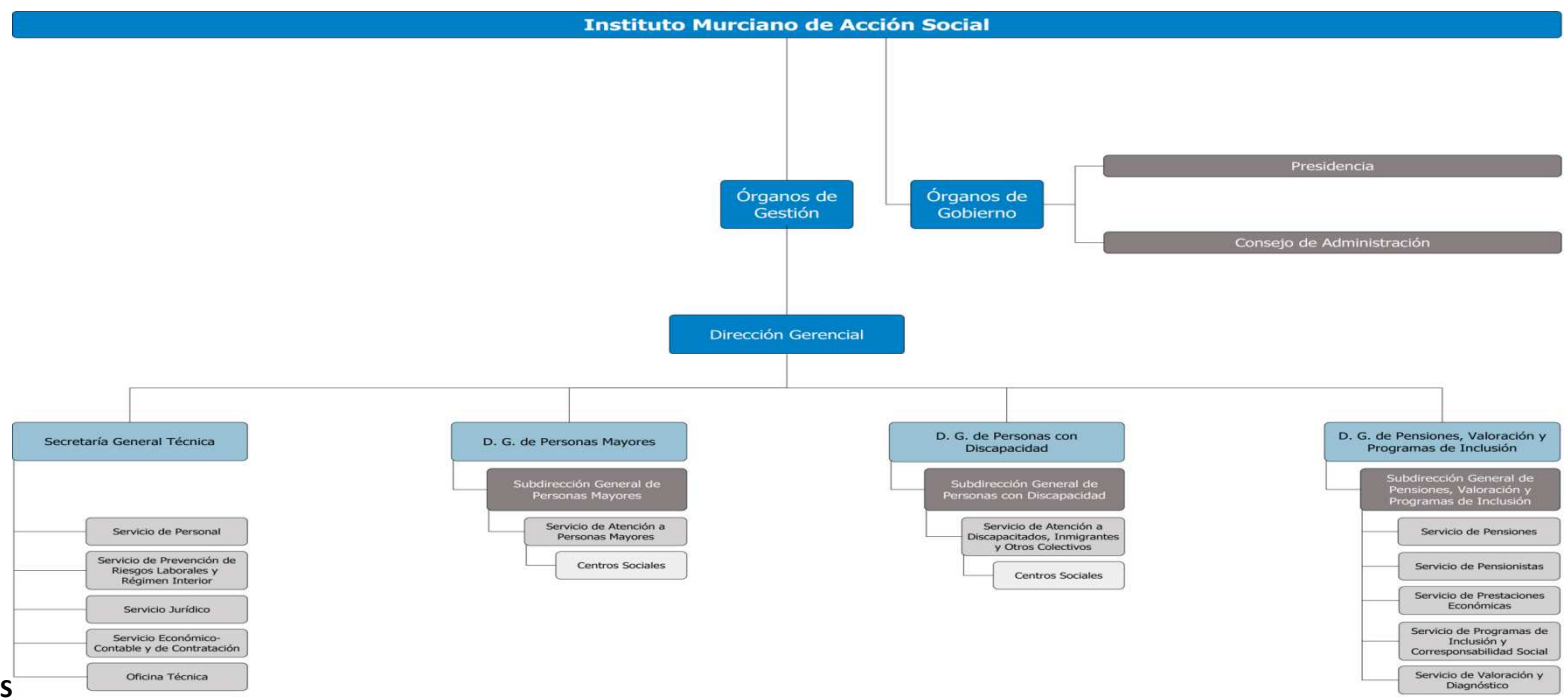

ORGANIGRAMA DEL IMAS



CERÓN GÓMEZ, JOSÉ
29/04/2022 12:34:53
Este es una copia auténtica imprimible de un documento electrónico administrativo archivado por la Comunidad Autónoma de Murcia, según artículo 27.3.o de la Ley 39/2015. Los firmantes y las fechas de firma se muestran en los recuadros. Su autenticidad puede ser contrastada accediendo a la siguiente dirección: <https://sede.carm.es/verificardocumentos> e introduciendo el código seguro de verificación (CSV) CARM-06518683-c7a8-e41a-ad98-0050569b34e7



Región de Murcia
Consejería de Mujer, Igualdad,
LGTBI, Familias y Política Social

CUENTAS ANUALES 2021

IMAS instituto murciano
de acción social

ESTRUCTURA ORGÁNICA DEL IMAS

El Instituto Murciano de Acción Social de conformidad con lo establecido en la Ley 1/2006, de 10 de abril, tiene naturaleza de organismo autónomo y está dotado de personalidad jurídica propia y plena capacidad de obrar, de patrimonio y tesorería propios así como de autonomía de gestión, para el cumplimiento de los fines establecidos en su Ley de creación.

Está adscrito a la Consejería competente en materia de servicios sociales, a la que corresponde la planificación general, la evaluación y el control de los resultados de su actividad, según se recoge en su ley de creación.

El Instituto Murciano de Acción Social se constituye con la finalidad de ejecutar las competencias de administración y gestión de servicios, prestaciones y programas sociales de acuerdo con los principios establecidos en la Ley 3/2003, de 10 de abril, del Sistema de Servicios Sociales de la Región de Murcia.

El Instituto Murciano de Acción Social está dotado, según su Ley de creación, por Órganos de Gobierno y Órganos de Gestión.

1.- Órganos de Gobierno:

Presidencia: Corresponderá al titular de la Consejería competente en materia de servicios sociales.

Consejo de Administración, que estará formado por:





Región de Murcia
Consejería de Mujer, Igualdad,
LGTBI, Familias y Política Social

CUENTAS ANUALES 2021

IMaS instituto murciano
de acción social

Presidente - Presidenta del IMaS.

Vicepresidente - Director Gerente del IMaS.

Vocales:

Dos representantes de la Consejería competente en materia de servicios sociales, con rango, al menos, de Director General.

Los Directores Generales del Instituto Murciano de Acción Social.

El Director General competente en materia de Presupuestos.

El Director General competente en materia de Función Pública.

Un representante del Consejo Asesor Regional de Personas Mayores y de Personas con Discapacidad que formen parte de éstos órganos consultivos en su calidad de representantes de organizaciones sociales o expertos externos a la Administración Regional.

Un representante de la Federación de Municipios de la Región de Murcia.

2.- Órganos de Gestión:

Dirección Gerencial, el Decreto de Consejo de Gobierno nº 65/2021, de 9 de abril, nombra a D. Raúl Nortes Ortín, como Director Gerente del Instituto Murciano de Acción Social.

Direcciones Generales:

Dirección General de Personas Mayores

Dirección General de Personas con Discapacidad

Dirección General de Pensiones, Valoración y Programas de Inclusión





Región de Murcia
Consejería de Mujer, Igualdad,
LGTBI, Familias y Política Social

CUENTAS ANUALES 2021

IMaS instituto murciano
de acción social

El Instituto Murciano de Acción Social de conformidad con lo establecido en la Ley 1/2006, de 10 de abril, tiene naturaleza de organismo autónomo y está dotado de personalidad jurídica propia y plena capacidad de obrar, de patrimonio y tesorería propios así como de autonomía de gestión, para el cumplimiento de los fines establecidos en su Ley de creación.

El Instituto Murciano de Acción Social está adscrito a la Consejería de Familia e Igualdad de Oportunidades, a la que corresponde la planificación general, la evaluación y el control de los resultados de su actividad, según se recoge en su ley de creación. El IMAS tiene representación en el capital de la Fundación Murciana para la tutela y defensa judicial de los adultos.

El Instituto Murciano de Acción Social está dotado, según su Ley de creación, por Órganos de Gobierno y Órganos de Gestión.

1.- Órganos de Gobierno:

Presidencia: Corresponderá al titular de la Consejería competente en materia de servicios sociales.

Consejo de Administración, que estará formado por:

Presidente - Presidenta del IMaS.

Vicepresidente - Directora Gerente del IMaS.

Vocales:

Dos representantes de la Consejería competente en materia de servicios sociales, con rango, al menos, de Director General.

Los Directores Generales del Instituto Murciano de Acción Social.

El Director General competente en materia de Presupuestos.

El Director General competente en materia de Función Pública.

Un representante del Consejo Asesor Regional de Personas Mayores y de Personas con Discapacidad que formen parte de éstos órganos consultivos en su calidad de representantes de organizaciones sociales o expertos externos a la Administración Regional.

Un representante de la Federación de Municipios de la Región de Murcia.

2.- Órganos de Gestión:





Región de Murcia
Consejería de Mujer, Igualdad,
LGTBI, Familias y Política Social

CUENTAS ANUALES 2021

IMaS instituto murciano
de acción social

Dirección Gerencial, el Decreto de Consejo de Gobierno nº 204/2019, de 6 de septiembre, nombra a D^a María Raquel Cancela Fernández, como Directora Gerente del Instituto Murciano de Acción Social.

Direcciones Generales:

Dirección General de Personas Mayores
Dirección General de Personas con Discapacidad
Dirección General de Pensiones, Valoración y Programas de Inclusión.

DIRECCIÓN GENERAL DE PERSONAS MAYORES

Le corresponde la dirección y coordinación de las competencias del Instituto Murciano de Acción Social en materia de gestión de servicios, centros, programas y planes para la atención a personas mayores, a tenor de lo establecido en la Ley 1/2006, de 10 de abril.

Para el cumplimiento de sus funciones la Dirección General de Personas Mayores se estructura en:

- **Subdirección General de Personas Mayores**
- **Servicio de Atención a Personas Mayores**
- **Centros de Día/Centros Sociales**
- **Teleasistencia y ayuda a domicilio**

SERVICIO DE ATENCIÓN A PERSONAS MAYORES

Le corresponde el ejercicio de las funciones de coordinación, dirección y control de las unidades dependientes del Servicio y, en especial, le corresponde:

La gestión de Centros para personas mayores, admisión de usuarios, la acción concertada para la reserva y ocupación de plazas, gestión de servicios, programas y prestaciones técnicas para Personas Mayores en Centros Residenciales y estancias temporales.

La gestión de servicios y programas para los Centros de Día y Estancias Diurnas, turismo social y termalismo, la admisión de altas y bajas de usuarios en estancias diurnas.

La tramitación, control y asistencia técnica de la acción concertada.





La gestión de prestaciones técnicas, apoyo y asistencia a los Órganos de participación de las Personas Mayores en los Centros.

DIRECCIÓN GENERAL DE PERSONAS CON DISCAPACIDAD

Le corresponden la dirección y coordinación de las competencias del Instituto Murciano de Acción Social en materia de gestión de servicios, centros y programas para la atención a personas con discapacidad física, intelectual o sensorial; enfermedad mental crónica; con riesgo de exclusión; o cualquier otro colectivo necesitado de protección social que reglamentariamente se determine.

Para el cumplimiento de sus funciones la Dirección General de Personas con Discapacidad, se estructura en:

Subdirección General de Personas con Discapacidad.

Servicio de Atención a Discapacitados, Inmigrantes y Otros Colectivos.

Centros de Día/SEPAP/Atención Temprana

Al Servicio de Atención a Discapacitados, Inmigrantes y Otros Colectivos, le corresponde el ejercicio de las funciones de coordinación, dirección y control de las unidades dependientes del mismo y, en especial, el ejercicio de las siguientes funciones:

- Información y asesoría técnica de los colectivos de discapacitados y, en general, minorías en riesgo de exclusión social.
- Gestión de los Centros, Servicios y Programas para Discapacitados y Otros Colectivos, de la admisión de usuarios, de la acción concertada para reserva y ocupación de plazas, de las prestaciones técnicas.
- Gestión de la formación ocupacional y del ocio y tiempo libre.
- Apoyo a la accesibilidad y movilidad.
- Asistencia técnica a los órganos de participación de las personas con discapacidad en los Centros.

DIRECCIÓN GENERAL DE PENSIONES, VALORACIÓN Y PROGRAMAS DE INCLUSIÓN





Región de Murcia
Consejería de Mujer, Igualdad,
LGTBI, Familias y Política Social

CUENTAS ANUALES 2021

IMAS instituto murciano
de acción social

A la que le corresponde la dirección y coordinación de las competencias atribuidas al Instituto Murciano de Acción Social en materia de gestión de pensiones de naturaleza no contributiva, prestaciones económicas y de ayudas públicas a personas e instituciones públicas o privadas, contempladas en la vigente legislación de servicios sociales, sin perjuicio de las competencias atribuidas a los restantes órganos directivos del Instituto en materia de ayudas económicas dirigidas a colectivos específicos. Asimismo, le corresponde la dirección y coordinación de los programas de inclusión social y de medidas de acompañamiento y corresponsabilidad social, así como el reconocimiento, declaración y calificación, valoración y diagnóstico del grado de discapacidad. Igualmente le corresponde la dirección y coordinación de las competencias y funciones relativas al reconocimiento, declaración, calificación, valoración y diagnóstico del grado de dependencia y, en aplicación del Decreto 145/2012, de 16 de noviembre, por el que se establecen los Órganos Directivos de la Consejería de Sanidad y Política Social, la tramitación, seguimiento y control del reconocimiento del derecho a las prestaciones contempladas en la ley 39/2006, de 14 de diciembre, de Autonomía Personal y Atención a las personas en situación de dependencia.

Para el cumplimiento de sus funciones, la Dirección General de Pensiones, Valoración y Programas de Inclusión se estructura en:

Subdirección General de Pensiones, Valoración y Programas de Inclusión

Servicio de Pensiones

Servicio de Pensionistas

Servicio de Prestaciones Económicas

Servicio de Programas de Inclusión y Corresponsabilidad Social

Servicio de Valoración y Diagnóstico

Unidad de Valoración y Tramitación de la Dependencia

Oficina Regional de Información y Asesoramiento de la Dependencia y de la Discapacidad (ORIAD)

SERVICIO DE PENSIONES

Le corresponde el ejercicio de las funciones de coordinación, dirección y control de las Secciones dependientes del Servicio y, en especial, las siguientes atribuciones:

La información y atención al ciudadano en materia de Pensiones No Contributivas, Prestaciones del Fondo de Asistencia Social y Prestaciones derivadas de la Ley de Integración Social de los Minusválidos.

La gestión de las pensiones no contributivas del Sistema de la Seguridad Social hasta su resolución inicial y Prestaciones vigentes de la Ley de Integración Social de los Minusválidos.





El asesoramiento, estudio y asistencia técnica en materia de pensiones no contributivas a los órganos de las distintas Administraciones Públicas y prestaciones vigentes de la Ley de Integración Social de Minusválidos.

La emisión de informes en materia de su competencia y propuestas de resolución de expedientes.

Cualesquiera otras que le sean encomendadas en el ámbito de sus competencias.

SERVICIO DE PENSIONISTAS

Le corresponde el ejercicio de las funciones de coordinación, dirección y control de las Secciones dependientes del Servicio y, en especial, las siguientes atribuciones:

La gestión, control y tramitación del pago de las pensiones no contributivas del sistema de la Seguridad Social ya aprobadas, sus modificaciones, altas, bajas, mejoras y complementos.

La gestión y control y tramitación del pago de las pensiones asistenciales y subsidios regulados en el Real Decreto 383/1984, de 1 de Febrero por el que se establece y regula el sistema especial de prestaciones sociales y económicas previsto en la Ley 13/1982, de 7 de abril, de Integración Social de Minusválidos, sus modificaciones, bajas, mejoras y complementos.

La emisión de informes y propuestas de resolución en materia de su competencia.

Cualesquiera otras que le sean encomendadas en el ámbito de sus competencias.

SERVICIO DE PRESTACIONES ECONÓMICAS

Le corresponde el ejercicio de las funciones de coordinación, dirección y control de las unidades dependientes del Servicio, y en especial, la gestión, control, coordinación, seguimiento y evaluación de las prestaciones económicas de inserción y protección social, ayudas individuales o institucionales y subvenciones, cuya gestión esté atribuida legal o reglamentariamente al IMaS.





SERVICIO DE PROGRAMAS DE INCLUSIÓN Y CORRESPONSABILIDAD SOCIAL

Le corresponde el ejercicio de las funciones de coordinación, dirección y control de las unidades dependientes del Servicio y, en especial, la gestión, control, coordinación, seguimiento y evaluación de los programas de Inclusión Social y Subvenciones, individuales o institucionales, cuya gestión corresponda al IMaS, así como la coordinación de las medidas de acompañamiento social y corresponsabilidad social previstas en el Plan Regional de Inclusión Social. Además, en el ejercicio de su actividad le corresponde:

En materia de Corresponsabilidad Social, las funciones de ejecución, informe y propuesta de actuaciones referidas a dicha materia y el apoyo a la Comisión de Seguimiento del Plan, así como el control del cumplimiento de objetivos.

En materia de Seguimiento de Programas de Inserción, las funciones de ejecución, informe y propuesta de actuaciones en dicha materia y medidas de acompañamiento social, así como el control del cumplimiento de objetivos competencia del IMaS.

En materia de Gestión de Subvenciones, las funciones de ejecución, informe y propuesta de las actuaciones correspondientes en materia de gestión técnico-administrativa y seguimiento de las subvenciones que sean de la competencia del IMaS.

SERVICIO DE VALORACIÓN Y DIAGNÓSTICO

Le corresponde el ejercicio de las funciones de coordinación, dirección y control de las unidades dependientes del Servicio y, en especial, las siguientes atribuciones:

La propuesta de reconocimiento del grado de discapacidad a todos los efectos previstos en la legislación vigente.

La determinación de la existencia razonable de recuperación y, en su caso, elaboración y desarrollo del programa correspondiente, en las situaciones de invalidez.

La determinación del grado de discapacidad a efectos de los beneficios, derechos económicos y servicios previstos en la legislación vigente.

La orientación sobre las posibilidades de rehabilitación.

El estudio, diagnóstico, valoración, orientación y seguimiento de usuarios de Centros, Servicios y Programas del IMaS.

La emisión de informes, propuestas de resolución y dictámenes técnico-facultativos en materia de su competencia.





Presidir la Junta de Valoración a la que corresponde la emisión de Dictámenes jurídicos-facultativos para la resolución de los expedientes de reconocimiento, declaración y calificación del grado de discapacidad.

Cualesquiera otras que le sean encomendadas en el ámbito de sus competencias.

SECRETARÍA GENERAL TÉCNICA

La Secretaría General Técnica, es el órgano directivo de apoyo y asistencia inmediata a la Dirección Gerencial del Instituto Murciano de Acción Social. Le corresponde atender y coordinar los servicios generales del Instituto, así como ejercer cuantas funciones le encomiende o delegue expresamente el titular de la Dirección Gerencial.

Se estructura en los siguientes Servicios:

Servicio de Personal

Servicio de Prevención de Riesgos Laborales y Régimen Interior

Servicio Jurídico

Servicio Económico-Contable y de Contratación

Oficina Técnica

SERVICIO DE PERSONAL

Le corresponde el ejercicio de las funciones de coordinación, dirección y control de las Secciones dependientes del Servicio y, en especial, las siguientes atribuciones:





Ejecución, informe y propuesta de las actividades correspondientes al Servicio en materia de:

Oferta de empleo, provisión de puestos de trabajo, nombramiento de personal interino y contratación de personal laboral temporal.

Régimen jurídico del personal, situaciones administrativas, control de jornadas, horarios, permisos, licencias y vacaciones, régimen de incompatibilidades, régimen disciplinario, soporte y asistencias a órganos de representación del personal, y acción social.

Nóminas y seguridad social.

Estudio de plantillas y relaciones de puestos de trabajo, control del absentismo, racionalización, redistribución y reubicación de efectivos.

La emisión de informes en materia de su competencia.

Cualesquiera otras que le sean encomendadas en el ámbito de sus competencias.

SERVICIO DE PREVENCIÓN DE RIESGOS LABORALES Y RÉGIMEN INTERIOR

Le corresponde el ejercicio de las funciones de coordinación, dirección y control de las Secciones dependientes del Servicio y, en especial, las siguientes atribuciones:

En materia de prevención de riesgos laborales, le compete el asesoramiento y apoyo para el diseño, aplicación y coordinación de los programas de actuación preventiva, la evaluación de riesgos, la determinación de las prioridades en la adopción de las medidas preventivas adecuadas vigilando la eficacia de las mismas, la información y formación en materia de prevención de riesgos laborales de los trabajadores, la realización de los planes de emergencia y evacuación de los edificios, la vigilancia de la salud laboral del personal y la elaboración de la memoria anual de actuación en materia de prevención de riesgos laborales.

En materia de asuntos generales, le competen cuantos asuntos de tal carácter sean competencia del Instituto (vigilancia de edificios e instalaciones, servicios de imprenta y reprografía, estadística, gestión del parque de vehículos y otras de análoga naturaleza).

En materia de control de calidad de los servicios, le compete la elaboración de programas relativos a la organización y métodos de trabajo para racionalizar el funcionamiento de los servicios de los distintos Centros y Unidades del Instituto y la optimización de sus instalaciones y recursos humanos y materiales.





En materia de información general administrativa, le corresponde la organización de los servicios de información administrativa y asistencia al ciudadano y de las publicaciones, en coordinación con el órgano competente de la Consejería, así como el Registro General del Instituto.

En materia de documentación, le compete la recopilación, ordenación, custodia y divulgación de disposiciones, publicaciones, informes y estudios.

La emisión de informes y propuestas de resolución en materia de su competencia.

Cualesquiera otras que le sean encomendadas en el ámbito de sus competencias.

SERVICIO JURÍDICO

Le corresponde el ejercicio de las funciones de coordinación, dirección y control de las unidades dependientes del Servicio, en relación con las siguientes actuaciones:

Estudio y redacción de propuestas sobre iniciativas normativas y resoluciones e instrucciones de la Dirección del Instituto en el ámbito de sus competencias.

Tramitación y propuesta de resolución de las reclamaciones en materia de prestaciones económicas y ayudas públicas competencia del Instituto, así como estudio e informe de los recursos administrativos cuya resolución corresponda a la Dirección del Instituto.

Preparación de compilaciones legales, doctrinales y jurisprudenciales y asesoramiento jurídico general a las distintas unidades y Centros del Instituto.

Supervisión y, en su caso, informe de las resoluciones y anuncios antes de su remisión al Boletín Oficial de la Región de Murcia u otros Boletines Oficiales para su publicación, así como de todas las actuaciones relativas a cuantos asuntos hayan de remitirse a la Secretaría General de la Consejería para su sometimiento al Consejo de Gobierno, o para su tramitación o conocimiento por la Dirección de los Servicios Jurídicos de la Comunidad Autónoma.

Informe de Convenios de Colaboración o Cooperación con entidades públicas o privadas en materia de reservas y ocupación de plazas destinadas a personas mayores, discapacitados y otros colectivos, para su elevación al Consejo de Gobierno a través de la Consejería competente en el área de servicios sociales, así como sus prórrogas.

Emisión de informes en materia de su competencia.

Cualesquiera otras que le sean encomendadas en el ámbito de sus competencias.





Para el cumplimiento de sus funciones, el Servicio Jurídico contará con el número de Asesores Jurídicos que se determinan en la relación de puestos de trabajo, a los que competen las funciones de ejecución, informe y propuesta de las actuaciones correspondientes del Servicio.

SERVICIO ECONÓMICO-CONTABLE Y DE CONTRATACIÓN

Le corresponde el ejercicio de las funciones de coordinación, dirección y control de las unidades dependientes del Servicio, en relación con las siguientes actuaciones:

Gestión de la contabilidad del IMaS.

Realización de las operaciones necesarias para la formación de las cuentas anuales y rendición de cuentas.

Elaboración del Anteproyecto de Presupuesto del Instituto.

Tramitación de expedientes de gastos e ingresos.

Control interno, seguimiento, informe y coordinación de la ejecución presupuestaria de las unidades de gasto del Instituto, sin perjuicio de las funciones propias de la Intervención General.

La tramitación de los expedientes de modificaciones de crédito.

La gestión y recaudación de tasas, precios públicos e ingresos.

La gestión de la Tesorería del IMaS.

Tramitación de los expedientes de contratación de obras, de gestión de servicios públicos, de suministro, de consultoría y de asistencia y de los de servicios, así como cualesquiera otros contratos competencia del Instituto.

La remisión de datos al Registro de Contratos de la Comunidad Autónoma de la Región de Murcia.

El inventario de bienes y control de patrimonio y coordinación de actuaciones con la Dirección General de Patrimonio.

La tramitación de convenios que afecten al Instituto.





- La tramitación de los expedientes de pagos a justificar y Anticipos de Caja Fija del Instituto.
- Emisión de informes en materia de su competencia.
- Cualesquiera otras que le sean encomendadas en el ámbito de su competencia.

OFICINA TÉCNICA

La Oficina Técnica tiene atribuidas, sin perjuicio de las que competen a la Dirección General de Patrimonio, las siguientes funciones:

- La planificación y asesoramiento para el mejor aprovechamiento de inmuebles e instalaciones y la evaluación de los riesgos que afecten a los inmuebles e instalaciones propias del IMaS.
- La redacción de proyectos de ejecución de obras nuevas, así como obras menores de reparación o mantenimiento.
- La dirección técnica o, en su caso, la vigilancia e inspección de la ejecución de todas las obras que afecten a edificios del IMaS.
- La propuesta de orientaciones y normas técnicas sobre edificaciones para centros asistenciales, sus instalaciones, materiales, métodos constructivos y cuantos estudios y trabajos se estimen necesarios para el cumplimiento de las funciones propias de dichos centros.
- La elaboración de informes técnicos relativos al cumplimiento de la normativa vigente, en los centros asistenciales para los que se precise autorización administrativa, sin perjuicio de las competencias atribuidas a otras unidades administrativas de la Consejería competente en materia de asuntos sociales. En materia de mantenimiento, le corresponde la adecuación y vigilancia de los sistemas de evacuación y extinción de incendios, de seguridad e higiene e impacto ambiental, así como la planificación, coordinación y supervisión de todas aquellas actuaciones de mantenimiento de los edificios, aparatos e instalaciones del IMaS, sin perjuicio de las competencias atribuidas al Servicio correspondiente de la Consejería. Asimismo, le corresponde la organización del personal de mantenimiento de los Centros del IMaS.
- La emisión de informes y cualesquiera otros documentos técnicos relativos a los centros dependientes del Instituto.
- Cualesquiera otras funciones que le sean encomendadas en el ámbito de sus competencias.





Región de Murcia
Consejería de Mujer, Igualdad,
LGTBI, Familias y Política Social

CUENTAS ANUALES 2021

IMAS instituto murciano
de acción social

CENTROS SOCIO-SANITARIOS

Al frente de los distintos Centros Socio-Sanitarios dependientes del Instituto, con el rango o nivel que se determine en la Relación de Puestos de Trabajo, existe un Director.

Dependiendo de los Directores de los Centros podrá existir una Unidad de Administración a cuyo frente estará un Administrador, con el rango o nivel que se determine en la relación de puestos de trabajo, que ejercerá las funciones económico-administrativas del Centro, bajo la coordinación y directrices de la Secretaría General Técnica a través de las Unidades Administrativas que la integran.

Los Centros Socio-Sanitarios podrán contar con el número de Técnicos para la coordinación sanitaria que se determinen en la relación de puestos de trabajo, según el nivel jerárquico correspondiente. Igualmente, dichos Centros podrán contar con el personal que se determine en la relación de puestos de trabajo para la coordinación psico-social.

CENTROS SOCIALES

CENTROS DE ATENCIÓN A PERSONAS CON DISCAPACIDAD

CPD DE CHURRA
CPD "LOS OLIVOS"
CPD DE CANTERAS
CPD DE EL PALMAR
CPD "DR. JULIO LOPEZ-AMBIT"
CPD DE LA UNIÓN
RESIDENCIA DE ENFERMOS MENTALES CRÓNICOS "LUIS VALENCIANO"

C/ Príncipe Felipe, nº 2. 30110 CHURRA
Paraje Los Alvares, s/n. 30530 CIEZA
Avda. Descubrimiento de América, nº 68. La Vaguada. CANTERAS
C/ Lorca nº 66. 30120 EL PALMAR
Ctra. De Mazarrón, s/n. 30120 EL PALMAR
C/ San Gil, nº 43. 30360 LA UNIÓN
Ctra. de Mazarrón, s/n. 30120 EL PALMAR

RESIDENCIAS DE PERSONAS MAYORES

RPM "VIRGEN DEL ROSARIO" DE ALHAMA DE MURCIA
RPM "OBISPO JAVIER AZAGRA"
RPM (Servicio de Centro de Día) "SAN BASILIO"

Parque La Cubana, s/n. 30840 ALHAMA DE MURCIA
Ctra. De Lorca, nº 66. 30120 EL PALMAR
C/ Rey D. Pedro I, s/n. 30009 MURCIA





Región de Murcia
Consejería de Mujer, Igualdad,
LGTBI, Familias y Política Social

RPM “DOMINGO SASTRE” DE LORCA
RPM GEROPSIQUIÁTRICA “VIRGEN DEL VALLE”

CENTROS DE DÍA

CENTRO SOCIAL DE ALCANTARILLA (CENTRO DE DÍA)
CENTRO SOCIAL DE ARCHENA
CENTRO SOCIAL DE CARAVACA (CENTRO DE DÍA)
CENTRO SOCIAL CARTAGENA I
CENTRO DE DIA DE ALZHEIMER DE CARTAGENA
CENTRO SOCIAL CARTAGENA III (CENTRO DE DÍA)
CENTRO SOCIAL DE CIEZA (CENTRO DE DÍA)
CENTRO SOCIAL DE JUMILLA (CENTRO DE DÍA)
CENTRO SOCIAL DE LA UNION
CENTRO SOCIAL DE LORCA (CENTRO DE DÍA)
CENTRO SOCIAL DE MAZARRON (CENTRO DE DÍA)
CENTRO SOCIAL DE MOLINA DE SEGURA (CENTRO DE DÍA)
CENTRO SOCIAL MURCIA I
CENTRO SOCIAL MURCIA II
CENTRO SOCIAL DE ROLDÁN (CENTRO DE DÍA)
CENTRO SOCIAL DE SAN JAVIER (CENTRO DE DÍA)
CENTRO SOCIAL DE LAS TORRES DE COTILLAS (CENTRO DE DÍA)
CENTRO SOCIAL DE YECLA (CENTRO DE DÍA)
RTL “EL PEÑASCO”/ RTL ISLA PLANA
HOSPEDERÍA CASA DEL MAR DE CARTAGENA
RTL ISLA PLANA

CUENTAS ANUALES 2021

IMAS instituto murciano
de acción social

C/ Poeta Para Vico, s/n. 30800 LORCA
C/ Lorca, nº 66. 30120 EL PALMAR

C/ S. Fernando, s/n. 30820 ALCANTARILLA
C/ Siria, s/n. 30600 ARCHENA
Avda. Juan Carlos I, nº 17.30400 CARAVACA
C/ Juan Fernández, nº 24. 30204 CARTAGENA
C/ Carlos V, nº 3, Esquina Alameda S. Antón, nº 29. 30205 CARTAGENA
C/ Juan Fernández, nº 58. 30204 CARTAGENA
Gran Vía, nº 2. 30530 CIEZA
Avda. Poeta Lorenzo Guardiola, nº 2. 30520 JUMILLA
C/ Real, nº 61. 30 360 LA UNION
C/ Miguel Ángel Blanco Garrido, s/n, 30800 LORCA
C/ Mayor, s/n. 30860 MAZARRON
C/ del Pensionista, s/n. 30500 MOLINA DE SEGURA
Pº Corvera, nº 19. 30002 MURCIA
C/ Mar Menor, nº 17. 30009 MURCIA
Pl. del Parque s/n. 30709 ROLDÁN
C/ Luis Garay, nº 29. 30730 SAN JAVIER
C/ Cristóbal Colón, nº14 30565 LAS TORRES DE COTILLAS
C/ Rambla, nº 55. 30510 YECLA
C/ Rihuete, s/n. 30860 PUERTO DE MAZARRÓN
Pº Alfonso XII, s/n. 30201 CARTAGENA
C/ Las Colonias. ISLA PLANA (CARTAGENA)





INFORMACIÓN RELATIVA A RECURSOS HUMANOS

CATEGORÍAS	NÚMERO MEDIO			A 31 DE DICIEMBRE		
	MUJERES	HOMBRES	TOTAL	MUJERES	HOMBRES	TOTAL
ALTO CARGO	2	1	3	2	1	3
EVENTUALES						
FUNCIONARIOS	1830	457	2287	1762	436	2198
LABORALES	3	5	8	2	5	7
ESTATUTARIOS	3	3	6	2	3	5
OTROS	2	0	2	2	0	2





6.2 GESTIÓN INDIRECTA DE SERVICIOS PÚBLICOS, CONVENIOS Y OTRAS FORMAS DE COLABORACIÓN

CONVENIOS						
OBJETO	ENTIDAD CONVENIADA	AÑO INICIO	AÑO DE FIN	IMPORTE TOTAL	IMPORTE EJERCICIO 2021	IMPORTE EJERCICIOS POSTERIORES
CONVEN COLAB AYTO. DE MURCIA PARA LA PRESTACION DEL SERVICIO DE CENTRO DE DÍA PARA PERSONAS MAYORES DEPENDIENTES DE BARRIOMAR.	AYTO. DE MURCIA	2021	2021	574.582,80	263.350,45	311.232,35
CONVEN COLAB AYTO. DE MURCIA PARA LA PRESTACION DEL SERVICIO DE CENTRO DE DÍA PARA PERSONAS MAYORES DEPENDIENTES DE BENIAJÁN.	AYTO. DE MURCIA	2021	2021	713.275,20	326.917,80	386.357,40
CONVEN COLAB AYTO. DE MURCIA PARA LA PRESTACION DEL SERVICIO DE CENTRO DE DÍA PARA PERSONAS MAYORES DEPENDIENTES DE CABEZO DE TORRES.	AYTO. DE MURCIA	2021	2021	515.143,20	236.107,30	279.035,90
CONVEN COLAB AYTO. DE ALCANTARILLA PARA LA PRESTACION DEL SERVICIO DE CENTRO DE DÍA PARA PERSONAS MAYORES DEPENDIENTES	AYTO. DE ALCANTARILLA	2021	2021	653.835,60	299.674,65	354.160,95
CONVEN COLAB AYTO. DE BLANCA PARA LA PRESTACION DEL SERVICIO DE CENTRO DE DÍA PARA PERSONAS MAYORES DEPENDIENTES	AYTO. DE BLANCA	2021	2021	554.769,60	254.269,40	300.500,20
CONVEN COLAB AYTO. DE CEHEGÍN PARA LA PRESTACION DEL SERVICIO DE CENTRO DE DÍA PARA PERSONAS MAYORES DEPENDIENTES	AYTO. DE CEHEGÍN	2021	2021	733.088,40	335.998,85	397.089,55
CONVEN COLAB AYTO. DE PUERTO LUMBRERAS PARA LA PRESTACION DEL SERVICIO DE CENTRO DE DÍA PARA PERSONAS MAYORES DEPENDIENTES	AYTO. DE PUERTO LUMBRERAS	2021	2021	812.341,20	372.323,05	440.018,15





CONVENIOS						
OBJETO	ENTIDAD CONVENIADA	AÑO INICIO	AÑO DE FIN	IMPORTE TOTAL	IMPORTE EJERCICIO 2021	IMPORTE EJERCICIOS POSTERIORES
CONVEN COLAB AYTO. DE TORRE PACHECO PARA LA PRESTACION DEL SERVICIO DE CENTRO DE DÍA PARA PERSONAS MAYORES DEPENDIENTES	AYTO. DE TORRE PACHECO	2021	2021	594.396,00	272.431,50	321.964,50
CONVEN COLAB AYTO. DE TOTANA PARA LA PRESTACION DEL SERVICIO DE CENTRO DE DÍA PARA PERSONAS MAYORES DEPENDIENTES	AYTO. DE TOTANA	2021	2021	594.396,00	272.431,50	321.964,50
CONVEN COLAB AYTO. DE YECLA PARA LA PRESTACION DEL SERVICIO DE CENTRO DE DÍA PARA PERSONAS MAYORES DEPENDIENTES	AYTO. DE YECLA	2021	2021	871.780,80	399.566,20	472.214,60
CONVEN COLAB AYTO. DE MURCIA PARA LA PRESTACIÓN DENTRO DE SU ÁMBITO TERRITORIAL DEL SERVICIO DE AYUDA A DOMICILIO PARA PERSONAS DEPENDIENTES	AYTO. DE MURCIA	2021	2021	4.272.912,00	1.424.304,00	2.848.608,00
TOTAL 11 CONVENIOS	TOTAL IMPORTES			10.890.520,80	4.457.374,70	6.433.146,10





CONCIERTOS						
OBJETO	ENTIDAD CONCERTADA	AÑO INICIO	AÑO DE FIN	IMPORTE TOTAL	IMPORTE EJERCICIO 2021	IMPORTE EJERCICIOS POSTERIORES
NO SE HAN CELEBRADO CONCIERTOS DE IMPORTANCIA SIGNIFICATIVA						

6.3 BASES DE PRESENTACIÓN DE LAS CUENTAS ANUALES

3.1. Imagen fiel.

Las cuentas anuales se formulan a partir de los registros de las operaciones de naturaleza presupuestaria, económica, financiera y patrimonial del Sistema de Información Contable Corporativo de la de la CARM. Se expresan en euros y se presentan de acuerdo con el contenido establecido en el artículo 108 del Decreto legislativo 1/1999, de 2 de diciembre, y con los principios contables públicos establecidos en la Orden de 27 de junio de 2017, del Consejero de Hacienda y Administraciones Públicas, por la que se aprueba el Plan General de Contabilidad Pública de la Región de Murcia, - en lo sucesivo Orden de 27 de junio de 2017, del Consejero de Hacienda y Administraciones Públicas -, con el objeto de mostrar la imagen fiel del patrimonio, de la situación financiera, del resultado económico patrimonial y de la ejecución de su presupuesto.

3.2. Comparación de la información.

El Plan General de contabilidad Pública de la Región de Murcia establece dentro del Marco Conceptual de la Contabilidad Pública, - en adelante PGCPRM- , los requisitos de la información a incluir en las cuentas anuales, entre los cuales se encuentra la comparabilidad de las mismas en distintos periodos económicos. A estos efectos, en las cuentas anuales del ejercicio 2021, de conformidad con el PGCPRM, se han incluido las cifras del ejercicio anterior.

3.3. Razones e incidencia en las cuentas anuales de los cambios en criterios de contabilización y corrección de errores.





En el ejercicio 2021 se han registrado en la cuenta 120 "Resultados de ejercicios anteriores", ajustes en el Patrimonio Neto derivados de cambios de criterio contable o errores de ejercicios anteriores. El importe de estos ajustes está reflejado en el punto B "Ajustes por cambios de criterios contables y corrección de errores", del Estado total de cambios en el Patrimonio Neto. Esto supone que el Patrimonio Neto inicial del ejercicio 2021 está ajustado por estos importes, siendo diferente al Patrimonio Neto reflejado en las cuentas anuales del ejercicio 2020.

Para reflejar los ajustes anteriores, las cifras del ejercicio 2021 se han modificado como se detalla a continuación:

- En la Cuenta del Resultado Económico Patrimonial, se ha incluido en la línea "(+ -) Ajustes en la cuenta del resultado del ejercicio anterior" el importe de la cuenta 120 "Resultados de ejercicios anteriores" por 8.002.287,96 euros.

- Como consecuencia del ajuste anterior, en el Balance se ha modificado por el mismo importe la cuenta 129 "Resultado del ejercicio" correspondiente al ejercicio 2020 y este ajuste ha implicado la modificación de las contrapartidas que seguidamente se relacionan.

PASIVO:

En el epígrafe A) PATRIMONIO NETO, subepígrafe II) "Patrimonio generado" por importe total de 10.700.717,63 euros derivado de los resultados del ejercicio.

En el epígrafe C) PASIVO CORRIENTE, subepígrafe IV) "Acreedores y otras cuentas a pagar", por un importe total de -10.860.664,71 euros.

ACTIVO:

En el epígrafe B) ACTIVO CORRIENTE, subepígrafe III) "Deudores y otras cuentas a cobrar", por un importe de -159.947,08 euros.

3.4. Información sobre cambios en estimaciones contables cuando sean significativos.

No se han efectuado cambios en las estimaciones contables utilizadas para la elaboración de las cuentas anuales.

6.4 NORMAS DE RECONOCIMIENTO Y VALORACIÓN

Las normas de reconocimiento y valoración que han sido aplicadas en la formulación de las cuentas anuales son las establecidas en la Segunda Parte del Plan General de Contabilidad Pública de la Región de Murcia. Los criterios contables aplicados se desarrollan en los siguientes puntos:





4.1. INMOVILIZADO MATERIAL.

4.1.1. Criterios de activación.

El inmovilizado material está constituido por activos tangibles, muebles e inmuebles, en los que concurren las siguientes características:

- Posee el Organismo para su uso en la producción o suministro de bienes y servicios o para sus propios propósitos administrativos.
- Se espera que tengan una vida útil mayor a un año.

Con carácter general, podrán excluirse del inmovilizado material y, por tanto, considerarse gasto del ejercicio, aquellos bienes muebles cuyo precio unitario e importancia relativa, dentro de la masa patrimonial, así lo aconsejen. En este sentido, de acuerdo con el apartado primero del artículo 1 de la Instrucción de operaciones de mantenimiento de la sección de bienes muebles del Inventario General de Bienes y Derechos de la Comunidad Autónoma de la Región de Murcia, aprobada a través de la Resolución de 27 de noviembre de 2017 de la Dirección General de Informática, Patrimonio y Telecomunicaciones *“son bienes muebles inventariables los bienes muebles no fungibles con vida útil superior a un año y cuyo valor de adquisición o alta sea igual o superior a mil euros”*. Por lo expuesto, se excluyen del inmovilizado material y, por tanto, se consideran gasto del ejercicio, aquellos bienes muebles cuyo precio unitario sea inferior al umbral de 1.000 euros.

4.1.2. Criterios sobre valoración inicial.

Las inversiones en bienes del inmovilizado material se valoran de acuerdo con el modelo del coste y dicho importe varía en función de su forma de adquisición. En particular, se han aplicado los siguientes criterios, entre otros:

Los activos adquiridos mediante una transacción onerosa se valoran por su precio de adquisición; esto es, su precio de compra, incluidos los impuestos indirectos no recuperables que recaigan sobre la adquisición, así como cualquier coste directamente relacionado con la compra o puesta en condiciones del servicio del activo para el uso al que está destinado.

En los activos adquiridos a terceros a un precio simbólico o nulo se aplican los criterios de valoración establecidos en la norma de reconocimiento y valoración nº 18ª *“Transferencias y subvenciones”*.

Para los bienes adquiridos en permuta se considera el valor razonable del activo recibido y las diferencias de valoración surgidas al dar de baja el activo entregado se imputan a la cuenta del resultado económico-patrimonial.

Los bienes aflorados como consecuencia de la realización de un inventario físico se registran por su valor razonable si no ha sido posible establecer el valor contable correspondiente a su precio de adquisición o coste de producción original e importes susceptibles de activación.

Para los activos recibidos en adscripción o cesión gratuita se aplican los criterios de valoración indicados en la norma de reconocimiento y valoración nº 19ª *“Adscripciones y otras”*.





cesiones gratuitas de uso de bienes y derechos”. No obstante, se establece la presunción de que las operaciones de adscripción o cesión son por un periodo indefinido o similar a la vida económica del bien recibido.

4.1.3. Criterios sobre valoración posterior. Modelo del coste.

Tras su reconocimiento inicial como activo, todos los elementos del inmovilizado material, se contabilizan a su valoración inicial, incrementado, en su caso, por los desembolsos posteriores, y descontando la amortización acumulada practicada y la corrección valorativa acumulada por deterioro que hayan sufrido a lo largo de su vida útil.

4.1.4. Criterios sobre capitalización de gastos financieros.

No se activan los gastos financieros de la financiación de la adquisición o construcción del inmovilizado no financiero.

4.1.5. Criterios sobre los costes de ampliación, modernización y mejoras.

Los costes de ampliación, modernización o mejora se incorporan al activo como mayor valor del bien cuando suponen un aumento de su capacidad, productividad o alargamiento de su vida útil. Cuando en estas operaciones se sustituyan partes del activo, se da de baja el valor contable de la parte sustituida. Si no se puede determinar con fiabilidad el valor contable de la parte sustituida, la operación se registra como una reparación.

4.1.6. Criterios sobre los costes de gran reparación o inspección general.

No se han registrado durante el ejercicio costes de este tipo.

4.1.7. Criterios sobre costes de desmantelamiento del activo y restauración de su emplazamiento.

No se han registrado durante el ejercicio costes de este tipo.

4.1.8. Criterios sobre la determinación del coste de los trabajos efectuados por la entidad para su inmovilizado material.

El Organismo no ha activado durante el ejercicio costes de este tipo.

4.1.9. Criterios sobre amortización.





Región de Murcia
Consejería de Mujer, Igualdad,
LGTBI, Familias y Política Social

CUENTAS ANUALES 2021

IMAS instituto murciano
de acción social

Los criterios de amortización aplicados son los recogidos en el apartado segundo de la Resolución de 14 de diciembre de 1999 de la Intervención General de la Administración del Estado, por la que se regulan determinadas operaciones contables a realizar a fin de ejercicio: amortizaciones del inmovilizado, provisiones y periodificación de gastos e ingresos. El método general de amortización, es el método de cuota lineal.

Por defecto, la base amortizable de cada elemento coincide con su valor contable, puesto que habitualmente se consideran nulos los valores residuales. El proceso de amortización se inicia en el momento de la puesta en funcionamiento del bien, tomándose como vida útil de cada clase de bienes, la correspondiente al período máximo establecido en las tablas de amortización de la normativa vigente relativa a la regulación del Impuesto de Sociedades. En la nota 5 de la Memoria se informa de la vida útil aplicada a cada clase de activo.

Los bienes del patrimonio histórico no se amortizan de acuerdo con lo previsto en la norma de reconocimiento y valoración 3ª del Plan General de Contabilidad Pública de la Región de Murcia, que establece: *“Cuando los bienes del patrimonio histórico tengan una vida útil ilimitada o no sea posible estimarla con fiabilidad, no se les aplicará el régimen de amortización”*.

4.1.10. Criterios sobre correcciones valorativas por deterioro y reversión de las mismas.

Si existen indicios de que algún elemento del inmovilizado material pueda estar deteriorado, la corrección por deterioro de valor se determina por la cantidad que el valor contable del activo excede a su importe recuperable, siempre que la diferencia sea significativa. No se han practicado durante el ejercicio correcciones valorativas por deterioro.

4.2. INVERSIONES INMOBILIARIAS.

Se trata de inmuebles (terrenos o edificios) que se tienen para obtener rentas, plusvalías o ambas, a través de su arrendamiento o enajenación, sin que sea ninguna de estas una finalidad de la entidad.

De acuerdo con lo previsto en el punto 2 de la disposición transitoria cuarta de la Orden de 27 de junio, del Consejero de Hacienda y Administraciones Públicas, *“solamente se clasifican como inversiones inmobiliarias los inmuebles que figuren en situación de arrendados en el Inventario, en tanto no se diferencien los inmuebles mantenidos para obtener plusvalías”*.

A las inversiones inmobiliarias se les aplican los mismos criterios que los señalados para el inmovilizado material.

4.3. INMOVILIZADO INTANGIBLE.

4.3.1. Criterios de activación.





Se trata de bienes intangibles y derechos susceptibles de valoración económica de carácter no monetario y sin apariencia física que, cumpliendo las características de permanencia en el tiempo y utilización en la producción de bienes y servicios, o constituyendo una fuente de recursos de la entidad, son identificables. Es decir, son separables y susceptibles de ser enajenados, cedidos, arrendados, intercambiados o librados para su explotación; o surgen de derechos contractuales o de otros derechos legales, con independencia de que estos derechos sean transferibles o separables de otros derechos u obligaciones.

Los gastos de investigación se consideran gastos del ejercicio. No se han activado gastos de desarrollo.

Se activa como inmovilizado intangible el importe satisfecho por la propiedad, o por el derecho al uso o a la concesión del uso, de las distintas manifestaciones de la propiedad industrial o de la propiedad intelectual.

Asimismo, se activa como inmovilizado intangible el importe satisfecho por los programas informáticos, o por el derecho al uso de los mismos, cuando esté prevista su utilización en varios ejercicios. Los programas informáticos integrados en un equipo que no puedan funcionar sin él se tratan como elementos del inmovilizado material. Este mismo criterio se aplica al sistema operativo de un ordenador.

4.3.2. Criterios sobre valoración inicial y valoración posterior.

El Organismo aplica los mismos criterios establecidos en la norma de reconocimiento y valoración 2ª sobre “Inmovilizado material”, que se detallan en el apartado 4.1 de la presente Memoria.

4.3.3. Criterios de amortización.

Los criterios de amortización aplicados son los recogidos en el apartado 4.1 de la presente Memoria para el inmovilizado material. En la nota 5 de la Memoria se informa de la vida útil aplicada a cada clase de activo. Ningún elemento del inmovilizado intangible se ha considerado que tiene vida útil indefinida.

4.3.4. Criterios sobre correcciones valorativas por deterioro y reversión de las mismas.

Si existen indicios de que algún elemento del inmovilizado inmaterial pueda estar deteriorado, la corrección por deterioro de valor se determina por la cantidad que el valor contable del activo excede a su importe recuperable, siempre que la diferencia sea significativa. No se han practicado durante el ejercicio correcciones valorativas por deterioro.

4.4. ARRENDAMIENTOS.

Se entiende arrendamiento cualquier acuerdo, con independencia de su instrumentación jurídica, por el que el arrendador cede al arrendatario, a cambio de percibir una suma única de dinero o una serie de pagos o cuotas, el derecho a utilizar un activo durante un periodo de tiempo determinado.





El Organismo considera que si de las condiciones económicas de los correspondientes acuerdos de arrendamiento no se deduce que se transfieren sustancialmente todos los riesgos y ventajas inherentes a la propiedad del activo objeto del contrato, no se calificarán como financieros, sino como operativos.

Las cuotas derivadas de los arrendamientos operativos son reconocidas como gastos o ingresos, según proceda, en el resultado del ejercicio en que se devenguen durante el plazo del arrendamiento.

4.5. PERMUTAS.

Para los bienes adquiridos en permuta, se considera el valor razonable del activo recibido y las diferencias de valoración surgidas al dar de baja el activo entregado se imputan a la cuenta del resultado económico-patrimonial.

4.6. ACTIVOS Y PASIVOS FINANCIEROS.

a) Clasificación y valoración de los activos y pasivos financieros.

a.1) Son activos financieros, el dinero en efectivo, los instrumentos de capital o de patrimonio neto de otra entidad y los derechos de recibir efectivo u otro activo financiero de un tercero o de intercambiar con un tercero activos o pasivos financieros en condiciones potencialmente favorables.

A efectos de su valoración, se clasifican inicialmente en alguna de las siguientes categorías:

Créditos y partidas a cobrar.

En esta categoría se incluyen los créditos por operaciones derivadas de la actividad habitual, así como otros activos financieros que no siendo instrumentos de patrimonio ni negociándose en un mercado activo, generan flujos de efectivo de importe determinado o determinable y respecto de los cuales se espera recuperar todo el desembolso realizado por la entidad, excluidas las razones imputables al deterioro crediticio.

Las fianzas y depósitos constituidos se valoran por el importe entregado, sin actualizar. Los créditos y partidas a cobrar con vencimiento a corto plazo sin tipo de interés contractual, se valoran por su valor nominal. Por su parte, las partidas a cobrar con vencimiento a largo plazo que no tengan un tipo de interés contractual se valoran por el nominal y los préstamos concedidos a largo plazo con intereses subvencionados se valoran por el importe entregado.

Los costes de transacción que sean directamente atribuibles a la adquisición de los activos financieros clasificados en esta categoría, se ha considerado que tienen poca importancia relativa por lo se imputan directamente a resultados del ejercicio.





Las partidas a cobrar sin tipo de interés contractual que se hayan valorado inicialmente por su valor nominal, y los préstamos concedidos con intereses subvencionados que se hayan valorado inicialmente por el importe entregado, continúan valorándose por dichos importes, salvo que se hubieran deteriorado.

Inversiones mantenidas hasta el vencimiento.

El Organismo no tiene inversiones mantenidas hasta el vencimiento.

Activos financieros a valor razonable con cambios en resultados.

No ha habido durante el ejercicio activos financieros clasificados en esta categoría.

Inversiones en el patrimonio de entidades del grupo, multigrupo y asociadas.

En esta categoría se incluyen los activos financieros correspondientes a las entidades del grupo, multigrupo y asociadas de acuerdo con la definición de las normas para la formulación de las cuentas anuales consolidadas en el ámbito del sector público aprobadas por la Orden HAP/1489/2013, de 18 de julio.

Las inversiones en el patrimonio de entidades del grupo, multigrupo y asociadas se valoran inicialmente al coste, que equivaldrá al valor razonable de la contraprestación entregada más los costes de transacción que les sean directamente atribuibles.

En particular, la inversión realizada por el Organismo en el patrimonio de la Fundación Murciana para la Tutela y Defensa Judicial de Adultos se valora por la aportación inicial de 6.011 euros.

Posteriormente a su reconocimiento inicial se valoran por su coste inicial, menos, en su caso, el importe acumulado de las correcciones valorativas por deterioro.

Activos financieros disponibles para la venta.

En esta categoría se incluyen todos los activos financieros que no cumplan los requisitos para ser incluidos en alguna de las categorías anteriores.

Se valoran inicialmente por su valor razonable que, salvo evidencia en contrario, será el precio de la transacción, que equivaldrá al valor razonable de la contraprestación entregada más los costes de transacción que les sean directamente atribuibles.





Posteriormente a su valoración inicial, se valoran por su valor razonable, sin deducir los costes de transacción en que se pudiera incurrir en su enajenación. Los cambios que se produzcan en el valor razonable se registrarán directamente en el patrimonio neto, hasta la enajenación o deterioro del activo financiero, momento en que se imputará a resultados.

a.2) La totalidad de los pasivos financieros, a efectos de su valoración, se clasifican inicialmente en la categoría de pasivos financieros a coste amortizado.

En esta categoría se incluyen débitos y partidas a pagar por operaciones derivadas de la actividad habitual, deudas con entidades de crédito, deudas representadas en valores negociables emitidos con la intención de mantenerlos hasta el vencimiento, así como otros débitos y partidas a pagar.

Como norma general, los débitos y las partidas a pagar con vencimiento a corto plazo sin interés contractual se valoran, tanto en el momento del reconocimiento inicial como posteriormente, por su valor nominal.

Por su parte, tanto en el momento del reconocimiento inicial como posteriormente, las partidas a pagar con vencimiento a largo plazo que no tengan un tipo de interés contractual se valoran por el valor nominal y los préstamos recibidos a largo plazo con intereses subvencionados se valoran por el importe recibido; en ambos casos, cuando el efecto global de no actualizar los flujos no es significativo.

En todo caso, las fianzas y los depósitos recibidos se valoran siempre por el importe recibido, sin actualizar.

b) Criterios aplicados para determinar la existencia de evidencia objetiva de deterioro de los activos financieros, así como de registro de corrección de valor y su reversión y la baja definitiva de activos financieros deteriorados.

En el caso de los créditos y partidas a cobrar, al menos al cierre del ejercicio, se efectúan las revisiones oportunas para detectar la necesidad de practicar correcciones valorativas por deterioro de valor, así como la conveniencia de revertirlas en aquellos casos en los que ya no sean procedentes. Tanto las correcciones de valor como las reversiones se reconocen en la cuenta del resultado económico patrimonial.

El deterioro de los deudores por operaciones de gestión y otras cuentas a cobrar se calcula mediante la aplicación de los porcentajes establecidos en las Resoluciones de la Intervención General de la CARM, de 26 de diciembre de 2014, por la que se aprueba la Instrucción de contabilidad reguladora de los criterios para la determinación de los derechos de cobro de la Administración general de la CARM y sus Organismos Autónomos.

Así pues, como regla general, los criterios para la determinación de los derechos pendientes de cobro que se consideran de difícil o imposible recaudación, o derechos de dudoso cobro, son los siguientes: a) Los derechos pendientes de cobro liquidados dentro de los presupuestos de los dos ejercicios anteriores al que corresponde la liquidación, se minorarán en un 25 por ciento; b) Los derechos pendientes de cobro liquidados dentro de los presupuestos del ejercicio tercero anterior al que corresponde la liquidación, se minorarán en un 50 por ciento; c) Los derechos pendientes de cobro liquidados dentro de los presupuestos de los ejercicios cuarto a quinto anteriores al que corresponde la liquidación, se





minorarán en un 75 por ciento; d) Los derechos pendientes de cobro liquidados dentro de los presupuestos de los restantes ejercicios anteriores al que corresponde la liquidación, se minorarán en un 100 por ciento.

En cuanto la baja definitiva de activos financieros deteriorados, para los créditos derivados de ingresos de naturaleza pública, se aplica lo dispuesto en los artículos 61 a 63 del Reglamento General de Recaudación, relativos a concepto de deudor fallido y crédito incobrable, efectos de la baja provisional por insolvencia, y revisión de fallidos y rehabilitación de créditos incobrables, respectivamente.

c) Criterios aplicados para el registro de la baja de activos financieros y pasivos financieros.

Los activos financieros se dan de baja en cuentas cuando hayan expirado o se hayan transmitido los derechos sobre los flujos de efectivo que el activo genera, siempre que, en este último caso, se hayan transferido de forma sustancial los riesgos y ventajas inherentes a la propiedad del activo financiero. En caso de producirse una diferencia entre la contraprestación recibida y el valor contable, se imputará al resultado del ejercicio en que tenga lugar la baja en cuentas.

Por su parte, los pasivos financieros se dan de baja cuando se hayan extinguido, esto es, cuando la obligación que dio origen al correspondiente pasivo se haya cumplido o cancelado. En caso de producirse una diferencia entre el valor contable y la contraprestación entregada, se reconocerá en el resultado del ejercicio en que tenga lugar la baja en cuentas.

d) Contratos de garantía financiera.

Un contrato de garantía financiera es un contrato que exige que el emisor efectúe pagos para rembolsar al tenedor por la pérdida en la que incurre cuando un deudor específico incumpla su obligación de pago, de acuerdo con las condiciones, originales o modificadas, de un instrumento de deuda, tal como una fianza o un aval. El emisor de un contrato de garantía financiera registra las comisiones o primas a percibir conforme se devenguen, imputándose a resultados como ingreso financiero, de forma lineal a lo largo de la vida de la garantía. Los avales y demás garantías concedidas se provisionan por la parte del importe a desembolsar al beneficiario que se estime no recuperable.

e) Inversiones en entidades del grupo, multigrupo y asociadas: criterio aplicado para registrar las correcciones valorativas por deterioro.

Se registran correcciones de valor por deterioro de las inversiones en entidades del grupo, multigrupo y asociadas siempre que exista evidencia objetiva de que el valor contable de la inversión no será recuperable. El Organismo considera que existe evidencia objetiva de deterioro cuando los fondos propios de la entidad participada han descendido de forma prolongada y significativa. Como se trata de entidades cuyas participaciones no se negocian en un mercado activo, para determinar el importe de la corrección valorativa se tiene en cuenta el patrimonio neto de la entidad participada, corregido por las plusvalías tácitas existentes en la fecha de la valoración.

f) Los criterios empleados en la determinación de los ingresos o gastos procedentes de las distintas categorías de instrumentos financieros.





Los intereses devengados con posterioridad al momento de la adquisición se reconocerán como resultados del ejercicio. A estos efectos, en la valoración inicial de los activos financieros se registran de forma independiente, atendiendo a su vencimiento, el importe de los intereses explícitos devengados y no vencidos en dicho momento.

4.7. COBERTURAS CONTABLES.

A 31 de diciembre de 2021 el Organismo no tiene instrumentos de cobertura.

4.8. EXISTENCIAS.

El Organismo no tiene existencias.

4.9. ACTIVOS CONSTRUIDOS O ADQUIRIDOS PARA OTRAS ENTIDADES.

El Organismo no tiene activos construidos o adquiridos para otras entidades.

4.10. TRANSACCIONES EN MONEDA EXTRANJERA.

Las transacciones en moneda extranjera se registran en el momento de su reconocimiento inicial en euros, aplicando al importe correspondiente en moneda extranjera el tipo de cambio al contado existente en la fecha de la operación.

El Organismo no dispone de saldos denominados en moneda extranjera.

4.11. INGRESOS Y GASTOS.

Los ingresos y gastos del ejercicio se reconocen en función de la corriente real de bienes y servicios que los mismos representan, y no en el momento en que se produzca la corriente monetaria o financiera derivada de aquéllos.

Presupuestariamente, los ingresos y gastos se incorporan a la liquidación presupuestaria en el momento en que se produce el acto administrativo de reconocimiento de los respectivos derechos y obligaciones.

Al menos a la fecha de cierre del período, aunque no hayan sido dictados los mencionados actos, también deberán reconocerse en la cuenta del resultado económico-patrimonial o en el estado de cambios en el patrimonio neto los gastos e ingresos devengados hasta dicha fecha.





Región de Murcia
Consejería de Mujer, Igualdad,
LGTBI, Familias y Política Social

CUENTAS ANUALES 2021

IMAS instituto murciano
de acción social

En este sentido, en fin de ejercicio, los gastos devengados de naturaleza no financiera hasta dicha fecha que no hayan sido imputados al presupuesto se registran mediante la cuenta 413 "Acreedores por operaciones devengadas".

4.12. PROVISIONES Y CONTINGENCIAS.

Se reconoce una provisión cuando el Organismo tiene una obligación presente (legal, contractual o implícita) resultado de un suceso pasado que, probablemente, implicará la entrega de unos recursos que se pueden estimar de forma fiable.

Las provisiones se registran por la mejor estimación del desembolso que se espera sea necesario para cancelar la obligación presente.

Para la cuantificación de las provisiones, se recurre a informes internos y a la experiencia de la entidad en sucesos similares, que permitan establecer la base de las estimaciones de cada uno de los desenlaces posibles, así como de su efecto financiero.

4.13. TRANSFERENCIAS Y SUBVENCIONES.

4.13.1. Transferencias y subvenciones recibidas.

Las transferencias se imputan al resultado del ejercicio en que se reconocen.

Las subvenciones que tengan carácter reintegrable se registran como pasivos hasta que cumplan las condiciones para considerarse no reintegrable, mientras que las subvenciones no reintegrables se registran como ingresos directamente imputados al patrimonio neto y se reconocen como ingresos del ejercicio sobre una base sistemática y racional de forma correlacionada con los gastos derivados de la subvención.

A estos efectos, una subvención se considera no reintegrable cuando existe un acuerdo individualizado de concesión de la subvención y se han cumplido todas las condiciones establecidas para su concesión y no existen dudas razonables de que se cobrará.

Las transferencias y subvenciones de carácter monetario se valoran por el valor razonable del importe concedido referido al momento de su reconocimiento. Por su parte, las transferencias y subvenciones de carácter no monetario o en especie se valoran por el valor razonable del elemento recibido en el momento del reconocimiento.

Las subvenciones no reintegrables relacionadas con la adquisición del inmovilizado material, se imputan como ingresos del ejercicio en proporción a la amortización de los correspondientes activos o, en su caso, cuando se produzca la venta, corrección valorativa por deterioro o baja en el balance.





Por otra parte, las subvenciones no reintegrables relacionadas con gastos específicos se reconocen en la cuenta del resultado económico patrimonial en el mismo ejercicio en que se devengan los correspondientes gastos.

No obstante lo señalado en los dos párrafos anteriores, durante el ejercicio 2021 se ha aplicado lo dispuesto en el apartado 3 de la disposición transitoria cuarta de la Orden de 27 de junio de 2017, del Consejero de Hacienda y Administraciones Públicas, y, por tanto, se han imputado al resultado del ejercicio las subvenciones recibidas.

4.13.2. Transferencias y subvenciones otorgadas.

Las transferencias y subvenciones otorgadas se contabilizan como gastos en el momento en que se tenga constancia de que se han cumplido las condiciones establecidas para su percepción.

4.14. Actividades conjuntas.

El Organismo no ha realizado durante el ejercicio actividades conjuntas que no requieren la constitución de una persona jurídica independiente de la misma.

4.15. Activos en estado de venta.

El Organismo no tiene activos en estado de venta.

6.5. INMOVILIZADO MATERIAL

1. Análisis del movimiento durante el ejercicio de cada partida del balance incluida en este epígrafe y de sus correspondientes amortizaciones acumuladas y correcciones valorativas acumuladas.





6.5.0 INFRAESTRUCTURAS Y PATRIMONIO HISTÓRICO

SIN DATOS

6.5.1. INMOVILIZADO MATERIAL

6.5.1. INMOVILIZADO MATERIAL.

DESCRIPCIÓN	SALDO INICIAL	ENTRADAS	AUMENTO POR TRASPASO	SALIDAS	DISMINUCIÓN POR TRASPASO	CORRECCIONES POR DETERIORO	AMORTIZACIONES	SALDO FINAL
1. Terrenos	27.724.951,65	649.065,99		1.458.256,92				26.915.760,72
2. Construcciones	83.347.534,73	1.121.041,21	94.508,89	1.223.824,46			1.010.043,87	82.329.216,50
3. Infraestructuras								
4. Bienes del patrimonio histórico								





5. Otro inmovilizado material	2.911.942,73	419.635,23		54.090,58			281.703,87	2.995.783,51
6. Inmovilizaciones en curso y anticipos	94.508,89				94.508,89			
TOTAL	114.078.938,00	2.189.742,43	94.508,89	2.736.171,96	94.508,89	0,00	1.291.747,74	112.240.760,73

INFORMACIÓN SOBRE:

2.a) Costes estimados de desmantelamiento del activo y de la restauración de su emplazamiento, incluidos como mayor valor de los activos, así como grandes reparaciones o inspecciones generales incorporadas, especificando las circunstancias que se han tenido en cuenta para su valoración. En el ejercicio 2021 no se han registrado por el correspondiente Organismo este tipo de costes.

2.b) Vidas útiles empleadas en los diferentes tipos de elementos del inmovilizado material de acuerdo con la estructura que se detalla a continuación:

DENOMINACIÓN	CUENTA BALANCE	AÑOS VIDA ÚTIL
Construcciones	211	100
Maquinaria	214	18
Utileaje	214	8
Instalaciones técnicas y otras instalaciones	215	20
Mobiliario	216	20
Equipos proceso información	217	8
Elementos de transporte marítimo	218	20
Elementos de transporte terrestre	218	14
Otro inmovilizado material	219	14





- 2.c) Cambios de estimación que afecten a valores residuales, a los costes estimados de desmantelamiento del activo y la restauración de su emplazamiento, vidas útiles y métodos de amortización, así como grandes reparaciones o inspecciones generales. "SIN DATOS".
- 2.d) Importe de los gastos financieros capitalizados, en su caso, en el ejercicio. El Organismo no ha registrado este tipo de gastos.
- 2.e) Criterio utilizado para determinar el valor razonable de los bienes valorados de acuerdo con el modelo de revalorización, en particular, del ejercicio en que se ha efectuado la última revalorización. Según lo indicado en el apartado 1 de la nota 4 de esta Memoria, las inversiones en bienes del inmovilizado material se valoran de acuerdo con el modelo del coste.
- 2.f) Corrección valorativa por deterioro de cuantía significativa, reconocida o revertida durante el ejercicio para un inmovilizado material individual. "SIN DATOS".
- 2.g) Bienes recibidos en adscripción, a nivel partida de balance, con indicación, de su valor activado, amortización y correcciones valorativas por deterioro acumuladas.

BIENES RECIBIDOS EN ADSCRIPCIÓN			
Cuenta Contable	Valor activado	Amortización Acumulada	Corrección valorativa
1. Terrenos	16.492.823,40	0	0
2. Construcciones	11.582.439,17	1.284.543,57	0
3. Otro inmovilizado material	10.818,22	0	0





2.h) Identificación de los bienes recibidos en adscripción durante el ejercicio.

BIENES RECIBIDOS EN ADSCRIPCIÓN EN EL EJERCICIO			
RECIBIDO DE:	NÚMERO DE ACTIVO	DENOMINACIÓN DEL ACTIVO	IMPORTE
COMUNIDAD AUTÓNOMA DE LA REGIÓN DE MURCIA	3000229	EDIF. PRINCIPAL RESIDENCIA FRANCISCO JAVIER ASTURIANO	647.682,97
COMUNIDAD AUTÓNOMA DE LA REGIÓN DE MURCIA	3000230	PARCELA RESIDENCIA FRANCISCO JAVIER ASTURIANO	649.065,99

NOTA: La creación y alta de los activos indicados 3000229 y 3000230 resultan de la partición o segregación de los activos originales 3000158 (Edific. Res. F.Javier Asturiano) y 3000159 (Parcela Res. F.Javier Asturiano) cuyas bajas figuran en contabilidad por importes de 1.455.152,14 y 1.458.256,92 euros.

2.i) Identificación de los entes a los que se haya entregado bienes en adscripción.

BIENES ENTREGADOS EN ADSCRIPCIÓN
EL ORGANISMO NO HA REALIZADO ADSCRIPCIONES EN 2021

2.j) Identificación de los bienes recibidos en cesión durante el ejercicio de acuerdo con la estructura que se indica a continuación:





BIENES RECIBIDOS EN CESIÓN EN EL EJERCICIO

EL ORGANISMO NO HA RECIBIDO CESIONES EN 2021

2.k) Identificación de los entes a los que se haya entregado bienes en cesión durante el ejercicio.

BIENES ENTREGADOS EN CESIÓN

EL ORGANISMO NO HA REALIZADO CESIONES EN 2021

2.l) Arrendamientos financieros y otras operaciones de naturaleza similar de importe significativo sobre bienes del inmovilizado material, sin perjuicio de la información requerida en otras partes de la memoria.

ARRENDAMIENTOS FINANCIEROS Y OTRAS OPERACIONES DE NATURALEZA SIMILAR





El organismo no ha realizado operaciones de este tipo

2.o) Cualquier otra circunstancia de carácter sustantivo que afecte a bienes del inmovilizado material, tal como garantías, restricciones de titularidad, litigios y situaciones análogas. En caso de haber realizado el Organismo este tipo de operaciones, se indicará expresamente

OTRAS CIRCUNSTANCIAS QUE AFECTEN A BIENES DEL INMOVILIZADO MATERIAL

Se ha expuesto en la nota añadida en el apartado 2.h) Bienes recibidos en adscripción durante el ejercicio.

6.6. INVERSIONES INMOBILIARIAS

INVERSIONES INMOBILIARIAS

EL ORGANISMO NO TIENE REGISTRADOS EN EL BALANCE BIENES DE ESTE TIPO





6.7. INMOVILIZADO INTANGIBLE

INMOVILIZADO INTANGIBLE								
DESCRIPCIÓN	SALDO INICIAL	ENTRADAS	AUMENTO POR TRASPASO	SALIDAS	DISMINUCIÓN POR TRASPASO	CORRECCIONES POR DETERIORO	AMORTIZACIONES	SALDO FINAL
1. Inversión en investigación y desarrollo								
2. Propiedad industrial e intelectual								
3. Aplicaciones informáticas	142.113,84	60.252,11					40.742,47	161.623,48
4. Inversiones sobre activos utilizados en régimen de arrendamiento o cedidos								
5. Otro inmovilizado intangible								
TOTAL	142.113,84	60.252,11					40.742,47	161.623,48



CERÓN GÓMEZ, JOSÉ
29/04/2022 12:34:53
Este es una copia auténtica imprimible de un documento electrónico administrativo archivado por la Comunidad Autónoma de Murcia, según artículo 27.3.c) de la Ley 39/2015. Los firmantes y las fechas de firma se muestran en los recuadros. Su autenticidad puede ser contrastada accediendo a la siguiente dirección: <https://sede.carm.es/verificardocumentos> e introduciendo el código seguro de verificación (CSV) CARM-06518683-c7a8-e41a-ad98-0050569b34e7



Región de Murcia
Consejería de Mujer, Igualdad,
LGTBI, Familias y Política Social

CUENTAS ANUALES 2021

IMAS instituto murciano
de acción social

2. Información sobre:

2.a) Vidas útiles empleadas en los diferentes tipos de elementos del inmovilizado intangible:

Denominación	Cuenta balance	Años vida útil
Propiedad industrial	203	10
Propiedad intelectual	203	4
Aplicaciones informáticas	206	6

2.b) Cambios de estimación que afecten a valores residuales, vidas útiles y métodos de amortización. "SIN DATOS".

2.c) Importe de los gastos financieros capitalizados, en su caso, en el ejercicio. El Organismo no ha registrado este tipo de gastos.

2.d) Criterio utilizado para determinar el valor razonable de los bienes valorados de acuerdo con el modelo de revalorización, en particular del ejercicio en que se ha efectuado la última revalorización. Según lo indicado en el apartado 1 de la nota 4 de esta Memoria, las inversiones en bienes del inmovilizado intangible se valoran de acuerdo con el modelo del coste.

2.e) Corrección valorativa por deterioro de cuantía significativa, reconocida o revertida durante el ejercicio para un inmovilizado intangible individual. "SIN DATOS".

2.f) Importe agregado de los desembolsos por investigación y desarrollo que se han reconocido como gastos durante el ejercicio, así como la justificación del cumplimiento de las circunstancias que soportan la capitalización de gastos de investigación y desarrollo. El Organismo en el ejercicio 2020 no ha registrado este tipo de gastos.

2.g) Cualquier otra circunstancia de carácter sustantivo que afecte al inmovilizado intangible, tal como garantías, restricciones de titularidad, litigios y situaciones análogas. SIN DATOS.





CERÓN GÓMEZ, JOSÉ
29/04/2022 12:34:53

Esta es una copia auténtica imprimible de un documento electrónico administrativo archivado por la Comunidad Autónoma de Murcia, según artículo 27.3.c) de la Ley 39/2015. Los firmantes y las fechas de firma se muestran en los recuadros. Su autenticidad puede ser contrastada accediendo a la siguiente dirección: <https://sede.carm.es/verificardocumentos> e introduciendo el código seguro de verificación (CSV) CARM-06518683-c7a8-e41a-a098-0050569b34e7



Región de Murcia
Consejería de Mujer, Igualdad,
LGTBI, Familias y Política Social

CUENTAS ANUALES 2021

IMaS instituto murciano
de acción social

6.7.2. INVESTIGACIÓN Y DESARROLLO

GASTOS EN INVESTIGACIÓN Y DESARROLLO
SIN DATOS

CAPITALIZACIÓN DE GASTOS EN INVESTIGACIÓN Y DESARROLLO
SIN DATOS

6.8. ARRENDAMIENTOS FINANCIEROS Y OTRAS OPERACIONES DE NATURALEZA SIMILAR

ARRENDAMIENTOS FINANCIEROS Y OTRAS OPERACIONES DE NATURALEZA SIMILAR
SIN DATOS



6.9. ACTIVOS FINANCIEROS

1. INFORMACIÓN RELACIONADA CON EL BALANCE

a) Conciliación entre la clasificación de activos financieros del balance y las categorías que se establecen de los mismos en la norma de reconocimiento y valoración 8ª Activos Financieros

CLASES Categorías	ACTIVOS FINANCIEROS A LARGO PLAZO						ACTIVOS FINANCIEROS A CORTO PLAZO						TOTAL	
	Inversiones en patrimonio		Valores representativos de deuda		Otras inversiones		Inversiones en patrimonio		Valores representativos de deuda		Otras inversiones			
	Ej. 2021	Ej. 2020	Ej. 2021	Ej. 2020	Ej. 2021	Ej. 2020	Ej. 2021	Ej. 2020	Ej. 2021	Ej. 2020	Ej. 2021	Ej. 2020	Ej. 2021	Ej. 2020
Créditos y partidas a cobrar	0,00	0,00	0,00	0,00	0,00	0,00	0,00	0,00	0,00	0,00	0,00	0,00	0,00	0,00
Inversiones mantenidas hasta vcto.	0,00	0,00	0,00	0,00	0,00	0,00	0,00	0,00	0,00	0,00	0,00	0,00	0,00	0,00
Activos financieros a valor razonable con cambio en resultados	0,00	0,00	0,00	0,00	0,00	0,00	0,00	0,00	0,00	0,00	0,00	0,00	0,00	0,00
Inversiones en entidades del grupo, multigrupo y asociadas	6.010,12	6.010,12	0,00	0,00	0,00	0,00	0,00	0,00	0,00	0,00	0,00	0,00	6.010,12	6.010,12





Activos financieros disponibles para la venta	0,00	6.010,12	0,00	0,00	0,00	0,00	0,00	0,00	0,00	0,00	0,00	0,00	0,00	0,00	6.010,12
Total	6.010,12	6.010,12	0,00	0,00	0,00	0,00	0,00	0,00	0,00	0,00	0,00	0,00	0,00	6.010,12	6.010,12

b) Reclasificación: Sin movimientos.

c) Activos financieros entregados en garantía: Sin movimientos.

d) Correcciones por deterioro de valor.

MOVIMIENTO CUENTAS CORRECTORAS CLASES DE ACTIVOS FINANCIEROS	SALDO INICIAL	DISMINUCIONES DE VALOR POR DETERIORO CREDITICIO DEL EJERCICIO	REVERSIÓN DEL DETERIORO CREDITICIO EN EL EJERCICIO	SALDO FINAL
Activos financieros a Largo Plazo				
Inversiones en patrimonio	0,00	0,00	0,00	0,00
Valores representativos de deuda	0,00	0,00	0,00	0,00
Otras inversiones	0,00	0,00	0,00	0,00
Activos financieros a Corto Plazo				
Inversiones en patrimonio	0,00	0,00	0,00	0,00
Valores representativos de deuda	0,00	0,00	0,00	0,00
Otras inversiones	0,00	0,00	0,00	0,00



**2) INFORMACIÓN RELACIONADA CON LA CUENTA DEL RESULTADO ECONÓMICO PATRIMONIAL.**

a) Resultados del ejercicio netos procedentes de las distintas categorías de activos financieros definidas en la norma de reconocimiento y valoración 8ª Activos financieros.

CATEGORÍAS	INGRESOS DE PARTICIPACIONES EN EL PATRIMONIO	INGRESOS DE VALORES REPRESENTATIVOS DE DEUDA	INGRESO DE CRÉDITOS	DIFERENCIAS DE CAMBIO	DETERIORO DE VALOR Y REVERSIÓN	BENEFICIOS	PÉRDIDAS
Créditos y partidas a cobrar	0,00	0,00	177.880,09	0,00	0,00	0,00	0,00
Inversiones mantenidas hasta el vencimiento	0,00	0,00	0,00	0,00	0,00	0,00	0,00
Activos financieros a valor razonable con cambio en resultados	0,00	0,00	0,00	0,00	0,00	0,00	0,00
Inversiones en entidades del grupo, multigrupo y asociadas	0,00	0,00	0,00	0,00	0,00	0,00	0,00
Activos financieros disponibles para la venta	0,00	0,00	0,00	0,00	0,00	0,00	0,00
TOTAL	0,00	0,00	177.880,09	0,00	0,00	0,00	0,00

b) Ingresos y gastos financieros calculados por aplicación del método del tipo de interés efectivo.

Este organismo no dispone de información sobre ingresos y gastos financieros calculados por aplicación del método del tipo de interés efectivo.





Región de Murcia
Consejería de Mujer, Igualdad,
LGTBI, Familias y Política Social

CUENTAS ANUALES 2021

IMaS instituto murciano
de acción social

3) INFORMACIÓN DE RIESGOS DE TIPO DE CAMBIO Y DE TIPO DE INTERÉS.

Este organismo no dispone de este tipo de riesgos.

4) OTRA INFORMACIÓN QUE AFECTE A LOS ACTIVOS FINANCIEROS.

Este organismo no dispone de otro tipo de información sobre activos financieros.

6.10. PASIVOS FINANCIEROS

1.) Información sobre:

a) Situación y movimientos de las deudas. Deudas a coste amortizado.

SIN DATOS

b) Situación y movimientos de las deudas. Deudas a valor razonable.

SIN DATOS

c) Situación y movimientos de las deudas. Resumen por categorías.

SIN DATOS

2. Líneas de crédito.

SIN DATOS





3. Información sobre los riesgos de tipo de cambio y de tipo de interés.

SIN DATOS

4. Aavales y otras garantías concedidas.

SIN DATOS

5. Otra información.

- a) Importe de las deudas con garantía real. SIN DATOS
- b) Deudas impagadas durante el ejercicio y situación del impago a la fecha de formulación de las cuentas anuales. SIN DATOS.
- c) Otras situaciones distintas del impago que hayan otorgado al prestamista el derecho a reclamar el pago anticipado. SIN DATOS.
- d) Derivados financieros que al cierre del ejercicio sean pasivos a los que no se aplique la contabilidad de coberturas, indicando los motivos por los que se mantiene el instrumento derivado. SIN DATOS.
- e) Cualquier otra información de carácter sustantivo que afecte a los pasivos financieros.

SIN DATOS

6.11. COBERTURAS CONTABLES

SIN DATOS





6.12. ACTIVOS CONSTRUIDOS O ADQUIRIDOS PARA OTRAS ENTIDADES Y OTRAS EXISTENCIAS

INVERSIONES OTROS ENTES PÚBLICOS
SIN DATOS
ACTIVOS CONSTRUIDOS O ADQUIRIDOS PARA OTRAS ENTIDADES
SIN DATOS

6.13. MONEDA EXTRANJERA

SIN DATOS





6.14. TRANSFERENCIAS, SUBVENCIONES Y OTROS INGRESOS Y GASTOS.

1. TRANSFERENCIAS Y SUBVENCIONES RECIBIDAS

TRANSFERENCIAS RECIBIDAS		
DESCRIPCIÓN	ENTIDAD CONCEDENTE	IMPORTE RECONOCIDO EN EL EJERCICIO
PARA GASTOS GENERALES DE FUNCIONAMIENTO	COMUNIDAD AUTÓNOMA DE LA REGIÓN DE MURCIA	247.133.673,69
TOTAL TRANSFERENCIAS CORRIENTES		247.133.673,69
TRANSFERENCIAS DE CAPITAL	COMUNIDAD AUTÓNOMA DE LA REGIÓN DE MURCIA	1.317.604,27
TRANSFERENCIAS DE CAPITAL		1.317.604,27
TOTAL TRANSFERENCIAS		248.451.277,96





SUBVENCIONES RECIBIDAS					
DESCRIPCIÓN	CRITERIO IMPUTACIÓN A RESULTADOS (*)	IMPORTE RECONOCIDO	CUMPLIMIENTO DE CONDICIONES IMPUESTAS	REINTEGROS	
				IMPORTE	CAUSAS
ACTUACIONES COFINANCIADAS POR EL F.S.E.		2.312.000,00	SI		
ACTUACIONES COFINANCIADAS POR EL F.S.E.-POEJ		1.079.627,00	SI		
PERSONAS EN SITUACIÓN DE DEPENDENCIA		38.363.742,00	SI		
PLAN DE DESARROLLO GITANO		29.233,00	SI		
PARA NÓMINAS DEL F.A.S.		80.812,00	SI		
PARA AYUDAS VICTIMAS V. GENERO		150.000,00			
PARA GESTIÓN DE P.N.C.		4.156,00	SI		
BONO SOCIAL TERMICO		3.006.853,68			
ACTUACIONES PACTO ESTADO VIOLENCIA DE GENERO		10.000,00			
FONDO EXTRAORD. E		10.388.427,00			
SUBVENCIONES CORRIENTES		55.424.850,68			





ACTUACIONES COFINANCIADAS POR EL FEDER		160.000,00	SI		
SUBVENCIONES DE CAPITAL		160.000,00			
TOTAL SUBVENCIONES		55.584.850,68			

TRANSFERENCIAS Y SUBVENCIONES CONCEDIDAS

TRANSFERENCIAS CORRIENTES CONCEDIDAS		
NORMATIVA	OBLIGACIONES RECONOCIDAS EN EL EJERCICIO	ENTIDAD RECEPTORA
Ley 1/2021, de 23 de junio, de Presupuestos Generales CARM. 33511	459.939,00	Fundación Murciana para la Tutela y Defensa Judicial de Adultos – Gastos de funcionamiento.
Ley 1/2021, de 23 de junio, de Presupuestos Generales CARM. 42427	137.794,00	A la Fundación Murciana Tutela y Defensa judicial de Adultos Programa Familias Alternativas.
Ley 1/2021, de 23 de junio, de Presupuestos Generales CARM. 47706	3.592,00	A la Fundación Murciana Tutela y Defensa Judicial de Adultos – Crecimiento General Retr21-21.
TOTAL	601.325,00	





SUBVENCIONES CORRIENTES CONCEDIDAS				
NORMATIVA	FINALIDAD	OBLIGACIONES RECONOCIDAS EN EL EJERCICIO	REINTEGROS	
Ley 1/2021, de 23 de junio, de Presupuestos Generales CARM.	Ayuntamiento Águilas. Mantenimiento centro de atención temprana. 37311	127.000,00		
Ley 1/2021, de 23 de junio, de Presupuestos Generales CARM.	Ayuntamiento Alcantarilla. Mantenimiento centro de atención temprana. 37312	88.003,00		
Ley 1/2021, de 23 de junio, de Presupuestos Generales CARM.	Ayuntamiento Alhama. Mantenimiento centro de atención temprana y centro ocupacional. 37313	54.483,00		
Ley 1/2021, de 23 de junio, de Presupuestos Generales CARM.	Ayuntamiento Cieza. Mantenimiento centro de atención temprana. 37314	135.312,00		
Ley 1/2021, de 23 de junio, de Presupuestos Generales CARM.	Ayuntamiento Fortuna. Mantenimiento centro de atención temprana y centro ocupacional. 37315	70.896,00		
Ley 1/2021, de 23 de junio, de Presupuestos Generales CARM.	Ayuntamiento Puerto Lumbreras. Mantenimiento centro de atención temprana. 37318	93.159,00		
Ley 1/2021, de 23 de junio, de Presupuestos Generales CARM.	Mancomunidad Río Mula. Mantenimiento centro de atención 37318	138.611,00		





	temprana. 37319			
Ley 1/2021, de 23 de junio, de Presupuestos Generales CARM.	Ayuntamiento Molina de Segura. Mantenimiento centro de atención temprana. 37320	93.387,00		
Ley 1/2021, de 23 de junio, de Presupuestos Generales CARM.	Ayuntamiento Totana. Mantenimiento centro de atención temprana y centro ocupacional. 37321	102.004,00		
Ley 1/2021, de 23 de junio, de Presupuestos Generales CARM.	Ayuntamiento Yecla. Mantenimiento centro de atención temprana. 37323	170.879,00		
Ley 1/2021, de 23 de junio, de Presupuestos Generales CARM.	Ayuntamiento Torres de Cotillas. Mantenimiento centro de atención temprana. 37325	81.675,00		
Ley 1/2021, de 23 de junio, de Presupuestos Generales CARM.	Ayuntamiento de Mazarrón. Mantenimiento centro de atención temprana y c. ocupacional. 41189	128.888,00		
Ley 1/2021, de 23 de junio, de Presupuestos Generales CARM.	Ayuntamiento Abarán. Mantenimiento centro desarrollo infantil y atención temprana y centro día. 41204	53.472,00		
Ley 1/2021, de 23 de junio, de Presupuestos Generales CARM.	Ayuntamiento Archena. Mantenimiento centro desarrollo infantil y atención temprana y centro día. 41205	57.851,00		
Ley 1/2021, de 23 de junio, de Presupuestos Generales CARM.	Ayuntamiento Blanca .Mantenimiento centro desarrollo infantil y atención temprana.	11.719,00		





	41206			
Ley 1/2021, de 23 de junio, de Presupuestos Generales CARM.	Ayuntamiento Lorca. Mantenimiento centro de atención temprana. 41713	249.963,00		
Decreto 189/2021, de 4 de noviembre. (BORM nº 255, de 4/11/21).	A Entidades Locales. Subv. Centros pers. con discap. COVID-19. 47363	121.407,63		
Decreto 190/2021, de 4 de noviembre. (BORM nº 255, de 4/11/21).	A empresas privadas. Subv. Centros pers. con discap. COVID-19 47364	68.755,00		
Ley 1/2021, de 23 de junio, de Presupuestos Generales CARM.	A Jesús Abandonado – Mantenimiento albergue 45412	255.500,00		
Ley 1/2021, de 23 de junio, de Presupuestos Generales CARM.	A Hospitalidad Santa Teresa – Mantenimiento Albergue. 46183	150.000,00		
Ley 1/2021, de 23 de junio, de Presupuestos Generales CARM.	A Cáritas Diócesis Cartagena – Mantenimiento Vivienda Acogida Personas Inmigrantes 46682	9.100,00		
Ley 1/2021, de 23 de junio, de Presupuestos Generales CARM.	FASEN. Programa de personas con con discapacidad. 11979	91.216,00		
Ley 1/2021, de 23 de junio, de Presupuestos Generales CARM.	FAMDIF. Actividades y servicios Federación y Asociaciones miembros. 11980	579.591,00		
Ley 1/2021, de 23 de junio, de Presupuestos Generales CARM.	Federación de Sordos. Actividades y Servicios. 11991	89.122,00		
Ley 1/2021, de 23 de junio, de Presupuestos Generales CARM.	FADIS. Actividades y servicios Federación y Asociaciones miembros. 11997	579.105,00		
Ley 1/2021, de 23 de junio, de Presupuestos Generales CARM.	ASPAYM. Desarrollo de actividades y	53.690,00		





	servicios. 21071			
Ley 1/2021, de 23 de junio, de Presupuestos Generales CARM.	FEAPS. Federación plena inclusión Reg. Murcia actividades, servicios y mantenimiento asociaciones miembros. 21889	2.293.795,00		
Ley 1/2021, de 23 de junio, de Presupuestos Generales CARM.	A la asociación Prometeo. Mantenimiento Centro Atención Temprana. 41714	59.645,00		
Ley 1/2021, de 23 de junio, de Presupuestos Generales CARM.	Federación Plena Inclusión-Región de Murcia promoción autonomía alojamientos V.T. rotatoria. 42428	248.898,00		
Ley 1/2021, de 23 de junio, de Presupuestos Generales CARM.	DISMO Atención Temprana. 42988	35.590,00		
Ley 1/2021, de 23 de junio, de Presupuestos Generales CARM.	ADAMUR Atención Temprana. 43912	90.666,00		
Ley 1/2021, de 23 de junio, de Presupuestos Generales CARM.	ASINTER Atención Temprana. 43913	65.949,00		
Ley 1/2021, de 23 de junio, de Presupuestos Generales CARM.	ASTEAMUR Atención Temprana. 43914	95.477,00		
Ley 1/2021, de 23 de junio, de Presupuestos Generales CARM.	ADIVAR Atención Temprana. 45413	10.728,00		
Ley 1/2021, de 23 de junio, de Presupuestos Generales CARM.	D'GENES Atención Temprana. 45414	36.863,00		
Ley 1/2021, de 23 de junio, de Presupuestos Generales CARM.	FASEN. Mantenimiento Centro Atención Temprana. 47203	543.850,00		
Ley 1/2021, de 23 de junio, de Presupuestos Generales CARM.	PREDIF. Actividades y servicios. 47204	5.163,00		
Decreto 190/2021, de 28 de octubre. (BORM nº 255, de 04/11/21).	A Entidades sin ánimo de lucro. Subvenciones centros de personas con	694.020,00		





	discapacidad. COVID-19. 47365			
Ley 39/2006, de 14 de diciembre, de Promoción de la Autonomía Personal y Atención a las personas en situación de dependencia (BOE 12/05/2006). Real Decreto 1051/2013, de 27 de diciembre.	Prestación económica vinculada al servicio de atención residencial a personas con discapacidad. 38834	15.257,76		
Ley 39/2006, de 14 de diciembre, de Promoción de la Autonomía Personal y Atención a las personas en situación de dependencia (BOE 12/05/2006). Real Decreto 1051/2013, de 27 de diciembre.	Prestación Económica Vinculada Servicio Enfermos Mentales Crónicos. 39943	17.683,98		
Ley 39/2006, de 14 de diciembre, de Promoción de la Autonomía Personal y Atención a las personas en situación de dependencia (BOE 12/05/2006). Real Decreto 1051/2013, de 27 de diciembre.	Prestación vinculada Servicio Ayuda a domicilio. 42264	114.957,72		
Ley 39/2006, de 14 de diciembre, de Promoción de la Autonomía Personal y Atención a las personas en situación de dependencia (BOE 12/05/2006). Real Decreto 1051/2013, de 27 de diciembre.	Prestación vinculada al servicio de centro de día. 43582	22.502,71		
Ley 39/2006, de 14 de diciembre, de Promoción de la Autonomía Personal y Atención a las personas en situación de dependencia (BOE 12/05/2006). Real Decreto 1051/2013, de 27 de diciembre.	Prestación vinculada al servicio de promoción de autonomía personal. 43583	432.424,13		
Decreto 220/2021, de 18 de noviembre. (BORM nº 269, de 18-11-21).	Al sector público local. Financiación de gastos Covid-19 en centros personas mayores 21-21. 47952	36.743,00		
Decreto 220/2021, de 18 de noviembre. (BORM nº 269, de 18-11-21).	A empresas privadas. Financiación de gastos Covid-19 en centros personas mayores 21-21. 47953	1.025.261,00		
Decreto 220/2021, de 18 de noviembre. (BORM nº 269, de 18-11-21).	A entidades sin ánimo de lucro. Financiación de gastos Covid-19 en centros personas 21-21.	671.059,00		





		47954		
Ley 39/2006, de 14 de diciembre, de Promoción de la Autonomía Personal y Atención a las personas en situación de dependencia (BOE 12/05/2006). Real Decreto 1051/2013, de 27 de diciembre.	Prestación económica vinculada al servicio de atención residencial a personas mayores.	37754	2.441.773,37	
Ley 39/2006, de 14 de diciembre, de Promoción de la Autonomía Personal y Atención a las personas en situación de dependencia (BOE 12/05/2006). Real Decreto 1051/2013, de 27 de diciembre.	Prestación económica vinculada al servicio de ayuda a domicilio.	39173	2.008.339,99	
Ley 39/2006, de 14 de diciembre, de Promoción de la Autonomía Personal y Atención a las personas en situación de dependencia (BOE 12/05/2006). Real Decreto 1051/2013, de 27 de diciembre.	Prestaciones vinculadas al Servicio de Estancias Diurnas.	39932	216.544,51	
Ley 39/2006, de 14 de diciembre, de Promoción de la Autonomía Personal y Atención a las personas en situación de dependencia (BOE 12/05/2006). Real Decreto 1051/2013, de 27 de diciembre.	Prestaciones económicas vinculadas a SPM.	47764	15.061,86	
Decreto 144/2021, de 22 de julio de 2021. (BORM nº 171, de 27/07/21).	Plan Desarrollo Gitano.	11967	500.000,00	
Ley 1/2021, de 23 de junio, de Presupuestos Generales CARM. Derogadas por el Art.7 del R.D.Ley 5/1992 de 21 de julio. Se mantienen los derechos adquiridos al amparo de la legislación específica que lo regula (R.D. 2620/1981 de 24 de julio).	Pensiones del FAS.	11588	79.725,52,00	
Orden de 21 de noviembre de 2017 de la Consejería de Familia e Igualdad de Oportunidades. (BORM nº 285 de 12/12/17).	Ayudas Periódicas de Inserción y Protección Social.	10294	484.965,00	
Orden de 28 de mayo de 2018. (BORM nº 124, de 31-5-2018). Resolución de 15 de junio de 2021, del Director Gerente del IMAS. (BORM nº 140, de 21/06/2021).	Ayudas individualizadas a personas con discapacidad.	20587	957.375,33	
Orden de 10 de marzo de 2008, de la Consejería de Política Social, Mujer e Inmigración. (BORM nº 81, 08/04/08)	Ayudas mujeres víctimas violencia género.	36019	216.921,60	





Orden de 18 de septiembre de 2017.(BORM nº 221, 23/09/2017) Resolución de 15 de junio de 2021 del Director Gerente del IMAS.	Ayudas para programas de integración sociolaboral. 45013	600.000,00		
Orden de 28 de mayo de 2018. (BORM nº 124, de 31/05/2018). Resolución de 15 de junio de 2021, del Director Gerente del IMAS. (BORM nº 140, de 21/06/2021).	Ayudas individualizadas a personas mayores. 45906	771.512,23		
Orden de 5 de noviembre de 2020. (BORM Nº 260, de 9/11/20). Resolución de 4 de diciembre de 2020, de la Directora Gerente del IMAS. (BORM nº 289, de 15/12/2020).	Ayudas a determinados sectores de la población por impacto del Covid-19. 47361	48.811,65		
Ley 39/2006, de 14 de diciembre, de Promoción de la Autonomía Personal y Atención a las personas en situación de dependencia (BOE 12/05/2006). Real Decreto 1051/2013, de 27 de diciembre.	Prestación Económica para Cuidados en el Entorno Familiar. Ley de Dependencia. 37654	56.256.253,49		
Ley 39/2006, de 14 de diciembre, de Promoción de la Autonomía Personal y Atención a las personas en situación de dependencia (BOE 12/05/2006). Real Decreto 1051/2013, de 27 de diciembre.	Atrasos Prestación Económica para Cuidados Familiares. Ley de Dependencia. 44636	2.944.555,14		
Ley 3/2007, de 16 de marzo, de Renta Básica de Inserción de la CC.AA. Decreto 163/2017, de 31 de mayo. (BORM nº 126, de 02/06/2017).	Renta básica de Inserción de la CARM. 38572	10.880.840,19		
Ley 7/2009, de 2 de noviembre de 2009. (BORM nº 264, de 14/11/2009) Decreto 105/2012, de 27 de julio de 2012. (BORM nº 176, de 27/07/2012).	Ayudas a las Víctimas del Terrorismo. 44998	4.572,80		
Orden de 29 de mayo de 2018. (BORM nº 128, de 05/06/2018). Resolución de 17 de diciembre de 2021, del Director Gerente del IMAS.	EMPLEABILIDAD ONG. 43560	2.796.614,00		
Orden de 6 de junio de 2018. (BORM nº 132, de 11/06/2018).	Empleabilidad Garantía Juvenil.	1.021.541,20		





Resolución de 29 de julio de 2020, de la Directora Gerente del IMAS.(BORM nº 179, de 04/08/2020).	43562			
Decreto 250/2021, de 25 de noviembre de 2021. (BORM nº. 279, de 2-12-2021).	A la Fundación Secretariado Pueblo Gitano. Itinerarios personalizados. 46683	56.000,00		
TOTAL		92.472.729,81		

6.15. PROVISIONES Y CONTINGENCIAS

1) INFORMACIÓN SOBRE PROVISIONES, SALVO LAS RELATIVAS A AVALES Y OTRAS GARANTÍAS CONCEDIDAS

DESCRIPCIÓN / NÚMERO DE CUENTA	Saldo inicial	Aumentos	Disminuciones	Saldo final
A LARGO PLAZO	802.480,41	1.357.523,42	802.480,41	1.357.523,42
142 - PROVISIÓN A LARGO PLAZO PARA RESPONSABILIDADES	802.480,41	1.357.523,42	802.480,41	1.357.523,42
A CORTO PLAZO		100.083,16		100.083,16
582 - PROVISIÓN A CORTO PLAZO PARA RESPONSABILIDADES		100.083,16		100.083,16





2) INFORMACIÓN SOBRE PASIVOS CONTINGENTES, SALVO LOS RELATIVOS A AVALES Y OTRAS GARANTÍAS CONCEDIDAS:

CUENTA	IMPORTE	NATURALEZA DE LA OBLIGACIÓN ASUMIDA
(142) PROVISIÓN A LARGO PLAZO	1.357.523,42	PROVISIÓN PARA PLEITOS, LITIGIOS Y CONTENCIOSOS
(582) PROVISIÓN A CORTO PLAZO	100.083,16	PROVISIÓN PARA PLEITOS, LITIGIOS Y CONTENCIOSOS

3) INFORMACIÓN SOBRE ACTIVOS CONTINGENTES.

Sin datos.

6.16. INFORMACIÓN SOBRE MEDIO AMBIENTE

Sin datos.

6.17. ACTIVOS EN ESTADO DE VENTA

Sin datos





6.18. PRESENTACIÓN POR ACTIVIDADES DE LA CUENTA DEL RESULTADO ECONÓMICO PATRIMONIAL.

	NOTAS EN LA MEMORIA	EJERCICIO 2021	EJERCICIO 2020
INGRESOS			
Ingresos de gestión ordinaria		294.643.744,41	293.503.469,87
Ingresos financieros		177.880,09	133.651,02
Otros ingresos		8.534.021,02	4.654.748,27
TOTAL INGRESOS	NOTA 23	303.355.645,52	298.291.869,16
GASTOS (PROGRAMAS)			
311B - DIRECCIÓN Y SERVICIOS GENERALES DEL IMAS		-5.826.248,47	-9.380.019,75
313B - PERSONAS CON TRASTORNO MENTAL Y OTROS COLECTIVOS		0,00	-5.250.465,10
313F - PERSONAS CON DISCAPACIDAD		-109.857.058,78	-97.185.495,34
313G - PERSONAS MAYORES		-99.566.060,06	-94.321.782,00
313H - TURISMO SOCIAL		-368.333,67	-330.711,53
313N - VALORACIÓN Y DIAGNÓSTICO		-4.433.280,17	-4.189.498,39





3130 - RECONOCIMIENTO DERECHO PRESTAC.MATERIA DEPENDENCIA		-2.727.415,65	-2.419.835,45
314C - PENSIONES, AYUDAS Y SUBVENCIONES		-83.559.222,63	-84.380.425,86
TOTAL GASTOS	NOTA 23	-306.337.619,43	-297.458.233,42

6.19. OPERACIONES POR ADMINISTRACIÓN DE RECURSOS POR CUENTA DE OTROS ENTES PÚBLICOS

Sin datos

6.20. OPERACIONES NO PRESUPUESTARIAS DE TESORERÍA

1) Estado de deudores no presupuestarios.

ESTADO DE DUDORES NO PRESUPUESTARIOS							
Concepto-Descripción	Saldo a 1 de enero	Modif. Saldo inicial	Cargos realizados en ejercicio	Total deudores	Abonos realizados en ejercicio	Compensaciones	Deudores pendientes cobro a 31 diciembre
44201700- Agencia de Recaudación Deudora Recaud. Ejecutiva	2.970.862,21		4.214.483,91	7.185.346,12	6.033.810,88		1.151.535,24





2) Estado de acreedores no presupuestarios.

ESTADO DE ACREEDORES NO PRESUPUESTARIOS						
Concepto - Descripción	Saldo a 1 de enero	Modif. Saldo inicial	Abonos realizados en ejercicio	Total acreedores	Cargos realizados en ejercicio	Acreedores pendientes pago a 31 diciembre
41900000 OTROS ACREEDORES NO PRESUPUESTARIOS	225,87		62.165.556,41-	62.165.782,28	62.165.445,41	225,87
41902000 APLICACIÓN EMBARGOS			933.198,13-	933.198,13	933.198,13	
41902012 RETENCIONES CUOTAS SINDICALES			23.555,35-	23.555,35	23.555,35	
41902160 RETENCIONES JUDICIALES			65.586,04-	65.586,04	65.586,04	
41902161 RET.FUNDAC.ASOC. y ONG			120,00-	120,00	120,00	
41902220 NÓMINAS ISSORM			48.895.863,02-	48.895.863,02	48.895.863,02	
41902530 INGR. DUPLICADOS O EXCESIVOS	28.711,30		14.153,32-	42.864,62	251,23	42.613,39
41902579 PAGOS DEVUELTOS	817.987,23		251.284,02-	1.069.271,25	268.249,96	801.021,29
41903901 COMUNIDAD AUTÓNOMA ACREEDORA			58.560,97-	58.560,97	58.560,97	
47512002 HACIENDA PÚBLICA ACREED.POR RETENCIONES I.R.P.F	1.019.988,11		8.434.586,76-	9.454.574,87	8.344.812,75	1.109.762,12
47512018 RETENCIONES I.R.P.F ARRENDAMIENTOS DE INMUEBLES	3.457,29		10.990,16-	14.447,45	10.729,20	3.718,25





47602005 RETENCIONES PASIVOS PERSONAL TRANSF.			11.155,62-	11.155,62	11.155,62	
47602010 SEGURIDAD SOCIAL CONTINGENCIAS GENERALES	1.129.062,50		3.629.364,07-	4.758.426,57	4.476.931,53	281.495,04
47612051 CUOTAS MUFACE			5.428,92-	5.428,92	5.428,92	
47702475 HACIENDA PUBLICA I.V.A. REPERCUTIDO	530,20		1.463,34-	1.993,54	1.269,52	724,02
56002032 FIANZ.DEF.Y COMP EN METÁLICO LP			25.355,56-	25.355,56	18.215,56	7.140,00
* Total	2.999.962,50		124.526.221,69-	127.526.184,19	125.279.484,21	2.246.699,98

3) Estado de partidas pendientes de aplicación.

a) Cobros pendientes de aplicación

ESTADO DE PARTIDAS PENDIENTES DE APLICACIÓN						
Cobros pendientes de aplicación						
Concepto - Descripción	Cobros pendientes aplicar a 1 de enero	Modif. Saldo inicial	Cobros realizados en ejercicio	Total cobros pendientes de aplicación	Cobros aplicados en ejercicio	Pendiente de aplicación a 31 diciembre
55400381 REINTEGROS EJERCICIO CORRIENTE PTES. APLICACION			9.763,84		9.763,84	





55400389 FACT.RECTIF.NEG.P.AP			2.052,45			2.052,45
55402170 INGRESOS PENDIENTES APLICACION	12.064,74		361.071.310,97	361.083.375,71	361.070.872,10	12.503,61
55402180 ING.A TRAV.ENT.COLAB.PTES.APL.			14.613.395,56		14.613.395,56	
55402186 INGRESOS AGENCIA RECAUDACION PTES.APLICA	12.975,70		863.500,83	876.476,53	858.945,14	17.531,39
55438101 REINTEGRO SEGURIDAD SOCIAL (IT)	327.033,92		3.407.820,98	3.734.854,90	3.734.854,90	
* Total	352.074,36		379.967.844,63	380.319.918,99	380.287.831,54	32.087,45

a) Pagos pendientes de aplicación

ESTADO DE PARTIDAS PENDIENTES DE APLICACIÓN

Pagos pendientes de aplicación

SIN DATOS





6.21. CONTRATACIÓN ADMINISTRATIVA. PROCEDIMIENTOS DE ADJUDICACIÓN

TIPO DE CONTRATO	PROCEDIMIENTO ABIERTO		PROCEDIMIENTO RESTRINGIDO		PROCEDIMIENTO NEGOCIADO		DIÁLOGO COMPETITIVO	ADJUDICACIÓN DIRECTA	TOTAL
	MULTIPLIC. CRITERIO	ÚNICO CRITERIO	MULTIPLIC. CRITERIO	ÚNICO CRITERIO	CON PUBLICIDAD	SIN PUBLICIDAD			
De obras			0	0	0	0	0	0	
De suministro	1.146.051,45	0	0	0	0	0	0	0	1.146.051,45
Patrimoniales	0	0	0	0	0	0	0	0	0
De gestión de servicios públicos	0	0	0	0	0	0	0	0	0
De Servicios	2.811.071,41	572.855,16	0	0	0	0	0	0	3.383.926,57
De concesión de obra pública	0	0	0	0	0	0	0	0	0
De colaboración entre el sector público y el sector privado	0	0	0	0	0	0	0	0	0
De carácter administrativo especial	0	0	0	0	0	0	0	0	0
Otros	0	0	0	0	0	0	0	0	0
TOTAL	3.957.122,86	572.855,16	0	0	0	386.630,10	0	0	4.529.978,02

Importes referidos I.V.A. excluido





Región de Murcia
Consejería de Mujer, Igualdad,
LGTBI, Familias y Política Social

CUENTAS ANUALES 2021

IMaS instituto murciano
de acción social

6.22. VALORES RECIBIDOS EN DEPÓSITO

SIN DATOS

6.23. INFORMACIÓN PRESUPUESTARIA

6.23.1 PRESUPUESTO CORRIENTE.

6.23.1.1. PRESUPUESTO DE GASTOS

ACREEDORES PRESUPUESTARIOS	
A) ACREEDORES POR OPERACIONES DE GESTIÓN	7.221.977,37
B) OTRAS CUENTAS A PAGAR	
C) DEUDAS CON ENTIDADES DEL GRUPO, MULTIGRUPO Y ASOC.	
D) OTRAS DEUDAS	530.397,98
TOTAL	7.752.375,35





I.M.A.S. - EJERCICIO 2021

LIQUIDACION DEL PRESUPUESTO. MODIFICACIONES DE CRÉDITO POR SECCIÓN

Mes: 1 a 13

Sección	Créd. Extraord.	Supl.Crédito	Ampl.Crédito	Tran.Positivas	Tran.Negativas	Inc.Rtes.Créd	Créd.Gen.Ingresos	Bajas Anul.Rectif	Otras_Modific	Total_Modific
51 I.M.A.S.				16.385.671,39	16.385.671,39-		4.404.885,38			4.404.885,38
* Total				16.385.671,39	16.385.671,39-		4.404.885,38			4.404.885,38

I.M.A.S. - EJERCICIO 2021

LIQUIDACION DEL PRESUPUESTO. MODIFICACIONES DE CREDITO POR CAPITULO

Mes: 1 a 13

Capítulo	Créd. Extraord.	Supl.Crédito	Ampl.Crédito	Tran.Positivas	Tran.Negativas	Inc.Rtes.Créd	Créd.Gen.Ingresos	Bajas Anul.Rectif	Otras_Modific	Total_Modific
1 GASTOS DE PERSONAL				1.601.459,67	1.601.459,67-		1.388.031,70			1.388.031,70
2 GASTOS CORRIENTES EN BIENES Y SERVICIOS				11.243.224,64	13.764.828,64-		10.000,00		98.526,95-	2.610.130,95-
4 TRANSFERENCIAS CORRIENTES				2.718.902,00	690.098,00-		3.006.853,68		4.572,80	5.040.230,48
6 INVERSIONES REALES				552.085,08	329.285,08-				93.954,15	316.754,15
7 TRANSFERENCIAS DE CAPITAL				270.000,00						270.000,00
* Total				16.385.671,39	16.385.671,39-		4.404.885,38			4.404.885,38





ISSO - I.M.A.S. - EJERCICIO 2021

LIQUIDACION DEL PRESUPUESTO. Financiación de modificaciones de crédito por programas y subconceptos.

Mes: 1 a 13

Clasif. Económica	Créd.Extraord	Créd.Suplemen	Créd.Ampliaci	Inc.Remanente	Cr.Ge.Ingreso	Créd.Rectific	Otras_Modific	Tran.Positiva	Tran.Negativa	Total_Modific
	.	.	.	s	s	.	.	s	s	.
40333 BONO SOCIAL TÉRMICO					3.006.853,68					3.006.853,68
42000 PARA GASTOS GENERALES DE FUNCIONAMIENTO					224.289,70					224.289,70
42007 PERSONAS EN SITUACION DE DEPENDENCIA					1.163.742,00					1.163.742,00
42016 ACTUACIONES PACTO DE ESTADO VIOLENCIA DE					10.000,00					10.000,00
* Total					4.404.885,38					4.404.885,38

I.M.A.S. - EJERCICIO 2021

Remanentes de Crédito

Partida Presupuestaria / Descripción	Remanente Compromt.	Remanent.No Comprom.	Total
10000 RETRIBUCIONES BÁSICAS		164,64	164,64
10001 OTRAS REMUNERACIONES		440,02	440,02
12000 SUELDO		13.805,55	13.805,55





12001 TRIENIOS		2.999,96	2.999,96
12002 COMPLEMENTO DE DESTINO		6.927,25	6.927,25
12003 COMPLEMENTO ESPECÍFICO DEL PUESTO DE TRABAJO		10.354,40	10.354,40
12005 OTRAS REMUNERACIONES		622,65	622,65
12007 COMPLEMENTO DE CARRERA		688,80	688,80
12100 SUELDO		7.145,19	7.145,19
12101 TRIENIOS		1.725,36	1.725,36
12102 COMPLEMENTO DE DESTINO		2.527,98	2.527,98
12103 COMPLEMENTO ESPECÍFICO DEL PUESTO DE TRABAJO		588,13	588,13
12105 OTRAS REMUNERACIONES		1.303,54	1.303,54
12107 COMPLEMENTO DE CARRERA		202,00	202,00
12400 SUELDO		3.015,76	3.015,76
12402 COMPLEMENTO DE DESTINO		1.770,50	1.770,50
12403 COMPLEMENTO ESPECIFICO DEL PUESTO DE TRABAJO		1.693,07	1.693,07
12405 OTRAS REMUNERACIONES		248,53	248,53
15100 GRATIFICACIONES POR SERVICIOS EXTRAORDINARIOS		3.976,87	3.976,87
16000 SEGURIDAD SOCIAL		28.779,85	28.779,85
20200 ARRENDAMIENTOS DE EDIFICIOS		929,63-	929,63-
20400 ARRENDAMIENTOS DE MATERIAL DE TRANSPORTE		6.500,00	6.500,00
21200 EDIFICIOS		22.665,60	22.665,60
21201 OTRAS CONSTRUCCIONES		986,65-	986,65-
21300 MAQUINARIA		516,45	516,45
21301 INSTALACIONES	0,01	725,37-	725,36-
21302 UTILLAJE		140,00	140,00





21400 ELEMENTOS DE TRANSPORTE		629,20-	629,20-
21600 EQUIPOS PARA PROCESOS DE INFORMACIÓN		651,69	651,69
22000 ORDINARIO NO INVENTARIABLE		2.861,13	2.861,13
22001 PRENSA, REVISTAS, LIBROS Y OTRAS PUBLICACIONES			
22002 MATERIAL INFORMÁTICO NO INVENTARIABLE		141,35-	141,35-
22100 ENERGÍA ELÉCTRICA	90.672,22	8.909,81	99.582,03
22101 AGUA		897,04	897,04
22103 COMBUSTIBLE Y CARBURANTES PARA AUTOMOCION	10.886,42		10.886,42
22104 VESTUARIO		75,44	75,44
22109 OTROS SUMINISTROS		1.236,53-	1.236,53-
22201 POSTALES Y TELEGRÁFICAS	27.096,65	8.086,58-	19.010,07
22300 TRANSPORTES		498,00-	498,00-
22409 DE OTROS RIESGOS		180.000,00	180.000,00
22500 ESTATALES			
22501 AUTONÓMICOS		22,62	22,62
22502 LOCALES		85,00	85,00
22603 JURÍDICOS, CONTENCIOSOS		2.880,00	2.880,00
22605 REMUNERACIONES A AGENTES MEDIADORES INDEPENDIENTES		2.930,00	2.930,00
22606 REUNIONES, CONFERENCIAS Y CURSOS		172,42	172,42
22700 LIMPIEZA Y ASEO	0,02	26.428,65-	26.428,63-
22709 OTROS		42.560,40	42.560,40
23001 REEMBOLSO DE GASTOS DE ALTOS CARGOS		126,00	126,00
23101 DE ALTOS CARGOS		583,20	583,20
23102 DEL PERSONAL			





35000 INTERESES DE DEMORA			
43107 A LA FUNDACIÓN MURCIANA TUTELA Y DEF.JUDIC.ADULTOS			
62100 EDIFICIOS		50.392,95-	50.392,95-
62101 OTRAS CONSTRUCCIONES		48.000,00	48.000,00
62400 UTILLAJE		43,56-	43,56-
62500 FONDO ARTÍSTICO			
62600 MOBILIARIO Y ENSERES		57,07	57,07
62800 ELEMENTOS DE TRANSPORTE	27.333,90	2.666,10	30.000,00
63100 EDIFICIOS		10.000,00	10.000,00
63700 EQUIPOS PARA PROCESOS DE INFORMACIÓN		0,35	0,35
64500 APLICACIONES INFORMÁTICAS		289,57	289,57
73107 A LA FUNDACIÓN MURCIANA TUTELA Y DEF.JUDIC.ADULTOS			
* 311B DIRECCIÓN Y SERVICIOS GENERALES DEL IMAS	155.989,22	332.471,47	488.460,69
** 5101 DIRECCIÓN Y GERENCIA DEL IMAS	155.989,22	332.471,47	488.460,69
10000 RETRIBUCIONES BÁSICAS		161,24	161,24
10001 OTRAS REMUNERACIONES		358,00	358,00
12000 SUELDO		52.481,05	52.481,05
12001 TRIENIOS		64.978,48	64.978,48
12002 COMPLEMENTO DE DESTINO		24.447,53	24.447,53
12003 COMPLEMENTO ESPECÍFICO DEL PUESTO DE TRABAJO		37.226,05	37.226,05
12004 COMPLEMENTOS PERSONALES Y TRANSITORIOS		2.659,75	2.659,75
12005 OTRAS REMUNERACIONES		17.135,92-	17.135,92-
12007 COMPLEMENTO DE CARRERA		9.873,48	9.873,48
12100 SUELDO		2.839,19	2.839,19





12101 TRIENIOS		4.769,54	4.769,54
12102 COMPLEMENTO DE DESTINO		1.324,34	1.324,34
12103 COMPLEMENTO ESPECÍFICO DEL PUESTO DE TRABAJO		2.037,85	2.037,85
12105 OTRAS REMUNERACIONES		831,16	831,16
12107 COMPLEMENTO DE CARRERA		10.295,33	10.295,33
12400 SUELDO		99.300,38	99.300,38
12401 TRIENIOS		31.123,38	31.123,38
12402 COMPLEMENTO DE DESTINO		77.192,07	77.192,07
12403 COMPLEMENTO ESPECIFICO DEL PUESTO DE TRABAJO		36.662,90	36.662,90
12405 OTRAS REMUNERACIONES		81.679,59-	81.679,59-
12407 COMPLEMENTO DE CARRERA		10.987,26	10.987,26
15100 GRATIFICACIONES POR SERVICIOS EXTRAORDINARIOS		4.682,83	4.682,83
16000 SEGURIDAD SOCIAL		463.756,80	463.756,80
20300 ARRENDAMIENTOS DE MAQUINARIA			
20800 ARRENDAMIENTOS DE OTRO INMOVILIZADO MATERIAL		5.296,96	5.296,96
21200 EDIFICIOS		20.573,35	20.573,35
21201 OTRAS CONSTRUCCIONES		18.292,76-	18.292,76-
21300 MAQUINARIA		6.453,91-	6.453,91-
21301 INSTALACIONES	486,66	35.793,20	36.279,86
21302 UTILLAJE	2.360,71	19.979,33	22.340,04
21400 ELEMENTOS DE TRANSPORTE		4.259,00	4.259,00
21500 MOBILIARIO Y ENSERES		319,35	319,35
22000 ORDINARIO NO INVENTARIABLE	253,63	1.505,66	1.759,29
22001 PRENSA, REVISTAS, LIBROS Y OTRAS PUBLICACIONES		557,72	557,72





CUENTAS ANUALES 2021

22002 MATERIAL INFORMÁTICO NO INVENTARIABLE		1.276,49	1.276,49
22100 ENERGÍA ELÉCTRICA	45.852,76	16.584,08-	29.268,68
22101 AGUA		4.043,55-	4.043,55-
22102 GAS	34.072,94	26.096,21	60.169,15
22104 VESTUARIO		20.480,13-	20.480,13-
22105 PRODUCTOS ALIMENTICIOS	91.028,29	93.170,71	184.199,00
22106 PRODUCTOS FARMACÉUTICOS Y MATERIAL SANITARIO	11.608,87	630.322,05	641.930,92
22107 COMBUSTIBLE Y CARBURANTES CALEFACCION Y OTROS USOS		2.110,17-	2.110,17-
22109 OTROS SUMINISTROS	1.963,44	221.621,07-	219.657,63-
22300 TRANSPORTES	57.095,99	100.456,88-	43.360,89-
22502 LOCALES		10,82	10,82
22601 ATENCIONES PROTOCOLARIAS Y REPRESENTATIVAS			
22603 JURÍDICOS, CONTENCIOSOS		52.987,65	52.987,65
22606 REUNIONES, CONFERENCIAS Y CURSOS		5.302,01-	5.302,01-
22609 OTROS GASTOS DIVERSOS		13.996,42	13.996,42
22700 LIMPIEZA Y ASEO	27.138,45	194.111,32	221.249,77
22701 SEGURIDAD	1.195,05	34.434,41	35.629,46
22706 ESTUDIOS Y TRABAJOS TÉCNICOS		383,20-	383,20-
22707 ESTUDIOS Y TRAB.TECN. INFORMATIC.YPROCESO DE DATOS		4.984,84	4.984,84
22709 OTROS	8.489,27	24.283,54	32.772,81
23101 DE ALTOS CARGOS		82,50-	82,50-
23102 DEL PERSONAL		263,00	263,00
26001 PRESTACIÓN DE SERVICIOS A PERSONAS DISCAPACITADAS	110.997,28	350.516,24-	239.518,96-
26006 PRESTACIÓN DE SERVICIOS DE ESTANCIAS DIURNAS	150.502,32	1.053.868,24	1.204.370,56





26007 PRESTACIÓN SERVICIOS A ENFERMOS MENTALES CRÓNICOS	24.906,16	123.769,69-	98.863,53-
26008 PROYECTO VIVIENDAS TUTELADAS	69.797,30	176.522,06-	106.724,76-
46105 ATENCION DE PERSONAS CON DISCAPACIDAD		78.592,37	78.592,37
47199 OTRAS ACTUACIONES MAT.DE PROTECCION Y PROM.SOCIAL			
48102 COLECTIVOS DESFAVOREC. O CON RIESGO EXCLUS.SOCIAL			
48105 ATENCION A PERSONAS CON DISCAPACIDAD		93.806,00	93.806,00
48114 PRESTACIONES ECONOMICAS LEY DE DEPENDENCIA		27.166,70	27.166,70
62100 EDIFICIOS		244.631,59	244.631,59
62200 INSTALACIONES TÉCNICAS		40.000,00	40.000,00
62400 UTILLAJE		38.614,70-	38.614,70-
62501 FONDO BIBLIOGRÁFICO		239,60	239,60
62600 MOBILIARIO Y ENSERES		51.994,59-	51.994,59-
62700 EQUIPOS PARA PROCESOS DE INFORMACIÓN		0,10	0,10
62900 OTROS ACTIVOS MATERIALES		10.036,03-	10.036,03-
63000 TERRENOS Y BIENES NATURALES		47.000,00	47.000,00
63100 EDIFICIOS		30.209,59	30.209,59
63600 MOBILIARIO Y ENSERES		74.579,46-	74.579,46-
64500 APLICACIONES INFORMÁTICAS		1.515,62	1.515,62
76101 INVERSIONES CENTROS Y RESID.PERS. CON DISCAPACIDAD		8.413,00	8.413,00
77199 OTRAS INVER.MAT.PROTECCION Y PROMOCION SOCIAL			
78101 INVERSIONES EN CENTROS Y RESIDENCIAS DE P.C.D.		1.867,40	1.867,40
* 313F PERSONAS CON DISCAPACIDAD Y OTROS COLECTIVOS	637.749,12	2.408.862,31	3.046.611,43
12000 SUELDO		9.174,34	9.174,34
12001 TRIENIOS		298,64	298,64





12002 COMPLEMENTO DE DESTINO		5.365,24	5.365,24
12003 COMPLEMENTO ESPECÍFICO DEL PUESTO DE TRABAJO		5.312,24	5.312,24
12005 OTRAS REMUNERACIONES		2.612,92	2.612,92
12007 COMPLEMENTO DE CARRERA		301,32	301,32
12100 SUELDO		4.385,84	4.385,84
12101 TRIENIOS		44,00	44,00
12102 COMPLEMENTO DE DESTINO		2.079,81	2.079,81
12103 COMPLEMENTO ESPECÍFICO DEL PUESTO DE TRABAJO		2.043,35	2.043,35
12105 OTRAS REMUNERACIONES		1.251,66	1.251,66
12107 COMPLEMENTO DE CARRERA		25,00	25,00
12400 SUELDO		308,95	308,95
12402 COMPLEMENTO DE DESTINO		157,83	157,83
12403 COMPLEMENTO ESPECIFICO DEL PUESTO DE TRABAJO		185,77	185,77
12405 OTRAS REMUNERACIONES		60,56	60,56
15100 GRATIFICACIONES POR SERVICIOS EXTRAORDINARIOS		1.796,50	1.796,50
16000 SEGURIDAD SOCIAL		3.863,32	3.863,32
21200 EDIFICIOS		1.810,59-	1.810,59-
21300 MAQUINARIA		1.333,42-	1.333,42-
21301 INSTALACIONES	0,05	15.005,30	15.005,35
22000 ORDINARIO NO INVENTARIABLE		123,87-	123,87-
22100 ENERGÍA ELÉCTRICA	27.536,88	5.963,71	33.500,59
22101 AGUA	550,22	6.406,07	6.956,29
22102 GAS	318,33	32,37	350,70
22104 VESTUARIO		1.349,60	1.349,60





CUENTAS ANUALES 2021

22107 COMBUSTIBLE Y CARBURANTES CALEFACCION Y OTROS USOS		6.700,00	6.700,00
22109 OTROS SUMINISTROS		39.413,09	39.413,09
22200 TELEFÓNICAS		1.000,00	1.000,00
22700 LIMPIEZA Y ASEO	0,01	12.415,37	12.415,38
22701 SEGURIDAD	0,21		0,21
22709 OTROS	832,56		832,56
63600 MOBILIARIO Y ENSERES			
* 313H TURISMO SOCIAL	29.238,26	124.284,92	153.523,18
** 5102 D.G.PERSONAS CON DISCAPACIDAD	666.987,38	2.533.147,23	3.200.134,61
10000 RETRIBUCIONES BÁSICAS		161,24	161,24
10001 OTRAS REMUNERACIONES		2.410,00	2.410,00
12000 SUELDO		78.227,61	78.227,61
12001 TRIENIOS		84.179,56	84.179,56
12002 COMPLEMENTO DE DESTINO		30.103,63	30.103,63
12003 COMPLEMENTO ESPECÍFICO DEL PUESTO DE TRABAJO		27.795,81	27.795,81
12004 COMPLEMENTOS PERSONALES Y TRANSITORIOS		504,24	504,24
12005 OTRAS REMUNERACIONES		49.907,32-	49.907,32-
12007 COMPLEMENTO DE CARRERA		2.538,71	2.538,71
12100 SUELDO		2.365,18	2.365,18
12101 TRIENIOS		7.778,86	7.778,86
12102 COMPLEMENTO DE DESTINO		281,15	281,15
12103 COMPLEMENTO ESPECÍFICO DEL PUESTO DE TRABAJO		3.817,11	3.817,11
12105 OTRAS REMUNERACIONES		1.432,27	1.432,27
12107 COMPLEMENTO DE CARRERA		8.350,16	8.350,16





12400 SUELDO			68.483,79	68.483,79
12401 TRIENIOS			31.796,75	31.796,75
12402 COMPLEMENTO DE DESTINO			73.058,17	73.058,17
12403 COMPLEMENTO ESPECIFICO DEL PUESTO DE TRABAJO			29.329,01	29.329,01
12405 OTRAS REMUNERACIONES			48.499,40-	48.499,40-
12407 COMPLEMENTO DE CARRERA			2.780,00	2.780,00
13100 SALARIOS		71,98	110,72	182,70
13101 ANTIGÜEDAD		36,24		36,24
13102 COMPLEMENTO DE PUESTO DE TRABAJO		40,34	21,96	62,30
15100 GRATIFICACIONES POR SERVICIOS EXTRAORDINARIOS			3.263,96	3.263,96
16000 SEGURIDAD SOCIAL			329.383,61	329.383,61
21200 EDIFICIOS		640,00	41.281,92	41.921,92
21201 OTRAS CONSTRUCCIONES			9.895,10-	9.895,10-
21300 MAQUINARIA			16.766,54-	16.766,54-
21301 INSTALACIONES		591,84	67.709,31	68.301,15
21302 UTILLAJE		6.455,35	7.031,90	13.487,25
21400 ELEMENTOS DE TRANSPORTE			38,00	38,00
21500 MOBILIARIO Y ENSERES			13.904,75-	13.904,75-
22000 ORDINARIO NO INVENTARIABLE			14.402,58-	14.402,58-
22001 PRENSA, REVISTAS, LIBROS Y OTRAS PUBLICACIONES			20.480,03	20.480,03
22002 MATERIAL INFORMÁTICO NO INVENTARIABLE			2.619,97-	2.619,97-
22100 ENERGÍA ELÉCTRICA		338.271,60	282.586,00	620.857,60
22101 AGUA			28.486,35	28.486,35
22102 GAS		70.632,68	90.130,63	160.763,31





Región de Murcia
Consejería de Mujer, Igualdad,
LGTBI, Familias y Política Social

CUENTAS ANUALES 2021

IMAS instituto murciano
de acción social

22104 VESTUARIO		18.604,89	18.604,89
22105 PRODUCTOS ALIMENTICIOS	145.927,68	240.480,51-	94.552,83-
22106 PRODUCTOS FARMACÉUTICOS Y MATERIAL SANITARIO	758,30	887.498,56	888.256,86
22107 COMBUSTIBLE Y CARBURANTES CALEFACCION Y OTROS USOS		3.043,84-	3.043,84-
22109 OTROS SUMINISTROS	15.635,77	272.894,14-	257.258,37-
22200 TELEFÓNICAS		811,47-	811,47-
22300 TRANSPORTES		14.268,08	14.268,08
22501 AUTONÓMICOS		505,75-	505,75-
22502 LOCALES		14,15	14,15
22602 PUBLICIDAD Y PROPAGANDA		2.664,85-	2.664,85-
22606 REUNIONES, CONFERENCIAS Y CURSOS		25.562,21	25.562,21
22609 OTROS GASTOS DIVERSOS		1.817,77-	1.817,77-
22700 LIMPIEZA Y ASEO	53.891,49	15.144,51-	38.746,98
22701 SEGURIDAD	9.797,40	71.143,76-	61.346,36-
22706 ESTUDIOS Y TRABAJOS TÉCNICOS		20.957,00	20.957,00
22707 ESTUDIOS Y TRAB.TECN. INFORMATIC.YPROCESO DE DATOS		12.244,84	12.244,84
22709 OTROS		158.018,82	158.018,82
23001 REEMBOLSO DE GASTOS DE ALTOS CARGOS		38,00	38,00
23002 DEL PERSONAL		406,00	406,00
23101 DE ALTOS CARGOS		395,40-	395,40-
23102 DEL PERSONAL		5.009,60	5.009,60
26002 PRESTACIÓN DE SERVICIOS A MAYORES	1.128.719,64	344.804,99-	783.914,65
26006 PRESTACIÓN DE SERVICIOS DE ESTANCIAS DIURNAS	952.261,61	877.734,60	1.829.996,21
26009 PRESTACION DE OTROS SERVICIOS SOCIALES	2.330.934,18	3.691.817,84	6.022.752,02





35000 INTERESES DE DEMORA			
46104 ATENCION DE PERSONAS MAYORES			
47199 OTRAS ACTUACIONES MAT.DE PROTECCION Y PROM.SOCIAL		9.529,00	9.529,00
48104 ATENCION DE PERSONAS MAYORES		87.408,00	87.408,00
48114 PRESTACIONES ECONOMICAS LEY DE DEPENDENCIA		418.280,27	418.280,27
62100 EDIFICIOS	0,01	132.715,70	132.715,71
62200 INSTALACIONES TÉCNICAS		15.768,01-	15.768,01-
62400 UTILLAJE		748,00-	748,00-
62600 MOBILIARIO Y ENSERES		16.736,07-	16.736,07-
63100 EDIFICIOS		71.930,65-	71.930,65-
63200 INSTALACIONES TÉCNICAS		105.912,00	105.912,00
63600 MOBILIARIO Y ENSERES		14.407,67-	14.407,67-
* 313G PERSONAS MAYORES	5.054.666,11	6.562.644,15	11.617.310,26
** 5103 D.G.PERSONAS MAYORES	5.054.666,11	6.562.644,15	11.617.310,26
12000 SUELDO		999,69	999,69
12001 TRIENIOS		15.844,69	15.844,69
12002 COMPLEMENTO DE DESTINO		1.106,97	1.106,97
12003 COMPLEMENTO ESPECÍFICO DEL PUESTO DE TRABAJO		344,71	344,71
12005 OTRAS REMUNERACIONES		222,51	222,51
12007 COMPLEMENTO DE CARRERA		6.248,09	6.248,09
12100 SUELDO		843,11	843,11
12101 TRIENIOS		202,94	202,94
12102 COMPLEMENTO DE DESTINO		143,65	143,65
12103 COMPLEMENTO ESPECÍFICO DEL PUESTO DE TRABAJO		73,61	73,61





12105 OTRAS REMUNERACIONES		51,64	51,64
12107 COMPLEMENTO DE CARRERA		364,00	364,00
12400 SUELDO		10.611,77	10.611,77
12402 COMPLEMENTO DE DESTINO		6.120,63	6.120,63
12403 COMPLEMENTO ESPECIFICO DEL PUESTO DE TRABAJO		5.641,98	5.641,98
12405 OTRAS REMUNERACIONES		687,61	687,61
16000 SEGURIDAD SOCIAL		19.604,98-	19.604,98-
21200 EDIFICIOS	847,10	465,96	1.313,06
21300 MAQUINARIA		1.827,10-	1.827,10-
21301 INSTALACIONES	0,04	10.063,79	10.063,83
21500 MOBILIARIO Y ENSERES		1.580,00	1.580,00
21600 EQUIPOS PARA PROCESOS DE INFORMACIÓN		2.749,08	2.749,08
21900 OTRO INMOVILIZADO MATERIAL		1.770,67-	1.770,67-
22000 ORDINARIO NO INVENTARIABLE	2.532,81	3.442,27	5.975,08
22002 MATERIAL INFORMÁTICO NO INVENTARIABLE		468,19	468,19
22100 ENERGÍA ELÉCTRICA	28.192,87	5.579,13	33.772,00
22101 AGUA		583,07	583,07
22106 PRODUCTOS FARMACÉUTICOS Y MATERIAL SANITARIO		48.820,45	48.820,45
22109 OTROS SUMINISTROS		3.427,15	3.427,15
22201 POSTALES Y TELEGRÁFICAS	33.614,25	49.772,58	83.386,83
22700 LIMPIEZA Y ASEO	0,02		0,02
22701 SEGURIDAD			
22707 ESTUDIOS Y TRAB.TECN. INFORMATIC.YPROCESO DE DATOS			
22709 OTROS	1.756,30		1.756,30





23102 DEL PERSONAL		1.056,00	1.056,00
62400 UTILLAJE			
62600 MOBILIARIO Y ENSERES			
62700 EQUIPOS PARA PROCESOS DE INFORMACIÓN			
63100 EDIFICIOS		10.669,45	10.669,45
63200 INSTALACIONES TÉCNICAS		556,60	556,60
63600 MOBILIARIO Y ENSERES		4.380,01-	4.380,01-
* 313N VALORACIÓN Y DIAGNÓSTICO	66.943,39	161.158,56	228.101,95
12000 SUELDO		66.720,35	66.720,35
12001 TRIENIOS		15.649,96	15.649,96
12002 COMPLEMENTO DE DESTINO		41.821,70	41.821,70
12003 COMPLEMENTO ESPECÍFICO DEL PUESTO DE TRABAJO		37.951,66	37.951,66
12005 OTRAS REMUNERACIONES		12.008,25	12.008,25
12007 COMPLEMENTO DE CARRERA		3.222,96	3.222,96
12100 SUELDO		12.576,23	12.576,23
12101 TRIENIOS		1.797,24	1.797,24
12102 COMPLEMENTO DE DESTINO		4.956,06	4.956,06
12103 COMPLEMENTO ESPECÍFICO DEL PUESTO DE TRABAJO		698,96-	698,96-
12105 OTRAS REMUNERACIONES		3.336,21	3.336,21
12107 COMPLEMENTO DE CARRERA		485,00	485,00
12400 SUELDO		1.519,82	1.519,82
12401 TRIENIOS		2.405,55	2.405,55
12402 COMPLEMENTO DE DESTINO		752,87	752,87
12403 COMPLEMENTO ESPECIFICO DEL PUESTO DE TRABAJO		844,53	844,53





12405 OTRAS REMUNERACIONES		798,19-	798,19-
12407 COMPLEMENTO DE CARRERA		943,00	943,00
16000 SEGURIDAD SOCIAL		73.158,96	73.158,96
20200 ARRENDAMIENTOS DE EDIFICIOS		3.221,00	3.221,00
21200 EDIFICIOS		1.627,33-	1.627,33-
21301 INSTALACIONES	0,02	1.844,56	1.844,58
21500 MOBILIARIO Y ENSERES		1.563,92	1.563,92
22000 ORDINARIO NO INVENTARIABLE	4.011,65	2.909,38-	1.102,27
22100 ENERGÍA ELÉCTRICA	29.665,21	3.130,57	32.795,78
22101 AGUA		773,62	773,62
22106 PRODUCTOS FARMACÉUTICOS Y MATERIAL SANITARIO		17.168,00	17.168,00
22109 OTROS SUMINISTROS		863,51	863,51
22201 POSTALES Y TELEGRÁFICAS	116.647,83	100.990,67	217.638,50
22300 TRANSPORTES		1.379,40-	1.379,40-
22609 OTROS GASTOS DIVERSOS		143,41	143,41
22700 LIMPIEZA Y ASEO	0,01		0,01
22709 OTROS	2.304,69		2.304,69
23102 DEL PERSONAL		5.496,72	5.496,72
63600 MOBILIARIO Y ENSERES		3.632,05	3.632,05
* 3130 RECONOCIMIENTO DERECHO PRESTAC.MATERIA DEPENDENCIA	152.629,41	411.565,12	564.194,53
10000 RETRIBUCIONES BÁSICAS			
10001 OTRAS REMUNERACIONES			
12000 SUELDO		4.104,61	4.104,61
12001 TRIENIOS		3.290,52	3.290,52





12002 COMPLEMENTO DE DESTINO		2.292,36-	2.292,36-
12003 COMPLEMENTO ESPECÍFICO DEL PUESTO DE TRABAJO		1.902,75	1.902,75
12005 OTRAS REMUNERACIONES		648,74	648,74
12007 COMPLEMENTO DE CARRERA		2.068,98	2.068,98
12100 SUELDO		8.720,57	8.720,57
12101 TRIENIOS		1.778,06	1.778,06
12102 COMPLEMENTO DE DESTINO		809,12-	809,12-
12103 COMPLEMENTO ESPECÍFICO DEL PUESTO DE TRABAJO		934,55-	934,55-
12105 OTRAS REMUNERACIONES		557,96	557,96
12107 COMPLEMENTO DE CARRERA		202,00	202,00
16000 SEGURIDAD SOCIAL		5.569,39	5.569,39
21200 EDIFICIOS		3.212,82	3.212,82
21300 MAQUINARIA		5.688,82-	5.688,82-
21301 INSTALACIONES	0,01	1.808,61	1.808,62
21600 EQUIPOS PARA PROCESOS DE INFORMACIÓN		2.444,16	2.444,16
22000 ORDINARIO NO INVENTARIABLE	4.566,07	935,45-	3.630,62
22100 ENERGÍA ELÉCTRICA	21.292,38	3.658,37	24.950,75
22101 AGUA		1.160,96-	1.160,96-
22106 PRODUCTOS FARMACÉUTICOS Y MATERIAL SANITARIO			
22109 OTROS SUMINISTROS		197,86-	197,86-
22201 POSTALES Y TELEGRÁFICAS	26.953,41	86.828,86	113.782,27
22601 ATENCIONES PROTOCOLARIAS Y REPRESENTATIVAS			
22603 JURÍDICOS, CONTENCIOSOS			
22609 OTROS GASTOS DIVERSOS		68,40	68,40





22700 LIMPIEZA Y ASEO		12.129,47-	12.129,47-
22706 ESTUDIOS Y TRABAJOS TÉCNICOS		18.884,57	18.884,57
22707 ESTUDIOS Y TRAB.TECN. INFORMATIC.YPROCESO DE DATOS		11.029,84	11.029,84
22709 OTROS	1.507,55	1.303,00	2.810,55
23102 DEL PERSONAL		192,60	192,60
35000 INTERESES DE DEMORA		5.875,14	5.875,14
46102 COLECTIVOS DESFAVOR. O CON RIESGO EXCLUSION SOCIAL			
48100 PENSIONES DEL FONDO ASISTENCIAL		14.686,48	14.686,48
48101 PRESTACIONES Y AYUDAS DE PROTEC.E INSERCIÓN SOCIAL		4.465.230,87	4.465.230,87
48114 PRESTACIONES ECONOMICAS LEY DE DEPENDENCIA		24.015,24	24.015,24
48115 RENTA BASICA DE INSERCIÓN		3.288.901,94	3.288.901,94
48199 OTRAS ACTUAC.MAT.DE PROTECCIÓN Y PROMOCIÓN SOCIAL			
48502 ACTUACIONES DE EMPLEO COLECTIVOS DESFAVORECIDOS		181.844,80	181.844,80
62200 INSTALACIONES TÉCNICAS			
62600 MOBILIARIO Y ENSERES			
63600 MOBILIARIO Y ENSERES		500,00	500,00
64500 APLICACIONES INFORMÁTICAS		200.000,00	200.000,00
* 314C PENSIONES, AYUDAS Y SUBVENCIONES	54.319,42	8.315.180,69	8.369.500,11
** 5104 D.G.PENSIONES, VALORACIÓN Y PGMAS INCLUS.	273.892,22	8.887.904,37	9.161.796,59
*** Total	6.151.534,93	18.316.167,22	24.467.702,15





I.M.A.S. - EJERCICIO 2021
LIQUIDACION DEL PRESUPUESTO. PROYECTOS DE INVERSIÓN.
Mes: 1 a 13

EJECUCIÓN DE PROYECTOS DE INVERSIÓN

PROYECTO	DESCRIPCIÓN	POSIC. PRESUP.	INVERSIÓN TOTAL	INVERSIÓN A 1-ENERO	INVERSIÓN DEL EJERCICIO	COMPROMETIDO EN 2022	COMPROMETIDO EJERC. POSTERIORES
20565	OBRAS DE REF.Y ADECUACION EN R.P.M.LORCA	G/313G/62200	5.203,73	0	5.203,73		
31268	OBRAS DE REF.Y ADECUAC EN C.O.J.L AMBIT	G/313F/63100	1.058.279,18	1.038.128,31	20.150,87		
32249	DOT.Y EQUIP.SERVICIOS CENTRALES IMAS	G/311B/62500	1.000,00	500	500		
32250	DOTAC.Y EQUIP RESIDENCIA LUIS VALENCIANO	G/313F/62400	15.466,16	0	15.466,16		
32250	DOTAC.Y EQUIP RESIDENCIA LUIS VALENCIANO	G/313F/62600	64.162,69	9.590,00	54.572,69		
32250	DOTAC.Y EQUIP RESIDENCIA LUIS VALENCIANO	G/313F/63600	40.503,54	16.684,09	23.819,45		
33500	OBRAS REFORMA Y ADEC.EN R.P.M.CARTAGENA	G/313G/63100	5.227.706,02	5.210.764,65	16.941,37		
37439	DOTACION Y EQUIPAMIENTO SERV. GRALES.	G/313G/62600	119.957,15	118.577,16	1.379,99		
37440	DOTACION Y EQUIPAMIENTO SERV. GRALES.	G/313F/63600	3.146,00	0	3.146,00		





37657	ADEC.EDIF.D.G.PENSIONES,VAL. Y PROG.INCL	G/314C/62200	18.796,14	0	18.796,14		
38810	OBRAS REFORMA ADEC.RESID.LUIS VALENCIANO	G/313F/63100	52.538,99	37.316,40	15.222,59		
39260	CASAS DEL MAR.DOTACION Y EQUIPAMIENTO	G/313H/63600	5.016,91	954,69	4.062,22		
40359	ADEC.RESID.PERS.MAYORES VIRGEN DEL VALLE	G/313G/63100	17.545,00	0	17.545,00		
41667	DOTAC.Y EQUIP.UDAD. DE VALORACIÓN Y DIAG	G/313N/62600	4.175,94	3.750,41	425,53		
41667	DOTAC.Y EQUIP.UDAD. DE VALORACIÓN Y DIAG	G/313N/62700	10.389,87	9.682,02	707,85		
42989	EQUIPAM.UDAD.VALORACION Y DIAGNOST.LORCA	G/313N/62600	2.708,70	1.279,05	1.429,65		
42995	OBRAS DE REFORMA C.OCUPAC. .LOS OLIVOS	G/313F/63100	200.619,31	156.702,36	43.916,95		
43141	EQUIP. UNIDAD VALOR. Y DIAGN.CARTAGENA	G/313N/62400	167,84	0	167,84		
43141	EQUIP. UNIDAD VALOR. Y DIAGN.CARTAGENA	G/313N/62600	17.053,55	16.955,37	98,18		
43141	EQUIP. UNIDAD VALOR. Y DIAGN.CARTAGENA	G/313N/62700	4.571,17	3.863,32	707,85		
43142	EQUIPAM.CTRO OCUPACIONAL DE LOS OLIVOS	G/313F/62400	16.045,68	12.405,48	3.640,20		
43142	EQUIPAM.CTRO OCUPACIONAL DE LOS OLIVOS	G/313F/62600	134.424,57	114.760,74	19.663,83		





43142	EQUIPAM.CTRO OCUPACIONAL DE LOS OLIVOS	G/313F/62900	575,2	500	75,2		
43142	EQUIPAM.CTRO OCUPACIONAL DE LOS OLIVOS	G/313F/63600	62.387,45	51.430,45	10.957,00		
43144	EQUIPAMIENTO CENTRO OCUP. EL PALMAR	G/313F/62600	72.503,59	32.484,47	40.019,12		
43144	EQUIPAMIENTO CENTRO OCUP. EL PALMAR	G/313F/63600	52.257,60	45.276,02	6.981,58		
43145	EQUIPAMIENTO C.P.D. JULIO LOPEZ AMBIT	G/313F/62600	95.481,61	40.272,56	55.209,05		
43145	EQUIPAMIENTO C.P.D. JULIO LOPEZ AMBIT	G/313F/63600	109.711,79	86.915,64	22.796,15		
43146	EQUIPAMIENTO CENTRO PERS. DISCAP. CHURRA	G/313F/62600	101.504,28	73.329,61	28.174,67		
43146	EQUIPAMIENTO CENTRO PERS. DISCAP. CHURRA	G/313F/62900	4.521,93	925,28	3.596,65		
43158	DOTAC.Y EQUIP.RESIDENC.FTE.CUBAS.CARTAG	G/313G/62600	509.284,42	498.394,42	10.890,00		
43158	DOTAC.Y EQUIP.RESIDENC.FTE.CUBAS.CARTAG	G/313G/63600	6.587,40	6.098,40	489		
43160	EQUIPAMIENTO C.OCUPACIONAL LA UNION	G/313F/62400	11.294,30	9.229,85	2.064,45		
43160	EQUIPAMIENTO C.OCUPACIONAL LA UNION	G/313F/62600	21.088,17	19.624,07	1.464,10		
43160	EQUIPAMIENTO C.OCUPACIONAL LA UNION	G/313F/62900	5.536,54	0	5.536,54		





43163	EQUIPAMIENTO H.P.M. ALCANTARILLA	G/313G/62600	18.673,10	12.777,74	5.895,36		
43165	EQUPIAMIENTO HPM CARTAGENA I	G/313G/62600	33.857,17	32.997,17	860		
43166	EQUPIAMIENTO HPM LORCA	G/313G/62600	42.604,64	41.579,77	1.024,87		
43169	EQUPIAMIENTO HPM CARAVACA	G/313G/63600	18.248,42	5.252,73	12.995,69		
43566	EQUPIAMIENTO HPM SAN JAVIER	G/313G/62600	41.276,00	26.301,40	14.974,60		
43574	EQUIPAMIENTO C.D. LA UNION	G/313G/62600	29.223,40	26.423,58	2.799,82		
43575	EQUIPAMIENTO C.D. CARTAGENA III	G/313G/63600	20.495,52	20.168,82	326,7		
43577	EQUIPAMIENTO CD MOLINA DE SEGURA	G/313G/63600	4.493,76	3.779,86	713,9		
43578	OBRAS DE ADECUACION RPM OBISPO J.AZAGRA	G/313G/63100	64.009,00	46.464,00	17.545,00		
43581	DOT. Y EQUIP. RPM OBISPO JAVIER AZAGRA	G/313G/62200	10.584,28	0	10.584,28		
43581	DOT. Y EQUIP. RPM OBISPO JAVIER AZAGRA	G/313G/63600	24.043,14	3.223,92	20.819,22		
43586	OBRAS ADECUACION.CTRO.OCUPAC.LA UNION	G/313F/63100	104.805,90	79.805,90	25.000,00		
43589	EQUIPAMIENTO HPM MURCIA II	G/313G/62600	26.241,74	22.906,21	3.335,53		
44645	DOT.Y EQUIP.SUBD.GRAL.PENSIONES,VALORAC	G/314C/62600	7.831,44	5.909,96	1.921,48		
44649	EQUIPAMIENTO CENTRO OCUPACIONAL CANTERAS	G/313F/62600	108.115,56	73.437,35	34.678,21		
44649	EQUIPAMIENTO CENTRO OCUPACIONAL CANTERAS	G/313F/63600	73.196,58	58.817,30	14.379,28		
45000	EQUIP.C.VALORACIÓN Y	G/313O/63600	11.367,95	0	11.367,95		





	TRAMIT.DEPENDENCIA						
45031	EQUIP. C. OCUPAC. G. EXTRAORD. COVID-19	G/313F/62600	9.742,85	1.949,92	7.792,93		
45032	EQUIP.R.P.M. GASTOS EXTRAORD. COVID-19	G/313G/62600	24.557,58	23.099,25	1.458,33		
45036	DOTAC.Y EQUIP. D. G. PERSONAS CON DISCAP	G/313F/62700	17.179,81	7.259,92	9.919,89		
46680	CONSTRUCCION CENTRO SOC. MAYORES MOLINA	G/313G/62100	7.475,38	181,5	7.293,88		
47763	DOT. EQUIP.SERV.CENT.IMAS G.EXT.COVID-19	G/311B/62400	43,56	0	43,56		
47766	OBRAS DE MEJORA Y ADECUAC.CSPM DE ARCHEN	G/313G/62100	5.508,57	0	5.508,57		
47768	OBRAS DE REF.Y ADECUAC.CSPM DE LA UNION	G/313G/63100	14.429,25	0	14.429,25		
47770	OBRAS MEJORA UNIDAD VALOR.LORCA	G/313N/63600	4.380,01	0	4.380,01		





6.23.1.2. PRESUPUESTO DE INGRESOS

I.M.A.S. - EJERCICIO 2021

LIQUIDACION DEL PRESUPUESTO DE INGRESOS

Proceso de Gestión de Ingreso Público

A.2) Anulación de Derechos Presupuestarios

Mes: 1 a 13

Clasificación Económica	Anul.liquidaciones	Aplazam. y Fraccion	Devolución ingreso	Total Dchos.Anula.
30216 T172-TASA RECONOCIM.O REVISION GRADO DEP			201,52	201,52
30217 T173-TASA RECONOCIM.O REVISION GRADO DIS			534,08	534,08
* 302 TASAS S/CONVOCATORIAS,PRUEBAS SELECTIV.,EX			735,60	735,60
31200 PRESTACIONES SOCIALES A PERSONAS MAYORES	5.206,24			5.206,24
* 312 PRESTACIONES SOCIALES	5.206,24			5.206,24
38000 DE EJERCICIOS CERRADOS	23.292.779,17		2.504,28	23.295.283,45
* 380 DE EJERCICIOS CERRADOS	23.292.779,17		2.504,28	23.295.283,45
38100 PAGOS INDEBIDOS	3.272,43			3.272,43
* 381 DEL PRESUPUESTO CORRIENTE	3.272,43			3.272,43
38206 REINTEGROS DEL FONDO SOCIAL EUROPEO	153,13			153,13
38269 REINTEGROS AYUDAS DE DEPENDENCIA	5.274,78		1.762,63	7.037,41
* 382 DE SUBVENCIONES COFINANCIADAS	5.427,91		1.762,63	7.190,54
39101 INTERESES DE DEMORA	565.159,11			565.159,11
* 391 RECARGOS, MULTAS Y COSTAS	565.159,11			565.159,11
39911 USUARIOS CENTROS CONCERTADOS IMAS	11.414,86			11.414,86
* 399 INGRESOS DIVERSOS	11.414,86			11.414,86





Región de Murcia
Consejería de Mujer, Igualdad,
LGTBI, Familias y Política Social

CUENTAS ANUALES 2021

IMAS instituto murciano
de acción social

42000 PARA GASTOS GENERALES DE FUNCIONAMIENTO			8.610.083,01	8.610.083,01
* 420 DE LA CONSEJERÍA A LA QUE ESTÁ ADSCRITO			8.610.083,01	8.610.083,01
70307 FONDO ESPECIAL DEL ESTADO.ATENCIÓN A DEP			57.500,00	57.500,00
* 703 SUBVENC.FINALISTAS ACTUAC.ÁREA PROTEC.Y PR			57.500,00	57.500,00
72000 PARA OPERACIONES DE CAPITAL			41.527,73	41.527,73
* 720 DE LA CONSEJERÍA A LA QUE ESTÁ ADSCRITO			41.527,73	41.527,73
** Total	23.883.259,72		8.714.113,25	32.597.372,97

I.M.A.S. - EJERCICIO 2021

LIQUIDACION DEL PRESUPUESTO DE INGRESOS

Proceso de Gestión de Ingreso Público

B) Derechos cancelados

Mes: 1 a 13

Clasificación Económica	Cobros especie ie	Insolvencias	Otras causas	Total Dchos Canc.lad
39911 USUARIOS CENTROS CONCERTADOS IMAS		500,43		500,43
* 399 INGRESOS DIVERSOS		500,43		500,43
** Total		500,43		500,43





Región de Murcia
Consejería de Mujer, Igualdad,
LGTBI, Familias y Política Social

CUENTAS ANUALES 2021

IMAS instituto murciano
de acción social

I.M.A.S. - EJERCICIO 2021

LIQUIDACION DEL PRESUPUESTO DE INGRESOS

Proceso de Gestión de Ingreso Público

C) Recaudación Neta

Mes: 1 a 13

Clasificación Económica	Recaudación Total	Devoluciones Ingreso	Recaudación Neta
30100 T010.-TASA GENERAL DE ADMINISTRACIÓN	175,67		175,67
* 301 TASAS GENERALES DE LA COMUNIDAD AUTÓNOMA	175,67		175,67
30216 T172-TASA RECONOCIM.O REVISION GRADO DEPENDENCIA	103.940,00	201,52	103.738,48
30217 T173-TASA RECONOCIM.O REVISION GRADO DISCAPACIDAD	104.381,02	534,08	103.846,94
* 302 TASAS S/CONVOCATORIAS,PRUEBAS SELECTIV.,EXPED.TÍTULO	208.321,02	735,60	207.585,42
30900 T910.-CENTROS DE CAPACITACIÓN Y EXPERIENCIAS AGRAR	11.818,80		11.818,80
* 309 TASAS EN MATERIA DE ENSEÑANZA Y EDUCACIÓN	11.818,80		11.818,80
31200 PRESTACIONES SOCIALES A PERSONAS MAYORES	1.870.241,00		1.870.241,00
31201 PRESTACIONES SOCIALES A PERSONAS CON DISCAPACIDAD	1.863.762,43		1.863.762,43
31202 PRESTACIONES SOCIALES A JÓVENES	14.633,23		14.633,23
* 312 PRESTACIONES SOCIALES	3.748.636,66		3.748.636,66
38000 DE EJERCICIOS CERRADOS	969.290,55	2.504,28	966.786,27
* 380 DE EJERCICIOS CERRADOS	969.290,55	2.504,28	966.786,27
38100 PAGOS INDEBIDOS	59.054,93		59.054,93
38101 SEGURIDAD SOCIAL (I.T.)	3.734.854,90		3.734.854,90
* 381 DEL PRESUPUESTO CORRIENTE	3.793.909,83		3.793.909,83
38206 REINTEGROS DEL FONDO SOCIAL EUROPEO	39.954,95		39.954,95
38269 REINTEGROS AYUDAS DE DEPENDENCIA	62.714,94	1.762,63	60.952,31





CUENTAS ANUALES 2021

* 382 DE SUBVENCIONES COFINANCIADAS	102.669,89	1.762,63	100.907,26
39100 RECARGO DE APREMIO POR DEUDAS TRIBUTARIAS	45.707,51		45.707,51
39101 INTERESES DE DEMORA	14.233,23		14.233,23
* 391 RECARGOS, MULTAS Y COSTAS	59.940,74		59.940,74
39905 INDEMNIZACION POR DAÑOS Y PERJUICIOS	4.514,92		4.514,92
39911 USUARIOS CENTROS CONCERTADOS IMAS	10.003,46		10.003,46
* 399 INGRESOS DIVERSOS	14.518,38		14.518,38
40317 PENSIONES F.A.S.	80.812,00		80.812,00
40318 GESTIÓN DE PENSIONES NO CONTRIBUTIVAS	4.156,00		4.156,00
* 403 SUBVENC.FINALISTAS ACTUAC.ÁREA PROTEC.Y PROM.SOCIA	84.968,00		84.968,00
42000 PARA GASTOS GENERALES DE FUNCIONAMIENTO	255.743.756,70	8.610.083,01	247.133.673,69
42002 ACTUACIONES COFINANCIADAS POR EL F.S.E.	2.312.000,00		2.312.000,00
42007 PERSONAS EN SITUACION DE DEPENDENCIA	17.669.225,19		17.669.225,19
42008 PLAN DE DESARROLLO GITANO	29.233,00		29.233,00
42013 ACTUACIONES COFINANCIADAS FSE-POEJ	1.079.627,00		1.079.627,00
42019 FONDO EXTRAORD.EQUIL.FINANC. COVID-19. GTOS.CTES.	5.344.427,00		5.344.427,00
* 420 DE LA CONSEJERÍA A LA QUE ESTÁ ADSCRITO	282.178.268,89	8.610.083,01	273.568.185,88
70307 FONDO ESPECIAL DEL ESTADO.ATENCIÓN A DEPENDENCIA		57.500,00	57.500,00-
* 703 SUBVENC.FINALISTAS ACTUAC.ÁREA PROTEC.Y PROMOC.SOC		57.500,00	57.500,00-
72000 PARA OPERACIONES DE CAPITAL	169.891,50	41.527,73	128.363,77
* 720 DE LA CONSEJERÍA A LA QUE ESTÁ ADSCRITO	169.891,50	41.527,73	128.363,77
** Total	291.342.409,93	8.714.113,25	282.628.296,68





I.M.A.S. - EJERCICIO 2021
Devoluciones de Ingreso
Mes: 1 a 13

Clasificación Económica	Ptes.pago 1 enero	Modific. S.I. y Anul	Reconocidas en ejerc	Total Devol. Rdas	Prescripciones	Pagadas en ejerc.	Ptes.pago 31 Dic
30100 T010.-TASA GENERAL DE ADMINIST							
30101 T020.-TASA GRAL.POR PRESTAC.SE							
* 301 TASAS GENERALES DE LA COMUNIDAD							
30216 T172-TASA RECONOCIM.O REVISION			201,52	201,52		201,52	
30217 T173-TASA RECONOCIM.O REVISION			604,08	604,08		534,08	70,00
* 302 TASAS S/CONVOCATORIAS,PRUEBAS SE			805,60	805,60		735,60	70,00
31200 PRESTACIONES SOCIALES A PERSON							
31201 PRESTACIONES SOCIALES A PERSON							
31202 PRESTACIONES SOCIALES A JÓVENE							
31203 PRESTACIONES SOCIALES INST.SOC							
31205 FALTA TEXTO							
31206 FALTA TEXTO							
31212 FALTA TEXTO							
31213 FALTA TEXTO							
* 312 PRESTACIONES SOCIALES							
38000 DE EJERCICIOS CERRADOS			2.504,28	2.504,28		2.504,28	
* 380 DE EJERCICIOS CERRADOS			2.504,28	2.504,28		2.504,28	
38100 PAGOS INDEBIDOS							
38103 POR ANUNCIOS A CARGO DE PARTIC							
* 381 DEL PRESUPUESTO CORRIENTE							





38205 REINTEGROS DE SUBVENCIONES DEL							
38269 REINTEGROS AYUDAS DE DEPENDENC			1.762,63	1.762,63		1.762,63	
* 382 DE SUBVENCIONES COFINANCIADAS			1.762,63	1.762,63		1.762,63	
39100 RECARGO DE APREMIO POR DEUDAS							
39101 INTERESES DE DEMORA							
* 391 RECARGOS, MULTAS Y COSTAS							
39911 USUARIOS CENTROS CONCERTADOS I							
39999 OTROS INGRESOS DIVERSOS							
* 399 INGRESOS DIVERSOS							
40325 FONDO ESPECIAL DEL ESTADO.ATEN							
* 403 SUBVENC.FINALISTAS ACTUAC.ÁREA P							
42000 PARA GASTOS GENERALES DE FUNCION			8.610.083,01	8.610.083,01		8.610.083,01	
42008 PLAN DE DESARROLLO GITANO							
42009 P.A.I. PERSONAS DISCAPACITADAS							
* 420 DE LA CONSEJERÍA A LA QUE ESTÁ A			8.610.083,01	8.610.083,01		8.610.083,01	
52000 INTERESES DE CUENTAS BANCARIAS							
* 520 INTERESES DE CUENTAS BANCARIAS							
55099 OTRAS CONCESIONES							
* 550 DE CONCESIONES ADMINISTRATIVAS							
70307 FONDO ESPECIAL DEL ESTADO.ATEN			57.500,00	57.500,00		57.500,00	
* 703 SUBVENC.FINALISTAS ACTUAC.ÁREA P			57.500,00	57.500,00		57.500,00	
72000 PARA OPERACIONES DE CAPITAL			41.527,73	41.527,73		41.527,73	
* 720 DE LA CONSEJERÍA A LA QUE ESTÁ A			41.527,73	41.527,73		41.527,73	
** Total			8.714.183,25	8.714.183,25		8.714.113,25	70,00





DESGLOSE DE DEUDORES PRESUPUESTARIOS

A) DEUDORES POR OPERACIONES DE GESTIÓN	35.530.255,13
B) DEUDORES POR OTRAS CUENTAS A COBRAR	
C) INVERSIONES FINANCIERAS CON ENTIDADES DEL GRUPO, MULTIGRUPO Y ASOCIADAS	
D) OTRAS INVERSIONES FINANCIERAS	
TOTAL	35.530.255,13

DESGLOSE DE DERECHOS CANCELADOS POR CRÉDITOS INCOBRABLES

A) PÉRDIDAS DE CRÉDITOS INCOBRABLES CON OTRAS ENTIDADES	199.582,53
C) PÉRDIDAS DE CRÉDITOS INCOBRABLES CON ENTIDADES DEL GRUPO, MULTIGRUPO Y ASOCIADAS	
D) OTRAS INVERSIONES FINANCIERAS	
TOTAL	199.582,53





DESGLOSE DEL DETERIORO DE VALOR DE CRÉDITOS PRESUPUESTARIOS

DESCRIPCIÓN	IMPORTE	TOTAL A PROVISIONAR
(A) DETERIORO DE VALOR DE CRÉDITOS. OP.DE GESTIÓN. (1) DERCH.PDTS.COBRO.31.12 CAP.1,2,3,5	7.137.466,77	4.460.418,06
(A) DETERIORO DE VALOR DE CRÉDITOS. OP.DE GESTIÓN. (2) DEUDAS SUSPENDIDAS CON GARANTÍA		
(A) DETERIORO DE VALOR DE CRÉDITOS. OP.DE GESTIÓN. (1) - (2)	7.137.466,77	4.360.924,20
(B) DETERIORO POR OTRAS CUENTAS A COBRAR. DERCH.PDTS.COBRO.31.12 CAP.9		
(C) DETERIORO DE INVERSIONES FINANCIERAS. ENTIDADES DEL GRUPO, MULTIGRUPO Y ASOCIADAS. (1) DERCH.PDTS.COBRO.31.12 CAP.6,8 NIF CIMCA		
(C) DETERIORO DE INVERSIONES FINANCIERAS. ENTIDADES DEL GRUPO, MULTIGRUPO Y ASOCIADAS. (2) DEUDAS SUSPENDIDAS CON GARANTÍA		
(C) DETERIORO DE INVERSIONES FINANCIERAS. ENTIDADES DEL GRUPO, MULTIGRUPO Y ASOCIADAS. (1) - (2)		
(D) DETERIORO POR OTRAS INVERSIONES FINANCIERAS. (1) DERCH.PDTS.COBRO.31.12 RESTO CAP.6,8		
(D) DETERIORO POR OTRAS INVERSIONES FINANCIERAS. (2) DEUDAS SUSPENDIDAS CON GARANTÍA		
(D) DETERIORO POR OTRAS INVERSIONES FINANCIERAS. (1) - (2)		
SUBTOTAL INFORME	7.137.466,77	4.360.924,20
CAPITULO IV. COLUMNA DERECHOS PENDIENTES DE COBRO A 31.12.		
CAPITULO VII. COLUMNA DERECHOS PENDIENTES DE COBRO A 31.12.		
TOTAL CUENTA 43100000	7.137.466,77	4.360.924,20





6.23.2 PRESUPUESTOS CERRADOS

6.23.2.1. PRESUPUESTO DE GASTOS

OBLIGACIONES DE EJERCICIOS CERRADOS (Por ejercicios)						
EJERCICIO	OBLIGACIONES PENDIENTES A 1 DE ENERO	MODIF. SALDO INICIAL Y ANULACIONES	TOTAL OBLIGACIONES	PRESCRIPC.	PAGOS REALIZADOS	OBLIGACIONES PENDIENTES A 31 DE DICIEMBRE
2012	41.280,57		41.280,57			41.280,57
2020	24.385.801,64		24.385.801,64		24.385.801,64	
TOTAL	24.427.082,21		24.427.082,21		24.427.082,21	41.280,57





OBLIGACIONES DE EJERCICIOS CERRADOS (Por capítulos)

EJERCICIO	OBLIGACIONES PENDIENTES A 1 DE ENERO	OBLIGACIONES PENDIENTES A 1 DE ENERO	MODIF. SALDO INICIAL Y ANULACIONES	TOTAL OBLIGACIONES	PRESCRIPC.	PAGOS REALIZADOS	OBLIGACIONES PENDIENTES A 31 DE DICIEMBRE
2012		41.280,57		41.280,57			41.280,57
	2.GASTOS CORRIENTES EN BIENES Y SERVICIOS	41.280,57		41.280,57			41.280,57
2020		24.385.801,64		24.385.801,64		24.385.801,64	
	2.GASTOS CORRIENTES EN BIENES Y SERVICIOS	14.913.516,20		14.913.516,20		14.913.516,20	
	4.TRANSFERENCIAS CORRIENTES	8.948.568,91		8.948.568,91		8.948.568,91	
	6.INVERSIONES REALES	139.742,88		139.742,88		139.742,88	
	7. TRANSFERENCIAS DE CAPITAL	383.973,65		383.973,65		383.973,65	
TOTAL		24.427.082,21		24.427.082,21		24.427.082,21	41.280,57





Región de Murcia
Consejería de Mujer, Igualdad,
LGTBI, Familias y Política Social

CUENTAS ANUALES 2021

IMAS instituto murciano
de acción social

6.23.2.2. PRESUPUESTO DE INGRESOS

I.M.A.S. EJERCICIO 2021

DERECHOS A COBRAR DE PRESUPUESTOS CERRADOS

Resumen por Ejercicios

Mes: 1 a 13

Clasificación Económica	Dch. Pend. Cobro 1En	Modific. Sal.Inic.	Dchos. Anulados	Dchos. Cancelados	Recaudación	D. Pend. Cobro 31D
2000 .	8.938,38			328,71		8.609,67
2001 .	38.466,79			8.686,20	232,12	29.548,47
2002 .	2.889,11					2.889,11
2003 .	29.548,71			1.270,99	404,28	27.873,44
2004 .	57.246,09				327,22	56.918,87
2005 .	136.340,81			803,11	1.459,87	134.077,83
2006 .	60.864,99			560,68	829,88	59.474,43
2007 .	48.348,79			426,81	418,99	47.502,99
2008 .	137.908,89			1.569,98	2.348,24	133.990,67
2009 .	64.709,98			902,57	2.422,77	61.384,64
2010 .	189.957,50			1.576,02	2.519,62	185.861,86
2011 .	184.861,02			6.396,86	5.883,11	172.581,05
2012 .	764.740,95			7.880,30	9.335,83	747.524,82
2013 .	413.549,38			19.152,42	8.686,76	385.710,20
2014 .	483.930,75			19.095,31	10.321,51	454.513,93
2015 .	698.974,29		430,09	33.355,36	25.555,07	639.633,77
2016 .	496.515,50			43.304,44	35.005,60	418.205,46
2017 .	617.723,71		3.392,43	6.057,51	47.327,08	560.946,69





Región de Murcia
Consejería de Mujer, Igualdad,
LGTBI, Familias y Política Social

CUENTAS ANUALES 2021

IMAS instituto murciano
de acción social

2018 .	585.589,43		3.374,57	24.876,79	43.551,68	513.786,39
2019 .	1.030.248,34		21.949,08	22.337,44	99.677,27	886.284,55
2020 .	32.477.995,36		130.800,91	500,60	30.965.223,18	1.381.470,67
* Total	38.529.348,77		159.947,08	199.082,10	31.261.530,08	6.908.789,51

I.M.A.S. EJERCICIO 2021

DERECHOS A COBRAR DE PRESUPUESTOS CERRADOS

Resumen por Capítulos

Mes: 1 a 13

Clasificación Económica	D.Pend.Cobro 1E	Modif. Saldo Inic.	Dchos. Anulados	Dchos. Cancelados	Recaudación	D. Pend. Cobro 31D
3 TASAS,PRECIOS PBCOS.Y OTR	9.185.943,10		158.294,18	199.082,10	1.926.840,47	6.901.726,35
4 TRANSFERENCIAS CORRIENTES	28.985.797,83				28.985.797,83	
5 INGRESOS PATRIMONIALES	8.716,06		1.652,90			7.063,16
7 TRANSFERENCIAS DE CAPITAL	348.891,78				348.891,78	
* Total	38.529.348,77		159.947,08	199.082,10	31.261.530,08	6.908.789,51





I.M.A.S. EJERCICIO 2021
DERECHOS A COBRAR DE PRESUPUESTOS CERRADOS
Resumen por Conceptos
Mes: 1 a 13

Clasificación Económica	D. Pend. Cobro 1E	Modific. Sal.Inic.	Dchos. Anulados	Dchos. Cancelados	Recaudación	D. Pend. Cobro 31D
380000 DE EJERCICIOS CERRADOS	8.938,38			328,71		8.609,67
* 2000 .	8.938,38			328,71		8.609,67
310200 Conjunto Residencial de	222,81					222,81
310205 Residencias y clubs de a	460,67					460,67
310210 Resid. T.E. Murcia	616,98					616,98
310211 C.At. Minusv. Churra	1.164,24					1.164,24
380000 DE EJERCICIOS CERRADOS	18.235,05				232,12	18.002,93
382080 FALTA TEXTO	17.767,04			8.686,20		9.080,84
* 2001 .	38.466,79			8.686,20	232,12	29.548,47
31203 RESIDENCIA DE LA TERCERA	51,43					51,43
38000 DE EJERCICIOS CERRADOS	2.593,54					2.593,54
39101 INTERESES DE DEMORA	244,14					244,14
* 2002 .	2.889,11					2.889,11
38000 DE EJERCICIOS CERRADOS	15.987,98			1.193,29	384,15	14.410,54
38100 PAGOS INDEBIDOS	406,38					406,38
38205 REINTEGROS DE SUBVENCION	11.065,62					11.065,62
39101 INTERESES DE DEMORA	2.088,73			77,70	20,13	1.990,90
* 2003 .	29.548,71			1.270,99	404,28	27.873,44
31201 RESIDENCIA DE LA TERCERA	863,07					863,07





31202 RESIDENCIA DE LA TERCERA	357,98					357,98
31203 RESIDENCIA DE LA TERCERA	4.843,51					4.843,51
31204 RESIDENCIA DR.FRANCISCO	226,36					226,36
31205 CONJUNTO RESIDENCIAL DE	1.860,36					1.860,36
31208 CENTRO DE DISMINUIDOS PS	5.442,15					5.442,15
31209 CENTRO DE DISMINUIDOS PS	633,57					633,57
31210 CENTRO DE ATENCIÓN DE MI	379,90					379,90
31211 CENTRO OCUPACIONAL DR.JU	708,29				43,10	665,19
31213 OTRAS RESIDENCIAS Y HOGA	1.007,16					1.007,16
38000 DE EJERCICIOS CERRADOS	38.556,53				284,12	38.272,41
38100 PAGOS INDEBIDOS	2.234,84					2.234,84
38205 REINTEGROS DE SUBVENCION	127,42					127,42
39101 INTERESES DE DEMORA	4,95					4,95
* 2004 .	57.246,09				327,22	56.918,87
31200 RESIDENCIA DE LA TERCERA	19.777,58					19.777,58
31201 RESIDENCIA DE LA TERCERA	56.866,73					56.866,73
31202 RESIDENCIA DE LA TERCERA	333,57					333,57
31203 RESIDENCIA DE LA TERCERA	2.695,22					2.695,22
31205 CONJUNTO RESIDENCIAL DE	1.382,24					1.382,24
31208 CENTRO DE DISMINUIDOS PS	14.587,08					14.587,08
31209 CENTRO DE DISMINUIDOS PS	2.410,08					2.410,08
31210 CENTRO DE ATENCIÓN DE MI	2.758,00					2.758,00
31211 CENTRO OCUPACIONAL DR.JU	24,47					24,47
31213 OTRAS RESIDENCIAS Y HOGA	1.167,40					1.167,40





38000 DE EJERCICIOS CERRADOS	26.852,96			803,11	753,89	25.295,96
38205 REINTEGROS DE SUBVENCION	7.432,50				698,31	6.734,19
39101 INTERESES DE DEMORA	52,98				7,67	45,31
* 2005 .	136.340,81			803,11	1.459,87	134.077,83
31200 RESIDENCIA DE LA TERCERA	1.689,54					1.689,54
31201 RESIDENCIA DE LA TERCERA	2.326,18					2.326,18
31204 RESIDENCIA DR.FRANCISCO	810,66					810,66
31205 CONJUNTO RESIDENCIAL DE	1.783,80					1.783,80
31208 CENTRO DE DISMINUIDOS PS	17.158,84					17.158,84
31209 CENTRO DE DISMINUIDOS PS	1.038,51					1.038,51
31210 CENTRO DE ATENCIÓN DE MI	3.842,48					3.842,48
31213 OTRAS RESIDENCIAS Y HOGA	1.308,88					1.308,88
38000 DE EJERCICIOS CERRADOS	30.637,13			291,71	829,88	29.515,54
38205 REINTEGROS DE SUBVENCION	268,97			268,97		
* 2006 .	60.864,99			560,68	829,88	59.474,43
31200 RESIDENCIA DE LA TERCERA	2.464,02					2.464,02
31201 RESIDENCIA DE LA TERCERA	1.736,55					1.736,55
31203 RESIDENCIA DE LA TERCERA	89,98					89,98
31204 RESIDENCIA DR.FRANCISCO	2.264,78					2.264,78
31205 CONJUNTO RESIDENCIAL DE	114.338,63					114.338,63
31208 CENTRO DE DISMINUIDOS PS	14.579,16					14.579,16
31210 CENTRO DE ATENCIÓN DE MI	3.167,29					3.167,29
31213 OTRAS RESIDENCIAS Y HOGA	1.376,00					1.376,00
31215 CENTRO OCUPACIONAL DE ES	114.338,63					114.338,63





38000 DE EJERCICIOS CERRADOS	22.671,01			426,81	418,99	21.825,21
* 2007 .	48.348,79			426,81	418,99	47.502,99
30101 T020.-TASA GRAL.POR PRES	3.184,33					3.184,33
31200 RESIDENCIA DE LA TERCERA	54,76					54,76
31201 RESIDENCIA DE LA TERCERA	4.257,99					4.257,99
31203 RESIDENCIA DE LA TERCERA	262,33					262,33
31204 RESIDENCIA DR.FRANCISCO	47.075,02					47.075,02
31205 CONJUNTO RESIDENCIAL DE	1.694,85					1.694,85
31206 RESIDENCIA LUIS VALENCIA	259,28					259,28
31208 CENTRO DE DISMINUIDOS PS	23.780,17					23.780,17
31210 CENTRO DE ATENCIÓN DE MI	28.870,91					28.870,91
31213 OTRAS RESIDENCIAS Y HOGA	1.758,55					1.758,55
38000 DE EJERCICIOS CERRADOS	25.830,00			1.569,98	2.348,24	21.911,78
38205 REINTEGROS DE SUBVENCION	880,70					880,70
* 2008 .	137.908,89			1.569,98	2.348,24	133.990,67
30101 T020.-TASA GRAL.POR PRES	10.352,69					10.352,69
31201 RESIDENCIA DE LA TERCERA	4.050,61					4.050,61
31203 RESIDENCIA DE LA TERCERA	2.485,46					2.485,46
31204 RESIDENCIA DR.FRANCISCO	7.442,60					7.442,60
31205 CONJUNTO RESIDENCIAL DE	598,93					598,93
31206 RESIDENCIA LUIS VALENCIA	1.142,68					1.142,68
31208 CENTRO DE DISMINUIDOS PS	4.448,91					4.448,91
31209 CENTRO DE DISMINUIDOS PS	3.674,64					3.674,64
31210 CENTRO DE ATENCIÓN DE MI	3.325,25					3.325,25





31213 OTRAS RESIDENCIAS Y HOGA	640,16					640,16
31215 CENTRO OCUPACIONAL DE ES	66,30					66,30
38000 DE EJERCICIOS CERRADOS	24.537,27			902,57	2.422,77	21.211,93
38205 REINTEGROS DE SUBVENCION	1.944,48					1.944,48
* 2009 .	64.709,98			902,57	2.422,77	61.384,64
30101 T020.-TASA GRAL.POR PRES	35.594,10					35.594,10
31200 PRESTACIONES SOCIALES A	49.966,39					49.966,39
31201 PRESTACIONES SOCIALES A	29.491,51				624,80	28.866,71
38000 DE EJERCICIOS CERRADOS	73.586,71			1.576,02	1.578,59	70.432,10
38205 REINTEGROS DE SUBVENCION	1.318,79				316,23	1.002,56
* 2010 .	189.957,50			1.576,02	2.519,62	185.861,86
30101 T020.-TASA GRAL.POR PRES	4.809,79					4.809,79
31200 PRESTACIONES SOCIALES A	63.891,73					63.891,73
31201 PRESTACIONES SOCIALES A	39.900,92				249,62	39.651,30
38000 DE EJERCICIOS CERRADOS	76.258,58			6.396,86	5.633,49	64.228,23
* 2011 .	184.861,02			6.396,86	5.883,11	172.581,05
31200 PRESTACIONES SOCIALES A	76.330,68			900,49	3,75	75.426,44
31201 PRESTACIONES SOCIALES A	126.985,20				887,27	126.097,93
38000 DE EJERCICIOS CERRADOS	561.061,67			6.979,81	8.444,81	545.637,05
38100 PAGOS INDEBIDOS	363,40					363,40
* 2012 .	764.740,95			7.880,30	9.335,83	747.524,82
30101 T020.-TASA GRAL.POR PRES	1.186,48					1.186,48
31200 PRESTACIONES SOCIALES A	153.249,38			3.554,79	218,87	149.475,72
31201 PRESTACIONES SOCIALES A	131.773,60			2.567,26	3.169,54	126.036,80





Región de Murcia
Consejería de Mujer, Igualdad,
LGTBI, Familias y Política Social

CUENTAS ANUALES 2021

IMAS instituto murciano
de acción social

38000 DE EJERCICIOS CERRADOS	99.095,48			11.339,12	5.059,46	82.696,90
38206 REINTEGROS DEL FONDO SOC	21.980,12					21.980,12
39101 INTERESES DE DEMORA	6.264,32			1.691,25	238,89	4.334,18
* 2013 .	413.549,38			19.152,42	8.686,76	385.710,20
30217 T173-TASA RECONOCIM.O RE	1,23					1,23
31200 PRESTACIONES SOCIALES A	98.034,83			1.507,20	931,84	95.595,79
31201 PRESTACIONES SOCIALES A	79.735,16				3.244,11	76.491,05
38000 DE EJERCICIOS CERRADOS	143.482,67			11.788,39	5.281,22	126.413,06
38205 REINTEGROS DE SUBVENCION	399,90				5,40	394,50
38206 REINTEGROS DEL FONDO SOC	65.048,04					65.048,04
38269 REINTEGROS AYUDAS DE DEP	3.071,85				56,85	3.015,00
39101 INTERESES DE DEMORA	37.766,26			835,30	225,79	36.705,17
39911 USUARIOS CENTROS CONCERT	56.390,81			4.964,42	576,30	50.850,09
* 2014 .	483.930,75			19.095,31	10.321,51	454.513,93
30217 T173-TASA RECONOCIM.O RE	0,41					0,41
31200 PRESTACIONES SOCIALES A	100.890,34			2.778,92	502,40	97.609,02
31201 PRESTACIONES SOCIALES A	124.726,02		430,09	3.925,45	6.156,23	114.214,25
38000 DE EJERCICIOS CERRADOS	89.688,90			13.401,66	10.475,04	65.812,20
38205 REINTEGROS DE SUBVENCION	294,73					294,73
38206 REINTEGROS DEL FONDO SOC	207.050,04					207.050,04
38269 REINTEGROS AYUDAS DE DEP	20.053,81			3.949,85	1.076,65	15.027,31
39101 INTERESES DE DEMORA	66.585,39			1.170,57	1.479,12	63.935,70
39911 USUARIOS CENTROS CONCERT	89.684,65			8.128,91	5.865,63	75.690,11
* 2015 .	698.974,29		430,09	33.355,36	25.555,07	639.633,77





31200 PRESTACIONES SOCIALES A	97.811,63			3.622,64	3.298,75	90.890,24
31201 PRESTACIONES SOCIALES A	160.728,56			430,10	14.899,69	145.398,77
38000 DE EJERCICIOS CERRADOS	95.836,18			16.184,04	9.543,55	70.108,59
38100 PAGOS INDEBIDOS	1.670,29				1.159,64	510,65
38205 REINTEGROS DE SUBVENCION	174,84				174,84	
38269 REINTEGROS AYUDAS DE DEP	19.134,55			5.442,99	2.458,98	11.232,58
39101 INTERESES DE DEMORA	7.486,14			1.345,75	659,52	5.480,87
39911 USUARIOS CENTROS CONCERT	107.906,44			16.278,92	2.810,63	88.816,89
55099 OTRAS CONCESIONES	5.766,87					5.766,87
* 2016 .	496.515,50			43.304,44	35.005,60	418.205,46
31200 PRESTACIONES SOCIALES A	120.804,07		1.714,51	914,63	2.357,03	115.817,90
31201 PRESTACIONES SOCIALES A	148.362,62		387,09		6.416,87	141.558,66
38000 DE EJERCICIOS CERRADOS	51.350,69				2.459,11	48.891,58
38100 PAGOS INDEBIDOS	82,25					82,25
38206 REINTEGROS DEL FONDO SOC	52.598,00					52.598,00
38269 REINTEGROS AYUDAS DE DEP	62.277,04		1.015,46		18.853,57	42.408,01
39101 INTERESES DE DEMORA	17.893,36		275,37		3.641,88	13.976,11
39911 USUARIOS CENTROS CONCERT	163.224,68			5.142,88	13.598,62	144.483,18
55099 OTRAS CONCESIONES	1.131,00					1.131,00
* 2017 .	617.723,71		3.392,43	6.057,51	47.327,08	560.946,69
31200 PRESTACIONES SOCIALES A	113.809,06		2.743,05		5.310,69	105.755,32
31201 PRESTACIONES SOCIALES A	145.753,52				2.261,66	143.491,86
31202 PRESTACIONES SOCIALES A	25.800,39				1.169,46	24.630,93
38000 DE EJERCICIOS CERRADOS	8.384,56				362,30	8.022,26





38100 PAGOS INDEBIDOS	301,96				301,96	
38205 REINTEGROS DE SUBVENCION	16.839,69			16.689,83		149,86
38269 REINTEGROS AYUDAS DE DEP	62.046,99		562,88	394,54	13.613,52	47.476,05
39101 INTERESES DE DEMORA	5.469,95		68,64	38,69	968,68	4.393,94
39911 USUARIOS CENTROS CONCERT	207.018,02			7.753,73	19.563,41	179.700,88
55099 OTRAS CONCESIONES	165,29					165,29
* 2018 .	585.589,43		3.374,57	24.876,79	43.551,68	513.786,39
31200 PRESTACIONES SOCIALES A	121.395,13		7.258,39		2.242,50	111.894,24
31201 PRESTACIONES SOCIALES A	167.684,30				27.848,24	139.836,06
38000 DE EJERCICIOS CERRADOS	325.713,83		8.704,00	343,00	30.700,94	285.965,89
38100 PAGOS INDEBIDOS	3.426,34		676,87		1.208,94	1.540,53
38205 REINTEGROS DE SUBVENCION	4.627,60				2.173,43	2.454,17
38269 REINTEGROS AYUDAS DE DEP	126.271,32		3.327,69	142,14	13.556,65	109.244,84
39101 INTERESES DE DEMORA	29.666,18		948,57	30,44	2.616,03	26.071,14
39911 USUARIOS CENTROS CONCERT	251.463,64		1.033,56	21.821,86	19.330,54	209.277,68
* 2019 .	1.030.248,34		21.949,08	22.337,44	99.677,27	886.284,55
31200 PRESTACIONES SOCIALES A	916.995,83		2.600,18		751.542,68	162.852,97
31201 PRESTACIONES SOCIALES A	947.091,37				804.976,45	142.114,92
38000 DE EJERCICIOS CERRADOS	879.242,86		111.802,32		36.217,98	731.222,56
38100 PAGOS INDEBIDOS	17.179,48		656,79		11.139,24	5.383,45
38206 REINTEGROS DEL FONDO SOC	21.296,77				5.441,95	15.854,82
38269 REINTEGROS AYUDAS DE DEP	25.186,65		1.335,97		4.183,05	19.667,63
39101 INTERESES DE DEMORA	78.179,32		9.238,23		4.873,82	64.067,27
39911 USUARIOS CENTROS CONCERT	256.480,57		3.514,52	500,60	12.158,40	240.307,05





42000 PARA GASTOS GENERALES DE	5.755.220,08				5.755.220,08	
42007 PERSONAS EN SITUACION DE	18.562.663,11				18.562.663,11	
42008 PLAN DE DESARROLLO GITAN	29.232,59				29.232,59	
42014 AYUDAS ECONÓMICAS VÍCTIM	150.000,00				150.000,00	
42018 FONDO COVID-19.FINANC.FI	4.488.682,05				4.488.682,05	
55000 CESIÓN DE SERVICIOS DE C	1.652,90		1.652,90			
72000 PARA OPERACIONES DE CAPI	15.892,00				15.892,00	
72016 FONDO COVID-19.FINANC.FI	332.999,78				332.999,78	
* 2020 .	32.477.995,36		130.800,91	500,60	30.965.223,18	1.381.470,67
** Total	38.529.348,77		159.947,08	199.082,10	31.261.530,08	6.908.789,51

I.M.A.S. EJERCICIO 2021

DERECHOS ANULADOS DE PRESUPUESTOS CERRADOS

Resumen por ejercicios

Mes: 1 a 13

Ejercicio	Derechos anulados
2015	430,09
2018	3.392,43
2018	3.374,57
2019	21.949,08
2020	130.800,91
* TOTAL INFORME	159.947,08





Región de Murcia
Consejería de Mujer, Igualdad,
LGTBI, Familias y Política Social

CUENTAS ANUALES 2021

IMaS instituto murciano
de acción social

I.M.A.S. EJERCICIO 2021
DERECHOS ANULADOS DE PRESUPUESTOS CERRADOS
Resumen por capítulos
Mes: 1 a 13

Capítulo	Descripción	Derechos anulados
3	TASAS, PRECIOS PÚBLICOS Y OTROS INGRESOS	158.294,18
5	INGRESOS PATRIMONIALES	1.652,90
* TOTAL INFORME		159.947,08

I.M.A.S. EJERCICIO 2021
DERECHOS ANULADOS DE PRESUPUESTOS CERRADOS
Resumen por subconceptos
Mes: 1 a 13

Ejercicio presupuestario	Subconcepto	Descripción	Derechos anulados
2015	31201	PRESTACIONES SOCIALES A PERSONAS CON DISCAPACIDAD	430,09
2017	31200	PRESTACIONES SOCIALES A PERSONAS MAYORES	1.714,51
2017	31201	PRESTACIONES SOCIALES A PERSONAS CON DISCAPACIDAD	387,09
2017	38269	REINTEGROS AYUDAS DE DEPENDENCIA	1.015,46
2017	39101	INTERESES DE DEMORA	275,37
2018	31200	PRESTACIONES SOCIALES A PERSONAS MAYORES	2.743,05
2018	38269	REINTEGROS AYUDAS DE DEPENDENCIA	562,88
2018	39101	INTERESES DE DEMORA	68,64
2019	31200	PRESTACIONES SOCIALES A PERSONAS MAYORES	7.258,39
2019	38000	DE EJERCICIOS CERRADOS	8.704,00





Región de Murcia
Consejería de Mujer, Igualdad,
LGTBI, Familias y Política Social

CUENTAS ANUALES 2021

IMAS instituto murciano
de acción social

2019	38100	PAGOS INDEBIDOS	676,87
2019	38269	REINTEGROS AYUDAS DE DEPENDENCIA	3.327,69
2019	39101	INTERESES DE DEMORA	948,57
2019	39911	USUARIOS CENTROS CONCERTADOS IMAS	1.033,56
2020	31200	PRESTACIONES SOCIALES A PERSONAS MAYORES	2.600,18
2020	38000	DE EJERCICIOS CERRADOS	111.802,32
2020	38100	PAGOS INDEBIDOS	656,79
2020	38269	REINTEGROS AYUDAS DE DEPENDENCIA	1.335,97
2020	39101	INTERESES DE DEMORA	9.238,23
2020	39911	USUARIOS CENTROS CONCERTADOS IMAS	3.514,52
2020	55000	CESIÓN DE SERVICIOS DE CAFETERÍAS	1.652,90
* TOTAL INFORME			159.947,08

I.M.A.S. EJERCICIO 2021

DERECHOS CANCELADOS DE PRESUPUESTOS CERRADOS

Resumen por ejercicios

Mes: 1 a 13

Ejercicio presupuestario	Insolvencias	Prescripciones	Otras causas	Total derechos cancelados
2000	328,71			328,71
2001	8.686,20			8.686,20
2003	1.270,99			1.270,99
2005	803,11			803,11





Región de Murcia
Consejería de Mujer, Igualdad,
LGTBI, Familias y Política Social

CUENTAS ANUALES 2021

IMaS instituto murciano
de acción social

2006	560,68			560,68
2007	426,81			426,81
2008	1.072,44	497,54		1.569,98
2009	902,57			902,57
2010	1.576,02			1.576,02
2011	6.396,86			6.396,86
2012	7.880,30			7.880,30
2013	17.385,18	1.767,24		19.152,42
2014	19.095,31			19.095,31
2015	33.355,36			33.355,36
2016	43.304,44			43.304,44
2017	6.057,51			6.057,51
2018	24.876,79			24.876,79
2019	22.337,44			22.337,44
2020	500,6			500,6
* TOTAL INFORME	196.817,32	2.264,78		199.082,10





Región de Murcia
Consejería de Mujer, Igualdad,
LGTBI, Familias y Política Social

CUENTAS ANUALES 2021

IMaS instituto murciano
de acción social

I.M.A.S. EJERCICIO 2021
DERECHOS CANCELADOS DE PRESUPUESTOS CERRADOS
Resumen por capítulos
Mes: 1 a 13

Capítulo	Descripción	Insolvencias	Prescripciones	Otras causas	Total derechos cancelados
3	TASAS, PRECIOS PÚBLICOS Y OTROS INGRESOS	196.817,32	2.264,78		199.082,10
* TOTAL INFORME		196.817,32	2.264,78		199.082,10

I.M.A.S. EJERCICIO 2021
DERECHOS CANCELADOS DE PRESUPUESTOS CERRADOS
Resumen por subconceptos
Mes: 1 a 13

Ej.Pptro.	Subcpto.	Descripción	Inslv.	Presc.	Otrs.Caus.	T.D.Canc
2000	380000	REINTEGROS DE EJERCICIOS CERRADOS	328,71			328,71
2001	382080	REINTEGRO FAS	8.686,20			8.686,20
2003	38000	DE EJERCICIOS CERRADOS	1.193,29			1.193,29
2003	39101	INTERESES DE DEMORA	77,7			77,7
2005	38000	DE EJERCICIOS CERRADOS	803,11			803,11
2006	38000	DE EJERCICIOS CERRADOS	291,71			291,71
2006	38205	REINTEGROS DE SUBVENCIONES DEL F.A.S.	268,97			268,97
2007	38000	DE EJERCICIOS CERRADOS	426,81			426,81





2008	38000	DE EJERCICIOS CERRADOS	1.072,44	497,54	1.569,98
2009	38000	DE EJERCICIOS CERRADOS	902,57		902,57
2010	38000	DE EJERCICIOS CERRADOS	1.576,02		1.576,02
2011	38000	DE EJERCICIOS CERRADOS	6.396,86		6.396,86
2012	31200	PRESTACIONES SOCIALES A PERSONAS MAYORES	900,49		900,49
2012	38000	DE EJERCICIOS CERRADOS	6.979,81		6.979,81
2013	31200	PRESTACIONES SOCIALES A PERSONAS MAYORES	3.554,79		3.554,79
2013	31201	PRESTACIONES SOCIALES A PERSONAS CON DISCAPACIDAD	2.567,26		2.567,26
2013	38000	DE EJERCICIOS CERRADOS	10.051,74	1.287,38	11.339,12
2013	39101	INTERESES DE DEMORA	1.211,39	479,86	1.691,25
2014	31200	PRESTACIONES SOCIALES A PERSONAS MAYORES	1.507,20		1.507,20
2014	38000	DE EJERCICIOS CERRADOS	11.788,39		11.788,39
2014	39101	INTERESES DE DEMORA	835,3		835,3
2014	39911	USUARIOS CENTROS CONCERTADOS IMAS	4.964,42		4.964,42
2015	31200	PRESTACIONES SOCIALES A PERSONAS MAYORES	2.778,92		2.778,92
2015	31201	PRESTACIONES SOCIALES A PERSONAS CON DISCAPACIDAD	3.925,45		3.925,45
2015	38000	DE EJERCICIOS CERRADOS	13.401,66		13.401,66
2015	38269	REINTEGROS AYUDAS DE DEPENDENCIA	3.949,85		3.949,85





2015	39101	INTERESES DE DEMORA	1.170,57		1.170,57
2015	39911	USUARIOS CENTROS CONCERTADOS IMAS	8.128,91		8.128,91
2016	31200	PRESTACIONES SOCIALES A PERSONAS MAYORES	3.622,64		3.622,64
2016	31201	PRESTACIONES SOCIALES A PERSONAS CON DISCAPACIDAD	430,1		430,1
2016	38000	DE EJERCICIOS CERRADOS	16.184,04		16.184,04
2016	38269	REINTEGROS AYUDAS DE DEPENDENCIA	5.442,99		5.442,99
2016	39101	INTERESES DE DEMORA	1.345,75		1.345,75
2016	39911	USUARIOS CENTROS CONCERTADOS IMAS	16.278,92		16.278,92
2017	31200	PRESTACIONES SOCIALES A PERSONAS MAYORES	914,63		914,63
2017	39911	USUARIOS CENTROS CONCERTADOS IMAS	5.142,88		5.142,88
2018	38205	REINTEGROS DE SUBVENCIONES DEL F.A.S.	16.689,83		16.689,83
2018	38269	REINTEGROS AYUDAS DE DEPENDENCIA	394,54		394,54
2018	39101	INTERESES DE DEMORA	38,69		38,69
2018	39911	USUARIOS CENTROS CONCERTADOS IMAS	7.753,73		7.753,73
2019	38000	DE EJERCICIOS CERRADOS	343		343
2019	38269	REINTEGROS AYUDAS DE DEPENDENCIA	142,14		142,14
2019	39101	INTERESES DE DEMORA	30,44		30,44
2019	39911	USUARIOS CENTROS CONCERTADOS IMAS	21.821,86		21.821,86
2020	39911	USUARIOS CENTROS CONCERTADOS IMAS	500,6		500,6





TOTAL INFORME	196.817,32	2.264,78	199.082,10
----------------------	------------	----------	------------

6.23.2.3 VARIACIÓN DE RESULTADOS PRESUPUESTARIOS DE EJERCICIOS ANTERIORES

	TOTAL VARIACIÓN DE DERECHOS	TOTAL VARIACIÓN DE OBLIGACIONES	VARIACIÓN DE RESULTADOS PRESUPUESTARIOS
1. TOTAL VARIACIONES OPERACIONES NO FINANCIERAS (A+B)	-359.029,18		-359.029,18
A) OPERACIONES CORRIENTES	-359.029,18		-359.029,18
B) OPERACIONES DE CAPITAL			
2. TOTAL VARIACIÓN OPERACIONES FINANCIERAS (C+D)			
C) ACTIVOS FINANCIEROS			
D) PASIVOS FINANCIEROS			
TOTAL (1+2)	-359.029,18		-359.029,18





6.23.3 COMPROMISOS DE GASTO CON CARGO A PRESUPUESTOS DE EJERCICIOS POSTERIORES

POR SECCIÓN

SECCIÓN	AÑO 2022	AÑO 2023	AÑO 20234	AÑO 2025	SIGUIENTES
51. IMAS	118.280.590,70	98.410.026,93	88.915.729,78	482.160,00	
TOTAL	118.280.590,70	98.410.026,93	88.915.729,78	482.160,00	

POR FUNCIÓN

FUNCIÓN	AÑO 2022	AÑO 2023	AÑO 20234	AÑO 2025	SIGUIENTES
31.SEGURIDAD Y PROTECCIÓN SOCIAL	118.280.590,70	98.410.026,93	88.915.729,78	482.160,00	
TOTAL	118.280.590,70	98.410.026,93	88.915.729,78	482.160,00	





Región de Murcia
Consejería de Mujer, Igualdad,
LGTBI, Familias y Política Social

CUENTAS ANUALES 2021

IMaS instituto murciano
de acción social

POR CAPÍTULOS

SECCIÓN	AÑO 2022	AÑO 2023	AÑO 20234	AÑO 2025	SIGUIENTES
1 GASTOS DE PERSONAL	16.733,52	7.385,98			
2 GASTOS CORRIENTES EN BIENES Y SERVICIOS	118.263.857,19	98.402.640,95	88.915.729,78	482.160,00	
* Total	118.280.590,70	98.410.026,93	88.915.729,78	482.160,00	





6.23.4 GASTOS CON FINANCIACIÓN AFECTADA

CÓDIGO DE GASTO	DESCRIPCIÓN	AGENTE FINANCIADOR		COEFICIENTE DE FINANCIACIÓN	DESVIACIONES DEL EJERCICIO		DESVIACIONES ACUMULADAS	
		TERCERO	APLICACIÓN PRESUPUESTARIA		DESVIACIONES DEL EJERCICIO		DESVIACIONES ACUMULADAS	
					POSITIVAS	NEGATIVAS	POSITIVAS	NEGATIVAS
11588	Pensiones F.A.S. (1)	IMSERSO	51.04.00.403.17	100	0,00	0,00	0,00	0,00
Capítulo 1	Gestión Pensiones no contributivas	IMSERSO	51.04.00.403.18	100	0,00	0,00	0,00	0,00
Varios	Personas en situación de dependencia	IMSERSO	51.01.00.420.07	100	0,00	0,00	0,00	0,00
11967	Plan de Desarrollo Gitano	Ministerio de Derechos Sociales y Agenda 2030	51.04.00.420.08	60	0,00	0,00	0,00	0,00
36019	Ayudas a mujeres víctimas de violencia de género (2)	Ministerio de Derechos Sociales y Agenda 2030	51.04.00.420.14	100	0,00	0,00	0,00	0,00
43560	Subvenciones empleabilidad ONG (FSE) - Convocatorias 2020 y 2021	Fondo Social Europeo	51.04.00.420.02	80	34.708,80	0,00	228.635,56	0,00
43562	Subvenciones empleabilidad Garantía Juvenil (FSE-POEJ) - Convocatorias 2019, 2020 y 2021	Fondo Social Europeo	51.04.00.420.13	91,89	124.932,54	0,00	317.404,18	0,00
45097	Estudios preparatorios, seguimiento y control del FSE	Fondo Social Europeo	51.04.00.420.02	80	11.674,06	0,00	73.505,73	0,00
45098	Estudios preparatorios, seguimiento y control del FSE-POEJ	Fondo Social Europeo	51.04.00.420.13	80	3.433,60	0,00	50.610,98	0,00





Región de Murcia
Consejería de Mujer, Igualdad,
LGTBI, Familias y Política Social

CUENTAS ANUALES 2021

IMAS instituto murciano
de acción social

46934	Aplicación informática Banco de alimentos (FEDER)	FEDER	51.04.00.720.03	80	160.000,00	0,00	160.000,00	0,00	
48432	Ayudas del Bono Social Térmico - Ejercicio 2020	Ministerio para la Transición Ecológica y el Reto Demográfico	51.04.00.403.33	100	3.006.853,68	0,00	3.006.853,68	0,00	
47771	Actuaciones Pacto de Estado contra la violencia de género	Ministerio de Derechos Sociales y Agenda 2030	51.02.00.420.16	100	0,00	0,00	0,00	0,00	
TOTAL						3.341.602,68	0,00	3.837.010,12	0,00





CÓDIGO DE GASTO	DESCRIPCIÓN	GASTO PREVISTO	OBLIGACIONES RECONOCIDAS EN EJERCICIOS ANTERIORES	OBLIGACIONES RECONOCIDAS EN EL EJERCICIO	TOTAL OBLIGACIONES RECONOCIDAS	GASTO PENDIENTE
11588	Pensiones F.A.S. (1)	79.725,52	0,00	79.725,52	79.725,52	0,00
Capítulo 1	Gestión Pensiones no contributivas	4.156,00	0,00	4.156,00	4.156,00	0,00
Varios	Personas en situación de dependencia	38.363.742,00	0,00	38.363.742,00	38.363.742,00	0,00
11967	Plan de Desarrollo Gitano	137.478,33	0,00	137.478,33	137.478,33	0,00
36019	Ayudas a mujeres víctimas de violencia de género (2)	150.000,00	0,00	150.000,00	150.000,00	0,00
43560	Subvenciones empleabilidad ONG (FSE) - Convocatorias 2020 y 2021	5.640.000,00	2.557.591,55	2.796.614,00	5.354.205,55	285.794,45
43562	Subvenciones empleabilidad Garantía Juvenil (FSE-POEJ) - Convocatorias 2019, 2020 y 2021	3.557.500,00	2.190.541,26	1.021.541,20	3.212.082,46	345.417,54
45097	Estudios preparatorios, seguimiento y control del FSE	185.000,00	57.710,41	35.407,43	93.117,84	91.882,16
45098	Estudios preparatorios, seguimiento y control del FSE-POEJ	115.000,00	36.028,28	15.708,00	51.736,28	63.263,72
46934	Aplicación informática Banco de alimentos (FEDER)	200.000,00	0,00	0,00	0,00	200.000,00





48432	Ayudas del Bono Social Térmico - Ejercicio 2020	3.006.853,68	0,00	0,00	0,00	3.006.853,68
47771	Actuaciones Pacto de Estado contra la violencia de género	10.000,00	0,00	10.000,00	10.000,00	0,00
TOTAL		51.449.455,53	4.841.871,50	42.614.372,48	47.456.243,98	3.993.211,55

- (1) Las obligaciones correspondientes a las pensiones del FAS se reconocen siempre en su totalidad en el ejercicio correspondiente. Dichas pensiones se financian al 100% con fondos externos procedentes del IMSERSO si bien siempre existe un desfase en cada ejercicio entre los fondos percibidos y las obligaciones reconocidas. No obstante, dicho desfase es objeto de regularización semestral, con lo cual finalmente siempre se acaban recibiendo íntegramente los fondos que financian dichas pensiones. Dichos fondos se perciben directamente por el IMAS.
- (2) (2) Las obligaciones correspondientes a las ayudas a mujeres víctimas de violencia de género se reconocen siempre en su totalidad en el ejercicio correspondiente. Dichas ayudas se financian al 100% con fondos externos procedentes de Ministerio de Sanidad, Consumo y Bienestar Social si bien siempre existe un desfase en cada ejercicio entre los fondos percibidos y las obligaciones reconocidas. Ello se debe a que dichas ayudas son concedidas y pagadas previamente por el IMAS y, posteriormente, con carácter semestral, el Organismo justifica las ayudas pagadas ante el Ministerio y este finalmente reembolsa el importe de dichas ayudas pagadas por el IMAS en su totalidad. Por tanto, los fondos percibidos en realidad corresponden a las ayudas previamente pagadas si bien se utilizan para el pago de las ayudas que se conceden y se pagan en el ejercicio en que se perciben los fondos. Dichos fondos no se perciben directamente por el IMAS sino por la Administración General de la CARM y son transferidos (no siempre en su totalidad) al IMAS a través de la Consejería a la que está adscrito dicho Organismo.





6.23.5 REMANENTE DE TESORERÍA

REMANENTE DE TESORERIA EJERCICIO 2021		
CONCEPTOS	Ejercicio 2021	Ejercicio 2020
1. (+) Fondos líquidos	51.303,11	46.344,33
2. (+) Derechos pendientes de cobro	43.590.579,88	41.500.210,98
(+) del Presupuesto corriente.	35.530.255,13	32.477.995,36
(+) de Presupuestos cerrados	6.908.789,51	6.051.353,41
(+) de operaciones no presupuestarias	1.151.535,24	2.970.862,21
(+) de operaciones comerciales	0,00	0,00
3. (-) Obligaciones pendientes de pago	10.040.355,90	27.427.044,71
(+) del Presupuesto corriente	7.752.375,35	24.385.801,64
(+) de Presupuestos cerrados	41.280,57	41.280,57
(+) de operaciones no presupuestarias	2.246.699,98	2.999.962,50
(+) de operaciones comerciales	0,00	0,00
4. (+) Partidas pendientes de aplicación	-32.087,45	-352.074,36
(-) cobros realizados pendientes de aplicación definitiva	-32.087,45	-352.074,36
(+) pagos realizados pendientes de aplicación definitiva	0,00	0,00
I. Remanente de Tesorería total (1 + 2 – 3 + 4)	33.569.439,64	13.767.436,24
II. Exceso de financiación afectada	3.837.010,13	655.407,44
III. Saldos de dudoso cobro	4.360.924,20	4.460.418,06
IV. Remanente de Tesorería no afectado = (I – II – III)	25.371.505,31	8.651.610,74

Se hace constar que de acuerdo con el artículo 55 apartado 7 del Texto Refundido de la Ley de Hacienda de la Región de Murcia, el importe del remanente de Tesorería positivo resultante de la liquidación del presupuesto de 2021 del IMAS será transferido al presupuesto de la Administración General de la Comunidad Autónoma durante el ejercicio 2022. Asimismo, en concordancia con las instrucciones recibidas de la I.G.R.M., el importe del remanente de tesorería no afectado ha sido contabilizado en la cuenta 418 (Acreedores por devolución de ingresos y minoraciones) en concepto de devolución de exceso de financiación recibida.





6.23.6 DERECHOS PRESUPUESTARIOS PENDIENTES DE COBRO SEGÚN SU GRADO DE EXIGIBILIDAD

A) DEL EJERCICIO CORRIENTE

Apl.Presupues Descripción	Pte. Notificar	Suspendidos	A/F Solicitado	A/F Concedido	En periodo volunt.	En periodo ejecutivo	Total Der.Ptes.Cobro
2021.31200 PRESTACIONES SOCIALES A PERSONAS MAYORES	1.172.897,45				1.189.657,72	6.285,19	1.195.942,91
2021.31201 PRESTACIONES SOCIALES A PERSON	1.102.565,81				1.115.893,40		1.115.893,40
2021.31202 PRESTACIONES SOCIALES A JÓVENES						202,75	202,75
* 2021.312 PRESTACIONES SOCIALES	2.275.463,26				2.305.551,12	6.487,94	2.312.039,06
2021.38000 DE EJERCICIOS CERRADOS	1.682.680,68				2.000.455,12	483.420,87	2.483.875,99
* 2021.380 DE EJERCICIOS CERRADOS	1.682.680,68				2.000.455,12	483.420,87	2.483.875,99
2021.38100 PAGOS INDEBIDOS	2.348,24				3.658,35	2.618,32	6.276,67
* 2021.381 DEL PRESUPUESTO CORRIENTE	2.348,24				3.658,35	2.618,32	6.276,67
2021.38206 REINTEGROS DEL FONDO SOCIAL EUROPEO						593,83	593,83
2021.38269 REINTEGROS AYUDAS DE DEPENDENCIA	2.761,91				8.242,67	62.488,23	70.730,90
* 2021.382 DE SUBVENCIONES COFINANCIADAS	2.761,91				8.242,67	63.082,06	71.324,73
2021.39101 INTERESES DE DEMORA	54.119,80				81.033,09	36.906,26	117.939,35
* 2021.391 RECARGOS, MULTAS Y COSTAS	54.119,80				81.033,09	36.906,26	117.939,35
2021.39911 USUARIOS CENTROS CONCERTADOS IMAS	106.479,26				118.862,92	163.875,66	282.738,58
* 2021.399 INGRESOS DIVERSOS	106.479,26				118.862,92	163.875,66	282.738,58
2021.40333 BONO SOCIAL TÉRMICO	3.006.853,68				3.006.853,68		3.006.853,68
* 2021.403 SUBVENC.FINALISTAS ACTUAC.ÁREA	3.006.853,68				3.006.853,68		3.006.853,68
2021.42007 PERSONAS EN SITUACION DE DEPENDENCIA	20.694.516,81				20.694.516,81		20.694.516,81
2021.42014 AYUDAS ECONÓMICAS VÍCTIMAS VIO	150.000,00				150.000,00		150.000,00
2021.42016 ACTUACIONES PACTO DE ESTADO V	10.000,00				10.000,00		10.000,00
2021.42019 FONDO EXTRAORD.EQUIL.FINANC. C	5.044.000,00				5.044.000,00		5.044.000,00
* 2021.420 DE LA CONSEJERÍA A LA QUE ESTÁ ADSCRITO	25.898.516,81				25.898.516,81		25.898.516,81





2021.55000 CESIÓN DE SERVICIOS DE CAFETERÍAS	974,55				1.449,76		1.449,76
* 2021.550 DE CONCESIONES ADMINISTRATIVAS	974,55				1.449,76		1.449,76
2021.72000 PARA OPERACIONES DE CAPITAL	1.189.240,50				1.189.240,50		1.189.240,50
2021.72003 ACTUACIONES COFINANCIADAS POR EL FEDER	160.000,00				160.000,00		160.000,00
* 2021.720 DE LA CONSEJERÍA A LA QUE ESTÁ ADSCRITO	1.349.240,50				1.349.240,50		1.349.240,50
** TOTAL	34.379.438,69				34.773.864,02	756.391,11	35.530.255,13

B) DE EJERCICIOS CERRADOS

Apl.Presupues Descripción	Pte. Notificar	Suspendidos	A/F Solicitado	A/F Concedido	En periodo volunt.	En periodo ejecutivo	Total Der.Ptes.Cobro
2000.380000 DE EJERCICIOS CERRADOS						8.609,67	8.609,67
2001.310200 Conjunto Residencial de Espinardo						222,81	222,81
2001.310205 Residencias y clubs de ancianos	460,67				460,67		460,67
2001.310210 Resid. T.E. Murcia						616,98	616,98
2001.310211 C.At. Minusv. Churra						1.164,24	1.164,24
2001.380000 DE EJERCICIOS CERRADOS						18.002,93	18.002,93
2001.382080 REINTEGRO FAS		973,95			973,95	8.106,89	9.080,84
2002.31203 RESIDENCIA DE LA TERCERA EDAD DE MURCIA						51,43	51,43
2002.38000 DE EJERCICIOS CERRADOS						2.593,54	2.593,54
2002.39101 INTERESES DE DEMORA						244,14	244,14
2003.38000 DE EJERCICIOS CERRADOS						14.410,54	14.410,54
2003.38100 PAGOS INDEBIDOS						406,38	406,38
2003.38205 REINTEGROS DE SUBVENCIONES DEL F.A.S.						11.065,62	11.065,62
2003.39101 INTERESES DE DEMORA					157,50	1.833,40	1.990,90
2004.31201 RESIDENCIA DE LA TERCERA EDAD DE LORCA	308,50				308,50	554,57	863,07





2004.31202 RESIDENCIA DE LA TERCERA EDAD CARTAGENA						357,98	357,98
2004.31203 RESIDENCIA DE LA TERCERA EDAD DE MURCIA	1.202,70	923,40			2.336,29	2.507,22	4.843,51
2004.31204 RESIDENCIA DR.FRANCISCO JAVIER ASTURIANO						226,36	226,36
2004.31205 CONJUNTO RESIDENCIAL DE ESPINARDO	412,29				1.338,75	521,61	1.860,36
2004.31208 CENTRO DE DISMINUIDOS PSÍQUICOS CANTERAS	5.442,15				5.442,15		5.442,15
2004.31209 CENTRO DE DISMINUIDOS PSÍQUICOS LOS OLIVOS						633,57	633,57
2004.31210 CENTRO DE ATENCIÓN DE MINUSVÁLIDOS CHURRA	312,81				312,81	67,09	379,90
2004.31211 CENTRO OCUPACIONAL DR.JULIO LÓPEZ AMBIT						665,19	665,19
2004.31213 OTRAS RESIDENCIAS Y HOGARES DE ANCIANOS	1.007,16				1.007,16		1.007,16
2004.38000 DE EJERCICIOS CERRADOS					508,06	37.764,35	38.272,41
2004.38100 PAGOS INDEBIDOS						2.234,84	2.234,84
2004.38205 REINTEGROS DE SUBVENCIONES DEL F.A.S.						127,42	127,42
2004.39101 INTERESES DE DEMORA					4,95		4,95
2005.31200 RESIDENCIA DE LA TERCERA EDAD DE ALHAMA	17.849,61				19.207,87	569,71	19.777,58
2005.31201 RESIDENCIA DE LA TERCERA EDAD DE LORCA	55.022,10				55.022,10	1.844,63	56.866,73
2005.31202 RESIDENCIA DE LA TERCERA EDAD CARTAGENA						333,57	333,57
2005.31203 RESIDENCIA DE LA TERCERA EDAD DE MURCIA		1.622,95			2.656,10	39,12	2.695,22
2005.31205 CONJUNTO RESIDENCIAL DE ESPINARDO					320,01	1.062,23	1.382,24
2005.31208 CENTRO DE DISMINUIDOS PSÍQUICOS CANTERAS	14.587,08				14.587,08		14.587,08
2005.31209 CENTRO DE DISMINUIDOS PSÍQUICOS LOS OLIVOS						2.410,08	2.410,08
2005.31210 CENTRO DE ATENCIÓN DE MINUSVÁLIDOS CHURRA	2.758,00				2.758,00		2.758,00
2005.31211 CENTRO OCUPACIONAL DR.JULIO LÓPEZ AMBIT						24,47	24,47
2005.31213 OTRAS RESIDENCIAS Y HOGARES DE ANCIANOS	1.167,40				1.167,40		1.167,40
2005.38000 DE EJERCICIOS CERRADOS						25.295,96	25.295,96
2005.38205 REINTEGROS DE SUBVENCIONES DEL F.A.S.						6.734,19	6.734,19
2005.39101 INTERESES DE DEMORA						45,31	45,31





2006.31200 RESIDENCIA DE LA TERCERA EDAD DE ALHAMA					530,08	1.159,46	1.689,54
2006.31201 RESIDENCIA DE LA TERCERA EDAD DE LORCA	1.731,28				1.731,28	594,90	2.326,18
2006.31204 RESIDENCIA DR.FRANCISCO JAVIER ASTURIANO		810,66			810,66		810,66
2006.31205 CONJUNTO RESIDENCIAL DE ESPINARDO					470,88	1.312,92	1.783,80
2006.31208 CENTRO DE DISMINUIDOS PSÍQUICOS CANTERAS	17.158,84				17.158,84		17.158,84
2006.31209 CENTRO DE DISMINUIDOS PSÍQUICOS LOS OLIVOS						1.038,51	1.038,51
2006.31210 CENTRO DE ATENCIÓN DE MINUSVÁLIDOS CHURRA	3.842,48				3.842,48		3.842,48
2006.31213 OTRAS RESIDENCIAS Y HOGARES DE ANCIANOS	1.308,88				1.308,88		1.308,88
2006.38000 DE EJERCICIOS CERRADOS						29.515,54	29.515,54
2007.31200 RESIDENCIA DE LA TERCERA EDAD DE ALHAMA					2.464,02		2.464,02
2007.31201 RESIDENCIA DE LA TERCERA EDAD DE LORCA	1.425,64				1.425,64	310,91	1.736,55
2007.31203 RESIDENCIA DE LA TERCERA EDAD DE MURCIA						89,98	89,98
2007.31204 RESIDENCIA DR.FRANCISCO JAVIER ASTURIANO		2.018,46			2.018,46	246,32	2.264,78
2007.31208 CENTRO DE DISMINUIDOS PSÍQUICOS CANTERAS	14.579,16				14.579,16		14.579,16
2007.31210 CENTRO DE ATENCIÓN DE MINUSVÁLIDOS CHURRA	2.781,07				3.167,29		3.167,29
2007.31213 OTRAS RESIDENCIAS Y HOGARES DE ANCIANOS	1.376,00				1.376,00		1.376,00
2007.38000 DE EJERCICIOS CERRADOS					1.605,67	20.219,54	21.825,21
2008.30101 T020.-TASA GRAL.POR PRESTAC.SE						3.184,33	3.184,33
2008.31200 RESIDENCIA DE LA TERCERA EDAD DE ALHAMA					54,76		54,76
2008.31201 RESIDENCIA DE LA TERCERA EDAD DE LORCA	2.095,19				2.095,19	2.162,80	4.257,99
2008.31203 RESIDENCIA DE LA TERCERA EDAD DE MURCIA						262,33	262,33
2008.31204 RESIDENCIA DR.FRANCISCO JAVIER ASTURIANO	42.560,46	3.736,46			46.296,92	778,10	47.075,02
2008.31205 CONJUNTO RESIDENCIAL DE ESPINARDO	462,44				462,44	1.232,41	1.694,85
2008.31206 RESIDENCIA LUIS VALENCIANO						259,28	259,28
2008.31208 CENTRO DE DISMINUIDOS PSÍQUICOS CANTERAS	23.780,17				23.780,17		23.780,17
2008.31210 CENTRO DE ATENCIÓN DE MINUSVÁLIDOS CHURRA	26.031,29				26.286,23	2.584,68	28.870,91





Región de Murcia
Consejería de Mujer, Igualdad,
LGTBI, Familias y Política Social

CUENTAS ANUALES 2021

IMAS instituto murciano
de acción social

2008.31213 OTRAS RESIDENCIAS Y HOGARES DE ANCIANOS	1.758,55				1.758,55		1.758,55
2008.38000 DE EJERCICIOS CERRADOS					2.552,76	19.359,02	21.911,78
2008.38205 REINTEGROS DE SUBVENCIONES DEL F.A.S.						880,70	880,70
2009.30101 T020.-TASA GRAL.POR PRESTAC.SE						10.352,69	10.352,69
2009.31201 RESIDENCIA DE LA TERCERA EDAD DE LORCA	1.359,20				1.780,36	2.270,25	4.050,61
2009.31203 RESIDENCIA DE LA TERCERA EDAD DE MURCIA					2.229,22	256,24	2.485,46
2009.31204 RESIDENCIA DR.FRANCISCO JAVIER ASTURIANO		1.776,34			1.776,34	5.666,26	7.442,60
2009.31205 CONJUNTO RESIDENCIAL DE ESPINARDO						598,93	598,93
2009.31206 RESIDENCIA LUIS VALENCIANO		614,87			614,87	527,81	1.142,68
2009.31208 CENTRO DE DISMINUIDOS PSÍQUICOS CANTERAS	4.448,91				4.448,91		4.448,91
2009.31209 CENTRO DE DISMINUIDOS PSÍQUICOS LOS OLIVOS						3.674,64	3.674,64
2009.31210 CENTRO DE ATENCIÓN DE MINUSVÁLIDOS CHURRA					402,54	2.922,71	3.325,25
2009.31213 OTRAS RESIDENCIAS Y HOGARES DE ANCIANOS	640,16				640,16		640,16
2009.31215 CENTRO OCUPACIONAL DE ESPINARDO						66,30	66,30
2009.38000 DE EJERCICIOS CERRADOS					4.277,17	16.934,76	21.211,93
2009.38205 REINTEGROS DE SUBVENCIONES DEL F.A.S.						1.944,48	1.944,48
2010.30101 T020.-TASA GRAL.POR PRESTAC.SE					4.633,99	30.960,11	35.594,10
2010.31200 PRESTACIONES SOCIALES A PERSONAS MAYORES	40.750,76				40.750,76	9.215,63	49.966,39
2010.31201 PRESTACIONES SOCIALES A PERSON	19.427,57	443,44			19.871,01	8.995,70	28.866,71
2010.38000 DE EJERCICIOS CERRADOS					14.132,14	56.299,96	70.432,10
2010.38205 REINTEGROS DE SUBVENCIONES DEL F.A.S.						1.002,56	1.002,56
2011.30101 T020.-TASA GRAL.POR PRESTAC.SE					3.168,46	1.641,33	4.809,79
2011.31200 PRESTACIONES SOCIALES A PERSONAS MAYORES	47.543,45				47.543,45	16.348,28	63.891,73
2011.31201 PRESTACIONES SOCIALES A PERSON	10.293,98	260,70			10.554,68	29.096,62	39.651,30
2011.38000 DE EJERCICIOS CERRADOS	1.257,51				7.283,59	56.944,64	64.228,23
2012.31200 PRESTACIONES SOCIALES A PERSONAS MAYORES	46.975,03				46.975,03	28.451,41	75.426,44





CUENTAS ANUALES 2021

2012.31201 PRESTACIONES SOCIALES A PERSON	78.270,59	2.282,57			80.986,41	45.111,52	126.097,93
2012.38000 DE EJERCICIOS CERRADOS						545.637,05	545.637,05
2012.38100 PAGOS INDEBIDOS						363,40	363,40
2013.30101 T020.-TASA GRAL.POR PRESTAC.SE						1.186,48	1.186,48
2013.31200 PRESTACIONES SOCIALES A PERSONAS MAYORES	62.399,86				75.321,15	74.154,57	149.475,72
2013.31201 PRESTACIONES SOCIALES A PERSON	77.642,41	966,60			79.039,06	46.997,74	126.036,80
2013.38000 DE EJERCICIOS CERRADOS					4.498,08	78.198,82	82.696,90
2013.38206 REINTEGROS DEL FONDO SOCIAL EUROPEO						21.980,12	21.980,12
2013.39101 INTERESES DE DEMORA					165,70	4.168,48	4.334,18
2014.30217 T173-TASA RECONOCIM.O REVISION	1,23				1,23		1,23
2014.31200 PRESTACIONES SOCIALES A PERSONAS MAYORES	66.854,09	502,40			67.356,49	28.239,30	95.595,79
2014.31201 PRESTACIONES SOCIALES A PERSON	55.949,86	3.974,45			59.924,31	16.566,74	76.491,05
2014.38000 DE EJERCICIOS CERRADOS						126.413,06	126.413,06
2014.38205 REINTEGROS DE SUBVENCIONES DEL F.A.S.						394,50	394,50
2014.38206 REINTEGROS DEL FONDO SOCIAL EUROPEO						65.048,04	65.048,04
2014.38269 REINTEGROS AYUDAS DE DEPENDENCIA						3.015,00	3.015,00
2014.39101 INTERESES DE DEMORA						36.705,17	36.705,17
2014.39911 USUARIOS CENTROS CONCERTADOS IMAS	21.743,57				21.743,57	29.106,52	50.850,09
2015.30217 T173-TASA RECONOCIM.O REVISION	0,41				0,41		0,41
2015.31200 PRESTACIONES SOCIALES A PERSONAS MAYORES	63.816,60				63.816,60	33.792,42	97.609,02
2015.31201 PRESTACIONES SOCIALES A PERSON	81.588,46				81.588,46	32.625,79	114.214,25
2015.38000 DE EJERCICIOS CERRADOS						65.812,20	65.812,20
2015.38205 REINTEGROS DE SUBVENCIONES DEL F.A.S.						294,73	294,73
2015.38206 REINTEGROS DEL FONDO SOCIAL EUROPEO						207.050,04	207.050,04
2015.38269 REINTEGROS AYUDAS DE DEPENDENCIA	1.277,80				1.798,49	13.228,82	15.027,31
2015.39101 INTERESES DE DEMORA	198,48				278,31	63.657,39	63.935,70





Región de Murcia
Consejería de Mujer, Igualdad,
LGTBI, Familias y Política Social

CUENTAS ANUALES 2021

IMAS instituto murciano
de acción social

2015.39911 USUARIOS CENTROS CONCERTADOS IMAS	12.541,39				14.141,39	61.548,72	75.690,11
2016.31200 PRESTACIONES SOCIALES A PERSONAS MAYORES	48.692,53				48.692,53	42.197,71	90.890,24
2016.31201 PRESTACIONES SOCIALES A PERSON	77.296,46				77.296,46	68.102,31	145.398,77
2016.38000 DE EJERCICIOS CERRADOS		530,00			530,00	69.578,59	70.108,59
2016.38100 PAGOS INDEBIDOS	510,65				510,65		510,65
2016.38269 REINTEGROS AYUDAS DE DEPENDENCIA	1.781,58				1.781,58	9.451,00	11.232,58
2016.39101 INTERESES DE DEMORA	243,31	23,00			266,31	5.214,56	5.480,87
2016.39911 USUARIOS CENTROS CONCERTADOS IMAS	14.973,75				14.973,75	73.843,14	88.816,89
2016.55099 OTRAS CONCESIONES	5.766,87				5.766,87		5.766,87
2017.31200 PRESTACIONES SOCIALES A PERSONAS MAYORES	48.283,64				48.283,64	67.534,26	115.817,90
2017.31201 PRESTACIONES SOCIALES A PERSON	62.852,60				62.852,60	78.706,06	141.558,66
2017.38000 DE EJERCICIOS CERRADOS						48.891,58	48.891,58
2017.38100 PAGOS INDEBIDOS						82,25	82,25
2017.38206 REINTEGROS DEL FONDO SOCIAL EUROPEO						52.598,00	52.598,00
2017.38269 REINTEGROS AYUDAS DE DEPENDENCIA	7.771,86				7.771,86	34.636,15	42.408,01
2017.39101 INTERESES DE DEMORA	1.989,19				1.989,19	11.986,92	13.976,11
2017.39911 USUARIOS CENTROS CONCERTADOS IMAS	20.249,45				20.249,45	124.233,73	144.483,18
2017.55099 OTRAS CONCESIONES	1.131,00				1.131,00		1.131,00
2018.31200 PRESTACIONES SOCIALES A PERSONAS MAYORES	39.172,42				39.172,42	66.582,90	105.755,32
2018.31201 PRESTACIONES SOCIALES A PERSON	89.658,84				91.082,04	52.409,82	143.491,86
2018.31202 PRESTACIONES SOCIALES A JÓVENES		17.510,31			17.510,31	7.120,62	24.630,93
2018.38000 DE EJERCICIOS CERRADOS						8.022,26	8.022,26
2018.38205 REINTEGROS DE SUBVENCIONES DEL F.A.S.						149,86	149,86
2018.38269 REINTEGROS AYUDAS DE DEPENDENCIA	4.161,42				4.161,42	43.314,63	47.476,05
2018.39101 INTERESES DE DEMORA	533,22				533,22	3.860,72	4.393,94
2018.39911 USUARIOS CENTROS CONCERTADOS IMAS	25.793,68				27.368,08	152.332,80	179.700,88





Región de Murcia
Consejería de Mujer, Igualdad,
LGTBI, Familias y Política Social

CUENTAS ANUALES 2021

IMAS instituto murciano
de acción social

2018.55099 OTRAS CONCESIONES	165,29				165,29		165,29
2019.31200 PRESTACIONES SOCIALES A PERSONAS MAYORES	51.272,31				52.278,80	59.615,44	111.894,24
2019.31201 PRESTACIONES SOCIALES A PERSON	100.092,30				101.730,45	38.105,61	139.836,06
2019.38000 DE EJERCICIOS CERRADOS					4.473,40	281.492,49	285.965,89
2019.38100 PAGOS INDEBIDOS						1.540,53	1.540,53
2019.38205 REINTEGROS DE SUBVENCIONES DEL F.A.S.						2.454,17	2.454,17
2019.38269 REINTEGROS AYUDAS DE DEPENDENCIA						109.244,84	109.244,84
2019.39101 INTERESES DE DEMORA					617,13	25.454,01	26.071,14
2019.39911 USUARIOS CENTROS CONCERTADOS IMAS	19.420,48				22.039,13	187.238,55	209.277,68
2020.31200 PRESTACIONES SOCIALES A PERSONAS MAYORES	113.337,89				113.892,51	48.960,46	162.852,97
2020.31201 PRESTACIONES SOCIALES A PERSON	111.173,38				123.480,57	18.634,35	142.114,92
2020.38000 DE EJERCICIOS CERRADOS		3.031,89			23.937,59	707.284,97	731.222,56
2020.38100 PAGOS INDEBIDOS	1.376,39				2.870,07	2.513,38	5.383,45
2020.38206 REINTEGROS DEL FONDO SOCIAL EUROPEO						15.854,82	15.854,82
2020.38269 REINTEGROS AYUDAS DE DEPENDENCIA					226,23	19.441,40	19.667,63
2020.39101 INTERESES DE DEMORA		179,75			2.939,24	61.128,03	64.067,27
2020.39911 USUARIOS CENTROS CONCERTADOS IMAS	33.365,07				33.556,85	206.750,20	240.307,05
* TOTAL	1.817.468,82	42.182,20			1.980.218,69	4.928.570,82	6.908.789,51





6.23.7 ACREEDORES POR OPERACIONES DEVENGADAS

(Datos ofrecidos en miles de euros)

APLICACIÓN PRESUPUESTARIA		CAPÍTULO	SALDO INICIAL	IMPORTE APLICADO EJERCICIO T-1	IMPORTE APLICADO EJERCICIO T-2	IMPORTE APLICADO EJERCICIO ACTUAL	CARGOS TOTAL APLICADO	ABONOS	SALDO FINAL
48114	Atrasos prestaciones Ley de Dependencia	4	14.954,91	13.805,23			13.805,23	5.881,20	7.015,53
120	Devengos no pagados de pagas extraordinarias	1	547,55	547,55			547,55	552,83	552,83
202	Arrendamientos	2	6,42	6,42			6,42	2,15	2,15
208								3,88	3,88
212	Edificios y otras construcciones	2	0,64	0,64			0,64	0,22	0,22
213	Reparaciones	2	42,28	42,28			42,28	27,03	27,03
215	Mobiliario y enseres	2	0,21	0,21			0,21	0,20	0,20
216	Reparaciones	2	4,91	4,91			4,91		
220	Material de oficina	2	0,66	0,66			0,66	1,08	1,08
221	Suministros	2	403,48	403,48			403,48	610,21	610,21
222	Comunicaciones	2	41,03	41,03			41,03	68,39	68,39





223	Transportes	2	19,92	19,92			19,92	19,35	19,35
225	Tributos	2	0,51	0,51			0,51		
226	Gastos diversos	2	8.864,94	8.864,94			8.864,94	1,04	1,04
227	Trabajos realizados por otras empresas	2	608,33	608,33			608,33	789,91	789,91
231	Locomoción	2	0,04	0,04			0,04		
260	Conciertos para prestación de servicios	2	218,81	218,81			218,81	10.716,05	10.716,05
350	Intereses de demora	3	3,34	3,34			3,34		
481	A entidades y activ. Área protec. y promoción	4						3.068,10	3.068,10
632	Instalaciones técnicas	6						12,48	12,48
636	Mob. y enseres	6	14,18	14,18			14,18	0,50	0,50
645	Aplicaciones informáticas	6						0,19	0,19





24. INDICADORES FINANCIEROS, PATRIMONIALES Y PRESUPUESTARIOS.

1. Indicadores financieros y patrimoniales.

INDICADORES FINANCIEROS Y PATRIMONIALES EJERCICIO 2021			
a) LIQUIDEZ INMEDIATA:	Fondos líquidos	51.303,11	0,00
	Pasivo corriente	58.433.249,10	
b) LIQUIDEZ A CORTO PLAZO	Fondos líquidos + Derechos pendientes de cobro	39.280.958,79	0,67
	Pasivo corriente	58.433.249,10	
c) LIQUIDEZ GENERAL	Activo Corriente	39.280.958,79	0,67
	Pasivo corriente	58.433.249,10	
d) ENDEUDAMIENTO POR HABITANTE	Pasivo corriente + Pasivo no corriente	59.790.772,52	39,44
	Número de habitantes	1.516.055	
e) ENDEUDAMIENTO	Pasivo corriente + Pasivo no corriente	59.790.772,52	0,39
	Pasivo corriente + Pasivo no corriente + Patrimonio neto	151.713.686,84	





f) RELACIÓN DE ENDEUDAMIENTO		Pasivo corriente	58.433.249,10	43,04
		Pasivo no corriente	1.357.523,42	
g) CASH-FLOW		Pasivo corriente + Pasivo no corriente	59.790.772,52	49,46
		Flujos netos de gestión	1.208.879,14	
h) RATIOS DE LA CUENTA DEL RESULTADO ECONÓMICO PATRIMONIAL				
1) Estructura de los ingresos				
INGRESOS DE GESTIÓN ORDINARIA (IGOR) (ingresos tributarios: 219.509,89)				
ING.TRIB / IGOR	TRANFS / IGOR	VN y PS / IGOR		Resto IGOR / IGOR
0,00	0,97	0,02		0,00
2) Estructura de los gastos				
GASTOS DE GESTIÓN ORDINARIA (GGOR)				
G. PERS. / GGOR	TRANFS / GGOR	APROV / GGOR		Resto GGOR / GGOR
0,25	0,32	0,00		0,43
3) Cobertura de los gastos corrientes		Gastos de gestión ordinaria	301.685.530,77	1,02
		Ingresos de gestión ordinaria	294.643.744,41	





2. Indicadores presupuestarios.

INDICADORES PRESUPUESTARIOS EJERCICIO 2021			
a) Del presupuesto de gastos corrientes:			
1) EJECUCIÓN DEL PRESUPUESTO DE GASTOS	Obligaciones reconocidas netas	297.997.519,23	0,92
	Créditos totales	322.465.221,38	
2) REALIZACIÓN DE PAGOS	Pagos realizados	290.245.143,88	0,97
	Obligaciones reconocidas netas	297.997.519,23	
3) GASTO POR HABITANTE	Obligaciones reconocidas netas	297.997.519,23	196,56
	Número de habitantes	1.516.055	
4) INVERSIÓN POR HABITANTE	Obligaciones reconocidas netas (Capítulo 6 + 7)	1.539.308,15	1,02
	Número de habitantes	1.516.055	





5) ESFUERZO INVERSOR	Obligaciones reconocidas netas (Capítulo 6 + 7)	1.539.308,15	0,01
	Total obligaciones reconocidas netas	297.997.519,23	
6) PERIODO MEDIO DE PAGO	Obligaciones pendientes de pago x 365	2.829.617.002,75	9,50
	Obligaciones reconocidas netas	297.997.519,23	
b) Del presupuesto de ingresos corriente:			
1) EJECUCIÓN DEL PRESUPUESTO DE INGRESOS	Derechos reconocidos netos	318.158.551,81	0,99
	Previsiones definitivas	322.465.221,38	
2) REALIZACIÓN DE COBROS	Recaudación neta	282.628.296,68	0,89
	Derechos reconocidos netos	318.158.551,81	
3) PERIODO MEDIO DE COBRO	Derechos pendientes de cobro x 365	12.968.543.122,45	40,76
	Derechos reconocidos netos	318.158.551,81	
4) SUPERÁVIT (O DÉFICIT) POR HABITANTE	Resultado presupuestario ajustado	16.819.429,90	11,09
	número de habitantes	1.516.055	





c) De presupuestos cerrados:			
1) REALIZACIÓN DE PAGOS	Pagos -----	24.385.801,64	1,00
	Saldo inicial de obligaciones (+/- modificaciones y anulaciones)	24.427.082,21	
2) REALIZACIÓN DE COBROS	Cobros -----	31.261.530,08	0,81
	Saldo inicial de derechos (+/- modificaciones y anulaciones)	38.529.348,77	





6.25. INFORMACIÓN SOBRE EL COSTE DE LAS ACTIVIDADES.

INFORMACIÓN SOBRE EL COSTE DE LAS ACTIVIDADES EJERCICIO 2021			
CÓDIGO	ELEMENTOS	IMPORTE	% SOBRE TOTAL
1	COSTES DE PERSONAL	75.545.509,99	24.66
1.1	SUELDOS Y SALARIOS	60.920.607,01	19,89
1.2	COTIZACIONES SOCIALES A CARGO DEL EMPLEADOR	14.621.227,70	4,77
1.3	PREVISIÓN SOCIAL DE FUNCIONARIOS		
1.4	APORTACIONES A SISTEMAS COMPLEMENTARIOS DE PENSIONES		
1.5	INDEMNIZACIONES		
1.6	OTROS COSTES SOCIALES		
1.7	INDEMNIZACIONES POR RAZÓN DEL SERVICIO	251,00	0,00





1.8	TRANSPORTE DE PERSONAL	3.424,28	0,00
1.9	OTROS COSTES DE PERSONAL		
2	ADQUISICIÓN DE BIENES Y SERVICIOS		
2.1	COSTES DE MATERIALES DE REPROGRAFÍA E IMPRENTA		
2.2	COSTES DE OTROS MATERIALES Y APROVISIONAMIENTOS		
2.3	ADQUISICIÓN DE BIENES DE INVERSIÓN		
2.4	TRABAJOS REALIZADOS PARA OTRAS ORGANIZACIONES		
2.5	OTRAS ADQUISICIONES DE SERVICIOS		
3	SERVICIOS EXTERIORES	126.741.535,66	41,38
3.1	COSTES DE INVESTIGACIÓN Y DESARROLLO DEL EJERCICIO		
3.2	ARRENDAMIENTOS Y CÁNONES	156.433,30	0,05
3.3	REPARACIONES Y CONSERVACIÓN	1.119.980,56	0,37
3.4	SERVICIO DE PROFESIONALES INDEPENDIENTES	92.562,08	0,03
3.5	TRANSPORTES	209.012,63	0,07





CUENTAS ANUALES 2021

3.6	PRIMAS DE SEGUROS		
3.7	SERVICIOS BANCARIOS Y SIMILARES		
3.8	PUBLICIDAD, PROPAGANDA Y RR.PP.	39.296,73	0,01
3.9	SUMINISTROS	6.850.860,58	2,24
3.10	COMUNICACIONES	723.348,20	0,24
3.11	COSTES DIVERSOS	117.550.041,58	38,37
4	TRIBUTOS	2.449,90	0,00
5	AMORTIZACIONES	1.332.490,21	0,43
6	COSTES FINANCIEROS	203.206,96	0,07
7	COSTES DE TRANSFERENCIAS	97.845.707,86	31,94
8	COSTES DE BECARIOS		
9	OTROS COSTES	4.666.718,85	1,52
	TOTAL	306.337.619,43	100,00





6.26. INDICADORES DE GESTIÓN.

De acuerdo con el apartado 1 de la disposición transitoria cuarta de la Orden de 27 de junio de 2017, del Consejero de Hacienda y Administraciones Públicas, en tanto no se desarrollen sistemas y procedimientos que permitan confeccionar de forma adecuada el presente apartado de la Memoria, no será obligatoria su cumplimentación. No habiéndose desarrollado los indicados sistemas y procedimientos no se puede rendir información sobre indicadores de gestión.

6.27. HECHOS POSTERIORES AL CIERRE.

SIN DATOS

