



Región de Murcia
Consejería de Mujer, Igualdad,
LGTBI, Familias y Política Social

CUENTAS ANUALES 2020

IMAs instituto murciano
de acción social

INSTITUTO MURCIANO DE ACCIÓN SOCIAL





Región de Murcia
Consejería de Mujer, Igualdad,
LGTBI, Familias y Política Social

CUENTAS ANUALES 2020

IMAS instituto murciano
de acción social

CUENTAS ANUALES
Ejercicio 2020

CERTIFICADO DE APROBACIÓN DE LAS CUENTAS ANUALES DEL EJERCICIO 2020

(Regla 27 de la Orden de 21 de noviembre de 2000, de la Consejería de Economía y Hacienda, por la que se aprueba la Instrucción de Contabilidad de los Organismos Autónomos de la Región de Murcia. B.O.R.M. nº 281, de 4/12/2000).

(Este certificado se unirá a las cuentas a la aprobación de las mismas, por el Consejo de Administración del Organismo Autónomo)

CUENTAS ANUALES Ejercicio 2020

(Regla 26 de la Orden de 21 de noviembre de 2000, de la Consejería de Economía y Hacienda, por la que se aprueba la Instrucción de Contabilidad de los Organismos Autónomos de la Región de Murcia. B.O.R.M. nº 281, de 4/12/2000).

DILIGENCIA para hacer constar que todas las operaciones registradas en el sistema de información contable del Organismo Autónomo INSTITUTO MURCIANO DE ACCIÓN SOCIAL hasta el fin del ejercicio 2020 han sido fielmente reflejadas en las Cuentas Anuales correspondientes a dicho ejercicio.

En Murcia, (fecha y firma electrónica al margen)

EL JEFE DE SERVICIO ECONÓMICO-CONTABLE Y DE CONTRATACIÓN,
Fdo.: José Cerón Gómez.





Índice (Orden de 21 de Noviembre de la C. de Economía y Hacienda por la que se regula la Instrucción de Contabilidad de los Organismos Autónomos)

1. BALANCE	3	6.13. Moneda extranjera	137
2. CUENTA DEL RESULTADO ECONÓMICO PATRIMONIAL	6	6.14. Transferencias, subvenciones y otros ingresos y gastos	138
3. ESTADO DE CAMBIOS EN EL PATRIMONIO NETO	10	6.15. Provisiones y contingencias	150
4. ESTADO DE FLUJOS DE EFECTIVO	13	6.16. Información sobre el medio ambiente	151
5. ESTADO DE LIQUIDACIÓN DEL PRESUPUESTO	15	6.17. Activos en estado de venta	152
5.a) Liquidación del presupuesto de gastos	15	6.18 Presentación por activid. de la cuenta del resultado econ. Patrim.	152
5.b) Liquidación del presupuesto de ingresos	81	6.20. Operaciones no presupuestarias de tesorería	153
5.c) Resultado presupuestario	87	6.21. Contratación administrativa. Procedimientos de adjudicación	157
6. MEMORIA	88	6.22. Valores recibidos en depósito	158
6.1. Organización y actividad	88	6.23. Información presupuestaria	158
6.2 Gestión indirecta de servicios públicos, convenios y otras formas de colaboración	108	6.23.1 Presupuesto corriente	158
6.3 Bases de presentación de las cuentas anuales	110	6.23.2 Presupuestos cerrados	195
6.4 Normas de reconocimiento y valoración	111	6.23.3 Compromisos de gastos con cargo a presupuestos posteriores	213
6.5. Inmovilizado material	122	6.23.4 Gastos con financiación afectada	215
6.6 Inversiones inmobiliarias	128	6.23.5 Remanente de tesorería	220
6.7. Inmovilizado intangible	129	6.23.6 Derechos presup. pendientes cobro según grado exigibilidad	221
6.8. Arrendamientos financieros y otras operaciones de naturaleza similar	131	6.23.7 Acreedores por operaciones devengadas	231
6.9. Activos financieros	132	6.24. Indicadores financieros, patrimoniales y presupuestarios	234
6.10. Pasivos financieros	135	6.25. Información sobre el coste de las actividades	239
6.11. Coberturas contables	136	6.26. Indicadores de gestión	242
6.12. Activos construidos o adquiridos para otras entidades y otras existencias	137	6.27 Hechos posteriores al cierre	242
6.13. Moneda extranjera	137	6.28. Oros hechos	242





1. BALANCE

ACTIVO	NOTAS EN MEMORIA	2020	2019	PATRIMONIO NETO Y PASIVO	NOTAS EN MEMORIA	2020	2019
ACTIVO NO CORRIENTE		114.241.672,99	115.268.705,29	A) PATRIMONIO NETO		88.377.794,55	87.547.796,41
Inmovilizado intangible	NOTA 7	142.113,84	181.971,19	I. Patrimonio		47.836.806,38	47.836.806,38
Inversión en investigación y desarrollo				II. Patrimonio generado		39.287.229,31	38.453.593,57
Propiedad industrial e intelectual				1. Resultados de ejercicios anteriores		38.453.593,57	35.730.023,26
Aplicaciones informáticas		142.113,84	181.971,19	2. Resultado de ejercicio		833.635,74	2.723.570,31
Inversiones sobre activos utilizados en men de arrendamientos o cedidos				III. Ajustes por cambio de valor			
Otro inmovilizado intangible				1. Inmovilizado no financiero			
Inmovilizado material	NOTA 5	114.093.549,03	115.080.723,98	2. Activos financieros disponibles para la venta			
Terrenos		27.724.951,65	27.712.387,01	3. Operaciones de cobertura			
Construcciones		83.347.534,73	83.677.334,91	IV. Otros incrementos patrimoniales pendientes de imputación a resultados		1.253.758,86	1.257.396,46
Infraestructuras				B) PASIVO NO CORRIENTE		802.480,41	330.750,16
Bienes del patrimonio histórico				I. Provisiones a largo plazo	NOTA 15	802.480,41	330.750,16
Otro inmovilizado material		2.926.553,76	3.360.050,79	II. Deudas a largo plazo	NOTA 10		
Inmovilizado en curso y anticipos		94.508,89	330.951,27	1. Obligaciones y otros valores negociables			
Inversiones inmobiliarias	NOTA 6			2. Deudas con entidades de crédito			
Terrenos				3. Derivados financieros			
Construcciones				4. Otras deudas			
Inversiones inmobiliarias en curso y anticipos				III. Deudas con entidades del grupo, multigrupo y asociadas a largo plazo	NOTA 10		
Inversiones financieras a largo plazo en entidades del grupo, multigrupo y asociadas	NOTA 9	6.010,12	6.010,12	C) PASIVO CORRIENTE		62.147.535,28	48.018.250,70
Inversiones financieras en patrimonio de entidades mercantiles		6.010,12	6.010,12	I. Provisiones a corto plazo	NOTA 15		
Créditos y valores representativos de entidades mercantiles				II. Deudas a corto plazo		139.742,88	565.986,43
Otras inversiones				1. Obligaciones y otros valores negociables	NOTA 10		
Inversiones financieras a largo plazo	NOTA 9						



CERÓN GÓMEZ, JOSÉ
 30/04/2021 14:19:46
 Este documento es copia electrónica de un documento original, su autenticidad e integridad se garantiza mediante el uso de la firma electrónica avanzada de la Administración de Murcia según artículo 27.3 del Real Decreto 1711/2010 de 7 de octubre de 2010, por la Comunidad Autónoma de Murcia según artículo 27.3 del Real Decreto 1711/2010 de 7 de octubre de 2010, y los datos de firma se muestran en los recuadros.



Inversiones financieras en patrimonio			2. Deuda con entidades de crédito	NOTA 10			
Créditos y valores representativos de			3. Derivados financieros	NOTA 11			
Deuda			4. Otras deudas		139.742,88	565.986,43	
Derivados financieros	NOTA 11		III. Deudas con entidades del grupo, multigrupo y asociadas a corto plazo	NOTA 10			
Otras inversiones financieras			IV. Acreedores y otras cuentas a pagar		62.007.792,40	47.452.264,27	
Deudores y otras cuentas a cobrar a largo			1. Acreedores por operaciones de gestión	NOTA 23	24.287.339,33	11.206.266,86	
B. ACTIVO CORRIENTE		37.086.137,25	20.628.091,98	2. Otras cuentas a pagar	NOTAS23-20	35.567.414,97	33.989.104,62
Activos en estado de venta	NOTA 17			3. Administraciones Públicas	NOTA 20	2.153.038,10	2.256.892,79
Existencias	NOTA 12			4. Acreedores por administración de recursos por cuenta de otros entes públicos	NOTA 19		
Activos construidos o adquiridos para entidades				V. Ajustes por periodificación			
Mercaderías y productos terminados							
Aprovisionamientos y otros							
Deudores y otras cuentas a cobrar		37.039.792,92	35.805.515,97				
Deudores por operaciones de gestión	NOTA 23	34.068.930,71	34.736.953,61				
Otras cuentas a cobrar	NOTAS 23-20	2.970.862,21	1.068.562,36				
Administraciones Públicas	NOTA 20						
Deudores por administración de recursos							
cuenta de otros entes públicos	NOTA 19						
Inversiones financieras a corto plazo en							
entidades del grupo, multigrupo y asociadas	NOTA 9						
Inversiones financieras en patrimonio de							
empresas mercantiles							
Créditos y valores representativos de							
Deuda							
Otras inversiones							
Inversiones financieras a corto plazo							
Inversiones financieras en patrimonio							
Créditos y valores representativos de							
Deuda							
Derivados financieros	NOTA 11						
Otras inversiones financieras							
Ajustes por periodificación							
Efectivo y otros activos líquidos		46.344,33	-15.177.423,99				
Equivalentes							





CUENTAS ANUALES 2020

Otros activos líquidos equivalentes						
Tesorería	NOTA 28	46.344,33	-15.177.423,99			
TOTAL ACTIVO (A+B)		151.327.810,24	135.896.797,27	TOTAL PATRIMONIO NETO Y PASIVO (A+B+C)		151.327.810,24 135.896.797,27





2. CUENTA DEL RESULTADO ECONOMICO PATRIMONIAL

	NOTAS EN MEMORIA	2020	2019
1. Ingresos tributarios	NOTA 23	129.865,04	297.811,97
a) Impuestos.			
b) Tasas.		129.865,04	297.811,97
c) Otros ingresos tributarios.			
2. Transferencias y subvenciones recibidas	NOTAS 14-23	286.363.171,18	269.842.495,12
a) Del ejercicio		284.989.179,53	268.134.013,64
a.1) Subvenciones recibidas para financiar gastos del ejercicio		45.690.675,66	40.799.510,61
a.2) Transferencias		239.298.503,87	227.334.503,03
a.3) Subvenciones recibidas para cancelación de pasivos que no supongan financiación específica de un elemento patrimonial			
b) Imputación de subvenciones para el inmovilizado no financiero		1.373.991,65	1.708.481,48
c) Imputación de subvenciones para activos corrientes y otras			
3. Ventas netas y prestaciones de servicios		6.638.796,81	7.236.496,02
a) Ventas netas			
b) Prestación de servicios	NOTA 23	6.638.796,81	7.236.496,02
c) Imputación de ingresos por activos construidos o adquiridos para otras entidades			
4. Variación de existencias de productos terminados y en curso de fabricación y deterioro de valor			
5. Trabajos realizados por la entidad para su inmovilizado			





6. Otros ingresos de gestión ordinaria	NOTA 23	40.886,68	1.985,62
7. Excesos de provisiones		330.750,16	435.706,48
A) TOTAL INGRESOS DE GESTIÓN ORDINARIA (1+2+3+4+5+6+7)		293.503.469,87	277.814.495,21
8. Gastos de personal	NOTA 23	-70.368.556,54	-68.006.855,67
a) Sueldos, salarios y asimilados		-57.668.981,08	-54.988.359,80
b) Cargas sociales		-12.699.575,46	-13.018.495,87
9. Transferencias y subvenciones concedidas	NOTAS 14-23	-100.545.652,64	-95.002.083,83
10. Aprovisionamientos			
a) Consumo de mercaderías y otros aprovisionamientos			
b) Deterioro de valor de mercaderías, materias primas y otros aprovisionamientos			
11. Otros gastos de gestión ordinaria	NOTA 23	-120.387.497,93	-111.168.261,62
a) Suministros y servicios exteriores		-120.198.440,79	-111.010.001,37
b) Tributos		-3.020,62	-11.571,90
c) Otros		-186.036,52	-146.688,35
12. Amortización del inmovilizado	NOTAS 5-6-7	-1.533.173,05	-1.286.238,89
B) TOTAL GASTOS DE GESTIÓN ORDINARIA (8+9+10+11+12)		-292.834.880,16	-275.463.440,01
I. RESULTADO (Ahorro o desahorro) DE LA GESTIÓN ORDINARIA (A+B)		668.589,71	2.351.055,20
13. Deterioro del valor y resultados por enajenación del inmovilizado no financiero y activos en valor de venta		-28.945,70	
a) Deterioro de valor			





b) Bajas y enajenaciones		-28.945,70	
c) Imputación de subvenciones para el inmovilizado no financiero			
14. Otras partidas no ordinarias	NOTA 23	826.090,17	810.665,25
a) Ingresos		826.090,17	810.665,25
b) Gastos			
II. RESULTADO DE LAS OPERACIONES NO FINANCIERAS (1+13+14)		1.465.734,18	3.161.720,45
15. Ingresos financieros	NOTAS 9- 23	133.651,02	96.863,42
a) De participaciones en instrumentos de patrimonio			
a.1) En entidades del grupo, multigrupo y asociadas			
a.2) En otras entidades			
b) De valores negociables y de créditos		133.651,02	96.863,42
b.1) En entidades del grupo, multigrupo y asociadas			
b.2) Otros		133.651,02	96.863,42
c) Subvenciones para financiar gastos financieros e imputación al ejercicio de operaciones financieras			
16. Gastos financieros	NOTAS 10-23	-2.869,26	-13.621,76
a) Por deudas con entidades del grupo, multigrupo y asociadas			
b) Otros	NOTA 11	-2.869,26	-13.621,76
17. Gastos financieros imputados al activo			
18. Variación del valor razonable en activos y pasivos financieros			
a) Derivados financieros			
b) Otros activos y pasivos a valor razonable con imputación en resultados			





c) Imputación al resultado del ejercicio por activos financieros disponibles para venta			
19. Diferencia de cambio			
20. Deterioro de valor, bajas y enajenaciones de activos y pasivos financieros	NOTA 9	-762.880,20	-458.812,93
a) De entidades del grupo, multigrupo y asociadas			
b) Otros			
		-762.880,20	-458.812,93
III. RESULTADO DE LAS OPERACIONES FINANCIERAS (15+16+17+18+19)		-632.098,44	-375.571,27
IV. RESULTADO (AHORRO O DESAHORRO) NETO DEL EJERCICIO (II + III)		833.635,74	2.786.149,18
(+-) Ajustes en la cuenta del resultado del ejercicio anterior	NOTA 3		-62.578,87
RESULTADO DEL EJERCICIO ANTERIOR AJUSTADO		833.635,74	2.723.570,31





3. ESTADO DE CAMBIOS EN EL PATRIMONIO NETO

A) ESTADO TOTAL DE CAMBIOS EN EL PATRIMONIO NETO

	NOTAS EN MEMORIA	I.PATRIMONIO APORTADO	II.PATRIMONIO GENERADO	III.AJUSTES POR CAMBIOS	IV. OTROS INCREMENTOS	TOTAL
A. PATRIMONIO NETO AL FINAL DEL EJERCICIO 2019		47.836.806,38	38.516.172,44		1.257.396,46	87.610.375,28
B. AJUSTES POR CAMBIOS DE CRITERIOS CONTABLES Y CORRECCIÓN DE ERRORES	NOTA 3		-62.578,87			-62.578,87
C. PATRIMONIO NETO INICIAL AJUSTADO DEL EJERCICIO 2020 (A+B)		47.836.806,38	38.453.593,57		1.257.396,46	87.547.796,41
D. VARIACIONES DEL PATRIMONIO NETO EJERCICIO 2020			833.635,74		-3.637,60	829.998,14
1. Ingresos y gastos reconocidos en el ejercicio			833.635,74		-3.637,60	829.998,14
2. Operaciones con la entidad o entidades propietarias						
3. Otras variaciones del patrimonio neto						
E. PATRIMONIO NETO AL FINAL DEL EJERCICIO 2020 (C+D)		47.836.806,38	39.287.229,31		1.253.758,86	88.377.794,55





B) ESTADO DE INGRESOS Y GASTOS RECONOCIDOS

	NOTAS EN MEMORIA	EJERCICIO 2020	EJERCICIO 2019
I.RESULTADO ECONÓMICO PATRIMONIAL	NOTA 3	833.635,74	2.723.570,31
II. INGRESOS Y GASTOS RECONOCIDOS DIRECTAMENTE EN EL PATRIMONIO NETO:			
1. Inmovilizado no financiero			
1.1 Ingresos			
1.2 Gastos			
2. Activos y pasivos financieros			
2.1 Ingresos			
2.2 Gastos			
3. Coberturas contables			
3.1 Ingresos			
3.2 Gastos			
4. Otros incrementos patrimoniales		1.370.354,05	1.704.843,88
TOTAL INGRESOS Y GASTOS RECONOCIDOS DIRECTAMENTE EN EL PATRIMONIO NETO (1+2+3+4)		1.370.354,05	1.704.843,88
III. TRANSFERENCIAS A LA CUENTA DEL RESULTADO ECONÓMICO PATRIMONIAL O AL VALOR INICIAL DE LA PARTIDA CUBIERTA:			
1. Inmovilizado no financiero			
2. Activos y pasivos financieros			
3. Coberturas contables			
3.1 Importes transferidos a la cuenta del resultado económico patrimonial			
3.2 Importes transferidos al valor inicial de la partida cubierta			
4. Otros incrementos patrimoniales		1.373.991,65	-1.708.481,48
TOTAL TRANSFERENCIAS A LA CUENTA DEL RESULTADO ECONÓMICO-PATRIMONIAL O AL VALOR INICIAL DE LA PARTIDA CUBIERTA (1+2+3+4)		1.373.991,65	-1.708.481,48
IV. TOTAL INGRESOS Y GASTOS RECONOCIDOS (I+II+III)		829.998,14	2.719.932,71





C) ESTADO DE OPERACIONES CON LA ENTIDAD O ENTIDADES PROPIETARIAS

	EJERCICIO 2020	EJERCICIO 2019
A) OPERACIONES PATRIMONIALES CON LA ENTIDAD O ENTIDADES PROPIETARIAS		
1. Aportación patrimonial dineraria		
2. Aportación de bienes y derechos		
3. Asunción y condonación de pasivos financieros		
4. Otras aportaciones de la entidad o entidades propietarias		
5. (-) Devolución de bienes y derechos		
6. (-) Otras devoluciones a la entidad o entidades		
TOTAL (1+2+3+4+5+6)		
B) OTRAS OPERACIONES CON LA ENTIDAD O ENTIDADES PROPIETARIAS		
1. Ingresos y gastos reconocidos directamente en la cuenta del resultado económico patrimonial	282.498.635,60	269.051.730,25
1.1 Ingresos	286.270.976,69	269.751.730,25
1.2 Gastos	-3.772.341,09	-700.000,00
2. Ingresos y gastos reconocidos directamente en el patrimonio neto		
2.1 Ingresos		
2.2 Gastos		
4. Otros incrementos patrimoniales		
TOTAL (1+2)	282.498.635,60	269.051.730,25





4. ESTADO DE FLUJOS DE EFECTIVO

	EJERCICIO 2020	EJERCICIO 2019
I. FLUJOS DE EFECTIVO DE LAS ACTIVIDADES DE GESTIÓN		
A) Cobros:	432.823.107,41	384.056.325,27
1. Ingresos tributarios	129.865,04	301.983,56
2. Transferencias y subvenciones recibidas	290.120.512,41	253.611.421,40
3. Ventas netas y prestaciones de servicios	6.463.294,71	7.994.087,43
4. Gestión de recursos recaudados por cuenta de otros entes		
5. Intereses y dividendos cobrados		95,44
6. Otros Cobros	136.109.435,25	122.148.737,44
B) Pagos	416.739.208,27	397.546.432,51
7. Gastos de personal	74.069.624,97	70.516.993,51
8. Transferencias y subvenciones concedidas	92.938.393,01	99.243.594,49
9. Aprovisionamientos		
10. Otros gastos de gestión	115.636.106,02	107.566.860,51
11. Gestión de recursos recaudados por cuenta de otros entes		
12. Intereses pagados	2.869,26	13.771,03
13. Otros pagos	134.092.215,01	120.205.212,97
Flujos netos de efectivo por actividades de gestión (+A-B)	16.083.899,14	-13.490.107,24
II. FLUJOS DE EFECTIVO DE LAS ACTIVIDADES DE INVERSIÓN		
C) Cobros:		
1. Venta de inversiones reales		
2. Venta de activos financieros		
3. Otros cobros de las actividades de inversión		
D) Pagos:	1.178.405,51	1.717.061,45





5. Compra de inversiones reales	1.178.405,51	1.717.061,45
6. Compra de activos financieros		
7. Otros pagos de las actividades de inversión		
Flujos netos de efectivo por actividades de inversión (+C-D)	1.178.405,51	1.717.061,45
III. FLUJOS DE EFECTIVO DE LAS ACTIVIDADES DE FINANCIACIÓN		
E) Aumentos en el patrimonio:		
1. Aportaciones de la entidad o entidades propietarias		
F) Pagos a la entidad o entidades propietarias		
2. Devolución de aportaciones y reparto de resultados a la entidad o entidades propietarias		
G) Cobros por emisión de pasivos financieros:		
3. Obligaciones y otros valores negociables		
4. Préstamos recibidos		
5. Otras deudas		
H) Pagos por reembolso de pasivos financieros:		
6. Obligaciones y otros valores negociables		
7. Préstamos recibidos		
8. Otras deudas		
Flujos netos de efectivo por actividades de financiación (+E-F+G-H)		
IV. FLUJOS DE EFECTIVO PENDIENTES DE CLASIFICACIÓN		
I) Cobros pendientes de aplicación	318.274,69	4.373,96
J) Pagos pendientes de aplicación		
Flujos netos de efectivo pendientes de clasificación (+I-J)	318.274,69	4.373,96
V. EFECTO DE LAS VARIACIONES DE LOS TIPOS DE CAMBIO		
VI. INCREMENTO/DISMINUCIÓN NETA DEL EFECTIVO Y ACTIVOS LÍQUIDOS EQUIVALENTES AL EFECTIVO (I+II+III+IV+V)	15.223.768,32	-15.202.794,73
Efectivo y activos líquidos equivalentes al efectivo al inicio del ejercicio	-15.177.423,99	25.370,74
Efectivo y activos líquidos equivalentes al efectivo al final del ejercicio	46.344,33	-15.177.423,99





5. ESTADO DE LIQUIDACIÓN DEL PRESUPUESTO

5.1. LIQUIDACIÓN DEL PRESUPUESTO DE GASTOS

I.M.A.S. - EJERCICIO 2020

LIQUIDACION DEL PRESUPUESTO DE GASTOS

Resumen General por Secciones

Mes: 1 a 12

Sección / Descripción	Crédito Inicial (1)	Modificaciones (2)	Definitivo (3=1+2)	Gtos.Compromet. (4)	Oblig.Recon.Netas (5)	Pagos (6)	Ob.Pend.Pago (7=5-6)	Reman.Crédito(8=3-5)
51 I.M.A.S.	298.357.660,00	7.851.443,63	306.209.103,63	300.659.255,53	296.500.071,50	272.114.269,86	24.385.801,64	9.709.032,13
* Total	298.357.660,00	7.851.443,63	306.209.103,63	300.659.255,53	296.500.071,50	272.114.269,86	24.385.801,64	9.709.032,13





I.M.A.S. - EJERCICIO 2020
LIQUIDACION DEL PRESUPUESTO DE GASTOS
Clasificación Orgánica por Secciones (2 dígitos)

Mes: 1 a 12

Sección / Descripción	Crédito Inicial (1)	Modificaciones (2)	Definitivo (3=1+2)	Gtos.Compromet. (4)	Oblig.Recon.Netas (5)	Pagos (6)	Ob.Pend.Pago (7=5-6)	Reman.Crédito(8=3-5)
5101 DIRECCIÓN GERENCIAL Y SERVICIOS GENERALES	6.160.895,00	3.714.183,33	9.875.078,33	9.514.026,27	9.336.123,02	5.500.997,41	3.835.125,61	538.955,31
* Total	6.160.895,00	3.714.183,33	9.875.078,33	9.514.026,27	9.336.123,02	5.500.997,41	3.835.125,61	538.955,31

Sección / Descripción	Crédito Inicial (1)	Modificaciones (2)	Definitivo (3=1+2)	Gtos.Compromet. (4)	Oblig.Recon.Netas (5)	Pagos (6)	Ob.Pend.Pago (7=5-6)	Reman.Crédito(8=3-5)
5102 D.G. DE PERSONAS MAYORES	103.915.801,00	926.280,71	104.842.081,71	103.670.160,47	102.462.767,61	92.279.568,44	10.183.199,17	2.379.314,10
* Total	103.915.801,00	926.280,71	104.842.081,71	103.670.160,47	102.462.767,61	92.279.568,44	10.183.199,17	2.379.314,10





Sección / Descripción	Crédito Inicial (1)	Modificaciones (2)	Definitivo (3=1+2)	Gtos.Compromet. (4)	Oblig.Recon.Netas (5)	Pagos (6)	Ob.Pend.Pago (7=5-6)	Reman.Crédito(8=3-5)
5103 D.G. DE PERSONAS CON DISCAPACIDAD	97.250.937,00	1.509.283,88	98.760.220,88	96.321.961,28	94.177.796,90	83.824.598,58	10.353.198,32	4.582.423,98
* Total	97.250.937,00	1.509.283,88	98.760.220,88	96.321.961,28	94.177.796,90	83.824.598,58	10.353.198,32	4.582.423,98

Sección / Descripción	Crédito Inicial (1)	Modificaciones (2)	Definitivo (3=1+2)	Gtos.Compromet. (4)	Oblig.Recon.Netas (5)	Pagos (6)	Ob.Pend.Pago (7=5-6)	Reman.Crédito(8=3-5)
5104 D.G. DE PENSIONES, VALORACIÓN Y PROGRAMAS DE INCLUSIÓN	91.030.027,00	1.701.695,71	92.731.722,71	91.153.107,51	90.523.383,97	90.509.105,43	14.278,54	2.208.338,74
* Total	91.030.027,00	1.701.695,71	92.731.722,71	91.153.107,51	90.523.383,97	90.509.105,43	14.278,54	2.208.338,74





Región de Murcia
Consejería de Mujer, Igualdad,
LGTBI, Familias y Política Social

CUENTAS ANUALES 2020

IMaS instituto murciano
de acción social

I.M.A.S. - EJERCICIO 2020
LIQUIDACION DEL PRESUPUESTO DE GASTOS
Clasificación Funcional por Grupos Funcionales
Mes: 1 a 12

Grupo Función / Descripción	Crédito Inicial (1)	Modificaciones (2)	Definitivo (3=1+2)	Gtos.Compromet. (4)	Oblig.Recon.Netas (5)	Pagos (6)	Ob.Pend.Pago (7=5-6)	Reman.Crédito(8=3-5)
3 SEGURIDAD, PROTECCIÓN Y PROMOCIÓN SOCIAL	298.357.660,00	7.851.443,63	306.209.103,63	300.659.255,53	296.500.071,50	272.114.269,86	24.385.801,64	9.709.032,13
* Total	298.357.660,00	7.851.443,63	306.209.103,63	300.659.255,53	296.500.071,50	272.114.269,86	24.385.801,64	9.709.032,13

I.M.A.S. - EJERCICIO 2020
LIQUIDACION DEL PRESUPUESTO DE GASTOS
Clasificación Funcional por Funciones
Mes: 1 a 12

Función / Descripción	Crédito Inicial (1)	Modificaciones (2)	Definitivo (3=1+2)	Gtos.Compromet. (4)	Oblig.Recon.Netas (5)	Pagos (6)	Ob.Pend.Pago (7=5-6)	Reman.Crédito(8=3-5)
31 SEGURIDAD Y PROTECCIÓN SOCIAL	298.357.660,00	7.851.443,63	306.209.103,63	300.659.255,53	296.500.071,50	272.114.269,86	24.385.801,64	9.709.032,13
* Total	298.357.660,00	7.851.443,63	306.209.103,63	300.659.255,53	296.500.071,50	272.114.269,86	24.385.801,64	9.709.032,13





Región de Murcia
Consejería de Mujer, Igualdad,
LGTBI, Familias y Política Social

CUENTAS ANUALES 2020

IMAS instituto murciano
de acción social

I.M.A.S. - EJERCICIO 2020
LIQUIDACION DEL PRESUPUESTO DE GASTOS
Clasificación Funcional por Programas
Mes: 1 a 12

Programa / Descripción	Crédito Inicial (1)	Modificaciones (2)	Definitivo (3=1+2)	Gtos.Compromet. (4)	Oblig.Recon.Netas (5)	Pagos (6)	Ob.Pend.Pago (7=5-6)	Reman.Crédito(8=3-5)
311B DIRECCIÓN Y SERVICIOS GENERALES DEL IMAS	6.160.895,00	3.714.183,33	9.875.078,33	9.514.026,27	9.336.123,02	5.500.997,41	3.835.125,61	538.955,31
313B PERSONAS CON TRASTORNO MENTAL Y OTROS COLE		4.943.769,04	4.943.769,04	5.219.925,74	5.219.925,74	5.219.925,74		276.156,70-
313F PERSONAS CON DISCAPACIDAD Y OTROS COLECTIV	103.529.877,00	4.121.221,25-	99.408.655,75	98.053.188,22	96.884.202,33	86.707.879,84	10.176.322,49	2.524.453,42
313G PERSONAS MAYORES	97.250.937,00	1.509.283,88	98.760.220,88	96.321.961,28	94.177.796,90	83.824.598,58	10.353.198,32	4.582.423,98
313H TURISMO SOCIAL	385.924,00	103.732,92	489.656,92	397.046,51	358.639,54	351.762,86	6.876,68	131.017,38
313N VALORACIÓN Y DIAGNÓSTICO	4.561.636,00	2.741,53	4.564.377,53	4.341.982,45	4.172.624,98	4.169.330,19	3.294,79	391.752,55
313O RECONOCIMIENTO DERECHO PRESTAC.MATERIA DEP	2.570.265,00	368.975,07	2.939.240,07	2.814.951,13	2.416.697,80	2.416.009,48	688,32	522.542,27
314C PENSIONES, AYUDAS Y SUBVENCIONES	83.898.126,00	1.329.979,11	85.228.105,11	83.996.173,93	83.934.061,19	83.923.765,76	10.295,43	1.294.043,92
* Total	298.357.660,00	7.851.443,63	306.209.103,63	300.659.255,53	296.500.071,50	272.114.269,86	24.385.801,64	9.709.032,13





Región de Murcia
Consejería de Mujer, Igualdad,
LGTBI, Familias y Política Social

CUENTAS ANUALES 2020

IMAS instituto murciano
de acción social

I.M.A.S. - EJERCICIO 2020
LIQUIDACION DEL PRESUPUESTO DE GASTOS
Resumen General por Capítulos
Mes: 1 a 12

Capítulo / Descripción	Crédito Inicial (1)	Modificaciones (2)	Definitivo (3=1+2)	Gtos.Compromet. (4)	Oblig.Recon.Netas (5)	Pagos (6)	Ob.Pend.Pago (7=5-6)	Reman.Crédito(8=3-5)
1 GASTOS DE PERSONAL	72.512.404,00	3.078.752,14	75.591.156,14	74.074.789,56	74.069.624,97	74.069.624,97		1.521.531,17
2 GASTOS CORRIENTES EN BIENES Y SERVICIOS	134.710.732,00	8.317.067,87-	126.393.664,13	123.966.171,00	119.883.842,30	104.970.326,10	14.913.516,20	6.509.821,83
3 GASTOS FINANCIEROS	10.000,00	3.533,04	13.533,04	2.869,26	2.869,26	2.869,26		10.663,78
4 TRANSFERENCIAS CORRIENTES	90.061.534,00	12.519.848,03	102.581.382,03	101.380.591,40	101.380.591,40	92.432.022,49	8.948.568,91	1.200.790,63
6 INVERSIONES REALES	1.062.990,00	144.577,56	1.207.567,56	843.696,51	772.005,77	632.262,89	139.742,88	435.561,79
7 TRANSFERENCIAS DE CAPITAL		420.450,73	420.450,73	391.137,80	391.137,80	7.164,15	383.973,65	29.312,93
8 ACTIVOS FINANCIEROS		1.350,00	1.350,00					1.350,00
* Total	298.357.660,00	7.851.443,63	306.209.103,63	300.659.255,53	296.500.071,50	272.114.269,86	24.385.801,64	9.709.032,13





Región de Murcia
Consejería de Mujer, Igualdad,
LGTBI, Familias y Política Social

CUENTAS ANUALES 2020

IMAS instituto murciano
de acción social

I.M.A.S. EJERCICIO 2020
LIQUIDACION DEL PRESUPUESTO DE GASTOS
Resumen General por Artículos
Mes: 1 a 12

Artículo / Descripción	Crédito Inicial (1)	Modificaciones (2)	Definitivo (3=1+2)	Gtos.Compromet. (4)	Oblig.Recon.Netas (5)	Pagos (6)	Ob.Pend.Pago (7=5-6)	Reman.Crédito(8=3-5)
10 ALTOS CARGOS	242.913,00	64.096,97-	178.816,03	149.231,85	149.231,85	149.231,85		29.584,18
12 FUNCIONARIOS	51.552.142,00	2.299.908,75	53.852.050,75	52.419.095,69	52.419.095,69	52.419.095,69		1.432.955,06
13 LABORALES	15.886,00	10.674,99	26.560,99	21.715,30	16.550,71	16.550,71		10.010,28
15 INCENTIVOS AL RENDIMIENTO	4.961.285,00	100.750,98	5.062.035,98	5.046.338,81	5.046.338,81	5.046.338,81		15.697,17
16 CUOTAS,PRESTACIONES Y GASTOS SOCIALES EMPLEA	15.740.178,00	731.514,39	16.471.692,39	16.438.407,91	16.438.407,91	16.438.407,91		33.284,48
20 ARRENDAMIENTOS Y CÁNONES	84.349,00	33.500,00	117.849,00	83.992,81	83.986,88	78.130,20	5.856,68	33.862,12
21 REPARACIONES, MANTENIMIENTO Y CONSERVACIÓN	948.702,00	292.772,95	1.241.474,95	1.051.865,14	1.030.569,14	782.322,11	248.247,03	210.905,81
22 MATERIAL, SUMINISTROS Y OTROS	16.104.652,00	2.762.338,80	18.866.990,80	17.481.126,40	15.050.567,14	14.163.935,43	886.631,71	3.816.423,66
23 INDEMNIZACIONES POR RAZÓN DEL SERVICIO	53.930,00		53.930,00	3.817,55	3.817,55	3.096,60	720,95	50.112,45
26 CONCIERTOS PARA PRESTACIÓN DE SERVICIOS SOCI	117.519.099,00	11.405.679,62-	106.113.419,38	105.345.369,10	103.714.901,59	89.942.841,76	13.772.059,83	2.398.517,79
35 INTERESES DE DEMORA Y OTROS GASTOS	10.000,00	3.533,04	13.533,04	2.869,26	2.869,26	2.869,26		10.663,78





FINANCIER								
42 A LA ADMINISTRACIÓN GRAL.DE LA COMUNIDAD AUT		3.772.341,09	3.772.341,09	3.772.341,09	3.772.341,09		3.772.341,09	
43 A CONSORCIOS Y FUNDACIONES DE LA CARM	536.325,00		536.325,00	533.441,00	533.441,00	533.441,00		2.884,00
46 AL SECTOR PÚBLICO LOCAL	1.228.088,00	1.272.924,05	2.501.012,05	2.328.301,41	2.328.301,41	1.199.923,98	1.128.377,43	172.710,64
47 A EMPRESAS PRIVADAS		1.783.180,27	1.783.180,27	1.776.313,27	1.776.313,27		1.776.313,27	6.867,00
48 A FAMILIAS E INSTITUCIONES SIN FINES DE LUCR	88.297.121,00	5.691.402,62	93.988.523,62	92.970.194,63	92.970.194,63	90.698.657,51	2.271.537,12	1.018.328,99
62 INVERSIÓN NUEVA ASOCIADA FUNCIONAM.OPERATIVO	590.000,00	1.398,05-	588.601,95	478.438,70	406.747,96	315.494,14	91.253,82	181.853,99
63 INVERSIÓN DE REPOSICION ASOCIADA FUNC.OPERAT	184.430,00	227.235,61	411.665,61	365.257,81	365.257,81	316.768,75	48.489,06	46.407,80
64 GASTOS DE INVERSIONES DE CARÁCTER INMATERIAL	288.560,00	81.260,00-	207.300,00					207.300,00
73 A CONSORCIOS Y FUNDACIONES DE LA CARM		15.892,00	15.892,00	15.892,00	15.892,00		15.892,00	
76 AL SECTOR PÚBLICO LOCAL		64.393,95	64.393,95	40.021,60	40.021,60		40.021,60	24.372,35
77 A EMPRESAS PRIVADAS		26.243,73	26.243,73	26.243,72	26.243,72		26.243,72	0,01





Región de Murcia
Consejería de Mujer, Igualdad,
LGTTI, Familias y Política Social

CUENTAS ANUALES 2020

IMAS instituto murciano
de acción social

78 A FAMILIAS E INSTITUCIONES SIN FINES DE LUCR		313.921,05	313.921,05	308.980,48	308.980,48	7.164,15	301.816,33	4.940,57
84 CONSTITUCIÓN DE DEPÓSITOS Y FIANZAS		1.350,00	1.350,00					1.350,00
* Total	298.357.660,00	7.851.443,63	306.209.103,63	300.659.255,53	296.500.071,50	272.114.269,86	24.385.801,64	9.709.032,13



I.M.A.S. - EJERCICIO 2020
LIQUIDACION DEL PRESUPUESTO DE GASTOS
Resumen General por Conceptos
Mes: 1 a 12

Subconcepto/Concepto/Artículo/Capítulo	Crédito Inicial (1)	Modificaciones (2)	Definitivo (3=1+2)	Gtos.Compromet. (4)	Oblig.Recon.Netas (5)	Pagos (6)	Ob.Pend.Pago (7=5-6)	Reman.Crédito(8=3-5)
* 100 RETRIBUCIONES BÁSICAS Y OTRAS REMUNERACI	242.913,00	64.096,97-	178.816,03	149.231,85	149.231,85	149.231,85		29.584,18
** 10 ALTOS CARGOS	242.913,00	64.096,97-	178.816,03	149.231,85	149.231,85	149.231,85		29.584,18
* 120 RETRIBUCIONES BÁSICAS Y COMPLEMENTARIAS	46.489.664,00	1.022.582,12-	45.467.081,88	44.931.833,94	44.931.833,94	44.931.833,94		535.247,94
* 121 RETRIBUCIONES POR SUSTITUCION DE FUNCION	2.608.564,00	1.080.338,22	3.688.902,22	3.453.041,51	3.453.041,51	3.453.041,51		235.860,71
* 124 RETRIBUC. FUNCION. INTERINOS SIN ADSCRIP	2.453.914,00	2.242.152,65	4.696.066,65	4.034.220,24	4.034.220,24	4.034.220,24		661.846,41
** 12 FUNCIONARIOS	51.552.142,00	2.299.908,75	53.852.050,75	52.419.095,69	52.419.095,69	52.419.095,69		1.432.955,06
* 131 LABORAL TEMPORAL	15.886,00	10.674,99	26.560,99	21.715,30	16.550,71	16.550,71		10.010,28
** 13 LABORALES	15.886,00	10.674,99	26.560,99	21.715,30	16.550,71	16.550,71		10.010,28
* 151 GRATIFICACIONES	4.961.285,00	100.750,98	5.062.035,98	5.046.338,81	5.046.338,81	5.046.338,81		15.697,17
** 15 INCENTIVOS AL RENDIMIENTO	4.961.285,00	100.750,98	5.062.035,98	5.046.338,81	5.046.338,81	5.046.338,81		15.697,17
* 160 CUOTAS SOCIALES	15.740.178,00	731.514,39	16.471.692,39	16.438.407,91	16.438.407,91	16.438.407,91		33.284,48
** 16 CUOTAS,PRESTACIONES Y GASTOS SOCIALES EMP	15.740.178,00	731.514,39	16.471.692,39	16.438.407,91	16.438.407,91	16.438.407,91		33.284,48
*** 1 GASTOS DE PERSONAL	72.512.404,00	3.078.752,14	75.591.156,14	74.074.789,56	74.069.624,97	74.069.624,97		1.521.531,17
* 202 ARRENDAMIENTOS DE EDIFICIOS Y OTRAS CONS	84.349,00	1.500,00	85.849,00	79.358,51	79.352,58	77.367,90	1.984,68	6.496,42





* 203 ARRENDAMIENTOS MAQUINARIA,INSTALACIONES				762,30	762,30	762,30		762,30-
* 204 ARRENDAMIENTOS DE MATERIAL DE TRANSPORTE		15.000,00	15.000,00					15.000,00
* 208 ARRENDAMIENTOS DE OTRO INMOVILIZADO MATE		17.000,00	17.000,00	3.872,00	3.872,00		3.872,00	13.128,00
** 20 ARRENDAMIENTOS Y CÁNONES	84.349,00	33.500,00	117.849,00	83.992,81	83.986,88	78.130,20	5.856,68	33.862,12
* 212 EDIFICIOS Y OTRAS CONSTRUCCIONES	232.950,00	185.692,95	418.642,95	264.458,56	264.458,56	181.710,70	82.747,86	154.184,39
* 213 MAQUINARIA,INSTALACIONES Y UTILLAJE	645.140,00	107.080,00	752.220,00	753.797,13	734.611,97	571.676,13	162.935,84	17.608,03
* 214 ELEMENTOS DE TRANSPORTE	3.829,00		3.829,00	4.068,65	4.068,65	4.068,65		239,65-
* 215 MOBILIARIO Y ENSERES	55.522,00		55.522,00	10.401,25	10.401,25	7.837,92	2.563,33	45.120,75
* 216 EQUIPOS PARA PROCESOS DE INFORMACIÓN	11.187,00		11.187,00	19.139,55	17.028,71	17.028,71		5.841,71-
* 219 OTRO INMOVILIZADO MATERIAL	74,00		74,00					74,00
** 21 REPARACIONES, MANTENIMIENTO Y CONSERVACIÓ	948.702,00	292.772,95	1.241.474,95	1.051.865,14	1.030.569,14	782.322,11	248.247,03	210.905,81
* 220 MATERIAL DE OFICINA	159.882,00	11.478,73-	148.403,27	96.441,64	96.441,64	88.599,36	7.842,28	51.961,63
* 221 SUMINISTROS	5.014.145,00	2.643.130,63	7.657.275,63	8.114.602,35	6.807.128,59	6.171.914,49	635.214,10	850.147,04
* 222 COMUNICACIONES	635.100,00	597.217,84	1.232.317,84	1.064.108,49	485.319,37	480.380,06	4.939,31	746.998,47
* 223 TRANSPORTES	970.388,00	1.103,00-	969.285,00	177.594,90	126.288,33	126.021,80	266,53	842.996,67
* 224 PRIMAS DE SEGURO	67.432,00	52.472,95	119.904,95	119.749,95	119.749,95	119.749,95		155,00
* 225 TRIBUTOS	613,00	1.185,15	1.798,15	2.514,87	2.514,87	2.514,87		716,72-
* 226 GASTOS DIVERSOS	137.509,00	81.258,66	218.767,66	148.690,49	148.690,49	136.174,01	12.516,48	70.077,17
* 227 TRABAJOS REALIZADOS POR OTRAS	9.119.583,00	600.344,70-	8.519.238,30	7.757.423,71	7.264.433,90	7.038.580,89	225.853,01	1.254.804,40





EMPRESAS Y									
** 22 MATERIAL, SUMINISTROS Y OTROS	16.104.652,00	2.762.338,80	18.866.990,80	17.481.126,40	15.050.567,14	14.163.935,43	886.631,71	3.816.423,66	
* 230 DIETAS	18.017,00		18.017,00	723,83	723,83	543,88	179,95	17.293,17	
* 231 LOCOMOCIÓN	35.913,00		35.913,00	3.093,72	3.093,72	2.552,72	541,00	32.819,28	
** 23 INDEMNIZACIONES POR RAZÓN DEL SERVICIO	53.930,00		53.930,00	3.817,55	3.817,55	3.096,60	720,95	50.112,45	
* 260 CONCIERTOS PARA PRESTACIÓN DE SERVICIOS	117.519.099,00	11.405.679,62-	106.113.419,38	105.345.369,10	103.714.901,59	89.942.841,76	13.772.059,83	2.398.517,79	
** 26 CONCIERTOS PARA PRESTACIÓN DE SERVICIOS S	117.519.099,00	11.405.679,62-	106.113.419,38	105.345.369,10	103.714.901,59	89.942.841,76	13.772.059,83	2.398.517,79	
*** 2 GASTOS CORRIENTES EN BIENES Y SERVICIOS	134.710.732,00	8.317.067,87-	126.393.664,13	123.966.171,00	119.883.842,30	104.970.326,10	14.913.516,20	6.509.821,83	
* 350 INTERESES DE DEMORA	10.000,00	3.333,04	13.333,04	2.869,26	2.869,26	2.869,26		10.463,78	
* 359 OTROS GASTOS FINANCIEROS		200,00	200,00					200,00	
** 35 INTERESES DE DEMORA Y OTROS GASTOS FINANCIEROS	10.000,00	3.533,04	13.533,04	2.869,26	2.869,26	2.869,26		10.663,78	
*** 3 GASTOS FINANCIEROS	10.000,00	3.533,04	13.533,04	2.869,26	2.869,26	2.869,26		10.663,78	
* 420 A LA ADMINISTRACIÓN GRAL.DE LA COMUNIDAD		3.772.341,09	3.772.341,09	3.772.341,09	3.772.341,09		3.772.341,09		
** 42 A LA ADMINISTRACIÓN GRAL.DE LA COMUNIDAD		3.772.341,09	3.772.341,09	3.772.341,09	3.772.341,09		3.772.341,09		
* 431 A FUNDACIONES DE LA CARM	536.325,00		536.325,00	533.441,00	533.441,00	533.441,00		2.884,00	
** 43 A CONSORCIOS Y FUNDACIONES DE LA CARM	536.325,00		536.325,00	533.441,00	533.441,00	533.441,00		2.884,00	
* 461 A ENTID.Y ACTIV. EN ÁREA PROTECC.Y PROMO	1.228.088,00	1.272.924,05	2.501.012,05	2.328.301,41	2.328.301,41	1.199.923,98	1.128.377,43	172.710,64	
** 46 AL SECTOR PÚBLICO LOCAL	1.228.088,00	1.272.924,05	2.501.012,05	2.328.301,41	2.328.301,41	1.199.923,98	1.128.377,43	172.710,64	





* 471 A ENTID.Y ACTIV. EN ÁREA PROTECC.Y PROMO		1.783.180,27	1.783.180,27	1.776.313,27	1.776.313,27		1.776.313,27	6.867,00
** 47 A EMPRESAS PRIVADAS		1.783.180,27	1.783.180,27	1.776.313,27	1.776.313,27		1.776.313,27	6.867,00
* 481 A ENTID.Y ACTIV. EN ÁREA PROTECC.Y PROMO	84.241.121,00	5.691.402,62	89.932.523,62	89.335.061,82	89.335.061,82	87.063.524,70	2.271.537,12	597.461,80
* 485 A ENTID.Y ACTIV. EN ÁREA EMPLEO Y RELAC.	4.056.000,00		4.056.000,00	3.635.132,81	3.635.132,81	3.635.132,81		420.867,19
** 48 A FAMILIAS E INSTITUCIONES SIN FINES DE L	88.297.121,00	5.691.402,62	93.988.523,62	92.970.194,63	92.970.194,63	90.698.657,51	2.271.537,12	1.018.328,99
*** 4 TRANSFERENCIAS CORRIENTES	90.061.534,00	12.519.848,03	102.581.382,03	101.380.591,40	101.380.591,40	92.432.022,49	8.948.568,91	1.200.790,63
* 621 EDIFICIOS Y OTRAS CONSTRUCCIONES	590.000,00	101.660,05-	488.339,95	204.415,41	168.365,67	155.407,86	12.957,81	319.974,28
* 622 INSTALACIONES TÉCNICAS				5.186,54	5.186,54	981,31	4.205,23	5.186,54-
* 624 UTILLAJE		15.000,00	15.000,00	15.303,36	15.303,36	13.828,85	1.474,51	303,36-
* 626 MOBILIARIO Y ENSERES		22.582,00	22.582,00	196.544,31	196.544,31	131.187,96	65.356,35	173.962,31-
* 627 EQUIPOS PARA PROCESOS DE INFORMACIÓN		62.680,00	62.680,00	56.418,49	20.777,49	13.517,57	7.259,92	41.902,51
* 629 OTROS ACTIVOS MATERIALES				570,59	570,59	570,59		570,59-
** 62 INVERSIÓN NUEVA ASOCIADA FUNCIONAM.OPERAT	590.000,00	1.398,05-	588.601,95	478.438,70	406.747,96	315.494,14	91.253,82	181.853,99
* 630 TERRENOS Y BIENES NATURALES		14.545,00	14.545,00	12.564,64	12.564,64	12.564,64		1.980,36
* 631 EDIFICIOS Y OTRAS CONSTRUCCIONES	144.430,00	206.869,54	351.299,54	269.641,59	269.641,59	223.989,98	45.651,61	81.657,95
* 632 INSTALACIONES TÉCNICAS	40.000,00	16.400,00-	23.600,00	20.227,57	20.227,57	20.227,57		3.372,43
* 636 MOBILIARIO Y ENSERES		22.221,07	22.221,07	62.824,01	62.824,01	59.986,56	2.837,45	40.602,94-
** 63 INVERSIÓN DE REPOSICION ASOCIADA FUNC.OPE	184.430,00	227.235,61	411.665,61	365.257,81	365.257,81	316.768,75	48.489,06	46.407,80





* 645 APLICACIONES INFORMÁTICAS	288.560,00	81.260,00-	207.300,00					207.300,00
** 64 GASTOS DE INVERSIONES DE CARÁCTER INMATER	288.560,00	81.260,00-	207.300,00					207.300,00
*** 6 INVERSIONES REALES	1.062.990,00	144.577,56	1.207.567,56	843.696,51	772.005,77	632.262,89	139.742,88	435.561,79
* 731 A FUNDACIONES DE LA CARM		15.892,00	15.892,00	15.892,00	15.892,00		15.892,00	
** 73 A CONSORCIOS Y FUNDACIONES DE LA CARM		15.892,00	15.892,00	15.892,00	15.892,00		15.892,00	
* 761 A ENTID.Y ACTIV. EN ÁREA PROTECC.Y PROMO		64.393,95	64.393,95	40.021,60	40.021,60		40.021,60	24.372,35
** 76 AL SECTOR PÚBLICO LOCAL		64.393,95	64.393,95	40.021,60	40.021,60		40.021,60	24.372,35
* 771 A ENTID.Y ACTIV. EN ÁREA PROTECC.Y PROMO		26.243,73	26.243,73	26.243,72	26.243,72		26.243,72	0,01
** 77 A EMPRESAS PRIVADAS		26.243,73	26.243,73	26.243,72	26.243,72		26.243,72	0,01
* 781 A ENTID.Y ACTIV. EN ÁREA PROTECC.Y PROMO		313.921,05	313.921,05	308.980,48	308.980,48	7.164,15	301.816,33	4.940,57
** 78 A FAMILIAS E INSTITUCIONES SIN FINES DE L		313.921,05	313.921,05	308.980,48	308.980,48	7.164,15	301.816,33	4.940,57
*** 7 TRANSFERENCIAS DE CAPITAL		420.450,73	420.450,73	391.137,80	391.137,80	7.164,15	383.973,65	29.312,93
* 841 FIANZAS		1.350,00	1.350,00					1.350,00
** 84 CONSTITUCIÓN DE DEPÓSITOS Y FIANZAS		1.350,00	1.350,00					1.350,00
*** 8 ACTIVOS FINANCIEROS		1.350,00	1.350,00					1.350,00
**** Total	298.357.660,00	7.851.443,63	306.209.103,63	300.659.255,53	296.500.071,50	272.114.269,86	24.385.801,64	9.709.032,13





I.M.A.S. - EJERCICIO 2020
Liquidación del Presupuesto de Gastos
Resumen General por Subconceptos
Mes: 1 a 12

Servicio/Programa/Concepto	Crédito Inicial (1)	Modificaciones (2)	Definitivo (3=1+2)	Gtos.Compromet. (4)	Oblig.Recon.Netas (5)	Pagos (6)	Ob.Pend.Pago (7=5-6)	Reman.Crédito(8=3-5)
***** 5101 DIRECCIÓN Y GERENCIA DEL IMAS	6.160.895,00	3.714.183,33	9.875.078,33	9.514.026,27	9.336.123,02	5.500.997,41	3.835.125,61	538.955,31
**** 311B DIRECCIÓN Y SERVICIOS GENERALES DEL IM	6.160.895,00	3.714.183,33	9.875.078,33	9.514.026,27	9.336.123,02	5.500.997,41	3.835.125,61	538.955,31
*** 1 GASTOS DE PERSONAL	4.874.568,00	166.746,86-	4.707.821,14	4.467.431,30	4.467.431,30	4.467.431,30		240.389,84
** 10 ALTOS CARGOS	67.986,00	790,65-	67.195,35	67.058,34	67.058,34	67.058,34		137,01
* 100 RETRIBUCIONES BÁSICAS Y OTRAS REMUNERAC	67.986,00	790,65-	67.195,35	67.058,34	67.058,34	67.058,34		137,01
10000 RETRIBUCIONES BÁSICAS	18.302,00	26,58-	18.275,42	18.219,36	18.219,36	18.219,36		56,06
10001 OTRAS REMUNERACIONES	49.684,00	764,07-	48.919,93	48.838,98	48.838,98	48.838,98		80,95
** 12 FUNCIONARIOS	3.731.219,00	92.956,21-	3.638.262,79	3.534.616,09	3.534.616,09	3.534.616,09		103.646,70
* 120 RETRIBUCIONES BÁSICAS Y COMPLEMENTARIAS	3.704.957,00	108.456,21-	3.596.500,79	3.501.109,11	3.501.109,11	3.501.109,11		95.391,68
12000 SUELDO	1.244.994,00	27.500,00-	1.217.494,00	1.181.835,28	1.181.835,28	1.181.835,28		35.658,72
12001 TRIENIOS	295.776,00	2.500,00-	293.276,00	275.482,10	275.482,10	275.482,10		17.793,90
12002 COMPLEMENTO DE DESTINO	764.036,00	12.700,00-	751.336,00	728.487,80	728.487,80	728.487,80		22.848,20





12003 COMPLEMENTO ESPECÍFICO DEL PUESTO DE	1.083.725,00	49.834,81-	1.033.890,19	1.013.949,88	1.013.949,88	1.013.949,88		19.940,31
12005 OTRAS REMUNERACIONES	282.565,00	15.921,40-	266.643,60	260.778,24	260.778,24	260.778,24		5.865,36
12007 COMPLEMENTO DE CARRERA	33.861,00		33.861,00	40.575,81	40.575,81	40.575,81		6.714,81-
* 121 RETRIBUCIONES POR SUSTITUCION DE FUNCIO	26.261,00	15.500,00	41.761,00	33.506,98	33.506,98	33.506,98		8.254,02
12100 SUELDO	9.618,00	6.000,00	15.618,00	13.582,00	13.582,00	13.582,00		2.036,00
12101 TRIENIOS	756,00	2.500,00	3.256,00	2.012,71	2.012,71	2.012,71		1.243,29
12102 COMPLEMENTO DE DESTINO	5.821,00	3.000,00	8.821,00	7.488,46	7.488,46	7.488,46		1.332,54
12103 COMPLEMENTO ESPECÍFICO DEL PUESTO DE	8.317,00	3.000,00	11.317,00	6.395,47	6.395,47	6.395,47		4.921,53
12105 OTRAS REMUNERACIONES	1.749,00	1.000,00	2.749,00	4.028,34	4.028,34	4.028,34		1.279,34-
* 124 RETRIBUC. FUNCION. INTERINOS SIN ADSCRI	1,00		1,00					1,00
12402 COMPLEMENTO DE DESTINO	1,00		1,00					1,00
** 15 INCENTIVOS AL RENDIMIENTO	106.874,00	73.000,00-	33.874,00	23.464,51	23.464,51	23.464,51		10.409,49
* 151 GRATIFICACIONES	106.874,00	73.000,00-	33.874,00	23.464,51	23.464,51	23.464,51		10.409,49
15100 GRATIFICACIONES POR SERVICIOS EXTRAOR	106.874,00	73.000,00-	33.874,00	23.464,51	23.464,51	23.464,51		10.409,49
** 16 CUOTAS,PRESTACIONES Y GASTOS SOCIALES EM	968.489,00		968.489,00	842.292,36	842.292,36	842.292,36		126.196,64





* 160 CUOTAS SOCIALES	968.489,00		968.489,00	842.292,36	842.292,36	842.292,36		126.196,64
16000 SEGURIDAD SOCIAL	968.489,00		968.489,00	842.292,36	842.292,36	842.292,36		126.196,64
*** 2 GASTOS CORRIENTES EN BIENES Y SERVICIOS	750.002,00	76.892,74	826.894,74	711.804,31	533.901,06	487.008,54	46.892,52	292.993,68
** 20 ARRENDAMIENTOS Y CÁNONES	25.840,00	16.500,00	42.340,00	28.222,35	28.216,42	26.231,74	1.984,68	14.123,58
* 202 ARRENDAMIENTOS DE EDIFICIOS Y OTRAS CON	25.840,00	1.500,00	27.340,00	28.222,35	28.216,42	26.231,74	1.984,68	876,42-
20200 ARRENDAMIENTOS DE EDIFICIOS	25.840,00	1.500,00	27.340,00	28.222,35	28.216,42	26.231,74	1.984,68	876,42-
* 204 ARRENDAMIENTOS DE MATERIAL DE TRANSPORT		15.000,00	15.000,00					15.000,00
20400 ARRENDAMIENTOS DE MATERIAL DE TRANSPO		15.000,00	15.000,00					15.000,00
** 21 REPARACIONES, MANTENIMIENTO Y CONSERVACI	28.452,00	38.000,00	66.452,00	47.860,24	44.940,34	23.343,36	21.596,98	21.511,66
* 212 EDIFICIOS Y OTRAS CONSTRUCCIONES	5.088,00	3.000,00	8.088,00	29.018,22	29.018,22	8.183,23	20.834,99	20.930,22-
21200 EDIFICIOS	2.907,00	3.000,00	5.907,00	29.018,22	29.018,22	8.183,23	20.834,99	23.111,22-
21201 OTRAS CONSTRUCCIONES	2.181,00		2.181,00					2.181,00
* 213 MAQUINARIA, INSTALACIONES Y UTILLAJE	11.549,00	35.000,00	46.549,00	11.859,71	11.050,65	10.288,66	761,99	35.498,35
21300 MAQUINARIA	404,00	5.000,00	5.404,00	582,01	582,01	582,01		4.821,99
21301 INSTALACIONES	10.902,00	30.000,00	40.902,00	11.138,55	10.329,49	9.567,50	761,99	30.572,51





21302 UTILLAJE	243,00		243,00	139,15	139,15	139,15		103,85
* 214 ELEMENTOS DE TRANSPORTE	251,00		251,00					251,00
21400 ELEMENTOS DE TRANSPORTE	251,00		251,00					251,00
* 215 MOBILIARIO Y ENSERES	7.268,00		7.268,00					7.268,00
21500 MOBILIARIO Y ENSERES	7.268,00		7.268,00					7.268,00
* 216 EQUIPOS PARA PROCESOS DE INFORMACIÓN	4.222,00		4.222,00	6.982,31	4.871,47	4.871,47		649,47-
21600 EQUIPOS PARA PROCESOS DE INFORMACIÓN	4.222,00		4.222,00	6.982,31	4.871,47	4.871,47		649,47-
* 219 OTRO INMOVILIZADO MATERIAL	74,00		74,00					74,00
21900 OTRO INMOVILIZADO MATERIAL	74,00		74,00					74,00
** 22 MATERIAL, SUMINISTROS Y OTROS	683.830,00	22.392,74	706.222,74	635.377,42	460.400,00	437.089,14	23.310,86	245.822,74
* 220 MATERIAL DE OFICINA	56.280,00	43.186,17-	13.093,83	12.837,21	12.837,21	9.915,14	2.922,07	256,62
22000 ORDINARIO NO INVENTARIABLE	10.260,00	260,00-	10.000,00	10.161,08	10.161,08	8.821,31	1.339,77	161,08-
22001 PRENSA, REVISTAS, LIBROS Y OTRAS PUBL	2.700,00	1.606,17-	1.093,83	1.093,83	1.093,83	1.093,83		
22002 MATERIAL INFORMÁTICO NO INVENTARIABLE	43.320,00	41.320,00-	2.000,00	1.582,30	1.582,30		1.582,30	417,70
* 221 SUMINISTROS	245.701,00	25.317,47-	220.383,53	199.782,25	102.740,37	100.192,32	2.548,05	117.643,16
22100 ENERGÍA ELÉCTRICA	140.850,00	13.166,09	154.016,09	134.016,09	58.321,45	58.321,45		95.694,64





22101 AGUA	5.700,00	4.577,41	10.277,41	7.140,81	7.140,81	7.140,81		3.136,60
22103 COMBUSTIBLE Y CARBURANTES PARA AUTOMO	53.094,00	8.145,68-	44.948,32	44.947,85	23.600,61	23.600,61		21.347,71
22104 VESTUARIO	5.700,00	2.399,55-	3.300,45	3.790,78	3.790,78	3.790,78		490,33-
22105 PRODUCTOS ALIMENTICIOS	57,00	57,00-						
22109 OTROS SUMINISTROS	40.300,00	32.458,74-	7.841,26	9.886,72	9.886,72	7.338,67	2.548,05	2.045,46-
* 222 COMUNICACIONES	44.945,00	69.236,51	114.181,51	108.181,51	43.384,16	38.444,85	4.939,31	70.797,35
22200 TELEFÓNICAS	296,00	296,00-						
22201 POSTALES Y TELEGRÁFICAS	42.084,00	72.097,51	114.181,51	108.181,51	43.384,16	38.444,85	4.939,31	70.797,35
22202 TÉLEX Y TELEFAX	855,00	855,00-						
22203 INFORMÁTICAS	855,00	855,00-						
22209 OTRAS COMUNICACIONES	855,00	855,00-						
* 223 TRANSPORTES	855,00	855,00-		738,10	738,10	738,10		738,10-
22300 TRANSPORTES	855,00	855,00-		738,10	738,10	738,10		738,10-
* 224 PRIMAS DE SEGURO	67.277,00	52.472,95	119.749,95	119.749,95	119.749,95	119.749,95		
22401 DE EDIFICIOS Y LOCALES	48,00	48,00-						
22409 DE OTROS RIESGOS	67.229,00	52.520,95	119.749,95	119.749,95	119.749,95	119.749,95		
* 225 TRIBUTOS	252,00	1.423,15	1.675,15	1.719,95	1.719,95	1.719,95		44,80-
22500 ESTATALES	247,00	262,55	509,55	622,05	622,05	622,05		112,50-
22501 AUTONÓMICOS	5,00	260,60	265,60	282,90	282,90	282,90		17,30-
22502 LOCALES		900,00	900,00	815,00	815,00	815,00		85,00





* 226 GASTOS DIVERSOS	43.240,00	23.459,23-	19.780,77	3.309,48	3.309,48	3.252,15	57,33	16.471,29
22601 ATENCIONES PROTOCOLARIAS Y REPRESENTA	1.440,00		1.440,00					1.440,00
22603 JURÍDICOS, CONTENCIOSOS	450,00		450,00	2.880,00	2.880,00	2.880,00		2.430,00-
22605 REMUNERACIONES A AGENTES MEDIADORES I	30.100,00	14.009,23-	16.090,77					16.090,77
22606 REUNIONES, CONFERENCIAS Y CURSOS	1.800,00		1.800,00	429,48	429,48	372,15	57,33	1.370,52
22609 OTROS GASTOS DIVERSOS	9.450,00	9.450,00-						
* 227 TRABAJOS REALIZADOS POR OTRAS EMPRESAS	225.280,00	7.922,00-	217.358,00	189.058,97	175.920,78	163.076,68	12.844,10	41.437,22
22700 LIMPIEZA Y ASEO	159.674,00	9.422,00-	150.252,00	135.815,10	135.815,08	124.606,68	11.208,40	14.436,92
22704 CUSTODIA, DEPÓSITO Y ALMACENAJE	428,00		428,00					428,00
22707 ESTUDIOS Y TRAB.TECN. INFORMATIC.YPRO	14.276,00		14.276,00					14.276,00
22709 OTROS	50.902,00	1.500,00	52.402,00	53.243,87	40.105,70	38.470,00	1.635,70	12.296,30
** 23 INDEMNIZACIONES POR RAZÓN DEL SERVICIO	11.880,00		11.880,00	344,30	344,30	344,30		11.535,70
* 230 DIETAS	4.320,00		4.320,00	125,62	125,62	125,62		4.194,38
23001 REEMBOLSO DE GASTOS DE ALTOS CARGOS	1.440,00		1.440,00	125,62	125,62	125,62		1.314,38
23002 DEL PERSONAL	2.880,00		2.880,00					2.880,00





* 231 LOCOMOCIÓN	7.560,00		7.560,00	218,68	218,68	218,68		7.341,32
23101 DE ALTOS CARGOS	2.520,00		2.520,00	204,75	204,75	204,75		2.315,25
23102 DEL PERSONAL	5.040,00		5.040,00	13,93	13,93	13,93		5.026,07
*** 3 GASTOS FINANCIEROS		2.654,36	2.654,36	2.454,36	2.454,36	2.454,36		200,00
** 35 INTERESES DE DEMORA Y OTROS GASTOS FINAN		2.654,36	2.654,36	2.454,36	2.454,36	2.454,36		200,00
* 350 INTERESES DE DEMORA		2.454,36	2.454,36	2.454,36	2.454,36	2.454,36		
35000 INTERESES DE DEMORA		2.454,36	2.454,36	2.454,36	2.454,36	2.454,36		
* 359 OTROS GASTOS FINANCIEROS		200,00	200,00					200,00
35900 OTROS GASTOS FINANCIEROS		200,00	200,00					200,00
*** 4 TRANSFERENCIAS CORRIENTES	536.325,00	3.772.341,09	4.308.666,09	4.305.782,09	4.305.782,09	533.441,00	3.772.341,09	2.884,00
** 42 A LA ADMINISTRACIÓN GRAL.DE LA COMUNIDAD		3.772.341,09	3.772.341,09	3.772.341,09	3.772.341,09		3.772.341,09	
* 420 A LA ADMINISTRACIÓN GRAL.DE LA COMUNIDA		3.772.341,09	3.772.341,09	3.772.341,09	3.772.341,09		3.772.341,09	
42000 A LA ADMINISTRACIÓN GRAL.DE LA COMUNI		3.772.341,09	3.772.341,09	3.772.341,09	3.772.341,09		3.772.341,09	
** 43 A CONSORCIOS Y FUNDACIONES DE LA CARM	536.325,00		536.325,00	533.441,00	533.441,00	533.441,00		2.884,00
* 431 A FUNDACIONES DE LA CARM	536.325,00		536.325,00	533.441,00	533.441,00	533.441,00		2.884,00
43107 A LA FUNDACIÓN MURCIANA TUTELA Y DEF.	536.325,00		536.325,00	533.441,00	533.441,00	533.441,00		2.884,00
*** 6 INVERSIONES REALES		11.800,00	11.800,00	10.662,21	10.662,21	10.662,21		1.137,79





** 62 INVERSIÓN NUEVA ASOCIADA FUNCIONAM.OPERA		1.000,00	1.000,00	278,78	278,78	278,78		721,22
* 621 EDIFICIOS Y OTRAS CONSTRUCCIONES		1.000,00	1.000,00					1.000,00
62100 EDIFICIOS		1.000,00	1.000,00					1.000,00
* 626 MOBILIARIO Y ENSERES				278,78	278,78	278,78		278,78-
62600 MOBILIARIO Y ENSERES				278,78	278,78	278,78		278,78-
** 63 INVERSIÓN DE REPOSICION ASOCIADA FUNC.OP		10.800,00	10.800,00	10.383,43	10.383,43	10.383,43		416,57
* 631 EDIFICIOS Y OTRAS CONSTRUCCIONES		7.600,00	7.600,00	7.665,35	7.665,35	7.665,35		65,35-
63100 EDIFICIOS		7.600,00	7.600,00	7.665,35	7.665,35	7.665,35		65,35-
* 636 MOBILIARIO Y ENSERES		3.200,00	3.200,00	2.718,08	2.718,08	2.718,08		481,92
63600 MOBILIARIO Y ENSERES		3.200,00	3.200,00	2.718,08	2.718,08	2.718,08		481,92
*** 7 TRANSFERENCIAS DE CAPITAL		15.892,00	15.892,00	15.892,00	15.892,00		15.892,00	
** 73 A CONSORCIOS Y FUNDACIONES DE LA CARM		15.892,00	15.892,00	15.892,00	15.892,00		15.892,00	
* 731 A FUNDACIONES DE LA CARM		15.892,00	15.892,00	15.892,00	15.892,00		15.892,00	
73107 A LA FUNDACIÓN MURCIANA TUTELA Y DEF.		15.892,00	15.892,00	15.892,00	15.892,00		15.892,00	
*** 8 ACTIVOS FINANCIEROS		1.350,00	1.350,00					1.350,00
** 84 CONSTITUCIÓN DE DEPÓSITOS Y FIANZAS		1.350,00	1.350,00					1.350,00





* 841 FIANZAS		1.350,00	1.350,00					1.350,00
84100 FIANZAS		1.350,00	1.350,00					1.350,00
***** 5102 D.G.PERSONAS CON DISCAPACIDAD	103.915.801,00	926.280,71	104.842.081,71	103.670.160,47	102.462.767,61	92.279.568,44	10.183.199,17	2.379.314,10
**** 313B PERSONAS CON TRASTORNO MENTAL Y OTROS		4.943.769,04	4.943.769,04	5.219.925,74	5.219.925,74	5.219.925,74		276.156,70-
*** 1 GASTOS DE PERSONAL		1.209.155,55	1.209.155,55	1.485.312,25	1.485.312,25	1.485.312,25		276.156,70-
** 12 FUNCIONARIOS		1.008.726,02	1.008.726,02	1.008.726,02	1.008.726,02	1.008.726,02		
* 120 RETRIBUCIONES BÁSICAS Y COMPLEMENTARIAS		915.608,85	915.608,85	915.608,85	915.608,85	915.608,85		
12000 SUELDO		354.967,65	354.967,65	354.967,65	354.967,65	354.967,65		
12001 TRIENIOS		77.796,00	77.796,00	77.796,00	77.796,00	77.796,00		
12002 COMPLEMENTO DE DESTINO		201.377,20	201.377,20	201.377,20	201.377,20	201.377,20		
12003 COMPLEMENTO ESPECÍFICO DEL PUESTO DE		182.889,88	182.889,88	182.889,88	182.889,88	182.889,88		
12005 OTRAS REMUNERACIONES		93.920,30	93.920,30	93.920,30	93.920,30	93.920,30		
12007 COMPLEMENTO DE CARRERA		4.657,82	4.657,82	4.657,82	4.657,82	4.657,82		
* 121 RETRIBUCIONES POR SUSTITUCION DE FUNCIO		79.281,36	79.281,36	79.281,36	79.281,36	79.281,36		
12100 SUELDO		32.341,50	32.341,50	32.341,50	32.341,50	32.341,50		
12101 TRIENIOS		1.689,36	1.689,36	1.689,36	1.689,36	1.689,36		
12102 COMPLEMENTO DE		17.059,44	17.059,44	17.059,44	17.059,44	17.059,44		





DESTINO								
12103 COMPLEMENTO ESPECÍFICO DEL PUESTO DE		18.922,32	18.922,32	18.922,32	18.922,32	18.922,32		
12105 OTRAS REMUNERACIONES		9.268,74	9.268,74	9.268,74	9.268,74	9.268,74		
* 124 RETRIBUC. FUNCION. INTERINOS SIN ADSCRI		13.835,81	13.835,81	13.835,81	13.835,81	13.835,81		
12400 SUELDO		6.214,17	6.214,17	6.214,17	6.214,17	6.214,17		
12401 TRIENIOS		67,28	67,28	67,28	67,28	67,28		
12402 COMPLEMENTO DE DESTINO		3.030,42	3.030,42	3.030,42	3.030,42	3.030,42		
12403 COMPLEMENTO ESPECIFICO DEL PUESTO DE		2.702,08	2.702,08	2.702,08	2.702,08	2.702,08		
12405 OTRAS REMUNERACIONES		1.821,86	1.821,86	1.821,86	1.821,86	1.821,86		
** 15 INCENTIVOS AL RENDIMIENTO		200.429,53	200.429,53	200.429,53	200.429,53	200.429,53		
* 151 GRATIFICACIONES		200.429,53	200.429,53	200.429,53	200.429,53	200.429,53		
15100 GRATIFICACIONES POR SERVICIOS EXTRAOR		200.429,53	200.429,53	200.429,53	200.429,53	200.429,53		
** 16 CUOTAS,PRESTACIONES Y GASTOS SOCIALES EM				276.156,70	276.156,70	276.156,70		276.156,70-
* 160 CUOTAS SOCIALES				276.156,70	276.156,70	276.156,70		276.156,70-
16000 SEGURIDAD SOCIAL				276.156,70	276.156,70	276.156,70		276.156,70-
*** 2 GASTOS CORRIENTES EN BIENES Y SERVICIOS		3.734.187,37	3.734.187,37	3.734.187,37	3.734.187,37	3.734.187,37		
** 21 REPARACIONES,		6.780,63	6.780,63	6.780,63	6.780,63	6.780,63		





MANTENIMIENTO Y CONSERVACI								
* 213 MAQUINARIA, INSTALACIONES Y UTILLAJE		6.780,63	6.780,63	6.780,63	6.780,63	6.780,63		
21301 INSTALACIONES		6.405,53	6.405,53	6.405,53	6.405,53	6.405,53		
21302 UTILLAJE		375,10	375,10	375,10	375,10	375,10		
** 22 MATERIAL, SUMINISTROS Y OTROS		333.829,73	333.829,73	333.829,73	333.829,73	333.829,73		
* 220 MATERIAL DE OFICINA		568,06	568,06	568,06	568,06	568,06		
22000 ORDINARIO NO INVENTARIABLE		402,94	402,94	402,94	402,94	402,94		
22002 MATERIAL INFORMÁTICO NO INVENTARIABLE		165,12	165,12	165,12	165,12	165,12		
* 221 SUMINISTROS		137.043,27	137.043,27	137.043,27	137.043,27	137.043,27		
22100 ENERGÍA ELÉCTRICA		45.986,43	45.986,43	45.986,43	45.986,43	45.986,43		
22101 AGUA		30.183,44	30.183,44	30.183,44	30.183,44	30.183,44		
22102 GAS		22.005,52	22.005,52	22.005,52	22.005,52	22.005,52		
22105 PRODUCTOS ALIMENTICIOS		24.700,01	24.700,01	24.700,01	24.700,01	24.700,01		
22109 OTROS SUMINISTROS		14.167,87	14.167,87	14.167,87	14.167,87	14.167,87		
* 226 GASTOS DIVERSOS		1.042,53	1.042,53	1.042,53	1.042,53	1.042,53		
22609 OTROS GASTOS DIVERSOS		1.042,53	1.042,53	1.042,53	1.042,53	1.042,53		
* 227 TRABAJOS REALIZADOS POR OTRAS EMPRESAS		195.175,87	195.175,87	195.175,87	195.175,87	195.175,87		





22700 LIMPIEZA Y ASEO		161.038,38	161.038,38	161.038,38	161.038,38	161.038,38		
22701 SEGURIDAD		32.950,26	32.950,26	32.950,26	32.950,26	32.950,26		
22709 OTROS		1.187,23	1.187,23	1.187,23	1.187,23	1.187,23		
** 26 CONCIERTOS PARA PRESTACIÓN DE SERVICIOS		3.393.577,01	3.393.577,01	3.393.577,01	3.393.577,01	3.393.577,01		
* 260 CONCIERTOS PARA PRESTACIÓN DE SERVICIOS		3.393.577,01	3.393.577,01	3.393.577,01	3.393.577,01	3.393.577,01		
26006 PRESTACIÓN DE SERVICIOS DE ESTANCIAS		1.348.069,03	1.348.069,03	1.348.069,03	1.348.069,03	1.348.069,03		
26007 PRESTACIÓN SERVICIOS A ENFERMOS MENTA		1.610.866,67	1.610.866,67	1.610.866,67	1.610.866,67	1.610.866,67		
26008 PROYECTO VIVIENDAS TUTELADAS		434.641,31	434.641,31	434.641,31	434.641,31	434.641,31		
*** 4 TRANSFERENCIAS CORRIENTES		426,12	426,12	426,12	426,12	426,12		
** 48 A FAMILIAS E INSTITUCIONES SIN FINES DE		426,12	426,12	426,12	426,12	426,12		
* 481 A ENTID.Y ACTIV. EN ÁREA PROTECC.Y PROM		426,12	426,12	426,12	426,12	426,12		
48114 PRESTACIONES ECONOMICAS LEY DE DEPEND		426,12	426,12	426,12	426,12	426,12		
**** 313F PERSONAS CON DISCAPACIDAD Y OTROS COLE	103.529.877,00	4.121.221,25-	99.408.655,75	98.053.188,22	96.884.202,33	86.707.879,84	10.176.322,49	2.524.453,42
*** 1 GASTOS DE PERSONAL	29.633.466,00	286.636,39	29.920.102,39	29.616.651,15	29.616.651,15	29.616.651,15		303.451,24
** 10 ALTOS CARGOS	58.309,00	635,44-	57.673,56	57.513,76	57.513,76	57.513,76		159,80
* 100 RETRIBUCIONES BÁSICAS Y OTRAS	58.309,00	635,44-	57.673,56	57.513,76	57.513,76	57.513,76		159,80





REMUNERAC								
10000 RETRIBUCIONES BÁSICAS	17.889,00	18,62-	17.870,38	17.813,76	17.813,76	17.813,76		56,62
10001 OTRAS REMUNERACIONES	40.420,00	616,82-	39.803,18	39.700,00	39.700,00	39.700,00		103,18
** 12 FUNCIONARIOS	20.533.926,00	69.695,43	20.603.621,43	20.343.351,78	20.343.351,78	20.343.351,78		260.269,65
* 120 RETRIBUCIONES BÁSICAS Y COMPLEMENTARIAS	18.004.083,00	1.320.600,24-	16.683.482,76	16.549.467,29	16.549.467,29	16.549.467,29		134.015,47
12000 SUELDO	7.020.551,00	449.426,28-	6.571.124,72	6.513.755,66	6.513.755,66	6.513.755,66		57.369,06
12001 TRIENIOS	1.335.563,00	103.396,00-	1.232.167,00	1.171.201,42	1.171.201,42	1.171.201,42		60.965,58
12002 COMPLEMENTO DE DESTINO	3.831.993,00	251.467,07-	3.580.525,93	3.555.955,28	3.555.955,28	3.555.955,28		24.570,65
12003 COMPLEMENTO ESPECÍFICO DEL PUESTO DE	3.836.447,00	348.344,36-	3.488.102,64	3.453.074,71	3.453.074,71	3.453.074,71		35.027,93
12004 COMPLEMENTOS PERSONALES Y TRANSITORIO	14.918,00		14.918,00	13.269,00	13.269,00	13.269,00		1.649,00
12005 OTRAS REMUNERACIONES	1.785.547,00	163.308,71-	1.622.238,29	1.644.448,11	1.644.448,11	1.644.448,11		22.209,82-
12007 COMPLEMENTO DE CARRERA	179.064,00	4.657,82-	174.406,18	197.763,11	197.763,11	197.763,11		23.356,93-
* 121 RETRIBUCIONES POR SUSTITUCION DE FUNCIO	1.294.289,00	356.435,11	1.650.724,11	1.559.955,04	1.559.955,04	1.559.955,04		90.769,07
12100 SUELDO	573.502,00	132.727,64	706.229,64	676.805,04	676.805,04	676.805,04		29.424,60
12101 TRIENIOS	13.083,00	10.310,64	23.393,64	22.973,47	22.973,47	22.973,47		420,17
12102 COMPLEMENTO DE DESTINO	290.286,00	83.789,95	374.075,95	347.230,81	347.230,81	347.230,81		26.845,14





12103 COMPLEMENTO ESPECÍFICO DEL PUESTO DE	273.341,00	85.977,21	359.318,21	332.429,40	332.429,40	332.429,40		26.888,81
12105 OTRAS REMUNERACIONES	144.077,00	43.629,67	187.706,67	178.782,44	178.782,44	178.782,44		8.924,23
12107 COMPLEMENTO DE CARRERA				1.733,88	1.733,88	1.733,88		1.733,88-
* 124 RETRIBUC. FUNCION. INTERINOS SIN ADSCRI	1.235.554,00	1.033.860,56	2.269.414,56	2.233.929,45	2.233.929,45	2.233.929,45		35.485,11
12400 SUELDO	554.676,00	464.429,57	1.019.105,57	1.002.407,49	1.002.407,49	1.002.407,49		16.698,08
12401 TRIENIOS	3.119,00	532,72	3.651,72	2.577,99	2.577,99	2.577,99		1.073,73
12402 COMPLEMENTO DE DESTINO	273.832,00	234.871,30	508.703,30	459.941,11	459.941,11	459.941,11		48.762,19
12403 COMPLEMENTO ESPECIFICO DEL PUESTO DE	263.885,00	215.285,69	479.170,69	491.917,02	491.917,02	491.917,02		12.746,33-
12405 OTRAS REMUNERACIONES	140.042,00	118.741,28	258.783,28	276.957,50	276.957,50	276.957,50		18.174,22-
12407 COMPLEMENTO DE CARRERA				128,34	128,34	128,34		128,34-
** 13 LABORALES	228,00		228,00					228,00
* 131 LABORAL TEMPORAL	228,00		228,00					228,00
13100 SALARIOS	1,00		1,00					1,00
13102 COMPLEMENTO DE PUESTO DE TRABAJO	156,00		156,00					156,00
13103 OTRAS REMUNERACIONES	71,00		71,00					71,00
** 15 INCENTIVOS AL RENDIMIENTO	2.549.545,00	103.266,49-	2.446.278,51	2.445.935,32	2.445.935,32	2.445.935,32		343,19





* 151 GRATIFICACIONES	2.549.545,00	103.266,49-	2.446.278,51	2.445.935,32	2.445.935,32	2.445.935,32		343,19
15100 GRATIFICACIONES POR SERVICIOS EXTRAOR	2.549.545,00	103.266,49-	2.446.278,51	2.445.935,32	2.445.935,32	2.445.935,32		343,19
** 16 CUOTAS,PRESTACIONES Y GASTOS SOCIALES EM	6.491.458,00	320.842,89	6.812.300,89	6.769.850,29	6.769.850,29	6.769.850,29		42.450,60
* 160 CUOTAS SOCIALES	6.491.458,00	320.842,89	6.812.300,89	6.769.850,29	6.769.850,29	6.769.850,29		42.450,60
16000 SEGURIDAD SOCIAL	6.491.458,00	320.842,89	6.812.300,89	6.769.850,29	6.769.850,29	6.769.850,29		42.450,60
*** 2 GASTOS CORRIENTES EN BIENES Y SERVICIOS	69.364.517,00	8.818.840,99-	60.545.676,01	59.773.098,44	58.621.933,05	51.112.491,27	7.509.441,78	1.923.742,96
** 20 ARRENDAMIENTOS Y CÁNONES	6.600,00	17.000,00	23.600,00	4.634,30	4.634,30	762,30	3.872,00	18.965,70
* 202 ARRENDAMIENTOS DE EDIFICIOS Y OTRAS CON	6.600,00		6.600,00					6.600,00
20200 ARRENDAMIENTOS DE EDIFICIOS	6.600,00		6.600,00					6.600,00
* 203 ARRENDAMIENTOS MAQUINARIA,INSTALACIONES				762,30	762,30	762,30		762,30-
20300 ARRENDAMIENTOS DE MAQUINARIA				762,30	762,30	762,30		762,30-
* 208 ARRENDAMIENTOS DE OTRO INMOVILIZADO MAT		17.000,00	17.000,00	3.872,00	3.872,00		3.872,00	13.128,00
20800 ARRENDAMIENTOS DE OTRO INMOVILIZADO M		17.000,00	17.000,00	3.872,00	3.872,00		3.872,00	13.128,00
** 21 REPARACIONES, MANTENIMIENTO Y CONSERVACI	303.413,00	116.019,37	419.432,37	385.236,25	380.442,84	235.297,24	145.145,60	38.989,53
* 212 EDIFICIOS Y OTRAS CONSTRUCCIONES	78.704,00	47.800,00	126.504,00	81.675,63	81.675,63	32.725,37	48.950,26	44.828,37





21200 EDIFICIOS	62.281,00	47.800,00	110.081,00	78.735,63	78.735,63	31.237,37	47.498,26	31.345,37
21201 OTRAS CONSTRUCCIONES	16.423,00		16.423,00	2.940,00	2.940,00	1.488,00	1.452,00	13.483,00
* 213 MAQUINARIA, INSTALACIONES Y UTILLAJE	206.032,00	68.219,37	274.251,37	295.959,12	291.165,71	197.139,00	94.026,71	16.914,34-
21300 MAQUINARIA	20.878,00	31.000,00	51.878,00	11.415,93	11.415,93	11.144,89	271,04	40.462,07
21301 INSTALACIONES	183.889,00	37.219,37	221.108,37	276.393,23	271.599,82	177.844,15	93.755,67	50.491,45-
21302 UTILLAJE	1.265,00		1.265,00	8.149,96	8.149,96	8.149,96		6.884,96-
* 214 ELEMENTOS DE TRANSPORTE	751,00		751,00	4.031,14	4.031,14	4.031,14		3.280,14-
21400 ELEMENTOS DE TRANSPORTE	751,00		751,00	4.031,14	4.031,14	4.031,14		3.280,14-
* 215 MOBILIARIO Y ENSERES	17.926,00		17.926,00	3.570,36	3.570,36	1.401,73	2.168,63	14.355,64
21500 MOBILIARIO Y ENSERES	17.926,00		17.926,00	3.570,36	3.570,36	1.401,73	2.168,63	14.355,64
** 22 MATERIAL, SUMINISTROS Y OTROS	5.769.912,00	905.340,57	6.675.252,57	6.135.083,52	5.781.823,05	5.285.189,30	496.633,75	893.429,52
* 220 MATERIAL DE OFICINA	18.556,00	568,06-	17.987,94	15.068,75	15.068,75	11.452,64	3.616,11	2.919,19
22000 ORDINARIO NO INVENTARIABLE	10.095,00		10.095,00	12.189,15	12.189,15	8.825,13	3.364,02	2.094,15-
22001 PRENSA, REVISTAS, LIBROS Y OTRAS PUBL	1.912,00		1.912,00	1.093,83	1.093,83	1.093,83		818,17
22002 MATERIAL INFORMÁTICO NO INVENTARIABLE	6.549,00	568,06-	5.980,94	1.785,77	1.785,77	1.533,68	252,09	4.195,17
* 221 SUMINISTROS	2.191.653,00	746.626,93	2.938.279,93	2.999.772,95	2.756.692,97	2.431.635,81	325.057,16	181.586,96
22100 ENERGÍA ELÉCTRICA	659.715,00	89.986,43-	569.728,57	423.623,37	307.010,26	302.508,64	4.501,62	262.718,31





CUENTAS ANUALES 2020

22101 AGUA	237.589,00	30.183,44-	207.405,56	168.903,69	168.903,69	153.995,78	14.907,91	38.501,87
22102 GAS	244.113,00	22.005,52-	222.107,48	238.378,32	195.758,24	188.390,18	7.368,06	26.349,24
22103 COMBUSTIBLE Y CARBURANTES PARA AUTOMO	9.611,00		9.611,00					9.611,00
22104 VESTUARIO	93.137,00		93.137,00	49.514,45	49.514,45	34.966,74	14.547,71	43.622,55
22105 PRODUCTOS ALIMENTICIOS	545.058,00	825.615,12	1.370.673,12	1.081.918,25	998.071,46	888.167,28	109.904,18	372.601,66
22106 PRODUCTOS FARMACÉUTICOS Y MATERIAL SA	43.225,00	77.355,07	120.580,07	295.815,93	295.815,93	275.449,80	20.366,13	175.235,86-
22107 COMBUSTIBLE Y CARBURANTES CALEFACCION	22.924,00		22.924,00	2.959,06	2.959,06	2.959,06		19.964,94
22109 OTROS SUMINISTROS	336.281,00	14.167,87-	322.113,13	738.659,88	738.659,88	585.198,33	153.461,55	416.546,75-
* 222 COMUNICACIONES	57.867,00	50.000,00	107.867,00					107.867,00
22200 TELEFÓNICAS	39.984,00		39.984,00					39.984,00
22201 POSTALES Y TELEGRÁFICAS	17.883,00	50.000,00	67.883,00					67.883,00
* 223 TRANSPORTES	331.865,00		331.865,00	156.420,80	105.114,23	104.847,70	266,53	226.750,77
22300 TRANSPORTES	331.865,00		331.865,00	156.420,80	105.114,23	104.847,70	266,53	226.750,77
* 224 PRIMAS DE SEGURO	60,00		60,00					60,00
22409 DE OTROS RIESGOS	60,00		60,00					60,00
* 225 TRIBUTOS	13,00		13,00	66,67	66,67	66,67		53,67-
22501 AUTONÓMICOS	13,00		13,00					13,00
22502 LOCALES				66,67	66,67	66,67		66,67-
* 226 GASTOS DIVERSOS	73.864,00	95.904,47	169.768,47	134.742,17	134.742,17	125.095,94	9.646,23	35.026,30





22601 ATENCIONES PROTOCOLARIAS Y REPRESENTA	500,00		500,00	35,00	35,00	35,00		465,00
22603 JURÍDICOS, CONTENCIOSOS		96.947,00	96.947,00	96.947,00	96.947,00	96.947,00		
22606 REUNIONES, CONFERENCIAS Y CURSOS	2.720,00		2.720,00	3.237,04	3.237,04	3.194,45	42,59	517,04-
22609 OTROS GASTOS DIVERSOS	70.644,00	1.042,53-	69.601,47	34.523,13	34.523,13	24.919,49	9.603,64	35.078,34
* 227 TRABAJOS REALIZADOS POR OTRAS EMPRESAS	3.096.034,00	13.377,23	3.109.411,23	2.829.012,18	2.770.138,26	2.612.090,54	158.047,72	339.272,97
22700 LIMPIEZA Y ASEO	2.351.326,00	281.834,00-	2.069.492,00	2.059.665,64	2.019.093,43	1.924.268,75	94.824,68	50.398,57
22701 SEGURIDAD	284.266,00	295.211,23	579.477,23	415.447,09	398.604,32	393.560,87	5.043,45	180.872,91
22706 ESTUDIOS Y TRABAJOS TÉCNICOS	199.219,00		199.219,00					199.219,00
22707 ESTUDIOS Y TRAB.TECN. INFORMATIC.YPRO				23.233,21	23.233,21	23.233,21		23.233,21-
22709 OTROS	261.223,00		261.223,00	330.666,24	329.207,30	271.027,71	58.179,59	67.984,30-
** 23 INDEMNIZACIONES POR RAZÓN DEL SERVICIO	14.375,00		14.375,00	345,44	345,44	242,44	103,00	14.029,56
* 230 DIETAS	4.295,00		4.295,00					4.295,00
23001 REEMBOLSO DE GASTOS DE ALTOS CARGOS	1.936,00		1.936,00					1.936,00
23002 DEL PERSONAL	2.359,00		2.359,00					2.359,00
* 231 LOCOMOCIÓN	10.080,00		10.080,00	345,44	345,44	242,44	103,00	9.734,56
23101 DE ALTOS CARGOS	4.000,00		4.000,00	55,65	55,65	55,65		3.944,35





23102 DEL PERSONAL	6.080,00		6.080,00	289,79	289,79	186,79	103,00	5.790,21
** 26 CONCIERTOS PARA PRESTACIÓN DE SERVICIOS	63.270.217,00	9.857.200,93-	53.413.016,07	53.247.798,93	52.454.687,42	45.590.999,99	6.863.687,43	958.328,65
* 260 CONCIERTOS PARA PRESTACIÓN DE SERVICIOS	63.270.217,00	9.857.200,93-	53.413.016,07	53.247.798,93	52.454.687,42	45.590.999,99	6.863.687,43	958.328,65
26001 PRESTACIÓN DE SERVICIOS A PERSONAS DI	20.955.098,00	3.035.483,86-	17.919.614,14	17.528.786,93	17.351.883,00	15.255.676,98	2.096.206,02	567.731,14
26006 PRESTACIÓN DE SERVICIOS DE ESTANCIAS	32.394.603,00	4.776.209,09-	27.618.393,91	27.386.051,28	26.930.768,57	23.354.587,66	3.576.180,91	687.625,34
26007 PRESTACIÓN SERVICIOS A ENFERMOS MENTA	6.518.780,00	1.610.866,67-	4.907.913,33	5.395.005,79	5.311.778,22	4.588.413,28	723.364,94	403.864,89-
26008 PROYECTO VIVIENDAS TUTELADAS	3.401.736,00	434.641,31-	2.967.094,69	2.937.954,93	2.860.257,63	2.392.322,07	467.935,56	106.837,06
*** 4 TRANSFERENCIAS CORRIENTES	4.148.904,00	4.083.205,15	8.232.109,15	8.013.549,44	8.013.549,44	5.779.007,27	2.234.542,17	218.559,71
** 46 AL SECTOR PÚBLICO LOCAL	828.646,00	1.193.545,05	2.022.191,05	1.855.286,43	1.855.286,43	800.482,00	1.054.804,43	166.904,62
* 461 A ENTID.Y ACTIV. EN ÁREA PROTECC.Y PROM	828.646,00	1.193.545,05	2.022.191,05	1.855.286,43	1.855.286,43	800.482,00	1.054.804,43	166.904,62
46105 ATENCION DE PERSONAS CON DISCAPACIDAD	828.646,00	1.193.545,05	2.022.191,05	1.855.286,43	1.855.286,43	800.482,00	1.054.804,43	166.904,62
** 47 A EMPRESAS PRIVADAS		91.971,27	91.971,27	91.971,27	91.971,27		91.971,27	
* 471 A ENTID.Y ACTIV. EN ÁREA PROTECC.Y PROM		91.971,27	91.971,27	91.971,27	91.971,27		91.971,27	
47199 OTRAS ACTUACIONES MAT.DE PROTECCION Y		91.971,27	91.971,27	91.971,27	91.971,27		91.971,27	
** 48 A FAMILIAS E	3.320.258,00	2.797.688,83	6.117.946,83	6.066.291,74	6.066.291,74	4.978.525,27	1.087.766,47	51.655,09





INSTITUCIONES SIN FINES DE								
* 481 A ENTID.Y ACTIV. EN ÁREA PROTECC.Y PROM	3.320.258,00	2.797.688,83	6.117.946,83	6.066.291,74	6.066.291,74	4.978.525,27	1.087.766,47	51.655,09
48102 COLECTIVOS DESAFVOREC. O CON RIESGO E	414.600,00		414.600,00	414.600,00	414.600,00	414.600,00		
48105 ATENCION A PERSONAS CON DISCAPACIDAD	2.605.658,00	2.686.614,95	5.292.272,95	5.274.675,77	5.274.675,77	4.212.244,00	1.062.431,77	17.597,18
48114 PRESTACIONES ECONOMICAS LEY DE DEPEND	300.000,00	111.073,88	411.073,88	377.015,97	377.015,97	351.681,27	25.334,70	34.057,91
*** 6 INVERSIONES REALES	382.990,00	69.615,53-	313.374,47	281.807,54	263.987,04	199.730,15	64.256,89	49.387,43
** 62 INVERSIÓN NUEVA ASOCIADA FUNCIONAM.OPERA	150.000,00	15.737,80	165.737,80	156.978,97	139.158,47	77.109,83	62.048,64	26.579,33
* 621 EDIFICIOS Y OTRAS CONSTRUCCIONES	150.000,00	40.522,20-	109.477,80	16.000,00	16.000,00	16.000,00		93.477,80
62100 EDIFICIOS	150.000,00	40.522,20-	109.477,80	16.000,00	16.000,00	16.000,00		93.477,80
* 624 UTILLAJE		15.000,00	15.000,00	13.828,85	13.828,85	13.828,85		1.171,15
62400 UTILLAJE		15.000,00	15.000,00	13.828,85	13.828,85	13.828,85		1.171,15
* 626 MOBILIARIO Y ENSERES		10.000,00	10.000,00	101.499,11	101.499,11	46.710,39	54.788,72	91.499,11-
62600 MOBILIARIO Y ENSERES		10.000,00	10.000,00	101.499,11	101.499,11	46.710,39	54.788,72	91.499,11-
* 627 EQUIPOS PARA PROCESOS DE INFORMACIÓN		31.260,00	31.260,00	25.080,42	7.259,92		7.259,92	24.000,08
62700 EQUIPOS PARA PROCESOS DE INFORMACIÓN		31.260,00	31.260,00	25.080,42	7.259,92		7.259,92	24.000,08
* 629 OTROS ACTIVOS MATERIALES				570,59	570,59	570,59		570,59-
62900 OTROS ACTIVOS				570,59	570,59	570,59		570,59-





MATERIALES								
** 63 INVERSIÓN DE REPOSICION ASOCIADA FUNC.OP	144.430,00	4.093,33-	140.336,67	124.828,57	124.828,57	122.620,32	2.208,25	15.508,10
* 631 EDIFICIOS Y OTRAS CONSTRUCCIONES	144.430,00	4.093,33-	140.336,67	81.274,68	81.274,68	81.274,68		59.061,99
63100 EDIFICIOS	144.430,00	4.093,33-	140.336,67	81.274,68	81.274,68	81.274,68		59.061,99
* 636 MOBILIARIO Y ENSERES				43.553,89	43.553,89	41.345,64	2.208,25	43.553,89-
63600 MOBILIARIO Y ENSERES				43.553,89	43.553,89	41.345,64	2.208,25	43.553,89-
** 64 GASTOS DE INVERSIONES DE CARÁCTER INMATE	88.560,00	81.260,00-	7.300,00					7.300,00
* 645 APLICACIONES INFORMÁTICAS	88.560,00	81.260,00-	7.300,00					7.300,00
64500 APLICACIONES INFORMÁTICAS	88.560,00	81.260,00-	7.300,00					7.300,00
*** 7 TRANSFERENCIAS DE CAPITAL		397.393,73	397.393,73	368.081,65	368.081,65		368.081,65	29.312,08
** 76 AL SECTOR PÚBLICO LOCAL		64.393,95	64.393,95	40.021,60	40.021,60		40.021,60	24.372,35
* 761 A ENTID.Y ACTIV. EN ÁREA PROTECC.Y PROM		64.393,95	64.393,95	40.021,60	40.021,60		40.021,60	24.372,35
76101 INVERSIONES CENTROS Y RESID.PERS. CON		64.393,95	64.393,95	40.021,60	40.021,60		40.021,60	24.372,35
** 77 A EMPRESAS PRIVADAS		26.243,73	26.243,73	26.243,72	26.243,72		26.243,72	0,01
* 771 A ENTID.Y ACTIV. EN ÁREA PROTECC.Y PROM		26.243,73	26.243,73	26.243,72	26.243,72		26.243,72	0,01





77199 OTRAS INVER.MAT.PROTECCION Y PROMOCIO		26.243,73	26.243,73	26.243,72	26.243,72		26.243,72	0,01
** 78 A FAMILIAS E INSTITUCIONES SIN FINES DE		306.756,05	306.756,05	301.816,33	301.816,33		301.816,33	4.939,72
* 781 A ENTID.Y ACTIV. EN ÁREA PROTECC.Y PROM		306.756,05	306.756,05	301.816,33	301.816,33		301.816,33	4.939,72
78101 INVERSIONES EN CENTROS Y RESIDENCIAS		306.756,05	306.756,05	301.816,33	301.816,33		301.816,33	4.939,72
**** 313H TURISMO SOCIAL	385.924,00	103.732,92	489.656,92	397.046,51	358.639,54	351.762,86	6.876,68	131.017,38
*** 1 GASTOS DE PERSONAL	235.309,00	18.016,03-	217.292,97	179.612,83	179.612,83	179.612,83		37.680,14
** 12 FUNCIONARIOS	176.949,00	18.016,03-	158.932,97	137.879,67	137.879,67	137.879,67		21.053,30
* 120 RETRIBUCIONES BÁSICAS Y COMPLEMENTARIAS	161.805,00	13.716,03-	148.088,97	135.241,99	135.241,99	135.241,99		12.846,98
12000 SUELDO	75.201,00	6.100,00-	69.101,00	62.454,82	62.454,82	62.454,82		6.646,18
12001 TRIENIOS	12.706,00		12.706,00	10.560,51	10.560,51	10.560,51		2.145,49
12002 COMPLEMENTO DE DESTINO	21.960,00	1.900,00-	20.060,00	18.895,76	18.895,76	18.895,76		1.164,24
12003 COMPLEMENTO ESPECÍFICO DEL PUESTO DE	30.611,00	4.064,73-	26.546,27	24.044,00	24.044,00	24.044,00		2.502,27
12005 OTRAS REMUNERACIONES	19.632,00	1.651,30-	17.980,70	17.733,88	17.733,88	17.733,88		246,82
12007 COMPLEMENTO DE CARRERA	1.695,00		1.695,00	1.553,02	1.553,02	1.553,02		141,98
* 121 RETRIBUCIONES POR SUSTITUCION DE FUNCIO	10.852,00	4.300,00-	6.552,00	2.637,68	2.637,68	2.637,68		3.914,32





12100 SUELDO	4.926,00	2.500,00-	2.426,00	1.190,44	1.190,44	1.190,44		1.235,56
12101 TRIENIOS	1,00	500,00	501,00					501,00
12102 COMPLEMENTO DE DESTINO	2.336,00	800,00-	1.536,00	564,52	564,52	564,52		971,48
12103 COMPLEMENTO ESPECÍFICO DEL PUESTO DE	2.295,00	1.000,00-	1.295,00	554,58	554,58	554,58		740,42
12105 OTRAS REMUNERACIONES	1.294,00	500,00-	794,00	328,14	328,14	328,14		465,86
* 124 RETRIBUC. FUNCION. INTERINOS SIN ADSCRI	4.292,00		4.292,00					4.292,00
12400 SUELDO	1.947,00		1.947,00					1.947,00
12401 TRIENIOS	1,00		1,00					1,00
12402 COMPLEMENTO DE DESTINO	923,00		923,00					923,00
12403 COMPLEMENTO ESPECIFICO DEL PUESTO DE	907,00		907,00					907,00
12405 OTRAS REMUNERACIONES	514,00		514,00					514,00
** 15 INCENTIVOS AL RENDIMIENTO	4.694,00		4.694,00	740,58	740,58	740,58		3.953,42
* 151 GRATIFICACIONES	4.694,00		4.694,00	740,58	740,58	740,58		3.953,42
15100 GRATIFICACIONES POR SERVICIOS EXTRAOR	4.694,00		4.694,00	740,58	740,58	740,58		3.953,42
** 16 CUOTAS,PRESTACIONES Y GASTOS SOCIALES EM	53.666,00		53.666,00	40.992,58	40.992,58	40.992,58		12.673,42
* 160 CUOTAS SOCIALES	53.666,00		53.666,00	40.992,58	40.992,58	40.992,58		12.673,42
16000 SEGURIDAD SOCIAL	53.666,00		53.666,00	40.992,58	40.992,58	40.992,58		12.673,42





*** 2 GASTOS CORRIENTES EN BIENES Y SERVICIOS	150.615,00	79.607,59	230.222,59	187.582,08	149.175,11	142.298,43	6.876,68	81.047,48
** 21 REPARACIONES, MANTENIMIENTO Y CONSERVACI	30.386,00		30.386,00	18.577,72	18.268,95	17.814,34	454,61	12.117,05
* 212 EDIFICIOS Y OTRAS CONSTRUCCIONES	6.887,00		6.887,00	8.197,02	8.197,02	8.197,02		1.310,02-
21200 EDIFICIOS	6.806,00		6.806,00	8.197,02	8.197,02	8.197,02		1.391,02-
21201 OTRAS CONSTRUCCIONES	81,00		81,00					81,00
* 213 MAQUINARIA, INSTALACIONES Y UTILLAJE	22.601,00		22.601,00	10.380,70	10.071,93	9.617,32	454,61	12.529,07
21300 MAQUINARIA	2.748,00		2.748,00	622,49	622,49	622,49		2.125,51
21301 INSTALACIONES	19.772,00		19.772,00	9.758,21	9.449,44	8.994,83	454,61	10.322,56
21302 UTILLAJE	81,00		81,00					81,00
* 214 ELEMENTOS DE TRANSPORTE	41,00		41,00					41,00
21400 ELEMENTOS DE TRANSPORTE	41,00		41,00					41,00
* 215 MOBILIARIO Y ENSERES	857,00		857,00					857,00
21500 MOBILIARIO Y ENSERES	857,00		857,00					857,00
** 22 MATERIAL, SUMINISTROS Y OTROS	119.709,00	79.607,59	199.316,59	169.004,36	130.906,16	124.484,09	6.422,07	68.410,43
* 220 MATERIAL DE OFICINA	1.161,00		1.161,00	321,85	321,85	321,85		839,15
22000 ORDINARIO NO INVENTARIABLE	862,00		862,00	321,85	321,85	321,85		540,15





22001 PRENSA, REVISTAS, LIBROS Y OTRAS PUBL	210,00		210,00					210,00
22002 MATERIAL INFORMÁTICO NO INVENTARIABLE	89,00		89,00					89,00
* 221 SUMINISTROS	71.669,00	20.000,00	91.669,00	78.294,79	42.762,39	42.067,32	695,07	48.906,61
22100 ENERGÍA ELÉCTRICA	43.475,00		43.475,00	49.266,59	15.411,17	14.933,46	477,71	28.063,83
22101 AGUA	5.867,00		5.867,00	8.208,81	7.374,91	7.270,24	104,67	1.507,91-
22102 GAS	3.619,00		3.619,00	3.214,01	2.370,93	2.258,24	112,69	1.248,07
22104 VESTUARIO	1.836,00		1.836,00	1.419,57	1.419,57	1.419,57		416,43
22105 PRODUCTOS ALIMENTICIOS	475,00		475,00					475,00
22107 COMBUSTIBLE Y CARBURANTES CALEFACCION	3.329,00		3.329,00	6.700,00	6.700,00	6.700,00		3.371,00-
22109 OTROS SUMINISTROS	13.068,00	20.000,00	33.068,00	9.485,81	9.485,81	9.485,81		23.582,19
* 222 COMUNICACIONES	1.164,00		1.164,00	55,30	55,30	55,30		1.108,70
22200 TELEFÓNICAS	684,00		684,00	55,30	55,30	55,30		628,70
22201 POSTALES Y TELEGRÁFICAS	480,00		480,00					480,00
* 223 TRANSPORTES	19,00		19,00					19,00
22300 TRANSPORTES	19,00		19,00					19,00
* 225 TRIBUTOS	5,00		5,00					5,00
22501 AUTONÓMICOS	5,00		5,00					5,00
* 226 GASTOS DIVERSOS	257,00		257,00					257,00
22609 OTROS GASTOS DIVERSOS	257,00		257,00					257,00





* 227 TRABAJOS REALIZADOS POR OTRAS EMPRESAS	45.434,00	59.607,59	105.041,59	90.332,42	87.766,62	82.039,62	5.727,00	17.274,97
22700 LIMPIEZA Y ASEO	19.871,00	11.873,78	31.744,78	12.073,25	10.488,02	10.189,67	298,35	21.256,76
22701 SEGURIDAD	25.510,00	44.142,37	69.652,37	74.614,73	74.614,71	69.256,86	5.357,85	4.962,34-
22709 OTROS	53,00	3.591,44	3.644,44	3.644,44	2.663,89	2.593,09	70,80	980,55
** 23 INDEMNIZACIONES POR RAZÓN DEL SERVICIO	520,00		520,00					520,00
* 231 LOCOMOCIÓN	520,00		520,00					520,00
23102 DEL PERSONAL	520,00		520,00					520,00
*** 6 INVERSIONES REALES		42.141,36	42.141,36	29.851,60	29.851,60	29.851,60		12.289,76
** 62 INVERSIÓN NUEVA ASOCIADA FUNCIONAM.OPERA		1.507,00	1.507,00	1.506,99	1.506,99	1.506,99		0,01
* 626 MOBILIARIO Y ENSERES		1.507,00	1.507,00	1.506,99	1.506,99	1.506,99		0,01
62600 MOBILIARIO Y ENSERES		1.507,00	1.507,00	1.506,99	1.506,99	1.506,99		0,01
** 63 INVERSIÓN DE REPOSICION ASOCIADA FUNC.OP		40.634,36	40.634,36	28.344,61	28.344,61	28.344,61		12.289,75
* 630 TERRENOS Y BIENES NATURALES		14.545,00	14.545,00	12.564,64	12.564,64	12.564,64		1.980,36
63000 TERRENOS Y BIENES NATURALES		14.545,00	14.545,00	12.564,64	12.564,64	12.564,64		1.980,36
* 631 EDIFICIOS Y OTRAS CONSTRUCCIONES		18.445,79	18.445,79	10.599,60	10.599,60	10.599,60		7.846,19
63100 EDIFICIOS		18.445,79	18.445,79	10.599,60	10.599,60	10.599,60		7.846,19
* 636 MOBILIARIO Y ENSERES		7.643,57	7.643,57	5.180,37	5.180,37	5.180,37		2.463,20
63600 MOBILIARIO Y ENSERES		7.643,57	7.643,57	5.180,37	5.180,37	5.180,37		2.463,20





***** 5103 D.G.PERSONAS MAYORES	97.250.937,00	1.509.283,88	98.760.220,88	96.321.961,28	94.177.796,90	83.824.598,58	10.353.198,32	4.582.423,98
**** 313G PERSONAS MAYORES	97.250.937,00	1.509.283,88	98.760.220,88	96.321.961,28	94.177.796,90	83.824.598,58	10.353.198,32	4.582.423,98
*** 1 GASTOS DE PERSONAL	28.514.196,00	1.894.705,84	30.408.901,84	29.593.792,31	29.588.627,72	29.588.627,72		820.274,12
** 10 ALTOS CARGOS	58.309,00	28.535,44-	29.773,56	24.659,75	24.659,75	24.659,75		5.113,81
* 100 RETRIBUCIONES BÁSICAS Y OTRAS REMUNERAC	58.309,00	28.535,44-	29.773,56	24.659,75	24.659,75	24.659,75		5.113,81
10000 RETRIBUCIONES BÁSICAS	17.889,00	8.818,62-	9.070,38	7.473,09	7.473,09	7.473,09		1.597,29
10001 OTRAS REMUNERACIONES	40.420,00	19.716,82-	20.703,18	17.186,66	17.186,66	17.186,66		3.516,52
** 12 FUNCIONARIOS	19.811.169,00	1.425.779,39	21.236.948,39	20.374.509,00	20.374.509,00	20.374.509,00		862.439,39
* 120 RETRIBUCIONES BÁSICAS Y COMPLEMENTARIAS	17.576.276,00	347.665,86-	17.228.610,14	17.051.178,37	17.051.178,37	17.051.178,37		177.431,77
12000 SUELDO	6.917.842,00	77.213,31-	6.840.628,69	6.721.861,55	6.721.861,55	6.721.861,55		118.767,14
12001 TRIENIOS	1.118.737,00	4.000,00-	1.114.737,00	1.070.104,20	1.070.104,20	1.070.104,20		44.632,80
12002 COMPLEMENTO DE DESTINO	3.680.825,00	33.422,45-	3.647.402,55	3.600.317,57	3.600.317,57	3.600.317,57		47.084,98
12003 COMPLEMENTO ESPECÍFICO DEL PUESTO DE	4.037.092,00	162.737,40-	3.874.354,60	3.827.971,32	3.827.971,32	3.827.971,32		46.383,28
12004 COMPLEMENTOS PERSONALES Y TRANSITORIO	5.254,00		5.254,00	4.795,56	4.795,56	4.795,56		458,44
12005 OTRAS REMUNERACIONES	1.656.623,00	70.292,70-	1.586.330,30	1.626.670,50	1.626.670,50	1.626.670,50		40.340,20-





12007 COMPLEMENTO DE CARRERA	159.903,00		159.903,00	199.457,67	199.457,67	199.457,67		39.554,67-
* 121 RETRIBUCIONES POR SUSTITUCION DE FUNCIO	1.184.784,00	516.021,75	1.700.805,75	1.590.955,07	1.590.955,07	1.590.955,07		109.850,68
12100 SUELDO	511.902,00	199.706,73	711.608,73	694.337,70	694.337,70	694.337,70		17.271,03
12101 TRIENIOS	12.143,00	1.000,00	13.143,00	11.297,61	11.297,61	11.297,61		1.845,39
12102 COMPLEMENTO DE DESTINO	260.408,00	122.084,81	382.492,81	354.477,60	354.477,60	354.477,60		28.015,21
12103 COMPLEMENTO ESPECÍFICO DEL PUESTO DE	267.677,00	129.183,32	396.860,32	339.236,58	339.236,58	339.236,58		57.623,74
12105 OTRAS REMUNERACIONES	132.654,00	64.046,89	196.700,89	190.194,74	190.194,74	190.194,74		6.506,15
12107 COMPLEMENTO DE CARRERA				1.410,84	1.410,84	1.410,84		1.410,84-
* 124 RETRIBUC. FUNCION. INTERINOS SIN ADSCRI	1.050.109,00	1.257.423,50	2.307.532,50	1.732.375,56	1.732.375,56	1.732.375,56		575.156,94
12400 SUELDO	468.100,00	559.080,50	1.027.180,50	775.908,69	775.908,69	775.908,69		251.271,81
12401 TRIENIOS	2.559,00		2.559,00	1.142,41	1.142,41	1.142,41		1.416,59
12402 COMPLEMENTO DE DESTINO	229.778,00	287.391,44	517.169,44	360.635,98	360.635,98	360.635,98		156.533,46
12403 COMPLEMENTO ESPECIFICO DEL PUESTO DE	230.701,00	266.258,30	496.959,30	382.290,48	382.290,48	382.290,48		114.668,82
12405 OTRAS REMUNERACIONES	118.971,00	144.693,26	263.664,26	212.214,24	212.214,24	212.214,24		51.450,02
12407 COMPLEMENTO DE CARRERA				183,76	183,76	183,76		183,76-
** 13 LABORALES	15.658,00	10.674,99	26.332,99	21.715,30	16.550,71	16.550,71		9.782,28





* 131 LABORAL TEMPORAL	15.658,00	10.674,99	26.332,99	21.715,30	16.550,71	16.550,71		9.782,28
13100 SALARIOS	13.593,00	9.992,25	23.585,25	14.273,79	14.208,30	14.208,30		9.376,95
13101 ANTIGÜEDAD	1.053,00	682,74	1.735,74	1.346,05	1.280,37	1.280,37		455,37
13102 COMPLEMENTO DE PUESTO DE TRABAJO	1.012,00		1.012,00	1.113,06	1.062,04	1.062,04		50,04-
13103 OTRAS REMUNERACIONES				4.982,40				
** 15 INCENTIVOS AL RENDIMIENTO	2.300.172,00	76.587,94	2.376.759,94	2.375.768,87	2.375.768,87	2.375.768,87		991,07
* 151 GRATIFICACIONES	2.300.172,00	76.587,94	2.376.759,94	2.375.768,87	2.375.768,87	2.375.768,87		991,07
15100 GRATIFICACIONES POR SERVICIOS EXTRAOR	2.300.172,00	76.587,94	2.376.759,94	2.375.768,87	2.375.768,87	2.375.768,87		991,07
** 16 CUOTAS,PRESTACIONES Y GASTOS SOCIALES EM	6.328.888,00	410.198,96	6.739.086,96	6.797.139,39	6.797.139,39	6.797.139,39		58.052,43-
* 160 CUOTAS SOCIALES	6.328.888,00	410.198,96	6.739.086,96	6.797.139,39	6.797.139,39	6.797.139,39		58.052,43-
16000 SEGURIDAD SOCIAL	6.328.888,00	410.198,96	6.739.086,96	6.797.139,39	6.797.139,39	6.797.139,39		58.052,43-
*** 2 GASTOS CORRIENTES EN BIENES Y SERVICIOS	63.269.819,00	3.898.956,71-	59.370.862,29	58.010.235,69	55.907.285,64	48.562.807,12	7.344.478,52	3.463.576,65
** 21 REPARACIONES, MANTENIMIENTO Y CONSERVACI	485.731,00	134.500,00	620.231,00	515.467,00	503.538,17	426.058,80	77.479,37	116.692,83
* 212 EDIFICIOS Y OTRAS CONSTRUCCIONES	104.265,00	134.500,00	238.765,00	115.137,50	115.137,50	103.827,26	11.310,24	123.627,50
21200 EDIFICIOS	95.778,00	134.500,00	230.278,00	110.785,78	110.785,78	99.475,54	11.310,24	119.492,22
21201 OTRAS CONSTRUCCIONES	8.487,00		8.487,00	4.351,72	4.351,72	4.351,72		4.135,28
* 213	352.988,00		352.988,00	395.040,49	383.111,66	317.337,23	65.774,43	30.123,66-





MAQUINARIA, INSTALACIONES Y UTILLAJE									
21300 MAQUINARIA	23.355,00		23.355,00	27.882,08	27.882,08	24.553,05	3.329,03	4.527,08-	
21301 INSTALACIONES	319.691,00		319.691,00	345.969,88	336.516,71	275.002,74	61.513,97	16.825,71-	
21302 UTILLAJE	9.942,00		9.942,00	21.188,53	18.712,87	17.781,44	931,43	8.770,87-	
* 214 ELEMENTOS DE TRANSPORTE	2.505,00		2.505,00	37,51	37,51	37,51		2.467,49	
21400 ELEMENTOS DE TRANSPORTE	2.505,00		2.505,00	37,51	37,51	37,51		2.467,49	
* 215 MOBILIARIO Y ENSERES	25.973,00		25.973,00	5.251,50	5.251,50	4.856,80	394,70	20.721,50	
21500 MOBILIARIO Y ENSERES	25.973,00		25.973,00	5.251,50	5.251,50	4.856,80	394,70	20.721,50	
** 22 MATERIAL, SUMINISTROS Y OTROS	8.520.686,00	908.598,99	9.429.284,99	8.789.111,72	7.535.446,50	7.177.197,70	358.248,80	1.893.838,49	
* 220 MATERIAL DE OFICINA	38.362,00		38.362,00	43.218,12	43.218,12	42.595,87	622,25	4.856,12-	
22000 ORDINARIO NO INVENTARIABLE	15.748,00		15.748,00	17.311,65	17.311,65	16.689,40	622,25	1.563,65-	
22001 PRENSA, REVISTAS, LIBROS Y OTRAS PUBL	13.163,00		13.163,00	22.078,36	22.078,36	22.078,36		8.915,36-	
22002 MATERIAL INFORMÁTICO NO INVENTARIABLE	9.451,00		9.451,00	3.828,11	3.828,11	3.828,11		5.622,89	
* 221 SUMINISTROS	2.259.596,00	1.766.355,06	4.025.951,06	4.469.113,52	3.633.860,18	3.326.946,36	306.913,82	392.090,88	
22100 ENERGÍA ELÉCTRICA	1.153.264,00		1.153.264,00	1.226.914,73	580.787,42	571.195,16	9.592,26	572.476,58	
22101 AGUA	219.840,00		219.840,00	179.968,31	179.968,31	159.411,85	20.556,46	39.871,69	
22102 GAS	333.082,00		333.082,00	343.737,68	254.519,13	253.724,16	794,97	78.562,87	
22103 COMBUSTIBLE Y CARBURANTES PARA	95,00		95,00					95,00	





CUENTAS ANUALES 2020

AUTOMO								
22104 VESTUARIO	132.858,00		132.858,00	98.526,37	98.526,37	61.647,80	36.878,57	34.331,63
22105 PRODUCTOS ALIMENTICIOS	197.169,00	1.591.000,00	1.788.169,00	1.066.993,38	967.085,90	896.710,11	70.375,79	821.083,10
22106 PRODUCTOS FARMACÉUTICOS Y MATERIAL SA	48.846,00	77.355,06	126.201,06	181.501,96	181.501,96	177.353,97	4.147,99	55.300,90-
22107 COMBUSTIBLE Y CARBURANTES CALEFACCION	37.826,00		37.826,00	153,91	153,91	153,91		37.672,09
22109 OTROS SUMINISTROS	136.616,00	98.000,00	234.616,00	1.371.317,18	1.371.317,18	1.206.749,40	164.567,78	1.136.701,18-
* 222 COMUNICACIONES	75.528,00		75.528,00	65,30	65,30	65,30		75.462,70
22200 TELEFÓNICAS	52.930,00		52.930,00	65,30	65,30	65,30		52.864,70
22201 POSTALES Y TELEGRÁFICAS	21.590,00		21.590,00					21.590,00
22202 TÉLEX Y TELEFAX	485,00		485,00					485,00
22209 OTRAS COMUNICACIONES	523,00		523,00					523,00
* 223 TRANSPORTES	637.401,00		637.401,00	20.436,00	20.436,00	20.436,00		616.965,00
22300 TRANSPORTES	637.401,00		637.401,00	20.436,00	20.436,00	20.436,00		616.965,00
* 224 PRIMAS DE SEGURO	95,00		95,00					95,00
22409 DE OTROS RIESGOS	95,00		95,00					95,00
* 225 TRIBUTOS	105,00		105,00	728,25	728,25	728,25		623,25-
22500 ESTATALES	50,00		50,00					50,00
22501 AUTONÓMICOS	55,00		55,00					55,00
22502 LOCALES				728,25	728,25	728,25		728,25-
* 226 GASTOS DIVERSOS	14.094,00	7.574,89	21.668,89	7.287,33	7.287,33	5.808,79	1.478,54	14.381,56





22601 ATENCIONES PROTOCOLARIAS Y REPRESENTA	500,00		500,00					500,00
22602 PUBLICIDAD Y PROPAGANDA				786,50	786,50	786,50		786,50-
22603 JURÍDICOS, CONTENCIOSOS	3,00		3,00					3,00
22606 REUNIONES, CONFERENCIAS Y CURSOS	2.099,00		2.099,00	1.633,50	1.633,50	1.633,50		465,50
22609 OTROS GASTOS DIVERSOS	11.492,00	7.574,89	19.066,89	4.867,33	4.867,33	3.388,79	1.478,54	14.199,56
* 227 TRABAJOS REALIZADOS POR OTRAS EMPRESAS	5.495.505,00	865.330,96-	4.630.174,04	4.248.263,20	3.829.851,32	3.780.617,13	49.234,19	800.322,72
22700 LIMPIEZA Y ASEO	4.640.559,00	845.330,96-	3.795.228,04	3.427.056,05	3.070.284,24	3.028.268,47	42.015,77	724.943,80
22701 SEGURIDAD	323.578,00		323.578,00	292.691,73	233.361,95	229.430,44	3.931,51	90.216,05
22704 CUSTODIA, DEPÓSITO Y ALMACENAJE	95,00		95,00					95,00
22706 ESTUDIOS Y TRABAJOS TÉCNICOS	23.935,00		23.935,00					23.935,00
22707 ESTUDIOS Y TRAB.TECN. INFORMATIC.YPRO				22.952,49	22.952,49	22.952,49		22.952,49-
22709 OTROS	507.338,00	20.000,00-	487.338,00	505.562,93	503.252,64	499.965,73	3.286,91	15.914,64-
** 23 INDEMNIZACIONES POR RAZÓN DEL SERVICIO	14.520,00		14.520,00	1.663,81	1.663,81	1.285,86	377,95	12.856,19
* 230 DIETAS	4.800,00		4.800,00	598,21	598,21	418,26	179,95	4.201,79
23001 REEMBOLSO DE GASTOS DE ALTOS CARGOS	3.200,00		3.200,00	288,21	288,21	108,26	179,95	2.911,79





23002 DEL PERSONAL	1.600,00		1.600,00	310,00	310,00	310,00		1.290,00
* 231 LOCOMOCIÓN	9.720,00		9.720,00	1.065,60	1.065,60	867,60	198,00	8.654,40
23101 DE ALTOS CARGOS	4.000,00		4.000,00					4.000,00
23102 DEL PERSONAL	5.720,00		5.720,00	1.065,60	1.065,60	867,60	198,00	4.654,40
** 26 CONCIERTOS PARA PRESTACIÓN DE SERVICIOS	54.248.882,00	4.942.055,70-	49.306.826,30	48.703.993,16	47.866.637,16	40.958.264,76	6.908.372,40	1.440.189,14
* 260 CONCIERTOS PARA PRESTACIÓN DE SERVICIOS	54.248.882,00	4.942.055,70-	49.306.826,30	48.703.993,16	47.866.637,16	40.958.264,76	6.908.372,40	1.440.189,14
26002 PRESTACIÓN DE SERVICIOS A MAYORES	34.598.538,00	512.000,00-	34.086.538,00	34.334.509,25	33.954.714,64	29.227.028,51	4.727.686,13	131.823,36
26006 PRESTACIÓN DE SERVICIOS DE ESTANCIAS	12.004.513,00	1.148.055,70-	10.856.457,30	10.588.069,28	10.389.945,10	8.905.782,21	1.484.162,89	466.512,20
26009 PRESTACION DE OTROS SERVICIOS SOCIALE	7.645.831,00	3.282.000,00-	4.363.831,00	3.781.414,63	3.521.977,42	2.825.454,04	696.523,38	841.853,58
*** 3 GASTOS FINANCIEROS		878,68	878,68					878,68
** 35 INTERESES DE DEMORA Y OTROS GASTOS FINAN		878,68	878,68					878,68
* 350 INTERESES DE DEMORA		878,68	878,68					878,68
35000 INTERESES DE DEMORA		878,68	878,68					878,68
*** 4 TRANSFERENCIAS CORRIENTES	4.986.922,00	3.445.000,00	8.431.922,00	8.277.245,40	8.277.245,40	5.344.011,59	2.933.233,81	154.676,60
** 46 AL SECTOR PÚBLICO LOCAL		79.379,00	79.379,00	73.573,00	73.573,00		73.573,00	5.806,00
* 461 A ENTID.Y ACTIV. EN ÁREA PROTECC.Y PROM		79.379,00	79.379,00	73.573,00	73.573,00		73.573,00	5.806,00
46104 ATENCION DE PERSONAS MAYORES		79.379,00	79.379,00	73.573,00	73.573,00		73.573,00	5.806,00





** 47 A EMPRESAS PRIVADAS		1.691.209,00	1.691.209,00	1.684.342,00	1.684.342,00		1.684.342,00	6.867,00
* 471 A ENTID.Y ACTIV. EN ÁREA PROTECC.Y PROM		1.691.209,00	1.691.209,00	1.684.342,00	1.684.342,00		1.684.342,00	6.867,00
47199 OTRAS ACTUACIONES MAT.DE PROTECCION Y		1.691.209,00	1.691.209,00	1.684.342,00	1.684.342,00		1.684.342,00	6.867,00
** 48 A FAMILIAS E INSTITUCIONES SIN FINES DE	4.986.922,00	1.674.412,00	6.661.334,00	6.519.330,40	6.519.330,40	5.344.011,59	1.175.318,81	142.003,60
* 481 A ENTID.Y ACTIV. EN ÁREA PROTECC.Y PROM	4.986.922,00	1.674.412,00	6.661.334,00	6.519.330,40	6.519.330,40	5.344.011,59	1.175.318,81	142.003,60
48104 ATENCION DE PERSONAS MAYORES	30.000,00	1.144.412,00	1.174.412,00	1.168.139,00	1.168.139,00		1.168.139,00	6.273,00
48114 PRESTACIONES ECONOMICAS LEY DE DEPEND	4.956.922,00	530.000,00	5.486.922,00	5.351.191,40	5.351.191,40	5.344.011,59	7.179,81	135.730,60
*** 6 INVERSIONES REALES	480.000,00	67.656,07	547.656,07	440.687,88	404.638,14	329.152,15	75.485,99	143.017,93
** 62 INVERSIÓN NUEVA ASOCIADA FUNCIONAM.OPERA	440.000,00	57.737,85-	382.262,15	290.095,74	254.046,00	224.840,82	29.205,18	128.216,15
* 621 EDIFICIOS Y OTRAS CONSTRUCCIONES	440.000,00	62.137,85-	377.862,15	188.415,41	152.365,67	139.407,86	12.957,81	225.496,48
62100 EDIFICIOS	440.000,00	62.137,85-	377.862,15	188.415,41	152.365,67	139.407,86	12.957,81	225.496,48
* 622 INSTALACIONES TÉCNICAS				5.186,54	5.186,54	981,31	4.205,23	5.186,54-
62200 INSTALACIONES TÉCNICAS				5.186,54	5.186,54	981,31	4.205,23	5.186,54-
* 624 UTILLAJE				1.474,51	1.474,51		1.474,51	1.474,51-
62400 UTILLAJE				1.474,51	1.474,51		1.474,51	1.474,51-
* 626 MOBILIARIO Y ENSERES		4.400,00	4.400,00	92.439,05	92.439,05	81.871,42	10.567,63	88.039,05-





62600 MOBILIARIO Y ENSERES		4.400,00	4.400,00	92.439,05	92.439,05	81.871,42	10.567,63	88.039,05-
* 627 EQUIPOS PARA PROCESOS DE INFORMACIÓN				2.580,23	2.580,23	2.580,23		2.580,23-
62700 EQUIPOS PARA PROCESOS DE INFORMACIÓN				2.580,23	2.580,23	2.580,23		2.580,23-
** 63 INVERSIÓN DE REPOSICION ASOCIADA FUNC.OP	40.000,00	125.393,92	165.393,92	150.592,14	150.592,14	104.311,33	46.280,81	14.801,78
* 631 EDIFICIOS Y OTRAS CONSTRUCCIONES		141.164,72	141.164,72	134.493,09	134.493,09	88.841,48	45.651,61	6.671,63
63100 EDIFICIOS		119.908,65	119.908,65	113.805,30	113.805,30	68.153,69	45.651,61	6.103,35
63101 OTRAS CONSTRUCCIONES		21.256,07	21.256,07	20.687,79	20.687,79	20.687,79		568,28
* 632 INSTALACIONES TÉCNICAS	40.000,00	16.400,00-	23.600,00	15.469,85	15.469,85	15.469,85		8.130,15
63200 INSTALACIONES TÉCNICAS	40.000,00	16.400,00-	23.600,00	15.469,85	15.469,85	15.469,85		8.130,15
* 636 MOBILIARIO Y ENSERES		629,20	629,20	629,20	629,20		629,20	
63600 MOBILIARIO Y ENSERES		629,20	629,20	629,20	629,20		629,20	
***** 5104 D.G.PENSIONES, VALORACIÓN Y PGMAS INCLU	91.030.027,00	1.701.695,71	92.731.722,71	91.153.107,51	90.523.383,97	90.509.105,43	14.278,54	2.208.338,74
**** 313N VALORACIÓN Y DIAGNÓSTICO	4.561.636,00	2.741,53	4.564.377,53	4.341.982,45	4.172.624,98	4.169.330,19	3.294,79	391.752,55
*** 1 GASTOS DE PERSONAL	4.145.862,00	142.378,75-	4.003.483,25	3.821.771,08	3.821.771,08	3.821.771,08		181.712,17
** 12 FUNCIONARIOS	3.279.363,00	142.378,75-	3.136.984,25	3.067.971,75	3.067.971,75	3.067.971,75		69.012,50
* 120 RETRIBUCIONES	3.086.030,00	43.605,95-	3.042.424,05	2.992.397,13	2.992.397,13	2.992.397,13		50.026,92





BÁSICAS Y COMPLEMENTARIAS								
12000 SUELDO	1.094.179,00	7.100,00-	1.087.079,00	1.074.562,44	1.074.562,44	1.074.562,44		12.516,56
12001 TRIENIOS	260.750,00	5.000,00	265.750,00	253.241,20	253.241,20	253.241,20		12.508,80
12002 COMPLEMENTO DE DESTINO	623.241,00	3.300,00-	619.941,00	609.414,95	609.414,95	609.414,95		10.526,05
12003 COMPLEMENTO ESPECÍFICO DEL PUESTO DE	810.492,00	27.537,14-	782.954,86	772.157,74	772.157,74	772.157,74		10.797,12
12005 OTRAS REMUNERACIONES	260.283,00	10.668,81-	249.614,19	241.696,17	241.696,17	241.696,17		7.918,02
12007 COMPLEMENTO DE CARRERA	37.085,00		37.085,00	41.324,63	41.324,63	41.324,63		4.239,63-
* 121 RETRIBUCIONES POR SUSTITUCION DE FUNCIO	29.376,00	59.900,00	89.276,00	74.429,54	74.429,54	74.429,54		14.846,46
12100 SUELDO	13.090,00	27.308,00	40.398,00	29.612,92	29.612,92	29.612,92		10.785,08
12101 TRIENIOS	1.171,00	1.500,00	2.671,00	2.610,84	2.610,84	2.610,84		60,16
12102 COMPLEMENTO DE DESTINO	6.382,00	12.886,00	19.268,00	16.134,67	16.134,67	16.134,67		3.133,33
12103 COMPLEMENTO ESPECÍFICO DEL PUESTO DE	6.490,00	13.781,00	20.271,00	19.268,84	19.268,84	19.268,84		1.002,16
12105 OTRAS REMUNERACIONES	2.243,00	3.885,00	6.128,00	6.733,33	6.733,33	6.733,33		605,33-
12107 COMPLEMENTO DE CARRERA		540,00	540,00	68,94	68,94	68,94		471,06
* 124 RETRIBUC. FUNCION. INTERINOS SIN ADSCRI	163.957,00	158.672,80-	5.284,20	1.145,08	1.145,08	1.145,08		4.139,12
12400 SUELDO	68.685,00	68.685,00-						





12401 TRIENIOS	3.384,00		3.384,00					3.384,00
12402 COMPLEMENTO DE DESTINO	31.952,00	31.952,00-						
12403 COMPLEMENTO ESPECIFICO DEL PUESTO DE	46.774,00	46.189,12-	584,88					584,88
12405 OTRAS REMUNERACIONES	13.162,00	11.846,68-	1.315,32	1.145,08	1.145,08	1.145,08		170,24
** 16 CUOTAS,PRESTACIONES Y GASTOS SOCIALES EM	866.499,00		866.499,00	753.799,33	753.799,33	753.799,33		112.699,67
* 160 CUOTAS SOCIALES	866.499,00		866.499,00	753.799,33	753.799,33	753.799,33		112.699,67
16000 SEGURIDAD SOCIAL	866.499,00		866.499,00	753.799,33	753.799,33	753.799,33		112.699,67
*** 2 GASTOS CORRIENTES EN BIENES Y SERVICIOS	415.774,00	134.487,62	550.261,62	512.716,54	343.359,07	340.064,28	3.294,79	206.902,55
** 21 REPARACIONES, MANTENIMIENTO Y CONSERVACI	51.799,00	1.420,00-	50.379,00	42.616,49	42.163,76	39.790,82	2.372,94	8.215,24
* 212 EDIFICIOS Y OTRAS CONSTRUCCIONES	10.905,00		10.905,00	16.343,30	16.343,30	14.690,93	1.652,37	5.438,30-
21200 EDIFICIOS	10.104,00		10.104,00	16.343,30	16.343,30	14.690,93	1.652,37	6.239,30-
21201 OTRAS CONSTRUCCIONES	801,00		801,00					801,00
* 213 MAQUINARIA,INSTALACIONES Y UTILLAJE	34.829,00	1.420,00-	33.409,00	18.252,07	17.799,34	17.078,77	720,57	15.609,66
21300 MAQUINARIA	4.362,00	1.420,00-	2.942,00					2.942,00
21301 INSTALACIONES	25.379,00		25.379,00	18.252,07	17.799,34	17.078,77	720,57	7.579,66
21302 UTILLAJE	5.088,00		5.088,00					5.088,00





* 214 ELEMENTOS DE TRANSPORTE	45,00		45,00					45,00
21400 ELEMENTOS DE TRANSPORTE	45,00		45,00					45,00
* 215 MOBILIARIO Y ENSERES	2.327,00		2.327,00	1.579,39	1.579,39	1.579,39		747,61
21500 MOBILIARIO Y ENSERES	2.327,00		2.327,00	1.579,39	1.579,39	1.579,39		747,61
* 216 EQUIPOS PARA PROCESOS DE INFORMACIÓN	3.693,00		3.693,00	6.441,73	6.441,73	6.441,73		2.748,73-
21600 EQUIPOS PARA PROCESOS DE INFORMACIÓN	3.693,00		3.693,00	6.441,73	6.441,73	6.441,73		2.748,73-
** 22 MATERIAL, SUMINISTROS Y OTROS	361.236,00	135.907,62	497.143,62	468.636,05	299.731,31	299.049,46	681,85	197.412,31
* 220 MATERIAL DE OFICINA	11.239,00	41.002,63	52.241,63	13.061,43	13.061,43	12.379,58	681,85	39.180,20
22000 ORDINARIO NO INVENTARIABLE	6.567,00	45.043,00	51.610,00	12.228,94	12.228,94	11.547,09	681,85	39.381,06
22001 PRENSA, REVISTAS, LIBROS Y OTRAS PUBL	1.080,00	1.080,00-						
22002 MATERIAL INFORMÁTICO NO INVENTARIABLE	3.592,00	2.960,37-	631,63	832,49	832,49	832,49		200,86-
* 221 SUMINISTROS	108.928,00	14.944,42-	93.983,58	99.808,51	64.714,68	64.714,68		29.268,90
22100 ENERGÍA ELÉCTRICA	59.674,00	12.168,69	71.842,69	71.842,69	36.748,86	36.748,86		35.093,83
22101 AGUA	20.780,00	19.539,11-	1.240,89	3.122,28	3.122,28	3.122,28		1.881,39-
22104 VESTUARIO	1.284,00	1.284,00-						
22106 PRODUCTOS FARMACÉUTICOS Y MATERIAL SA		20.000,00	20.000,00	20.653,00	20.653,00	20.653,00		653,00-





22107 COMBUSTIBLE Y CARBURANTES CALEFACCION	257,00	257,00-						
22109 OTROS SUMINISTROS	26.933,00	26.033,00-	900,00	4.190,54	4.190,54	4.190,54		3.290,54-
* 222 COMUNICACIONES	146.711,00	109.259,12	255.970,12	278.199,17	144.388,27	144.388,27		111.581,85
22200 TELEFÓNICAS	14.551,00	14.551,00-						
22201 POSTALES Y TELEGRÁFICAS	132.160,00	123.810,12	255.970,12	278.199,17	144.388,27	144.388,27		111.581,85
* 223 TRANSPORTES	67,00	67,00-						
22300 TRANSPORTES	67,00	67,00-						
* 225 TRIBUTOS	30,00	30,00-						
22501 AUTONÓMICOS	30,00	30,00-						
* 226 GASTOS DIVERSOS	381,00		381,00					381,00
22606 REUNIONES, CONFERENCIAS Y CURSOS	18,00		18,00					18,00
22609 OTROS GASTOS DIVERSOS	363,00		363,00					363,00
* 227 TRABAJOS REALIZADOS POR OTRAS EMPRESAS	93.880,00	687,29	94.567,29	77.566,94	77.566,93	77.566,93		17.000,36
22700 LIMPIEZA Y ASEO	84.974,00	8.594,25-	76.379,75	68.840,85	68.840,84	68.840,84		7.538,91
22701 SEGURIDAD				1.524,60	1.524,60	1.524,60		1.524,60-
22706 ESTUDIOS Y TRABAJOS TÉCNICOS	86,00		86,00					86,00
22707 ESTUDIOS Y TRAB.TECN. INFORMATIC.YPRO				4.235,00	4.235,00	4.235,00		4.235,00-
22709 OTROS	8.820,00	9.281,54	18.101,54	2.966,49	2.966,49	2.966,49		15.135,05





** 23 INDEMNIZACIONES POR RAZÓN DEL SERVICIO	2.739,00		2.739,00	1.464,00	1.464,00	1.224,00	240,00	1.275,00
* 230 DIETAS	506,00		506,00					506,00
23002 DEL PERSONAL	506,00		506,00					506,00
* 231 LOCOMOCIÓN	2.233,00		2.233,00	1.464,00	1.464,00	1.224,00	240,00	769,00
23102 DEL PERSONAL	2.233,00		2.233,00	1.464,00	1.464,00	1.224,00	240,00	769,00
*** 6 INVERSIONES REALES		10.632,66	10.632,66	7.494,83	7.494,83	7.494,83		3.137,83
** 62 INVERSIÓN NUEVA ASOCIADA FUNCIONAM.OPERA		3.132,00	3.132,00					3.132,00
* 626 MOBILIARIO Y ENSERES		1.712,00	1.712,00					1.712,00
62600 MOBILIARIO Y ENSERES		1.712,00	1.712,00					1.712,00
* 627 EQUIPOS PARA PROCESOS DE INFORMACIÓN		1.420,00	1.420,00					1.420,00
62700 EQUIPOS PARA PROCESOS DE INFORMACIÓN		1.420,00	1.420,00					1.420,00
** 63 INVERSIÓN DE REPOSICION ASOCIADA FUNC.OP		7.500,66	7.500,66	7.494,83	7.494,83	7.494,83		5,83
* 636 MOBILIARIO Y ENSERES		7.500,66	7.500,66	7.494,83	7.494,83	7.494,83		5,83
63600 MOBILIARIO Y ENSERES		7.500,66	7.500,66	7.494,83	7.494,83	7.494,83		5,83
**** 3130 RECONOCIMIENTO DERECHO PRESTAC.MATERIA	2.570.265,00	368.975,07	2.939.240,07	2.814.951,13	2.416.697,80	2.416.009,48	688,32	522.542,27
*** 1 GASTOS DE PERSONAL	2.170.263,00	87.180,38	2.257.443,38	2.168.628,33	2.168.628,33	2.168.628,33		88.815,05
** 12 FUNCIONARIOS	1.730.191,00	86.707,84	1.816.898,84	1.742.106,52	1.742.106,52	1.742.106,52		74.792,32
* 120 RETRIBUCIONES BÁSICAS Y	1.700.251,00	47.997,74	1.652.253,26	1.625.209,80	1.625.209,80	1.625.209,80		27.043,46





COMPLEMENTARIAS								
12000 SUELDO	644.170,00	12.861,34-	631.308,66	624.714,45	624.714,45	624.714,45		6.594,21
12001 TRIENIOS	122.762,00		122.762,00	117.906,25	117.906,25	117.906,25		4.855,75
12002 COMPLEMENTO DE DESTINO	358.577,00	7.130,00-	351.447,00	345.929,18	345.929,18	345.929,18		5.517,82
12003 COMPLEMENTO ESPECÍFICO DEL PUESTO DE	422.772,00	19.692,31-	403.079,69	390.835,29	390.835,29	390.835,29		12.244,40
12005 OTRAS REMUNERACIONES	134.805,00	8.314,09-	126.490,91	126.286,71	126.286,71	126.286,71		204,20
12007 COMPLEMENTO DE CARRERA	17.165,00		17.165,00	19.537,92	19.537,92	19.537,92		2.372,92-
* 121 RETRIBUCIONES POR SUSTITUCION DE FUNCIO	29.939,00	39.000,00	68.939,00	63.962,38	63.962,38	63.962,38		4.976,62
12100 SUELDO	10.422,00	19.000,00	29.422,00	27.708,51	27.708,51	27.708,51		1.713,49
12101 TRIENIOS	706,00	1.000,00	1.706,00	1.311,34	1.311,34	1.311,34		394,66
12102 COMPLEMENTO DE DESTINO	6.054,00	8.000,00	14.054,00	14.278,75	14.278,75	14.278,75		224,75-
12103 COMPLEMENTO ESPECÍFICO DEL PUESTO DE	11.552,00	8.000,00	19.552,00	16.643,31	16.643,31	16.643,31		2.908,69
12105 OTRAS REMUNERACIONES	1.205,00	3.000,00	4.205,00	4.020,47	4.020,47	4.020,47		184,53
* 124 RETRIBUC. FUNCION. INTERINOS SIN ADSCRI	1,00	95.705,58	95.706,58	52.934,34	52.934,34	52.934,34		42.772,24
12400 SUELDO		45.543,36	45.543,36	25.317,61	25.317,61	25.317,61		20.225,75
12401 TRIENIOS		1.500,00	1.500,00	926,76	926,76	926,76		573,24
12402 COMPLEMENTO DE DESTINO	1,00	21.726,60	21.727,60	11.960,43	11.960,43	11.960,43		9.767,17





12403 COMPLEMENTO ESPECIFICO DEL PUESTO DE		22.516,98	22.516,98	12.395,58	12.395,58	12.395,58		10.121,40
12405 OTRAS REMUNERACIONES		4.418,64	4.418,64	2.333,96	2.333,96	2.333,96		2.084,68
** 16 CUOTAS,PRESTACIONES Y GASTOS SOCIALES EM	440.072,00	472,54	440.544,54	426.521,81	426.521,81	426.521,81		14.022,73
* 160 CUOTAS SOCIALES	440.072,00	472,54	440.544,54	426.521,81	426.521,81	426.521,81		14.022,73
16000 SEGURIDAD SOCIAL	440.072,00	472,54	440.544,54	426.521,81	426.521,81	426.521,81		14.022,73
*** 2 GASTOS CORRIENTES EN BIENES Y SERVICIOS	400.002,00	251.554,69	651.556,69	617.564,96	237.132,13	236.443,81	688,32	414.424,56
** 20 ARRENDAMIENTOS Y CÁNONES	51.909,00		51.909,00	51.136,16	51.136,16	51.136,16		772,84
* 202 ARRENDAMIENTOS DE EDIFICIOS Y OTRAS CON	51.909,00		51.909,00	51.136,16	51.136,16	51.136,16		772,84
20200 ARRENDAMIENTOS DE EDIFICIOS	51.909,00		51.909,00	51.136,16	51.136,16	51.136,16		772,84
** 21 REPARACIONES, MANTENIMIENTO Y CONSERVACI	30.269,00	8.000,56-	22.268,44	11.719,02	11.301,75	10.815,42	486,33	10.966,69
* 212 EDIFICIOS Y OTRAS CONSTRUCCIONES	16.677,00	6.500,56-	10.176,44	5.126,88	5.126,88	5.126,88		5.049,56
21200 EDIFICIOS	14.132,00	6.500,56-	7.631,44	5.126,88	5.126,88	5.126,88		2.504,56
21201 OTRAS CONSTRUCCIONES	2.545,00		2.545,00					2.545,00
* 213 MAQUINARIA,INSTALACIONES Y UTILLAJE	12.791,00	1.500,00-	11.291,00	6.592,14	6.174,87	5.688,54	486,33	5.116,13
21300 MAQUINARIA	2.182,00		2.182,00					2.182,00





CUENTAS ANUALES 2020

21301 INSTALACIONES	9.951,00	1.500,00-	8.451,00	6.592,14	6.174,87	5.688,54	486,33	2.276,13
21302 UTILLAJE	658,00		658,00					658,00
* 214 ELEMENTOS DE TRANSPORTE	74,00		74,00					74,00
21400 ELEMENTOS DE TRANSPORTE	74,00		74,00					74,00
* 215 MOBILIARIO Y ENSERES	727,00		727,00					727,00
21500 MOBILIARIO Y ENSERES	727,00		727,00					727,00
** 22 MATERIAL, SUMINISTROS Y OTROS	316.248,00	259.555,25	575.803,25	554.709,78	174.694,22	174.492,23	201,99	401.109,03
* 220 MATERIAL DE OFICINA	10.314,00	10.369,27	20.683,27	5.632,60	5.632,60	5.632,60		15.050,67
22000 ORDINARIO NO INVENTARIABLE	2.565,00	18.118,27	20.683,27	5.632,60	5.632,60	5.632,60		15.050,67
22001 PRENSA, REVISTAS, LIBROS Y OTRAS PUBL	1.080,00	1.080,00-						
22002 MATERIAL INFORMÁTICO NO INVENTARIABLE	6.669,00	6.669,00-						
* 221 SUMINISTROS	76.653,00	677,56	77.330,56	73.217,59	36.735,44	36.735,44		40.595,12
22100 ENERGÍA ELÉCTRICA	60.705,00	6.131,94-	54.573,06	54.573,06	18.090,91	18.090,91		36.482,15
22101 AGUA	7.695,00	6.735,40-	959,60	2.426,20	2.426,20	2.426,20		1.466,60-
22104 VESTUARIO	855,00	855,00-						
22106 PRODUCTOS FARMACÉUTICOS Y MATERIAL SA		20.000,00	20.000,00	14.617,60	14.617,60	14.617,60		5.382,40
22109 OTROS SUMINISTROS	7.398,00	5.600,10-	1.797,90	1.600,73	1.600,73	1.600,73		197,17
* 222 COMUNICACIONES	190.314,00	243.244,76	433.558,76	433.558,76	90.025,35	90.025,35		343.533,41





22201 POSTALES Y TELEGRÁFICAS	190.314,00	243.244,76	433.558,76	433.558,76	90.025,35	90.025,35		343.533,41
* 223 TRANSPORTES	86,00	86,00-						
22300 TRANSPORTES	86,00	86,00-						
* 225 TRIBUTOS	18,00	18,00-						
22500 ESTATALES	9,00	9,00-						
22501 AUTONÓMICOS	9,00	9,00-						
* 226 GASTOS DIVERSOS	823,00	196,00	1.019,00	717,89	717,89	515,90	201,99	301,11
22606 REUNIONES, CONFERENCIAS Y CURSOS	23,00		23,00					23,00
22609 OTROS GASTOS DIVERSOS	800,00	196,00	996,00	717,89	717,89	515,90	201,99	278,11
* 227 TRABAJOS REALIZADOS POR OTRAS EMPRESAS	38.040,00	5.171,66	43.211,66	41.582,94	41.582,94	41.582,94		1.628,72
22700 LIMPIEZA Y ASEO	37.954,00	3.720,00-	34.234,00	33.285,91	33.285,91	33.285,91		948,09
22706 ESTUDIOS Y TRABAJOS TÉCNICOS	86,00		86,00					86,00
22709 OTROS		8.891,66	8.891,66	8.297,03	8.297,03	8.297,03		594,63
** 23 INDEMNIZACIONES POR RAZÓN DEL SERVICIO	1.576,00		1.576,00					1.576,00
* 230 DIETAS	576,00		576,00					576,00
23002 DEL PERSONAL	576,00		576,00					576,00
* 231 LOCOMOCIÓN	1.000,00		1.000,00					1.000,00
23102 DEL PERSONAL	1.000,00		1.000,00					1.000,00
*** 6 INVERSIONES REALES		30.240,00	30.240,00	28.757,84	10.937,34	10.937,34		19.302,66
** 62 INVERSIÓN NUEVA		30.240,00	30.240,00	28.757,84	10.937,34	10.937,34		19.302,66





ASOCIADA								
FUNCIONAM.OPERA								
* 626 MOBILIARIO Y ENSERES		240,00	240,00					240,00
62600 MOBILIARIO Y ENSERES		240,00	240,00					240,00
* 627 EQUIPOS PARA PROCESOS DE INFORMACIÓN		30.000,00	30.000,00	28.757,84	10.937,34	10.937,34		19.062,66
62700 EQUIPOS PARA PROCESOS DE INFORMACIÓN		30.000,00	30.000,00	28.757,84	10.937,34	10.937,34		19.062,66
**** 314C PENSIONES, AYUDAS Y SUBVENCIONES	83.898.126,00	1.329.979,11	85.228.105,11	83.996.173,93	83.934.061,19	83.923.765,76	10.295,43	1.294.043,92
*** 1 GASTOS DE PERSONAL	2.938.740,00	71.784,38-	2.866.955,62	2.741.590,31	2.741.590,31	2.741.590,31		125.365,31
** 10 ALTOS CARGOS	58.309,00	34.135,44-	24.173,56					24.173,56
* 100 RETRIBUCIONES BÁSICAS Y OTRAS REMUNERAC	58.309,00	34.135,44-	24.173,56					24.173,56
10000 RETRIBUCIONES BÁSICAS	17.889,00	8.718,62-	9.170,38					9.170,38
10001 OTRAS REMUNERACIONES	40.420,00	25.416,82-	15.003,18					15.003,18
** 12 FUNCIONARIOS	2.289.325,00	37.648,94-	2.251.676,06	2.209.934,86	2.209.934,86	2.209.934,86		41.741,20
* 120 RETRIBUCIONES BÁSICAS Y COMPLEMENTARIAS	2.256.262,00	56.148,94-	2.200.113,06	2.161.621,40	2.161.621,40	2.161.621,40		38.491,66
12000 SUELDO	809.666,00	14.200,00-	795.466,00	775.960,96	775.960,96	775.960,96		19.505,04
12001 TRIENIOS	154.516,00	5.000,00	159.516,00	153.834,18	153.834,18	153.834,18		5.681,82
12002 COMPLEMENTO DE DESTINO	472.025,00	7.850,00-	464.175,00	455.674,49	455.674,49	455.674,49		8.500,51





12003 COMPLEMENTO ESPECÍFICO DEL PUESTO DE	648.766,00	27.652,24-	621.113,76	609.016,34	609.016,34	609.016,34		12.097,42
12005 OTRAS REMUNERACIONES	149.472,00	11.446,70-	138.025,30	140.155,22	140.155,22	140.155,22		2.129,92-
12007 COMPLEMENTO DE CARRERA	21.817,00		21.817,00	26.980,21	26.980,21	26.980,21		5.163,21-
* 121 RETRIBUCIONES POR SUSTITUCION DE FUNCIO	33.063,00	18.500,00	51.563,00	48.313,46	48.313,46	48.313,46		3.249,54
12100 SUELDO	15.036,00	9.000,00	24.036,00	18.731,35	18.731,35	18.731,35		5.304,65
12101 TRIENIOS	680,00	1.500,00	2.180,00	2.145,19	2.145,19	2.145,19		34,81
12102 COMPLEMENTO DE DESTINO	7.485,00	3.500,00	10.985,00	10.238,80	10.238,80	10.238,80		746,20
12103 COMPLEMENTO ESPECÍFICO DEL PUESTO DE	6.683,00	3.500,00	10.183,00	14.567,02	14.567,02	14.567,02		4.384,02-
12105 OTRAS REMUNERACIONES	3.179,00	1.000,00	4.179,00	2.449,88	2.449,88	2.449,88		1.729,12
12107 COMPLEMENTO DE CARRERA				181,22	181,22	181,22		181,22-
** 16 CUOTAS,PRESTACIONES Y GASTOS SOCIALES EM	591.106,00		591.106,00	531.655,45	531.655,45	531.655,45		59.450,55
* 160 CUOTAS SOCIALES	591.106,00		591.106,00	531.655,45	531.655,45	531.655,45		59.450,55
16000 SEGURIDAD SOCIAL	591.106,00		591.106,00	531.655,45	531.655,45	531.655,45		59.450,55
*** 2 GASTOS CORRIENTES EN BIENES Y SERVICIOS	360.003,00	123.999,82	484.002,82	418.981,61	356.868,87	355.025,28	1.843,59	127.133,95
** 21 REPARACIONES, MANTENIMIENTO Y CONSERVACI	18.652,00	6.893,51	25.545,51	23.607,79	23.132,70	22.421,50	711,20	2.412,81





* 212 EDIFICIOS Y OTRAS CONSTRUCCIONES	10.424,00	6.893,51	17.317,51	8.960,01	8.960,01	8.960,01		8.357,50
21200 EDIFICIOS	10.343,00	6.893,51	17.236,51	8.960,01	8.960,01	8.960,01		8.276,50
21201 OTRAS CONSTRUCCIONES	81,00		81,00					81,00
* 213 MAQUINARIA, INSTALACIONES Y UTILLAJE	4.350,00		4.350,00	8.932,27	8.457,18	7.745,98	711,20	4.107,18-
21300 MAQUINARIA	1.615,00		1.615,00					1.615,00
21301 INSTALACIONES	2.654,00		2.654,00	8.932,27	8.457,18	7.745,98	711,20	5.803,18-
21302 UTILLAJE	81,00		81,00					81,00
* 214 ELEMENTOS DE TRANSPORTE	162,00		162,00					162,00
21400 ELEMENTOS DE TRANSPORTE	162,00		162,00					162,00
* 215 MOBILIARIO Y ENSERES	444,00		444,00					444,00
21500 MOBILIARIO Y ENSERES	444,00		444,00					444,00
* 216 EQUIPOS PARA PROCESOS DE INFORMACIÓN	3.272,00		3.272,00	5.715,51	5.715,51	5.715,51		2.443,51-
21600 EQUIPOS PARA PROCESOS DE INFORMACIÓN	3.272,00		3.272,00	5.715,51	5.715,51	5.715,51		2.443,51-
** 22 MATERIAL, SUMINISTROS Y OTROS	333.031,00	117.106,31	450.137,31	395.373,82	333.736,17	332.603,78	1.132,39	116.401,14
* 220 MATERIAL DE OFICINA	23.970,00	19.664,46-	4.305,54	5.733,62	5.733,62	5.733,62		1.428,08-
22000 ORDINARIO NO INVENTARIABLE	17.100,00	12.794,46-	4.305,54	5.733,62	5.733,62	5.733,62		1.428,08-
22001 PRENSA, REVISTAS,	600,00	600,00-						





LIBROS Y OTRAS PUBL								
22002 MATERIAL INFORMÁTICO NO INVENTARIABLE	6.270,00	6.270,00-						
* 221 SUMINISTROS	59.945,00	12.689,70	72.634,70	57.569,47	32.579,29	32.579,29		40.055,41
22100 ENERGÍA ELÉCTRICA	42.750,00	2.577,58	45.327,58	45.327,58	20.337,40	20.337,40		24.990,18
22101 AGUA	4.750,00	3.790,75-	959,25	2.412,70	2.412,70	2.412,70		1.453,45-
22104 VESTUARIO	2.850,00	2.850,00-						
22105 PRODUCTOS ALIMENTICIOS	95,00	95,00-						
22106 PRODUCTOS FARMACÉUTICOS Y MATERIAL SA				5.950,50	5.950,50	5.950,50		5.950,50-
22109 OTROS SUMINISTROS	9.500,00	16.847,87	26.347,87	3.878,69	3.878,69	3.878,69		22.469,18
* 222 COMUNICACIONES	118.571,00	125.477,45	244.048,45	244.048,45	207.400,99	207.400,99		36.647,46
22200 TELEFÓNICAS	123,00	123,00-						
22201 POSTALES Y TELEGRÁFICAS	109.898,00	134.150,45	244.048,45	244.048,45	207.400,99	207.400,99		36.647,46
22209 OTRAS COMUNICACIONES	8.550,00	8.550,00-						
* 223 TRANSPORTES	95,00	95,00-						
22300 TRANSPORTES	95,00	95,00-						
* 225 TRIBUTOS	190,00	190,00-						
22500 ESTATALES	95,00	95,00-						
22501 AUTONÓMICOS	95,00	95,00-						
* 226 GASTOS DIVERSOS	4.850,00		4.850,00	1.591,09	1.591,09	458,70	1.132,39	3.258,91





22601 ATENCIONES PROTOCOLARIAS Y REPRESENTA	1.000,00		1.000,00	266,40	266,40		266,40	733,60
22603 JURÍDICOS, CONTENCIOSOS				661,39	661,39		661,39	661,39-
22606 REUNIONES, CONFERENCIAS Y CURSOS	250,00		250,00					250,00
22609 OTROS GASTOS DIVERSOS	3.600,00		3.600,00	663,30	663,30	458,70	204,60	2.936,70
* 227 TRABAJOS REALIZADOS POR OTRAS EMPRESAS	125.410,00	1.111,38-	124.298,62	86.431,19	86.431,18	86.431,18		37.867,44
22700 LIMPIEZA Y ASEO	51.308,00	7.111,38-	44.196,62	40.165,68	40.165,68	40.165,68		4.030,94
22701 SEGURIDAD	95,00		95,00					95,00
22703 POSTALES	1.661,00		1.661,00					1.661,00
22706 ESTUDIOS Y TRABAJOS TÉCNICOS	60.000,00		60.000,00	22.233,75	22.233,74	22.233,74		37.766,26
22707 ESTUDIOS Y TRAB.TECN. INFORMATIC.YPRO		4.500,00	4.500,00	13.414,45	13.414,45	13.414,45		8.914,45-
22709 OTROS	12.346,00	1.500,00	13.846,00	10.617,31	10.617,31	10.617,31		3.228,69
** 23 INDEMNIZACIONES POR RAZÓN DEL SERVICIO	8.320,00		8.320,00					8.320,00
* 230 DIETAS	3.520,00		3.520,00					3.520,00
23001 REEMBOLSO DE GASTOS DE ALTOS CARGOS	3.200,00		3.200,00					3.200,00
23002 DEL PERSONAL	320,00		320,00					320,00
* 231 LOCOMOCIÓN	4.800,00		4.800,00					4.800,00





CUENTAS ANUALES 2020

23101 DE ALTOS CARGOS	4.000,00		4.000,00					4.000,00
23102 DEL PERSONAL	800,00		800,00					800,00
*** 3 GASTOS FINANCIEROS	10.000,00		10.000,00	414,90	414,90	414,90		9.585,10
** 35 INTERESES DE DEMORA Y OTROS GASTOS FINAN	10.000,00		10.000,00	414,90	414,90	414,90		9.585,10
* 350 INTERESES DE DEMORA	10.000,00		10.000,00	414,90	414,90	414,90		9.585,10
35000 INTERESES DE DEMORA	10.000,00		10.000,00	414,90	414,90	414,90		9.585,10
*** 4 TRANSFERENCIAS CORRIENTES	80.389.383,00	1.218.875,67	81.608.258,67	80.783.588,35	80.783.588,35	80.775.136,51	8.451,84	824.670,32
** 46 AL SECTOR PÚBLICO LOCAL	399.442,00		399.442,00	399.441,98	399.441,98	399.441,98		0,02
* 461 A ENTID.Y ACTIV. EN ÁREA PROTECC.Y PROM	399.442,00		399.442,00	399.441,98	399.441,98	399.441,98		0,02
46102 COLECTIVOS DESFAVOR. O CON RIESGO EXC	399.442,00		399.442,00	399.441,98	399.441,98	399.441,98		0,02
** 48 A FAMILIAS E INSTITUCIONES SIN FINES DE	79.989.941,00	1.218.875,67	81.208.816,67	80.384.146,37	80.384.146,37	80.375.694,53	8.451,84	824.670,30
* 481 A ENTID.Y ACTIV. EN ÁREA PROTECC.Y PROM	75.933.941,00	1.218.875,67	77.152.816,67	76.749.013,56	76.749.013,56	76.740.561,72	8.451,84	403.803,11
48100 PENSIONES DEL FONDO ASISTENCIAL	94.412,00		94.412,00	86.469,22	86.469,22	86.469,22		7.942,78
48101 PRESTACIONES Y AYUDAS DE PROTECC.E INS	2.391.963,00	7.165,00-	2.384.798,00	2.380.338,10	2.380.338,10	2.380.338,10		4.459,90
48114 PRESTACIONES ECONOMICAS LEY DE DEPEND	55.294.566,00	1.175.000,00	56.469.566,00	56.207.708,83	56.207.708,83	56.199.256,99	8.451,84	261.857,17
48115 RENTA BASICA DE	18.100.000,00	51.040,67	18.151.040,67	18.032.567,40	18.032.567,40	18.032.567,40		118.473,27





INSERCIÓN								
48199 OTRAS ACTUAC.MAT.DE PROTECCION Y PROM	53.000,00		53.000,00	41.930,01	41.930,01	41.930,01		11.069,99
* 485 A ENTID.Y ACTIV. EN ÁREA EMPLEO Y RELAC	4.056.000,00		4.056.000,00	3.635.132,81	3.635.132,81	3.635.132,81		420.867,19
48502 ACTUACIONES DE EMPLEO COLECTIVOS DESF	4.056.000,00		4.056.000,00	3.635.132,81	3.635.132,81	3.635.132,81		420.867,19
*** 6 INVERSIONES REALES	200.000,00	51.723,00	251.723,00	44.434,61	44.434,61	44.434,61		207.288,39
** 62 INVERSIÓN NUEVA ASOCIADA FUNCIONAM.OPERA		4.723,00	4.723,00	820,38	820,38	820,38		3.902,62
* 626 MOBILIARIO Y ENSERES		4.723,00	4.723,00	820,38	820,38	820,38		3.902,62
62600 MOBILIARIO Y ENSERES		4.723,00	4.723,00	820,38	820,38	820,38		3.902,62
** 63 INVERSIÓN DE REPOSICION ASOCIADA FUNC.OP		47.000,00	47.000,00	43.614,23	43.614,23	43.614,23		3.385,77
* 631 EDIFICIOS Y OTRAS CONSTRUCCIONES		43.752,36	43.752,36	35.608,87	35.608,87	35.608,87		8.143,49
63100 EDIFICIOS		43.752,36	43.752,36	35.608,87	35.608,87	35.608,87		8.143,49
* 632 INSTALACIONES TÉCNICAS				4.757,72	4.757,72	4.757,72		4.757,72-
63200 INSTALACIONES TÉCNICAS				4.757,72	4.757,72	4.757,72		4.757,72-
* 636 MOBILIARIO Y ENSERES		3.247,64	3.247,64	3.247,64	3.247,64	3.247,64		
63600 MOBILIARIO Y ENSERES		3.247,64	3.247,64	3.247,64	3.247,64	3.247,64		
** 64 GASTOS DE	200.000,00		200.000,00					200.000,00





INVERSIONES DE CARÁCTER INMATE								
* 645 APLICACIONES INFORMÁTICAS	200.000,00		200.000,00					200.000,00
64500 APLICACIONES INFORMÁTICAS	200.000,00		200.000,00					200.000,00
*** 7 TRANSFERENCIAS DE CAPITAL		7.165,00	7.165,00	7.164,15	7.164,15	7.164,15		0,85
** 78 A FAMILIAS E INSTITUCIONES SIN FINES DE		7.165,00	7.165,00	7.164,15	7.164,15	7.164,15		0,85
* 781 A ENTID.Y ACTIV. EN ÁREA PROTECC.Y PROM		7.165,00	7.165,00	7.164,15	7.164,15	7.164,15		0,85
78199 OTRAS INVER.MAT.DE PROTECCION Y PROMO		7.165,00	7.165,00	7.164,15	7.164,15	7.164,15		0,85





5.2. LIQUIDACIÓN DEL PRESUPUESTO DE INGRESOS

I.M.A.S. EJERCICIO 2020

LIQUIDACION DEL PRESUPUESTO DE INGRESOS

Resumen por Capítulos

Mes: 1 a 12

Clasificación Económica	Previsión Inicial	Modif. Previsiones	Prev. Definitiva	Dchos. Reconocidos	Dchos. Anulados	Dchos. Cancelados	Dchos Rdos Netos	Recaudación Neta	Dchos.Ptes.31-12	Exceso/Defec. Prev
3 TASAS, PRECIOS PÚBLICOS Y OTROS ING	9.686.640,00		9.686.640,00	11.596.246,96	90.108,27		11.506.138,69	8.364.485,84	3.141.652,85	1.819.498,69
4 TRANSFERENCIAS CORRIENTES	287.605.775,00	7.502.551,85	295.108.326,85	300.236.156,74	12.306.131,72		287.930.025,02	258.944.227,19	28.985.797,83	7.178.301,83-
5 INGRESOS PATRIMONIALES	2.255,00		2.255,00	2.148,77	165,29		1.983,48	330,58	1.652,90	271,52-
7 TRANSFERENCIAS DE CAPITAL	1.062.990,00	348.891,78	1.411.881,78	1.411.881,78	42.265,12		1.369.616,66	1.020.724,88	348.891,78	42.265,12-
* Total	298.357.660,00	7.851.443,63	306.209.103,63	313.246.434,25	12.438.670,40		300.807.763,85	268.329.768,49	32.477.995,36	5.401.339,78-



I.M.A.S. - EJERCICIO 2020
LIQUIDACION DEL PRESUPUESTO DE INGRESOS
Resumen por Artículos
Mes: 1 a 12

Clasificación Económica	Previsión Inicial	Modif. Previsiones	Prev.Definitiva	Dchos. Reconocidos	Dchos. Anulados	Dchos. Cancelados	Dchos.Rdos. Netos	Recaudación Neta	Dchos.Ptes.31-12	Exceso/Defec. Prev
30 TASAS	173.466,00		173.466,00	130.091,12	226,08		129.865,04	129.865,04		43.600,96-
31 PRECIOS PÚBLICOS	7.086.501,00		7.086.501,00	6.382.895,79	5.385,31		6.377.510,48	4.513.423,28	1.864.087,20	708.990,52-
38 REINTEGROS DE OPERACION	2.090.673,00		2.090.673,00	4.640.322,86	75.400,24		4.564.922,62	3.622.016,86	942.905,76	2.474.249,62
39 OTROS INGRESOS	336.000,00		336.000,00	442.937,19	9.096,64		433.840,55	99.180,66	334.659,89	97.840,55
* 3 TASAS, PRECIOS PÚBLICOS	9.686.640,00		9.686.640,00	11.596.246,96	90.108,27		11.506.138,69	8.364.485,84	3.141.652,85	1.819.498,69
40 DEL SECTOR PÚBLICO ESTA	98.568,00		98.568,00	92.194,49			92.194,49	92.194,49		6.373,51-
42 DE LA ADMINISTRACIÓN GR	287.507.207,00	7.502.551,85	295.009.758,85	300.143.962,25	12.306.131,72		287.837.830,53	258.852.032,70	28.985.797,83	7.171.928,32-
* 4 TRANSFERENCIAS CORRIENTE	287.605.775,00	7.502.551,85	295.108.326,85	300.236.156,74	12.306.131,72		287.930.025,02	258.944.227,19	28.985.797,83	7.178.301,83-
52 INTERESES DE DEPÓSITOS	250,00		250,00							250,00-
55 PRODUCTOS DE CONCESIONE	2.005,00		2.005,00	2.148,77	165,29		1.983,48	330,58	1.652,90	21,52-





* 5 INGRESOS PATRIMONIALES	2.255,00		2.255,00	2.148,77	165,29		1.983,48	330,58	1.652,90	271,52-
72 DE LA ADMINISTRACIÓN GR	1.062.990,00	348.891,78	1.411.881,78	1.411.881,78	42.265,12		1.369.616,66	1.020.724,88	348.891,78	42.265,12-
* 7 TRANSFERENCIAS DE CAPITA	1.062.990,00	348.891,78	1.411.881,78	1.411.881,78	42.265,12		1.369.616,66	1.020.724,88	348.891,78	42.265,12-
** Total	298.357.660,00	7.851.443,63	306.209.103,63	313.246.434,25	12.438.670,40		300.807.763,85	268.329.768,49	32.477.995,36	5.401.339,78-

I.M.A.S. - EJERCICIO 2020
LIQUIDACION DEL PRESUPUESTO DE INGRESOS
Resumen por Conceptos
Mes: 1 a 12

Clasificación Económica	Previsión Inicial	Modif. Previsiones	Prev. Definitiva	Dchos. Reconocidos	Dchos. Anulados	Dchos. Cancelados	Dchos.Rdos. Netos	Recaudación Neta	Dchos.Ptes.31 -12	Exceso/Defec. Prev
301 TASAS GENERALES DE LA	1.001,00		1.001,00	231,44			231,44	231,44		769,56-
302 TASAS S/CONVOCATORIAS	172.465,00		172.465,00	129.859,68	226,08		129.633,60	129.633,60		42.831,40-
* 30 TASAS	173.466,00		173.466,00	130.091,12	226,08		129.865,04	129.865,04		43.600,96-
310 REALIZACIÓN DE FOTOCO	1,00		1,00							1,00-
312 PRESTACIONES SOCIALES	7.086.500,00		7.086.500,00	6.382.895,79	5.385,31		6.377.510,48	4.513.423,28	1.864.087,20	708.989,52-
* 31 PRECIOS PÚBLICOS	7.086.501,00		7.086.501,00	6.382.895,79	5.385,31		6.377.510,48	4.513.423,28	1.864.087,20	708.990,52-
380 DE EJERCICIOS CERRADO	100.000,00		100.000,00	1.051.771,51	54.877,12		996.894,39	117.651,53	879.242,86	896.894,39
381 DEL PRESUPUESTO CORRI	1.631.172,00		1.631.172,00	3.479.900,15	7.510,65		3.472.389,50	3.455.210,02	17.179,48	1.841.217,50
382 DE SUBVENCIONES COFIN	359.501,00		359.501,00	108.651,20	13.012,47		95.638,73	49.155,31	46.483,42	263.862,27-
* 38 REINTEGROS DE OPERACIO	2.090.673,00		2.090.673,00	4.640.322,86	75.400,24		4.564.922,62	3.622.016,86	942.905,76	2.474.249,62





391 RECARGOS, MULTAS Y CO	70.000,00		70.000,00	139.329,31	5.678,29		133.651,02	55.471,70	78.179,32	63.651,02
399 INGRESOS DIVERSOS	266.000,00		266.000,00	303.607,88	3.418,35		300.189,53	43.708,96	256.480,57	34.189,53
* 39 OTROS INGRESOS	336.000,00		336.000,00	442.937,19	9.096,64		433.840,55	99.180,66	334.659,89	97.840,55
** 3 TASAS, PRECIOS PÚBLICOS	9.686.640,00		9.686.640,00	11.596.246,96	90.108,27		11.506.138,69	8.364.485,84	3.141.652,85	1.819.498,69
403 SUBVENC.FINALISTA S AC	98.568,00		98.568,00	92.194,49			92.194,49	92.194,49		6.373,51-
* 40 DEL SECTOR PÚBLICO EST	98.568,00		98.568,00	92.194,49			92.194,49	92.194,49		6.373,51-
420 DE LA CONSEJERÍA A LA	287.507.207,00	7.502.551,85	295.009.758,85	300.143.962,25	12.306.131,72		287.837.830,53	258.852.032,70	28.985.797,83	7.171.928,32-
* 42 DE LA ADMINISTRACIÓN G	287.507.207,00	7.502.551,85	295.009.758,85	300.143.962,25	12.306.131,72		287.837.830,53	258.852.032,70	28.985.797,83	7.171.928,32-
** 4 TRANSFERENCIAS CORRIENT	287.605.775,00	7.502.551,85	295.108.326,85	300.236.156,74	12.306.131,72		287.930.025,02	258.944.227,19	28.985.797,83	7.178.301,83-
520 INTERESES DE CUENTAS	250,00		250,00							250,00-
* 52 INTERESES DE DEPÓSITOS	250,00		250,00							250,00-
550 DE CONCESIONES ADMINI	2.005,00		2.005,00	2.148,77	165,29		1.983,48	330,58	1.652,90	21,52-
* 55 PRODUCTOS DE	2.005,00		2.005,00	2.148,77	165,29		1.983,48	330,58	1.652,90	21,52-





CONCESION										
** 5 INGRESOS PATRIMONIALES	2.255,00		2.255,00	2.148,77	165,29		1.983,48	330,58	1.652,90	271,52-
720 DE LA CONSEJERÍA A LA	1.062.990,00	348.891,78	1.411.881,78	1.411.881,78	42.265,12		1.369.616,66	1.020.724,88	348.891,78	42.265,12-
* 72 DE LA ADMINISTRACIÓN G	1.062.990,00	348.891,78	1.411.881,78	1.411.881,78	42.265,12		1.369.616,66	1.020.724,88	348.891,78	42.265,12-
** 7 TRANSFERENCIAS DE CAPIT	1.062.990,00	348.891,78	1.411.881,78	1.411.881,78	42.265,12		1.369.616,66	1.020.724,88	348.891,78	42.265,12-
*** Total	298.357.660,00	7.851.443,63	306.209.103,63	313.246.434,25	12.438.670,40		300.807.763,85	268.329.768,49	32.477.995,36	5.401.339,78-



**5.3. RESULTADO PRESUPUESTARIO**

I.M.A.S. - EJERCICIO 2020

RESULTADO PRESUPUESTARIO

Mes: 1 / 12

CONCEPTOS	DCHOS RECONOC.NETOS	OBLIG.RECONOC.NETAS	AJUSTES	RESULTADO PRESUP.
* a. Operaciones corrientes	299.438.147,19	295.336.927,93		4.101.219,26
* b. Operaciones capital	1.369.616,66	1.163.143,57		206.473,09
* c. Operaciones Comerciales				
** 1.Total operac. no financieras (a+b+c)	300.807.763,85	296.500.071,50		4.307.692,35
* d. Activos financieros				
* e. Pasivos financieros				
** 2.Total operac. financieras (d+e)				
*** I. RESULTADO PRESUP. EJERCICIO (I = 1+2)	300.807.763,85	296.500.071,50		4.307.692,35
AJUSTES	DCHOS RECONOC.NETOS	OBLIG.RECONOC.NETAS	AJUSTES	RESULTADO PRESUP.
3.Créditos gastados remanente tesorería				
* II. TOTAL AJUSTES (II = 3+4-5)				
** RESULTADO PRESUPUESTARIO AJUSTADO (I+II)	300.807.763,85	296.500.071,50		4.307.692,35





6. MEMORIA

6.1 ORGANIZACIÓN Y ACTIVIDAD

El Instituto Murciano de Acción Social fue creado por Ley 1/2006, de 10 de abril. El Instituto Murciano de Acción Social es el organismo público encargado de integrar las funciones de la Seguridad Social referidas al antiguo Instituto Nacional de Servicios Sociales (Insero), en los términos establecidos en el Real Decreto 649/1995, de 21 de abril. En consecuencia, asume todas las funciones traspasadas en materia de gestión de los servicios complementarios de las prestaciones del Sistema de Seguridad Social para Personas Mayores, Discapacitados y población marginada, así como las que le competen respecto de la gestión de las prestaciones sociales y económicas contempladas en la Ley de Integración Social de los Minusválidos y en la Ley General de la Seguridad Social. Su actividad estará dirigida a procurar un nivel de calidad digno y suficiente en la prestación de servicios sociales en la Región de Murcia, procurando el aprovechamiento óptimo de los recursos públicos que gestiona y coordinando las actividades de las instituciones públicas y privadas en materia de servicios sociales, mediante el establecimiento de convenios, conciertos o cualesquiera otras fórmulas de gestión compartida.

El Instituto Murciano de Acción Social tiene naturaleza de organismo autónomo y está dotado de personalidad jurídica propia y plena capacidad de obrar, de patrimonio y tesorería propios así como de autonomía de gestión, para el cumplimiento de los fines establecidos en su Ley de creación.

El Instituto Murciano de Acción Social está adscrito a la Consejería competente en materia de servicios sociales, a la que corresponde la planificación general, la evaluación y el control de los resultados de su actividad, según se recoge en su Ley de creación.

El Instituto se rige por la Ley de su creación, por lo dispuesto en la Ley 7/2004, de 28 de diciembre, de Organización y Régimen Jurídico de la Administración Pública de la Comunidad Autónoma de la Región de Murcia, por lo establecido en sus estatutos y en el resto del ordenamiento jurídico que resulte de aplicación, por las normas que la desarrollen, por la





Región de Murcia
Consejería de Mujer, Igualdad,
LGTBI, Familias y Política Social

CUENTAS ANUALES 2020

IMAS instituto murciano
de acción social

legislación básica del Estado en la materia y por la autonómica para su desarrollo. Supletoriamente, se regirá por la normativa aplicable a los organismos públicos de la Administración del Estado.

El patrimonio del Instituto Murciano de Acción Social está constituido por:

- a) Los bienes que la Comunidad Autónoma de la Región de Murcia adscriba al Instituto para el cumplimiento de sus fines. Estos bienes conservan su calificación jurídica originaria, no adquiriendo la propiedad de los mismos y debiendo utilizarlos exclusivamente para el cumplimiento de aquéllos.
- b) Los bienes y derechos que adquiera o le puedan ser cedidos mediante cualquier título.

El Instituto a través de la Dirección Gerencial tiene facultad para ejercer, tanto sobre los bienes propios como sobre los adscritos, las mismas facultades de protección y defensa que se reconocen a la Comunidad Autónoma en la Ley 3/1992, de 30 de julio, de Patrimonio de la Comunidad de la Región de Murcia.

Para el cumplimiento de sus fines, el Instituto Murciano de Acción Social dispondrá de los siguientes recursos:

- a) Bienes y valores que constituyen su patrimonio.
- b) Los productos, rentas y frutos de su patrimonio.
- c) Las dotaciones consignadas a su favor en los Presupuestos Generales de la Comunidad Autónoma de la Región de Murcia.
- d) Las subvenciones, aportaciones y donaciones, herencias y legados que puedan conceder a su favor entidades públicas o privadas o los particulares.
- e) Los ingresos ordinarios y extraordinarios que se generan por la realización de sus actividades o la prestación de sus servicios de conformidad con las disposiciones por las que se rijan.
- f) Cualesquiera otros recursos que pudieran serle atribuidos por disposición legal o reglamentaria.

Las principales fuentes de ingreso del IMAS son las subvenciones y transferencias de la Consejería a la que está adscrito, establecidas en las correspondientes y sucesivas leyes de presupuestos de la Comunidad Autónoma de la Región de Murcia, así como otras procedentes del Estado para financiar gastos relacionados con el Sistema para la autonomía y la atención de la dependencia. La siguiente fuente de ingresos en cuantía e importancia son los precios públicos por el copago de beneficiarios que ocupan plazas de atención residencial en las residencias demás centros propios.





El régimen económico, financiero y presupuestario del Instituto Murciano de Acción Social se encuentra sometido a lo establecido en el Texto Refundido de la Ley de Hacienda de la Región de Murcia aprobado por Decreto Legislativo 1/1999, de 2 de diciembre, en las leyes de Presupuestos Generales de la Región de Murcia, así como en la demás normativa aplicable a los organismos autónomos.

El Instituto Murciano de Acción Social está sometido al régimen de control interno y de contabilidad pública en los términos señalados en el título IV del Texto Refundido de la Ley de Hacienda de la Región de Murcia y en la disposición adicional tercera de la Ley 7/2004, de 28 de diciembre. A estos efectos cuenta con una Intervención Delegada el organismo, bajo la dependencia orgánica y funcional de la Intervención General. Asimismo, el Instituto Murciano de Acción Social goza de todas las exenciones y bonificaciones fiscales de las que disfruta la Administración pública de la Comunidad Autónoma de la Región de Murcia en relación con los tributos propios. Los únicos ingresos sujetos a IVA los precios públicos por disfrute de los centros vacacionales de Isla Plana y El Peñasco, cuya recaudación es residual con respecto al volumen de ingresos del IMAS, así como ciertos cánones por concesión de servicios.

Los contratos que celebre conforme a las facultades atribuidas en los estatutos al titular de la Dirección Gerencial del organismo, se rigen por la Ley 9/2017, de 8 de noviembre, de Contratos del Sector Público, por la que se transpone al ordenamiento jurídico español las directivas del Parlamento Europeo y del Consejo 2014/23/UE y 2014/24/UE de 26 de febrero de 2014. Dichos contratos serán objeto de inscripción en el Registro de Contratos de la Comunidad Autónoma.



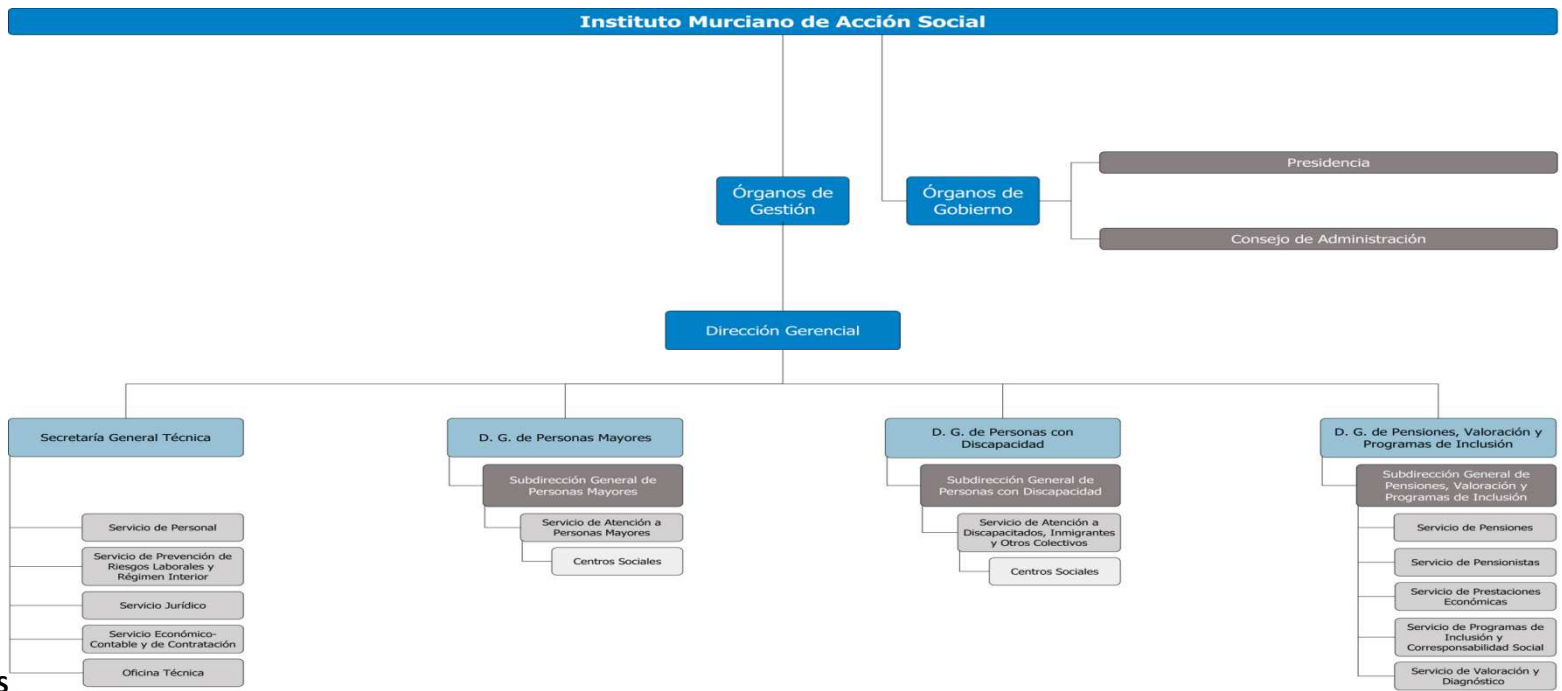

ORGANIGRAMA DEL IMAS

ESTRUCTURA ORGÁNICA DEL IMAS

El Instituto Murciano de Acción Social de conformidad con lo establecido en la Ley 1/2006, de 10 de abril, tiene naturaleza de organismo autónomo y está dotado de personalidad jurídica propia y plena capacidad de obrar, de patrimonio y tesorería propios así como de autonomía de gestión, para el cumplimiento de los fines establecidos en su Ley de creación.





El Instituto Murciano de Acción Social está adscrito a la Consejería de Familia e Igualdad de Oportunidades, a la que corresponde la planificación general, la evaluación y el control de los resultados de su actividad, según se recoge en su ley de creación. El IMAS tiene representación en el capital de la Fundación Murciana para la tutela y defensa judicial de los adultos.

El Instituto Murciano de Acción Social está dotado, según su Ley de creación, por Órganos de Gobierno y Órganos de Gestión.

1.- Órganos de Gobierno:

Presidencia: Corresponderá al titular de la Consejería competente en materia de servicios sociales.
Consejo de Administración, que estará formado por:

Presidente - Presidenta del IMaS.

Vicepresidente - Directora Gerente del IMaS.

Vocales:

Dos representantes de la Consejería competente en materia de servicios sociales, con rango, al menos, de Director General.

Los Directores Generales del Instituto Murciano de Acción Social.

El Director General competente en materia de Presupuestos.

El Director General competente en materia de Función Pública.

Un representante del Consejo Asesor Regional de Personas Mayores y de Personas con Discapacidad que formen parte de éstos órganos consultivos en su calidad de representantes de organizaciones sociales o expertos externos a la Administración Regional.

Un representante de la Federación de Municipios de la Región de Murcia.

2.- Órganos de Gestión:

Dirección Gerencial, el Decreto de Consejo de Gobierno nº 204/2019, de 6 de septiembre, nombra a D^a María Raquel Cancela Fernández, como Directora Gerente del Instituto Murciano de Acción Social.

Direcciones Generales:

Dirección General de Personas Mayores

Dirección General de Personas con Discapacidad





Región de Murcia
Consejería de Mujer, Igualdad,
LGTBI, Familias y Política Social

CUENTAS ANUALES 2020



Dirección General de Pensiones, Valoración y Programas de Inclusión

DIRECCIÓN GENERAL DE PERSONAS MAYORES

Le corresponde la dirección y coordinación de las competencias del Instituto Murciano de Acción Social en materia de gestión de servicios, centros, programas y planes para la atención a personas mayores, a tenor de lo establecido en la Ley 1/2006, de 10 de abril.

Para el cumplimiento de sus funciones la Dirección General de Personas Mayores se estructura en:

- . **Subdirección General de Personas Mayores**
- . **Servicio de Atención a Personas Mayores**
- . **Centros Sociales**

SERVICIO DE ATENCIÓN A PERSONAS MAYORES

Le corresponde el ejercicio de las funciones de coordinación, dirección y control de las unidades dependientes del Servicio y, en especial, le corresponde:

- La gestión de Centros para personas mayores, admisión de usuarios, la acción concertada para la reserva y ocupación de plazas, gestión de servicios, programas y prestaciones técnicas para Personas Mayores en Centros Residenciales y estancias temporales.
- La gestión de servicios y programas para los Centros de Día y Estancias Diurnas, turismo social y termalismo, la admisión de altas y bajas de usuarios en estancias diurnas.
- La tramitación, control y asistencia técnica de la acción concertada.
- La gestión de prestaciones técnicas, apoyo y asistencia a los Órganos de participación de las Personas Mayores en los Centros.

Para el cumplimiento de sus funciones el Servicio de Atención a Personas Mayores cuenta con las siguientes Unidades Administrativas:

- . **Sección de Gestión de Centros y Programas de Personas Mayores I**
- . **Sección de Gestión de Centros y Programas de Personas Mayores II**
- . **Sección de Gestión de Centros y Programas de Personas Mayores III**





Región de Murcia
Consejería de Mujer, Igualdad,
LGTBI, Familias y Política Social

CUENTAS ANUALES 2020

IMAS instituto murciano
de acción social

DIRECCIÓN GENERAL DE PERSONAS CON DISCAPACIDAD

Le corresponden la dirección y coordinación de las competencias del Instituto Murciano de Acción Social en materia de gestión de servicios, centros y programas para la atención a personas con discapacidad física, intelectual o sensorial; enfermedad mental crónica; con riesgo de exclusión; o cualquier otro colectivo necesitado de protección social que reglamentariamente se determine.

Para el cumplimiento de sus funciones la Dirección General de Personas con Discapacidad, se estructura en:

Subdirección General de Personas con Discapacidad.

Servicio de Atención a Discapacitados, Inmigrantes y Otros Colectivos.

Centros Sociales

Al Servicio de Atención a Discapacitados, Inmigrantes y Otros Colectivos, le corresponde el ejercicio de las funciones de coordinación, dirección y control de las unidades dependientes del mismo y, en especial, el ejercicio de las siguientes funciones:

- Información y asesoría técnica de los colectivos de discapacitados y, en general, minorías en riesgo de exclusión social.
- Gestión de los Centros, Servicios y Programas para Discapacitados y Otros Colectivos, de la admisión de usuarios, de la acción concertada para reserva y ocupación de plazas, de las prestaciones técnicas.
- Gestión de la formación ocupacional y del ocio y tiempo libre.
- Apoyo a la accesibilidad y movilidad.
- Apoyo a la accesibilidad y movilidad.
- Asistencia técnica a los órganos de participación de las personas con discapacidad en los Centros.

Para el cumplimiento de sus funciones el Servicio de Atención de Discapacitados y Otros Colectivos se estructura en las siguientes unidades administrativas:

. Sección de Gestión de Centros





- . Sección de Programas de Discapitados
- . Sección de Otros Colectivos

DIRECCIÓN GENERAL DE PENSIONES, VALORACIÓN Y PROGRAMAS DE INCLUSIÓN

A la que le corresponde la dirección y coordinación de las competencias atribuidas al Instituto Murciano de Acción Social en materia de gestión de pensiones de naturaleza no contributiva, prestaciones económicas y de ayudas públicas a personas e instituciones públicas o privadas, contempladas en la vigente legislación de servicios sociales, sin perjuicio de las competencias atribuidas a los restantes órganos directivos del Instituto en materia de ayudas económicas dirigidas a colectivos específicos. Asimismo, le corresponde la dirección y coordinación de los programas de inclusión social y de medidas de acompañamiento y corresponsabilidad social, así como el reconocimiento, declaración y calificación, valoración y diagnóstico del grado de discapacidad. Igualmente le corresponde la dirección y coordinación de las competencias y funciones relativas al reconocimiento, declaración, calificación, valoración y diagnóstico del grado de dependencia y, en aplicación del Decreto 145/2012, de 16 de noviembre, por el que se establecen los Órganos Directivos de la Consejería de Sanidad y Política Social, la tramitación, seguimiento y control del reconocimiento del derecho a las prestaciones contempladas en la ley 39/2006, de 14 de diciembre, de Autonomía Personal y Atención a las personas en situación de dependencia.

Para el cumplimiento de sus funciones, la Dirección General de Pensiones, Valoración y Programas de Inclusión se estructura en los siguientes Servicios:

Servicio de Pensiones

Servicio de Pensionistas

Servicio de Prestaciones Económicas

Servicio de Programas de Inclusión y Corresponsabilidad Social

Servicio de Valoración y Diagnóstico

SERVICIO DE PENSIONES

Le corresponde el ejercicio de las funciones de coordinación, dirección y control de las Secciones dependientes del Servicio y, en especial, las siguientes atribuciones:

La información y atención al ciudadano en materia de Pensiones No Contributivas, Prestaciones del Fondo de Asistencia Social y Prestaciones derivadas de la Ley de Integración Social de los Minusválidos.





La gestión de las pensiones no contributivas del Sistema de la Seguridad Social hasta su resolución inicial y Prestaciones vigentes de la Ley de Integración Social de los Minusválidos.
El asesoramiento, estudio y asistencia técnica en materia de pensiones no contributivas a los órganos de las distintas Administraciones Públicas y prestaciones vigentes de la Ley de Integración Social de Minusválidos.
La emisión de informes en materia de su competencia y propuestas de resolución de expedientes.
Cualesquiera otras que le sean encomendadas en el ámbito de sus competencias.

Para el cumplimiento de sus funciones el Servicio de Pensiones se estructura en las siguientes unidades administrativas:

- . Sección de Instrucción de Expedientes
- . Sección de Tramitación

SERVICIO DE PENSIONISTAS

Le corresponde el ejercicio de las funciones de coordinación, dirección y control de las Secciones dependientes del Servicio y, en especial, las siguientes atribuciones:

La gestión, control y tramitación del pago de las pensiones no contributivas del sistema de la Seguridad Social ya aprobadas, sus modificaciones, altas, bajas, mejoras y complementos.
La gestión y control y tramitación del pago de las pensiones asistenciales y subsidios regulados en el Real Decreto 383/1984, de 1 de Febrero por el que se establece y regula el sistema especial de prestaciones sociales y económicas previsto en la Ley 13/1982, de 7 de abril, de Integración Social de Minusválidos, sus modificaciones, bajas, mejoras y complementos.
La emisión de informes y propuestas de resolución en materia de su competencia.
Cualesquiera otras que le sean encomendadas en el ámbito de sus competencias.

Para el cumplimiento de sus funciones el Servicio de Pensionistas se estructura en las siguientes Unidades Administrativas:

- . Sección de Pagos





Región de Murcia
Consejería de Mujer, Igualdad,
LGTBI, Familias y Política Social

CUENTAS ANUALES 2020

IMaS instituto murciano
de acción social

- . Sección de Control de Pensionistas
- . Sección de Seguimiento de Pensiones

SERVICIO DE PRESTACIONES ECONÓMICAS

Le corresponde el ejercicio de las funciones de coordinación, dirección y control de las unidades dependientes del Servicio, y en especial, la gestión, control, coordinación, seguimiento y evaluación de las prestaciones económicas de inserción y protección social, ayudas individuales o institucionales y subvenciones, cuya gestión esté atribuida legal o reglamentariamente al IMaS.

Para el cumplimiento de sus funciones el Servicio de Prestaciones Económicas se estructura en las siguientes Unidades Administrativas

- . Sección de Gestión de Prestaciones Económicas
- . Sección de Seguimiento de Prestaciones Económicas

SERVICIO DE PROGRAMAS DE INCLUSIÓN Y CORRESPONSABILIDAD SOCIAL

Le corresponde el ejercicio de las funciones de coordinación, dirección y control de las unidades dependientes del Servicio y, en especial, la gestión, control, coordinación, seguimiento y evaluación de los programas de Inclusión Social y Subvenciones, individuales o institucionales, cuya gestión corresponda al IMaS, así como la coordinación de las medidas de acompañamiento social y corresponsabilidad social previstas en el Plan Regional de Inclusión Social. Además, en el ejercicio de su actividad le corresponde:

En materia de Corresponsabilidad Social, las funciones de ejecución, informe y propuesta de actuaciones referidas a dicha materia y el apoyo a la Comisión de Seguimiento del Plan, así como el control del cumplimiento de objetivos.

En materia de Seguimiento de Programas de Inserción, las funciones de ejecución, informe y propuesta de actuaciones en dicha materia y medidas de acompañamiento social, así como el control del cumplimiento de objetivos competencia del IMaS.

En materia de Gestión de Subvenciones, las funciones de ejecución, informe y propuesta de las actuaciones correspondientes en materia de gestión técnico-administrativa y seguimiento de las subvenciones que sean de la competencia del IMaS.





Para el cumplimiento de sus funciones, este Servicio cuenta con la:

. Sección de Gestión de Subvenciones.

SERVICIO DE VALORACION Y DIAGNÓSTICO

Le corresponde el ejercicio de las funciones de coordinación, dirección y control de las unidades dependientes del Servicio y, en especial, las siguientes atribuciones:

- La propuesta de reconocimiento del grado de discapacidad a todos los efectos previstos en la legislación vigente.
- La determinación de la existencia razonable de recuperación y, en su caso, elaboración y desarrollo del programa correspondiente, en las situaciones de invalidez.
- La determinación del grado de discapacidad a efectos de los beneficios, derechos económicos y servicios previstos en la legislación vigente.
- La orientación sobre las posibilidades de rehabilitación.
- El estudio, diagnóstico, valoración, orientación y seguimiento de usuarios de Centros, Servicios y Programas del IMAS.
- La emisión de informes, propuestas de resolución y dictámenes técnico-facultativos en materia de su competencia.
- Presidir la Junta de Valoración a la que corresponde la emisión de Dictámenes jurídicos-facultativos para la resolución de los expedientes de reconocimiento, declaración y calificación del grado de discapacidad.
- Cualesquiera otras que le sean encomendadas en el ámbito de sus competencias.

Para el cumplimiento de sus funciones el Servicio de Valoración y Diagnóstico, se estructura en las siguientes Unidades:

- . Unidad de Valoración y Diagnóstico de Cartagena**
- . Unidad de Valoración y Diagnóstico de Lorca**
- . Unidad de Valoración y Diagnóstico de Murcia**





SECRETARÍA GENERAL TÉCNICA

La Secretaría General Técnica, es el órgano directivo de apoyo y asistencia inmediata a la Dirección Gerencial del Instituto Murciano de Acción Social. Le corresponde atender y coordinar los servicios generales del Instituto, así como ejercer cuantas funciones le encomiende o delegue expresamente el titular de la Dirección Gerencial.

Se estructura en los siguientes Servicios:

Servicio de Personal

Servicio de Prevención de Riesgos Laborales y Régimen Interior

Servicio Jurídico

Servicio Económico-Contable y de Contratación

Oficina Técnica

SERVICIO DE PERSONAL

Le corresponde el ejercicio de las funciones de coordinación, dirección y control de las Secciones dependientes del Servicio y, en especial, las siguientes atribuciones:

Ejecución, informe y propuesta de las actividades correspondientes al Servicio en materia de:

Oferta de empleo, provisión de puestos de trabajo, nombramiento de personal interino y contratación de personal laboral temporal.

Régimen jurídico del personal, situaciones administrativas, control de jornadas, horarios, permisos, licencias y vacaciones, régimen de incompatibilidades, régimen disciplinario, soporte y asistencias a órganos de representación del personal, y acción social.

Nóminas y seguridad social.

Estudio de plantillas y relaciones de puestos de trabajo, control del absentismo, racionalización, redistribución y reubicación de efectivos.

La emisión de informes en materia de su competencia.





Cualesquiera otras que le sean encomendadas en el ámbito de sus competencias.

Para el cumplimiento de sus funciones, el Servicio de Personal se estructura en las siguientes unidades administrativas:

- . Sección de Gestión de Personal I
- . Sección de Gestión de Personal II
- . Sección de Habilitación de Personal

SERVICIO DE PREVENCIÓN DE RIESGOS LABORALES Y RÉGIMEN INTERIOR

Le corresponde el ejercicio de las funciones de coordinación, dirección y control de las Secciones dependientes del Servicio y, en especial, las siguientes atribuciones:

En materia de prevención de riesgos laborales, le compete el asesoramiento y apoyo para el diseño, aplicación y coordinación de los programas de actuación preventiva, la evaluación de riesgos, la determinación de las prioridades en la adopción de las medidas preventivas adecuadas vigilando la eficacia de las mismas, la información y formación en materia de prevención de riesgos laborales de los trabajadores, la realización de los planes de emergencia y evacuación de los edificios, la vigilancia de la salud laboral del personal y la elaboración de la memoria anual de actuación en materia de prevención de riesgos laborales.

En materia de asuntos generales, le competen cuantos asuntos de tal carácter sean competencia del Instituto (vigilancia de edificios e instalaciones, servicios de imprenta y reprografía, estadística, gestión del parque de vehículos y otras de análoga naturaleza).

En materia de control de calidad de los servicios, le compete la elaboración de programas relativos a la organización y métodos de trabajo para racionalizar el funcionamiento de los servicios de los distintos Centros y Unidades del Instituto y la optimización de sus instalaciones y recursos humanos y materiales.

En materia de información general administrativa, le corresponde la organización de los servicios de información administrativa y asistencia al ciudadano y de las publicaciones, en coordinación con el órgano competente de la Consejería, así como el Registro General del Instituto.

En materia de documentación, le compete la recopilación, ordenación, custodia y divulgación de disposiciones, publicaciones, informes y estudios.

La emisión de informes y propuestas de resolución en materia de su competencia.





Cualesquiera otras que le sean encomendadas en el ámbito de sus competencias.

Para el cumplimiento de sus funciones, el Servicio de Prevención de Riesgos Laborales y Régimen Interior se estructura en las siguientes unidades administrativas:

- Sección de Asuntos Generales y Documentación
- Sección de Control de Calidad de los Servicios
- Sección de Información
- Técnicos

SERVICIO JURÍDICO

Le corresponde el ejercicio de las funciones de coordinación, dirección y control de las unidades dependientes del Servicio, en relación con las siguientes actuaciones:

Estudio y redacción de propuestas sobre iniciativas normativas y resoluciones e instrucciones de la Dirección del Instituto en el ámbito de sus competencias.

Tramitación y propuesta de resolución de las reclamaciones en materia de prestaciones económicas y ayudas públicas competencia del Instituto, así como estudio e informe de los recursos administrativos cuya resolución corresponda a la Dirección del Instituto.

Preparación de compilaciones legales, doctrinales y jurisprudenciales y asesoramiento jurídico general a las distintas unidades y Centros del Instituto.

Supervisión y, en su caso, informe de las resoluciones y anuncios antes de su remisión al Boletín Oficial de la Región de Murcia u otros Boletines Oficiales para su publicación, así como de todas las actuaciones relativas a cuantos asuntos hayan de remitirse a la Secretaría General de la Consejería para su sometimiento al Consejo de Gobierno, o para su tramitación o conocimiento por la Dirección de los Servicios Jurídicos de la Comunidad Autónoma.

Informe de Convenios de Colaboración o Cooperación con entidades públicas o privadas en materia de reservas y ocupación de plazas destinadas a personas mayores, discapacitados y otros colectivos, para su elevación al Consejo de Gobierno a través de la Consejería competente en el área de servicios sociales, así como sus prórrogas.

Emisión de informes en materia de su competencia.

Cualesquiera otras que le sean encomendadas en el ámbito de sus competencias.





Para el cumplimiento de sus funciones, el Servicio Jurídico contará con el número de Asesores Jurídicos que se determinan en la relación de puestos de trabajo, a los que competen las funciones de ejecución, informe y propuesta de las actuaciones correspondientes del Servicio.

SERVICIO ECONÓMICO-CONTABLE Y DE CONTRATACIÓN

Le corresponde el ejercicio de las funciones de coordinación, dirección y control de las unidades dependientes del Servicio, en relación con las siguientes actuaciones:

Gestión de la contabilidad del IMaS.

Realización de las operaciones necesarias para la formación de las cuentas anuales y rendición de cuentas.

Elaboración del Anteproyecto de Presupuesto del Instituto.

Tramitación de expedientes de gastos e ingresos.

Control interno, seguimiento, informe y coordinación de la ejecución presupuestaria de las unidades de gasto del Instituto, sin perjuicio de las funciones propias de la Intervención General.

La tramitación de los expedientes de modificaciones de crédito.

La gestión y recaudación de tasas, precios públicos e ingresos.

La gestión de la Tesorería del IMaS.

Tramitación de los expedientes de contratación de obras, de gestión de servicios públicos, de suministro, de consultoría y de asistencia y de los de servicios, así como cualesquiera otros contratos competencia del Instituto.

La remisión de datos al Registro de Contratos de la Comunidad Autónoma de la Región de Murcia.

El inventario de bienes y control de patrimonio y coordinación de actuaciones con la Dirección General de Patrimonio.

La tramitación de convenios que afecten al Instituto.





La tramitación de los expedientes de pagos a justificar y Anticipos de Caja Fija del Instituto.

Emisión de informes en materia de su competencia.

Cualesquiera otras que le sean encomendadas en el ámbito de su competencia.

Para el cumplimiento de sus funciones, el Servicio Económico-Contable y de Contratación se estructura en las siguientes Unidades Administrativas:

Sección de Contratación y Tramitación de Convenios.

Sección de Coordinación General Económica

Sección de Gestión de Gastos

Sección de Gestión de Ingresos y Contabilidad

Sección de Tesorería

OFICINA TÉCNICA

La Oficina Técnica tiene atribuidas, sin perjuicio de las que competen a la Dirección General de Patrimonio, las siguientes funciones:

La planificación y asesoramiento para el mejor aprovechamiento de inmuebles e instalaciones y la evaluación de los riesgos que afecten a los inmuebles e instalaciones propias del IMaS.

La redacción de proyectos de ejecución de obras nuevas, así como obras menores de reparación o mantenimiento.

La dirección técnica o, en su caso, la vigilancia e inspección de la ejecución de todas las obras que afecten a edificios del IMaS.

La propuesta de orientaciones y normas técnicas sobre edificaciones para centros asistenciales, sus instalaciones, materiales, métodos constructivos y cuantos estudios y trabajos se estimen necesarios para el cumplimiento de las funciones propias de dichos centros.

La elaboración de informes técnicos relativos al cumplimiento de la normativa vigente, en los centros asistenciales para los que se precise autorización administrativa, sin perjuicio de las competencias atribuidas a otras unidades administrativas de la Consejería competente en materia de asuntos sociales. En materia de mantenimiento, le corresponde la adecuación y vigilancia de los sistemas de evacuación y extinción de incendios, de seguridad e higiene e impacto ambiental, así como la planificación, coordinación y supervisión de





todas aquellas actuaciones de mantenimiento de los edificios, aparatos e instalaciones del IMaS, sin perjuicio de las competencias atribuidas al Servicio correspondiente de la Consejería. Asimismo, le corresponde la organización del personal de mantenimiento de los Centros del IMaS.
La emisión de informes y cualesquiera otros documentos técnicos relativos a los centros dependientes del Instituto.
Cualesquiera otras funciones que le sean encomendadas en el ámbito de sus competencias.

Para el cumplimiento de sus funciones esta Unidad cuenta con la:

- . Sección de Mantenimiento
- . Técnicos

CENTROS SOCIALES

Al frente de los distintos Centros Sociales dependientes del Instituto, con el rango o nivel que se determine en la Relación de Puestos de Trabajo, existe un Director.

Dependiendo de los Directores de los Centros podrá existir una Unidad de Administración a cuyo frente estará un Administrador, con el rango o nivel que se determine en la relación de puestos de trabajo, que ejercerá las funciones económico-administrativas del Centro, bajo la coordinación y directrices de la Secretaría General Técnica a través de las Unidades Administrativas que la integran.

Los Centros Sociales podrán contar con el número de Técnicos para la coordinación sanitaria que se determinen en la relación de puestos de trabajo, según el nivel jerárquico correspondiente. Igualmente, los distintos Centros Sociales podrán contar con el personal que se determine en la relación de puestos de trabajo para la coordinación psicosocial.





Región de Murcia
Consejería de Mujer, Igualdad,
LGTBI, Familias y Política Social

CUENTAS ANUALES 2020

IMAS instituto murciano
de acción social

CENTROS SOCIALES

CENTROS DE ATENCIÓN A PERSONAS CON DISCAPACIDAD

CPD DE CHURRA
CPD "LOS OLIVOS"
CPD DE CANTERAS
CPD DE EL PALMAR
CPD "DR. JULIO LOPEZ-AMBIT"
CPD DE LA UNIÓN
RESIDENCIA DE ENFERMOS MENTALES CRÓNICOS "LUIS VALENCIANO"

RESIDENCIAS DE PERSONAS MAYORES

RPM "VIRGEN DEL ROSARIO" DE ALHAMA DE MURCIA
RPM "OBISPO JAVIER AZAGRA"
RPM (Servicio de Centro de Día) "SAN BASILIO"
RPM "DOMINGO SASTRE" DE LORCA
RPM GEROPSIQUIÁTRICA "VIRGEN DEL VALLE"

CENTROS DE DÍA

CENTRO SOCIAL DE ALCANTARILLA (CENTRO DE DÍA)
CENTRO SOCIAL DE ARCHENA
CENTRO SOCIAL DE CARAVACA (CENTRO DE DÍA)
CENTRO SOCIAL CARTAGENA I
CENTRO DE DIA DE ALZHEIMER DE CARTAGENA
CENTRO SOCIAL CARTAGENA III (CENTRO DE DÍA)
CENTRO SOCIAL DE CIEZA (CENTRO DE DÍA)
CENTRO SOCIAL DE JUMILLA (CENTRO DE DÍA)

C/ Príncipe Felipe, nº 2. 30110 CHURRA
Paraje Los Alvares, s/n. 30530 CIEZA
Avda. Descubrimiento de América, nº 68. La Vaguada. CANTERAS
C/ Lorca nº 66. 30120 EL PALMAR
Ctra. De Mazarrón, s/n. 30120 EL PALMAR
C/ San Gil, nº 43. 30360 LA UNIÓN
Ctra. de Mazarrón, s/n. 30120 EL PALMAR

Parque La Cubana, s/n. 30840 ALHAMA DE MURCIA
Ctra. De Lorca, nº 66. 30120 EL PALMAR
C/ Rey D. Pedro I, s/n. 30009 MURCIA
C/ Poeta Para Vico, s/n. 30800 LORCA
C/ Lorca, nº 66. 30120 EL PALMAR

C/ S. Fernando, s/n. 30820 ALCANTARILLA
C/ Siria, s/n. 30600 ARCHENA
Avda. Juan Carlos I, nº 17.30400 CARAVACA
C/ Juan Fernández, nº 24. 30204 CARTAGENA
C/ Carlos V, nº 3, Esquina Alameda S. Antón, nº 29. 30205 CARTAGENA
C/ Juan Fernández, nº 58. 30204 CARTAGENA
Gran Vía, nº 2. 30530 CIEZA
Avda. Poeta Lorenzo Guardiola, nº 2. 30520 JUMILLA





Región de Murcia
Consejería de Mujer, Igualdad,
LGTBI, Familias y Política Social

CUENTAS ANUALES 2020

IMAS instituto murciano
de acción social

CENTRO SOCIAL DE LA UNION
CENTRO SOCIAL DE LORCA (CENTRO DE DÍA)
CENTRO SOCIAL DE MAZARRON (CENTRO DE DÍA)
CENTRO SOCIAL DE MOLINA DE SEGURA (CENTRO DE DÍA)
CENTRO SOCIAL MURCIA I
CENTRO SOCIAL MURCIA II
CENTRO SOCIAL DE ROLDÁN (CENTRO DE DÍA)
CENTRO SOCIAL DE SAN JAVIER (CENTRO DE DÍA)
CENTRO SOCIAL DE LAS TORRES DE COTILLAS (CENTRO DE DÍA)
CENTRO SOCIAL DE YECLA (CENTRO DE DÍA)
RTL "EL PEÑASCO"/ RTL ISLA PLANA
HOSPEDERÍA CASA DEL MAR DE CARTAGENA
RTL ISLA PLANA

C/ Real, nº 61. 30 360 LA UNION
C/ Miguel Ángel Blanco Garrido, s/n, 30800 LORCA
C/ Mayor, s/n. 30860 MAZARRON
C/ del Pensionista, s/n. 30500 MOLINA DE SEGURA
Pº Corvera, nº 19. 30002 MURCIA
C/ Mar Menor, nº 17. 30009 MURCIA
Pl. del Parque s/n. 30709 ROLDÁN
C/ Luis Garay, nº 29. 30730 SAN JAVIER
C/ Cristóbal Colón, nº14 30565 LAS TORRES DE COTILLAS
C/ Rambla, nº 55. 30510 YECLA
C/ Rihuete, s/n. 30860 PUERTO DE MAZARRÓN
Pº Alfonso XII, s/n. 30201 CARTAGENA
C/ Las Colonias. ISLA PLANA (CARTAGENA)



**INFORMACIÓN RELATIVA A RECURSOS HUMANOS**

CATEGORÍAS	NÚMERO MEDIO			A 31 DE DICIEMBRE		
	MUJERES	HOMBRES	TOTAL	MUJERES	HOMBRES	TOTAL
ALTO CARGO	2	1	3	2	1	3
EVENTUALES						
FUNCIONARIOS	1.759	440	2.199	1.755	414	2.169
LABORALES	3	5	8	2	5	7
ESTATUTARIOS	4	3	7	3	3	6
OTROS	2	0	2	2		2





6.2 GESTIÓN INDIRECTA DE SERVICIOS PÚBLICOS, CONVENIOS Y OTRAS FORMAS DE COLABORACIÓN

CONVENIOS						
OBJETO	ENTIDAD CONVENIADA	AÑO INICIO	AÑO DE FIN	IMPORTE TOTAL	IMPORTE EJERCICIO 2020	IMPORTE EJERCICIOS POSTERIORES
CONVEN COLAB AYTO. DE ALCANTARILLA PARA LA ATENCIÓN DE PERSONAS MAYORES EN PLAZAS RESIDENCIALES	AYTO. DE ALCANTARILLA	2020	2020	1.110.423,50	1.110.423,50	1.110.423,50
CONVEN COLAB AYTO. DE BLANCA PARA LA ATENCIÓN DE PERSONAS MAYORES EN PLAZAS RESIDENCIALES	AYTO. DE BLANCA	2020	2020	1.164.590,50	1.164.590,50	1.164.590,50
CONVEN COLAB AYTO. DE CALASPARRA PARA LA ATENCIÓN DE PERSONAS MAYORES EN PLAZAS RESIDENCIALES	AYTO. DE CALASPARRA	2020	2020	1.827.977,00	1.827.977,00	1.827.977,00
CONVEN COLAB AYTO. DE CEUTÍ PARA LA ATENCIÓN DE PERSONAS MAYORES EN PLAZAS RESIDENCIALES	AYTO. DE CEUTÍ	2020	2020	677.087,50	677.087,50	677.087,50
CONVEN COLAB AYTO. DE TOTANA PARA LA ATENCIÓN DE PERSONAS MAYORES EN PLAZAS RESIDENCIALES	AYTO. DE TOTANA	2020	2020	1.868.761,50	1.868.761,50	1.868.761,50
CONVEN COLAB AYTO. DE TOTANA PARA LA PRESTACIÓN DEL SERVICIO DE AYUDA A DOMICILIO PARA PERSONAS DEPENDIENTES	AYTO. DE TOTANA	2020	2020	734.832,00	734.832,00	734.832,00
CONVEN COLAB AYTO. DE PUERTO LUMBRERAS PARA LA PRESTACIÓN DEL SERVICIO DE CENTRO DE DÍA PARA PERSONAS CON DISCAPACIDAD INTELECTUAL EN SITUACIÓN DE DEPENDENCIA	AYTO. DE PUERTO LUMBRERAS	2020	2020	658.219,23	658.219,23	658.219,23
CONVEN COLAB AYTO. DE ÁGUILAS PARA LA PRESTACIÓN DEL SERVICIO DE AYUDA A DOMICILIO PARA PERSONAS	AYTO. DE ÁGUILAS	2020	2020	823.284,00	823.284,00	823.284,00





DEPENDIENTES						
CONVEN COLAB AYTO. DE ALHAMA DE MURCIA PARA LA PRESTACIÓN DEL SERVICIO DE AYUDA A DOMICILIO PARA PERSONAS DEPENDIENTES	AYTO. DE ALHAMA DE MURCIA	2020	2020	506.671,20	299.674,65	354.160,95
CONVEN COLAB AYTO. DE CARTAGENA PARA LA PRESTACIÓN DEL SERVICIO DE AYUDA A DOMICILIO PARA PERSONAS DEPENDIENTES	AYTO. DE CARTAGENA	2020	2020	1.837.080,00	1.837.080,00	1.837.080,00
CONVEN COLAB AYTO. DE MURCIA PARA LA PRESTACIÓN DEL SERVICIO DE AYUDA A DOMICILIO PARA PERSONAS DEPENDIENTES	AYTO. DE MURCIA	2020	2020	948.568,32	948.568,32	948.568,32
CONVEN COLAB AYTO. DE LORCA PARA LA PRESTACIÓN DEL SERVICIO DE AYUDA A DOMICILIO PARA PERSONAS DEPENDIENTES	AYTO. DE LORCA	2020	2020	1.369.781,28	1.369.781,28	1.369.781,28
TOTAL 12 CONVENIOS	TOTAL IMPORTES			13.527.276,03	13.527.276,03	13.527.276,03



30/04/2021 14:19:46 CERÓN GÓMEZ, JOSÉ Este es una copia auténtica imprimible de un documento electrónico administrativo archivado por la Comunidad Autónoma de Murcia, según artículo 27.3.c) de la Ley 39/2015. Los firmantes y las fechas de firma se muestran en los recuadros. Su autenticidad puede ser contrastada accediendo a la siguiente dirección: https://sede.carm.es/verificardocumentos e introduciendo el código seguro de verificación (CSV) CARM-6700c18b-a9ba-42ab-7216-005056966280



CONCIERTOS						
OBJETO	ENTIDAD CONCERTADA	AÑO INICIO	AÑO DE FIN	IMPORTE TOTAL	IMPORTE EJERCICIO 2020	IMPORTE EJERCICIOS POSTERIORES
NO SE HAN CELEBRADO CONCIERTOS DE IMPORTANCIA SIGNIFICATIVA						

6.3 BASES DE PRESENTACIÓN DE LAS CUENTAS ANUALES

3.1. Imagen fiel.

Las cuentas anuales se formulan a partir de los registros de las operaciones de naturaleza presupuestaria, económica, financiera y patrimonial del Sistema de Información Contable Corporativo de la de la CARM. Se expresan en euros y se presentan de acuerdo con el contenido establecido en el artículo 108 del Decreto legislativo 1/1999, de 2 de diciembre, y con los principios contables públicos establecidos en la Orden de 27 de junio de 2017, del Consejero de Hacienda y Administraciones Públicas, por la que se aprueba el Plan General de Contabilidad Pública de la Región de Murcia, - en lo sucesivo Orden de 27 de junio de 2017, del Consejero de Hacienda y Administraciones Públicas -, con el objeto de mostrar la imagen fiel del patrimonio, de la situación financiera, del resultado económico patrimonial y de la ejecución de su presupuesto.

3.2. Comparación de la información.

El Plan General de contabilidad Pública de la Región de Murcia establece dentro del Marco Conceptual de la Contabilidad Pública, - en adelante PGCPRM- , los requisitos de la información a incluir en las cuentas anuales, entre los cuales se encuentra la comparabilidad de las mismas en distintos periodos económicos. A estos efectos, en las cuentas anuales del ejercicio 2020, de conformidad con el PGCPRM, se han incluido las cifras del ejercicio anterior.

3.3. Razones e incidencia en las cuentas anuales de los cambios en criterios de contabilización y corrección de errores.





En el ejercicio 2020 se han registrado en la cuenta 120 "Resultados de ejercicios anteriores", ajustes en el Patrimonio Neto derivados de cambios de criterio contable o errores de ejercicios anteriores. El importe de estos ajustes está reflejado en el punto B "Ajustes por cambios de criterios contables y corrección de errores", del Estado total de cambios en el Patrimonio Neto. Esto supone que el Patrimonio Neto inicial del ejercicio 2020 está ajustado por estos importes, siendo diferente al Patrimonio Neto reflejado en las cuentas anuales del ejercicio 2019.

Para reflejar los ajustes anteriores, las cifras del ejercicio 2020 se han modificado como se detalla a continuación:

- En la Cuenta del Resultado Económico Patrimonial, se ha incluido en la línea "(+ -) Ajustes en la cuenta del resultado del ejercicio anterior" el importe de la cuenta 120 "Resultados de ejercicios anteriores" por -62.578,87 euros.

- Como consecuencia del ajuste anterior, en el Balance se ha modificado por el mismo importe la cuenta 129 "Resultado del ejercicio" correspondiente al ejercicio 2019 y este ajuste ha implicado la modificación de las contrapartidas que seguidamente se relacionan.

PASIVO:

En el epígrafe A) PATRIMONIO NETO, subepígrafe II) "Patrimonio generado" por importe total de -62.578,87 euros derivado de los resultados del ejercicio.

ACTIVO:

En el epígrafe A) ACTIVO NO CORRIENTE, por importe total de -6.000,32 euros, debido a un ajuste en el subepígrafe II) "Inmovilizado material" por importe de -6.000,32 euros.

Y en el epígrafe B) ACTIVO CORRIENTE, subepígrafe III) "Deudores y otras cuentas a cobrar", por un importe de -56.578,55 euros.

3.4. Información sobre cambios en estimaciones contables cuando sean significativos.

No se han efectuado cambios en las estimaciones contables utilizadas para la elaboración de las cuentas anuales.

6.4 NORMAS DE RECONOCIMIENTO Y VALORACIÓN

Las normas de reconocimiento y valoración que han sido aplicadas en la formulación de las cuentas anuales son las establecidas en la Segunda Parte del Plan General de Contabilidad Pública de la Región de Murcia. Los criterios contables aplicados se desarrollan en los siguientes puntos:





4.1. INMOVILIZADO MATERIAL.

4.1.1. Criterios de activación.

El inmovilizado material está constituido por activos tangibles, muebles e inmuebles, en los que concurren las siguientes características:
Posee el Organismo para su uso en la producción o suministro de bienes y servicios o para sus propios propósitos administrativos.
Se espera que tengan una vida útil mayor a un año.

Con carácter general, podrán excluirse del inmovilizado material y, por tanto, considerarse gasto del ejercicio, aquellos bienes muebles cuyo precio unitario e importancia relativa, dentro de la masa patrimonial, así lo aconsejen. En este sentido, de acuerdo con el apartado primero del artículo 1 de la Instrucción de operaciones de mantenimiento de la sección de bienes muebles del Inventario General de Bienes y Derechos de la Comunidad Autónoma de la Región de Murcia, aprobada a través de la Resolución de 27 de noviembre de 2017 de la Dirección General de Informática, Patrimonio y Telecomunicaciones *“son bienes muebles inventariables los bienes muebles no fungibles con vida útil superior a un año y cuyo valor de adquisición o alta sea igual o superior a mil euros”*. Por lo expuesto, se excluyen del inmovilizado material y, por tanto, se consideran gasto del ejercicio, aquellos bienes muebles cuyo precio unitario sea inferior al umbral de 1.000 euros.

4.1.2. Criterios sobre valoración inicial.

Las inversiones en bienes del inmovilizado material se valoran de acuerdo con el modelo del coste y dicho importe varía en función de su forma de adquisición. En particular, se han aplicado los siguientes criterios, entre otros:
Los activos adquiridos mediante una transacción onerosa se valoran por su precio de adquisición; esto es, su precio de compra, incluidos los impuestos indirectos no recuperables que recaigan sobre la adquisición, así como cualquier coste directamente relacionado con la compra o puesta en condiciones del servicio del activo para el uso al que está destinado.

En los activos adquiridos a terceros a un precio simbólico o nulo se aplican los criterios de valoración establecidos en la norma de reconocimiento y valoración nº 18ª *“Transferencias y subvenciones”*.

Para los bienes adquiridos en permuta se considera el valor razonable del activo recibido y las diferencias de valoración surgidas al dar de baja el activo entregado se imputan a la cuenta del resultado económico-patrimonial.

Los bienes aflorados como consecuencia de la realización de un inventario físico se registran por su valor razonable si no ha sido posible establecer el valor contable correspondiente a su precio de adquisición o coste de producción original e importes susceptibles de activación.

Para los activos recibidos en adscripción o cesión gratuita se aplican los criterios de valoración indicados en la norma de reconocimiento y valoración nº 19ª *“Adscripciones y otras”*.





cesiones gratuitas de uso de bienes y derechos". No obstante, se establece la presunción de que las operaciones de adscripción o cesión son por un periodo indefinido o similar a la vida económica del bien recibido.

4.1.3. Criterios sobre valoración posterior. Modelo del coste.

Tras su reconocimiento inicial como activo, todos los elementos del inmovilizado material, se contabilizan a su valoración inicial, incrementado, en su caso, por los desembolsos posteriores, y descontando la amortización acumulada practicada y la corrección valorativa acumulada por deterioro que hayan sufrido a lo largo de su vida útil.

4.1.4. Criterios sobre capitalización de gastos financieros.

No se activan los gastos financieros de la financiación de la adquisición o construcción del inmovilizado no financiero.

4.1.5. Criterios sobre los costes de ampliación, modernización y mejoras.

Los costes de ampliación, modernización o mejora se incorporan al activo como mayor valor del bien cuando suponen un aumento de su capacidad, productividad o alargamiento de su vida útil. Cuando en estas operaciones se sustituyan partes del activo, se da de baja el valor contable de la parte sustituida. Si no se puede determinar con fiabilidad el valor contable de la parte sustituida, la operación se registra como una reparación.

4.1.6. Criterios sobre los costes de gran reparación o inspección general.

No se han registrado durante el ejercicio costes de este tipo.

4.1.7. Criterios sobre costes de desmantelamiento del activo y restauración de su emplazamiento.

No se han registrado durante el ejercicio costes de este tipo.

4.1.8. Criterios sobre la determinación del coste de los trabajos efectuados por la entidad para su inmovilizado material.

El Organismo no ha activado durante el ejercicio costes de este tipo.

4.1.9. Criterios sobre amortización.





Los criterios de amortización aplicados son los recogidos en el apartado segundo de la Resolución de 14 de diciembre de 1999 de la Intervención General de la Administración del Estado, por la que se regulan determinadas operaciones contables a realizar a fin de ejercicio: amortizaciones del inmovilizado, provisiones y periodificación de gastos e ingresos. El método general de amortización, es el método de cuota lineal.

Por defecto, la base amortizable de cada elemento coincide con su valor contable, puesto que habitualmente se consideran nulos los valores residuales. El proceso de amortización se inicia en el momento de la puesta en funcionamiento del bien, tomándose como vida útil de cada clase de bienes, la correspondiente al período máximo establecido en las tablas de amortización de la normativa vigente relativa a la regulación del Impuesto de Sociedades. En la nota 5 de la Memoria se informa de la vida útil aplicada a cada clase de activo.

Los bienes del patrimonio histórico no se amortizan de acuerdo con lo previsto en la norma de reconocimiento y valoración 3ª del Plan General de Contabilidad Pública de la Región de Murcia, que establece: *“Cuando los bienes del patrimonio histórico tengan una vida útil ilimitada o no sea posible estimarla con fiabilidad, no se les aplicará el régimen de amortización”*.

4.1.10. Criterios sobre correcciones valorativas por deterioro y reversión de las mismas.

Si existen indicios de que algún elemento del inmovilizado material pueda estar deteriorado, la corrección por deterioro de valor se determina por la cantidad que el valor contable del activo excede a su importe recuperable, siempre que la diferencia sea significativa. No se han practicado durante el ejercicio correcciones valorativas por deterioro.

4.2. INVERSIONES INMOBILIARIAS.

Se trata de inmuebles (terrenos o edificios) que se tienen para obtener rentas, plusvalías o ambas, a través de su arrendamiento o enajenación, sin que sea ninguna de estas una finalidad de la entidad.

De acuerdo con lo previsto en el punto 2 de la disposición transitoria cuarta de la Orden de 27 de junio, del Consejero de Hacienda y Administraciones Públicas, *“solamente se clasifican como inversiones inmobiliarias los inmuebles que figuren en situación de arrendados en el Inventario, en tanto no se diferencien los inmuebles mantenidos para obtener plusvalías”*.

A las inversiones inmobiliarias se les aplican los mismos criterios que los señalados para el inmovilizado material.

4.3. INMOVILIZADO INTANGIBLE.

4.3.1. Criterios de activación.





Se trata de bienes intangibles y derechos susceptibles de valoración económica de carácter no monetario y sin apariencia física que, cumpliendo las características de permanencia en el tiempo y utilización en la producción de bienes y servicios, o constituyendo una fuente de recursos de la entidad, son identificables. Es decir, son separables y susceptibles de ser enajenados, cedidos, arrendados, intercambiados o librados para su explotación; o surgen de derechos contractuales o de otros derechos legales, con independencia de que estos derechos sean transferibles o separables de otros derechos u obligaciones.

Los gastos de investigación se consideran gastos del ejercicio. No se han activado gastos de desarrollo.

Se activa como inmovilizado intangible el importe satisfecho por la propiedad, o por el derecho al uso o a la concesión del uso, de las distintas manifestaciones de la propiedad industrial o de la propiedad intelectual.

Asimismo, se activa como inmovilizado intangible el importe satisfecho por los programas informáticos, o por el derecho al uso de los mismos, cuando esté prevista su utilización en varios ejercicios. Los programas informáticos integrados en un equipo que no puedan funcionar sin él se tratan como elementos del inmovilizado material. Este mismo criterio se aplica al sistema operativo de un ordenador.

4.3.2. Criterios sobre valoración inicial y valoración posterior.

El Organismo aplica los mismos criterios establecidos en la norma de reconocimiento y valoración 2ª sobre “Inmovilizado material”, que se detallan en el apartado 4.1 de la presente Memoria.

4.3.3. Criterios de amortización.

Los criterios de amortización aplicados son los recogidos en el apartado 4.1 de la presente Memoria para el inmovilizado material. En la nota 5 de la Memoria se informa de la vida útil aplicada a cada clase de activo. Ningún elemento del inmovilizado intangible se ha considerado que tiene vida útil indefinida.

4.3.4. Criterios sobre correcciones valorativas por deterioro y reversión de las mismas.

Si existen indicios de que algún elemento del inmovilizado inmaterial pueda estar deteriorado, la corrección por deterioro de valor se determina por la cantidad que el valor contable del activo excede a su importe recuperable, siempre que la diferencia sea significativa. No se han practicado durante el ejercicio correcciones valorativas por deterioro.

4.4. ARRENDAMIENTOS.

Se entiende arrendamiento cualquier acuerdo, con independencia de su instrumentación jurídica, por el que el arrendador cede al arrendatario, a cambio de percibir una suma única de dinero o una serie de pagos o cuotas, el derecho a utilizar un activo durante un periodo de tiempo determinado.





El Organismo considera que si de las condiciones económicas de los correspondientes acuerdos de arrendamiento no se deduce que se transfieren sustancialmente todos los riesgos y ventajas inherentes a la propiedad del activo objeto del contrato, no se calificarán como financieros, sino como operativos.

Las cuotas derivadas de los arrendamientos operativos son reconocidas como gastos o ingresos, según proceda, en el resultado del ejercicio en que se devenguen durante el plazo del arrendamiento.

4.5. PERMUTAS.

Para los bienes adquiridos en permuta, se considera el valor razonable del activo recibido y las diferencias de valoración surgidas al dar de baja el activo entregado se imputan a la cuenta del resultado económico-patrimonial.

4.6. ACTIVOS Y PASIVOS FINANCIEROS.

a) Clasificación y valoración de los activos y pasivos financieros.

a.1) Son activos financieros, el dinero en efectivo, los instrumentos de capital o de patrimonio neto de otra entidad y los derechos de recibir efectivo u otro activo financiero de un tercero o de intercambiar con un tercero activos o pasivos financieros en condiciones potencialmente favorables.

A efectos de su valoración, se clasifican inicialmente en alguna de las siguientes categorías:

Créditos y partidas a cobrar.

En esta categoría se incluyen los créditos por operaciones derivadas de la actividad habitual, así como otros activos financieros que no siendo instrumentos de patrimonio ni negociándose en un mercado activo, generan flujos de efectivo de importe determinado o determinable y respecto de los cuales se espera recuperar todo el desembolso realizado por la entidad, excluidas las razones imputables al deterioro crediticio.

Las fianzas y depósitos constituidos se valoran por el importe entregado, sin actualizar. Los créditos y partidas a cobrar con vencimiento a corto plazo sin tipo de interés contractual, se valoran por su valor nominal. Por su parte, las partidas a cobrar con vencimiento a largo plazo que no tengan un tipo de interés contractual se valoran por el nominal y los préstamos concedidos a largo plazo con intereses subvencionados se valoran por el importe entregado.

Los costes de transacción que sean directamente atribuibles a la adquisición de los activos financieros clasificados en esta categoría, se ha considerado que tienen poca importancia relativa por lo se imputan directamente a resultados del ejercicio.





Las partidas a cobrar sin tipo de interés contractual que se hayan valorado inicialmente por su valor nominal, y los préstamos concedidos con intereses subvencionados que se hayan valorado inicialmente por el importe entregado, continúan valorándose por dichos importes, salvo que se hubieran deteriorado.

Inversiones mantenidas hasta el vencimiento.

El Organismo no tiene inversiones mantenidas hasta el vencimiento.

Activos financieros a valor razonable con cambios en resultados.

No ha habido durante el ejercicio activos financieros clasificados en esta categoría.

Inversiones en el patrimonio de entidades del grupo, multigrupo y asociadas.

En esta categoría se incluyen los activos financieros correspondientes a las entidades del grupo, multigrupo y asociadas de acuerdo con la definición de las normas para la formulación de las cuentas anuales consolidadas en el ámbito del sector público aprobadas por la Orden HAP/1489/2013, de 18 de julio.

Las inversiones en el patrimonio de entidades del grupo, multigrupo y asociadas se valoran inicialmente al coste, que equivaldrá al valor razonable de la contraprestación entregada más los costes de transacción que les sean directamente atribuibles.

En particular, la inversión realizada por el Organismo en el patrimonio de la Fundación Murciana para la Tutela y Defensa Judicial de Adultos se valora por la aportación inicial de 6.011 euros.

Posteriormente a su reconocimiento inicial se valoran por su coste inicial, menos, en su caso, el importe acumulado de las correcciones valorativas por deterioro.

Activos financieros disponibles para la venta.

En esta categoría se incluyen todos los activos financieros que no cumplan los requisitos para ser incluidos en alguna de las categorías anteriores.

Se valoran inicialmente por su valor razonable que, salvo evidencia en contrario, será el precio de la transacción, que equivaldrá al valor razonable de la contraprestación entregada más los costes de transacción que les sean directamente atribuibles.





Posteriormente a su valoración inicial, se valoran por su valor razonable, sin deducir los costes de transacción en que se pudiera incurrir en su enajenación. Los cambios que se produzcan en el valor razonable se registrarán directamente en el patrimonio neto, hasta la enajenación o deterioro del activo financiero, momento en que se imputará a resultados.

a.2) La totalidad de los pasivos financieros, a efectos de su valoración, se clasifican inicialmente en la categoría de pasivos financieros a coste amortizado.

En esta categoría se incluyen débitos y partidas a pagar por operaciones derivadas de la actividad habitual, deudas con entidades de crédito, deudas representadas en valores negociables emitidos con la intención de mantenerlos hasta el vencimiento, así como otros débitos y partidas a pagar.

Como norma general, los débitos y las partidas a pagar con vencimiento a corto plazo sin interés contractual se valoran, tanto en el momento del reconocimiento inicial como posteriormente, por su valor nominal.

Por su parte, tanto en el momento del reconocimiento inicial como posteriormente, las partidas a pagar con vencimiento a largo plazo que no tengan un tipo de interés contractual se valoran por el valor nominal y los préstamos recibidos a largo plazo con intereses subvencionados se valoran por el importe recibido; en ambos casos, cuando el efecto global de no actualizar los flujos no es significativo.

En todo caso, las fianzas y los depósitos recibidos se valoran siempre por el importe recibido, sin actualizar.

b) Criterios aplicados para determinar la existencia de evidencia objetiva de deterioro de los activos financieros, así como de registro de corrección de valor y su reversión y la baja definitiva de activos financieros deteriorados.

En el caso de los créditos y partidas a cobrar, al menos al cierre del ejercicio, se efectúan las revisiones oportunas para detectar la necesidad de practicar correcciones valorativas por deterioro de valor, así como la conveniencia de revertirlas en aquellos casos en los que ya no sean procedentes. Tanto las correcciones de valor como las reversiones se reconocen en la cuenta del resultado económico patrimonial.

El deterioro de los deudores por operaciones de gestión y otras cuentas a cobrar se calcula mediante la aplicación de los porcentajes establecidos en las Resoluciones de la Intervención General de la CARM, de 26 de diciembre de 2014, por la que se aprueba la Instrucción de contabilidad reguladora de los criterios para la determinación de los derechos de cobro de la Administración general de la CARM y sus Organismos Autónomos.

Así pues, como regla general, los criterios para la determinación de los derechos pendientes de cobro que se consideran de difícil o imposible recaudación, o derechos de dudoso cobro, son los siguientes: a) Los derechos pendientes de cobro liquidados dentro de los presupuestos de los dos ejercicios anteriores al que corresponde la liquidación, se minorarán en un 25 por ciento; b) Los derechos pendientes de cobro liquidados dentro de los presupuestos del ejercicio tercero anterior al que corresponde la liquidación, se minorarán en un 50 por ciento; c) Los derechos pendientes de cobro liquidados dentro de los presupuestos de los ejercicios cuarto a quinto anteriores al que corresponde la liquidación, se





minorarán en un 75 por ciento; d) Los derechos pendientes de cobro liquidados dentro de los presupuestos de los restantes ejercicios anteriores al que corresponde la liquidación, se minorarán en un 100 por ciento.

En cuanto la baja definitiva de activos financieros deteriorados, para los créditos derivados de ingresos de naturaleza pública, se aplica lo dispuesto en los artículos 61 a 63 del Reglamento General de Recaudación, relativos a concepto de deudor fallido y crédito incobrable, efectos de la baja provisional por insolvencia, y revisión de fallidos y rehabilitación de créditos incobrables, respectivamente.

c) Criterios aplicados para el registro de la baja de activos financieros y pasivos financieros.

Los activos financieros se dan de baja en cuentas cuando hayan expirado o se hayan transmitido los derechos sobre los flujos de efectivo que el activo genera, siempre que, en este último caso, se hayan transferido de forma sustancial los riesgos y ventajas inherentes a la propiedad del activo financiero. En caso de producirse una diferencia entre la contraprestación recibida y el valor contable, se imputará al resultado del ejercicio en que tenga lugar la baja en cuentas.

Por su parte, los pasivos financieros se dan de baja cuando se hayan extinguido, esto es, cuando la obligación que dio origen al correspondiente pasivo se haya cumplido o cancelado. En caso de producirse una diferencia entre el valor contable y la contraprestación entregada, se reconocerá en el resultado del ejercicio en que tenga lugar la baja en cuentas.

d) Contratos de garantía financiera.

Un contrato de garantía financiera es un contrato que exige que el emisor efectúe pagos para rembolsar al tenedor por la pérdida en la que incurre cuando un deudor específico incumpla su obligación de pago, de acuerdo con las condiciones, originales o modificadas, de un instrumento de deuda, tal como una fianza o un aval. El emisor de un contrato de garantía financiera registra las comisiones o primas a percibir conforme se devenguen, imputándose a resultados como ingreso financiero, de forma lineal a lo largo de la vida de la garantía. Los avales y demás garantías concedidas se provisionan por la parte del importe a desembolsar al beneficiario que se estime no recuperable.

e) Inversiones en entidades del grupo, multigrupo y asociadas: criterio aplicado para registrar las correcciones valorativas por deterioro.

Se registran correcciones de valor por deterioro de las inversiones en entidades del grupo, multigrupo y asociadas siempre que exista evidencia objetiva de que el valor contable de la inversión no será recuperable. El Organismo considera que existe evidencia objetiva de deterioro cuando los fondos propios de la entidad participada han descendido de forma prolongada y significativa. Como se trata de entidades cuyas participaciones no se negocian en un mercado activo, para determinar el importe de la corrección valorativa se tiene en cuenta el patrimonio neto de la entidad participada, corregido por las plusvalías tácitas existentes en la fecha de la valoración.

f) Los criterios empleados en la determinación de los ingresos o gastos procedentes de las distintas categorías de instrumentos financieros.





Los intereses devengados con posterioridad al momento de la adquisición se reconocerán como resultados del ejercicio. A estos efectos, en la valoración inicial de los activos financieros se registran de forma independiente, atendiendo a su vencimiento, el importe de los intereses explícitos devengados y no vencidos en dicho momento.

4.7. COBERTURAS CONTABLES.

A 31 de diciembre de 2020 el Organismo no tiene instrumentos de cobertura.

4.8. EXISTENCIAS.

El Organismo no tiene existencias.

4.9. ACTIVOS CONSTRUIDOS O ADQUIRIDOS PARA OTRAS ENTIDADES.

El Organismo no tiene activos construidos o adquiridos para otras entidades.

4.10. TRANSACCIONES EN MONEDA EXTRANJERA.

Las transacciones en moneda extranjera se registran en el momento de su reconocimiento inicial en euros, aplicando al importe correspondiente en moneda extranjera el tipo de cambio al contado existente en la fecha de la operación.

El Organismo no dispone de saldos denominados en moneda extranjera.

4.11. INGRESOS Y GASTOS.

Los ingresos y gastos del ejercicio se reconocen en función de la corriente real de bienes y servicios que los mismos representan, y no en el momento en que se produzca la corriente monetaria o financiera derivada de aquéllos.

Presupuestariamente, los ingresos y gastos se incorporan a la liquidación presupuestaria en el momento en que se produce el acto administrativo de reconocimiento de los respectivos derechos y obligaciones.

Al menos a la fecha de cierre del período, aunque no hayan sido dictados los mencionados actos, también deberán reconocerse en la cuenta del resultado económico-patrimonial o en el estado de cambios en el patrimonio neto los gastos e ingresos devengados hasta dicha fecha.





En este sentido, en fin de ejercicio, los gastos devengados de naturaleza no financiera hasta dicha fecha que no hayan sido imputados al presupuesto se registran mediante la cuenta 413 "Acreedores por operaciones devengadas".

4.12. PROVISIONES Y CONTINGENCIAS.

Se reconoce una provisión cuando el Organismo tiene una obligación presente (legal, contractual o implícita) resultado de un suceso pasado que, probablemente, implicará la entrega de unos recursos que se pueden estimar de forma fiable.

Las provisiones se registran por la mejor estimación del desembolso que se espera sea necesario para cancelar la obligación presente.

Para la cuantificación de las provisiones, se recurre a informes internos y a la experiencia de la entidad en sucesos similares, que permitan establecer la base de las estimaciones de cada uno de los desenlaces posibles, así como de su efecto financiero.

4.13. TRANSFERENCIAS Y SUBVENCIONES.

4.13.1. Transferencias y subvenciones recibidas.

Las transferencias se imputan al resultado del ejercicio en que se reconocen.

Las subvenciones que tengan carácter reintegrable se registran como pasivos hasta que cumplan las condiciones para considerarse no reintegrable, mientras que las subvenciones no reintegrables se registran como ingresos directamente imputados al patrimonio neto y se reconocen como ingresos del ejercicio sobre una base sistemática y racional de forma correlacionada con los gastos derivados de la subvención.

A estos efectos, una subvención se considera no reintegrable cuando existe un acuerdo individualizado de concesión de la subvención y se han cumplido todas las condiciones establecidas para su concesión y no existen dudas razonables de que se cobrará.

Las transferencias y subvenciones de carácter monetario se valoran por el valor razonable del importe concedido referido al momento de su reconocimiento. Por su parte, las transferencias y subvenciones de carácter no monetario o en especie se valoran por el valor razonable del elemento recibido en el momento del reconocimiento.

Las subvenciones no reintegrables relacionadas con la adquisición del inmovilizado material, se imputan como ingresos del ejercicio en proporción a la amortización de los correspondientes activos o, en su caso, cuando se produzca la venta, corrección valorativa por deterioro o baja en el balance.





Por otra parte, las subvenciones no reintegrables relacionadas con gastos específicos se reconocen en la cuenta del resultado económico patrimonial en el mismo ejercicio en que se devengan los correspondientes gastos.

No obstante lo señalado en los dos párrafos anteriores, durante el ejercicio 2020 se ha aplicado lo dispuesto en el apartado 3 de la disposición transitoria cuarta de la Orden de 27 de junio de 2017, del Consejero de Hacienda y Administraciones Públicas, y, por tanto, se han imputado al resultado del ejercicio las subvenciones recibidas.

4.13.2. Transferencias y subvenciones otorgadas.

Las transferencias y subvenciones otorgadas se contabilizan como gastos en el momento en que se tenga constancia de que se han cumplido las condiciones establecidas para su percepción.

4.14. Actividades conjuntas.

El Organismo no ha realizado durante el ejercicio actividades conjuntas que no requieren la constitución de una persona jurídica independiente de la misma.

4.15. Activos en estado de venta.

El Organismo no tiene activos en estado de venta.

6.5. INMOVILIZADO MATERIAL

1. Análisis del movimiento durante el ejercicio de cada partida del balance incluida en este epígrafe y de sus correspondientes amortizaciones acumuladas y correcciones valorativas acumuladas, de acuerdo con la información contenida en el siguiente informe de SIGEPAL:





6.5. INFRAESTRUCTURAS Y PATRIMONIO HISTÓRICO

SIN DATOS

6.5.1. INMOVILIZADO MATERIAL

6.5.1. INMOVILIZADO MATERIAL.

DESCRIPCIÓN	SALDO INICIAL	ENTRADAS	AUMENTO POR TRASPASO	SALIDAS	DISMINUCIÓN POR TRASPASO	CORRECCIONES POR DETERIORO	AMORTIZACIONES	SALDO FINAL
1. Terrenos	27.712.387,01	12.564,64						27.724.951,65
2. Construcciones	83.677.334,91	343.498,37	330.951,27				1.004.249,82	83.347.534,73
3. Infraestructuras								
4. Bienes del patrimonio histórico								





5. Otro inmovilizado material	3.300.557,28	135.397,35		34.946,02			489.065,88	2.911.942,73
6. Inmovilizaciones en curso y anticipos	330.951,27	94.508,89			330.951,27			94.508,89
TOTAL	115.021.230,47	585.969,25	330.951,27	34.946,02	330.951,27	0,00	1.493.315,70	114.078.938,00

INFORMACIÓN SOBRE:

2.a) Costes estimados de desmantelamiento del activo y de la restauración de su emplazamiento, incluidos como mayor valor de los activos, así como grandes reparaciones o inspecciones generales incorporadas, especificando las circunstancias que se han tenido en cuenta para su valoración. En el ejercicio 2020 no se han registrado por el correspondiente Organismo este tipo de costes.

2.b) Vidas útiles empleadas en los diferentes tipos de elementos del inmovilizado material de acuerdo con la estructura que se detalla a continuación:

DENOMINACIÓN	CUENTA BALANCE	AÑOS VIDA ÚTIL
Construcciones	211	100
Maquinaria	214	18
Utilaje	214	8
Instalaciones técnicas y otras instalaciones	215	20
Mobiliario	216	20
Equipos proceso información	217	8
Elementos de transporte marítimo	218	20
Elementos de transporte terrestre	218	14
Otro inmovilizado material	219	14



30/04/2021 14:19:46 CERÓN GÓMEZ, JOSÉ Este es una copia auténtica imprimible de un documento electrónico administrativo archivado por la Comunidad Autónoma de Murcia, según artículo 27.3.c) de la Ley 39/2015. Los firmantes y las fechas de firma se muestran en los recuadros. Su autenticidad puede ser contrastada accediendo a la siguiente dirección: https://sede.carm.es/verificardocumentos e introduciendo el código seguro de verificación (CSV) CARM-67d0c18b-a9ae-42ab-7216-005056966280



- 2.c) Cambios de estimación que afecten a valores residuales, a los costes estimados de desmantelamiento del activo y la restauración de su emplazamiento, vidas útiles y métodos de amortización, así como grandes reparaciones o inspecciones generales. "SIN DATOS".
- 2.d) Importe de los gastos financieros capitalizados, en su caso, en el ejercicio. El Organismo no ha registrado este tipo de gastos.
- 2.e) Criterio utilizado para determinar el valor razonable de los bienes valorados de acuerdo con el modelo de revalorización, en particular, del ejercicio en que se ha efectuado la última revalorización. Según lo indicado en el apartado 1 de la nota 4 de esta Memoria, las inversiones en bienes del inmovilizado material se valoran de acuerdo con el modelo del coste.
- 2.f) Corrección valorativa por deterioro de cuantía significativa, reconocida o revertida durante el ejercicio para un inmovilizado material individual. "SIN DATOS".
- 2.g) Bienes recibidos en adscripción, a nivel partida de balance, con indicación, de su valor activado, amortización y correcciones valorativas por deterioro acumuladas.

BIENES RECIBIDOS EN ADSCRIPCIÓN			
Cuenta Contable	Valor activado	Amortización Acumulada	Corrección valorativa
1. Terrenos	17.302.014,33	0	0
2. Construcciones	12.346.525,47	1.290.445,66	0
3. Otro inmovilizado material	10.818,22	0	0





2.h) Identificación de los bienes recibidos en adscripción durante el ejercicio.

BIENES RECIBIDOS EN ADSCRIPCIÓN EN EL EJERCICIO

EL ORGANISMO NO HA RECIBIDO ADSCRIPCIONES EN 2020

2.i) Identificación de los entes a los que se haya entregado bienes en adscripción.

BIENES ENTREGADOS EN ADSCRIPCIÓN

EL ORGANISMO NO HA REALIZADO ADSCRIPCIONES EN 2020

2.j) Identificación de los bienes recibidos en cesión durante el ejercicio de acuerdo con la estructura que se indica a continuación:

BIENES RECIBIDOS EN CESIÓN EN EL EJERCICIO

EL ORGANISMO NO HA RECIBIDO CESIONES EN 2020





2.k) Identificación de los entes a los que se haya entregado bienes en cesión durante el ejercicio.

BIENES ENTREGADOS EN CESIÓN

EL ORGANISMO NO HA REALIZADO CESIONES EN 2020

2.l) Arrendamientos financieros y otras operaciones de naturaleza similar de importe significativo sobre bienes del inmovilizado material, sin perjuicio de la información requerida en otras partes de la memoria.

ARRENDAMIENTOS FINANCIEROS Y OTRAS OPERACIONES DE NATURALEZA SIMILAR

El organismo no ha realizado operaciones de este tipo

2.o) Cualquier otra circunstancia de carácter sustantivo que afecte a bienes del inmovilizado material, tal como garantías, restricciones de titularidad, litigios y situaciones análogas. En caso de haber realizado el Organismo este tipo de operaciones, se indicará expresamente





OTRAS CIRCUNSTANCIAS QUE AFECTEN A BIENES DEL INMOVILIZADO MATERIAL

No hay

6.6. INVERSIONES INMOBILIARIAS

INVERSIONES INMOBILIARIAS

EL ORGANISMO NO TIENE REGISTRADOS EN EL BALANCE BIENES DE ESTE TIPO





6.7. INMOVILIZADO INTANGIBLE

INMOVILIZADO INTANGIBLE								
DESCRIPCIÓN	SALDO INICIAL	ENTRADAS	AUMENTO POR TRASPASO	SALIDAS	DISMINUCIÓN POR TRASPASO	CORRECCIONES POR DETERIORO	AMORTIZACIONES	SALDO FINAL
1. Inversión en investigación y desarrollo								
2. Propiedad industrial e intelectual								
3. Aplicaciones informáticas	181.971,19						39.857,35	142.113,84
4. Inversiones sobre activos utilizados en régimen de arrendamiento o cedidos								
5. Otro inmovilizado intangible								
TOTAL	181.971,19						39.857,35	142.113,84



CERÓN GÓMEZ, JOSÉ 30/04/2021 14:19:46 Este es una copia auténtica imprimible de un documento electrónico administrativo archivado por la Comunidad Autónoma de Murcia, según artículo 27.3.c) de la Ley 39/2015. Los firmantes y las fechas de firma se muestran en los recuadros. Su autenticidad puede ser contrastada accediendo a la siguiente dirección: https://sede.carm.es/verificardocumentos e introduciendo el código seguro de verificación (CSV) CARM-67d0c18b-a9ba-42ab-7216-005056966280



Región de Murcia
Consejería de Mujer, Igualdad,
LGTBI, Familias y Política Social

CUENTAS ANUALES 2020

IMAS instituto murciano
de acción social

2. Información sobre:

2.a) Vidas útiles empleadas en los diferentes tipos de elementos del inmovilizado intangible:

Denominación	Cuenta balance	Años vida útil
Propiedad industrial	203	10
Propiedad intelectual	203	4
Aplicaciones informáticas	206	6

2.b) Cambios de estimación que afecten a valores residuales, vidas útiles y métodos de amortización. "SIN DATOS".

2.c) Importe de los gastos financieros capitalizados, en su caso, en el ejercicio. El Organismo no ha registrado este tipo de gastos.

2.d) Criterio utilizado para determinar el valor razonable de los bienes valorados de acuerdo con el modelo de revalorización, en particular del ejercicio en que se ha efectuado la última revalorización. Según lo indicado en el apartado 1 de la nota 4 de esta Memoria, las inversiones en bienes del inmovilizado intangible se valoran de acuerdo con el modelo del coste.

2.e) Corrección valorativa por deterioro de cuantía significativa, reconocida o revertida durante el ejercicio para un inmovilizado intangible individual. "SIN DATOS".

2.f) Importe agregado de los desembolsos por investigación y desarrollo que se han reconocido como gastos durante el ejercicio, así como la justificación del cumplimiento de las circunstancias que soportan la capitalización de gastos de investigación y desarrollo. El Organismo en el ejercicio 2020 no ha registrado este tipo de gastos.

2.g) Cualquier otra circunstancia de carácter sustantivo que afecte al inmovilizado intangible, tal como garantías, restricciones de titularidad, litigios y situaciones análogas. SIN DATOS.





6.7.2. INVESTIGACIÓN Y DESARROLLO

GASTOS EN INVESTIGACIÓN Y DESARROLLO

SIN DATOS

CAPITALIZACIÓN DE GASTOS EN INVESTIGACIÓN Y DESARROLLO

SIN DATOS

6.8. ARRENDAMIENTOS FINANCIEROS Y OTRAS OPERACIONES DE NATURALEZA SIMILAR

ARRENDAMIENTOS FINANCIEROS Y OTRAS OPERACIONES DE NATURALEZA SIMILAR

SIN DATOS





6.9. ACTIVOS FINANCIEROS

1. INFORMACIÓN RELACIONADA CON EL BALANCE

a) Conciliación entre la clasificación de activos financieros del balance y las categorías que se establecen de los mismos en la norma de reconocimiento y valoración 8ª Activos Financieros

CLASES Categorías	ACTIVOS FINANCIEROS A LARGO PLAZO						ACTIVOS FINANCIEROS A CORTO PLAZO						TOTAL	
	Inversiones en patrimonio		Valores representativos de deuda		Otras inversiones		Inversiones en patrimonio		Valores representativos de deuda		Otras inversiones			
	Ej. 2020	Ej. 2019	Ej. 2020	Ej. 2019	Ej. 2020	Ej. 2019	Ej. 2020	Ej. 2019	Ej. 2020	Ej. 2019	Ej. 2020	Ej. 2019	Ej. 2020	Ej. 2019
Créditos y partidas a cobrar	0,00	0,00	0,00	0,00	0,00	0,00	0,00	0,00	0,00	0,00	0,00	0,00	0,00	0,00
Inversiones mantenidas hasta vcto.	0,00	0,00	0,00	0,00	0,00	0,00	0,00	0,00	0,00	0,00	0,00	0,00	0,00	0,00
Activos financieros a valor razonable con cambio en resultados	0,00	0,00	0,00	0,00	0,00	0,00	0,00	0,00	0,00	0,00	0,00	0,00	0,00	0,00
Inversiones en entidades del grupo,	6.010,12	6.010,12	0,00	0,00	0,00		0,00	0,00	0,00	0,00	0,00	0,00	0,00	6.010,12
														6.010,12





multigrupo y asociadas															
Activos financieros disponibles para la venta	0,00	6.010,12	0,00	0,00	0,00	0,00	0,00	0,00	0,00	0,00	0,00	0,00	0,00	0,00	6.010,12
Total	6.010,12	6.010,12	0,00	0,00	0,00	0,00	0,00	0,00	0,00	0,00	0,00	0,00	0,00	6.010,12	6.010,12

b) Reclasificación: Sin movimientos.

c) Activos financieros entregados en garantía: Sin movimientos.

d) Correcciones por deterioro de valor.

MOVIMIENTO CUENTAS CORRECTORAS CLASES DE ACTIVOS FINANCIEROS	SALDO INICIAL	DISMINUCIONES DE VALOR POR DETERIORO CREDITICIO DEL EJERCICIO	REVERSIÓN DEL DETERIORO CREDITICIO EN EL EJERCICIO	SALDO FINAL
Activos financieros a Largo Plazo				
Inversiones en patrimonio	0,00	0,00	0,00	0,00
Valores representativos de deuda	0,00	0,00	0,00	0,00
Otras inversiones	0,00	0,00	0,00	0,00
Activos financieros a Corto Plazo				
Inversiones en patrimonio	0,00	0,00	0,00	0,00
Valores representativos de deuda	0,00	0,00	0,00	0,00
Otras inversiones	0,00	0,00	0,00	0,00





2) INFORMACIÓN RELACIONADA CON LA CUENTA DEL RESULTADO ECONÓMICO PATRIMONIAL.

a) Resultados del ejercicio netos procedentes de las distintas categorías de activos financieros definidas en la norma de reconocimiento y valoración 8ª Activos financieros.

CATEGORÍAS	INGRESOS DE PARTICIPACIONES EN EL PATRIMONIO	INGRESOS DE VALORES REPRESENTATIVOS DE DEUDA	INGRESO DE CRÉDITOS	DIFERENCIAS DE CAMBIO	DETERIORO DE VALOR Y REVERSIÓN	BENEFICIOS	PÉRDIDAS
Créditos y partidas a cobrar	0,00	0,00	0,00	0,00	0,00	0,00	0,00
Inversiones mantenidas hasta el vencimiento	0,00	0,00	0,00	0,00	0,00	0,00	0,00
Activos financieros a valor razonable con cambio en resultados	0,00	0,00	0,00	0,00	0,00	0,00	0,00
Inversiones en entidades del grupo, multigrupo y asociadas	0,00	0,00	0,00	0,00	0,00	0,00	0,00
Activos financieros disponibles para la venta	0,00	0,00	0,00	0,00	0,00	0,00	0,00
TOTAL	0,00	0,00	0,00	0,00	0,00	0,00	0,00

b) Ingresos y gastos financieros calculados por aplicación del método del tipo de interés efectivo.

Este organismo no dispone de información sobre ingresos y gastos financieros calculados por aplicación del método del tipo de interés efectivo.





3) INFORMACIÓN DE RIESGOS DE TIPO DE CAMBIO Y DE TIPO DE INTERÉS.

Este organismo no dispone de este tipo de riesgos.

4) OTRA INFORMACIÓN QUE AFECTE A LOS ACTIVOS FINANCIEROS.

Este organismo no dispone de otro tipo de información sobre activos financieros.

6.10. PASIVOS FINANCIEROS

1.) Información sobre:

a) Situación y movimientos de las deudas. Deudas a coste amortizado.

SIN DATOS

b) Situación y movimientos de las deudas. Deudas a valor razonable.

SIN DATOS

c) Situación y movimientos de las deudas. Resumen por categorías.

SIN DATOS

2. Líneas de crédito.

SIN DATOS





3. Información sobre los riesgos de tipo de cambio y de tipo de interés.

SIN DATOS

4. Aavales y otras garantías concedidas.

SIN DATOS

5. Otra información.

- a) Importe de las deudas con garantía real. SIN DATOS
- b) Deudas impagadas durante el ejercicio y situación del impago a la fecha de formulación de las cuentas anuales. SIN DATOS.
- c) Otras situaciones distintas del impago que hayan otorgado al prestamista el derecho a reclamar el pago anticipado. SIN DATOS.
- d) Derivados financieros que al cierre del ejercicio sean pasivos a los que no se aplique la contabilidad de coberturas, indicando los motivos por los que se mantiene el instrumento derivado. SIN DATOS.
- e) Cualquier otra información de carácter sustantivo que afecte a los pasivos financieros.

SIN DATOS

6.11. COBERTURAS CONTABLES

SIN DATOS





6.12. ACTIVOS CONSTRUIDOS O ADQUIRIDOS PARA OTRAS ENTIDADES Y OTRAS EXISTENCIAS

INVERSIONES OTROS ENTES PÚBLICOS
SIN DATOS
ACTIVOS CONSTRUIDOS O ADQUIRIDOS PARA OTRAS ENTIDADES
SIN DATOS

6.13. MONEDA EXTRANJERA

SIN DATOS





6.14. TRANSFERENCIAS, SUBVENCIONES Y OTROS INGRESOS Y GASTOS.

1. TRANSFERENCIAS Y SUBVENCIONES RECIBIDAS

TRANSFERENCIAS RECIBIDAS		
DESCRIPCIÓN	ENTIDAD CONCEDENTE	IMPORTE RECONOCIDO EN EL EJERCICIO
PARA GASTOS GENERALES DE FUNCIONAMIENTO	COMUNIDAD AUTÓNOMA DE LA REGIÓN DE MURCIA	247.908.586,88
TOTAL TRANSFERENCIAS CORRIENTES		247.908.586,88
TRANSFERENCIAS DE CAPITAL		
TRANSFERENCIAS DE CAPITAL		
TOTAL TRANSFERENCIAS		247.908.586,88





SUBVENCIONES RECIBIDAS					
DESCRIPCIÓN	CRITERIO IMPUTACIÓN A RESULTADOS (*)	IMPORTE RECONOCIDO	CUMPLIMIENTO DE CONDICIONES IMPUESTAS	REINTEGROS	
				IMPORTE	CAUSAS
ACTUACIONES COFINANCIADAS POR EL F.S.E.		2.268.000,00	SI		
ACTUACIONES COFINANCIADAS POR EL F.S.E.-POEJ		1.122.680,00	SI		
PERSONAS EN SITUACIÓN DE DEPEDENCIA		35.808.976,40	SI		
PLAN DE DESARROLLO GITANO		29.232,59	SI		
PARA NÓMINAS DEL F.A.S.		88.038,49	SI		
PARA AYUDAS VICTIMAS V. GENERO		150.000,00			
PARA GESTIÓN DE P.N.C.		4.156,00	SI		
AYUDAS POLITICA SOCIAL COVID- 19		1.730.910,13			
FONDO COVID . FINANCIACION FINALISTA GASTO CORRIENTE		4.488.682,05			
TOTAL SUBVENCIONES CORRIENTES		45.690.675,66			





FONDO COVID . FINANCIACION FINALISTA GASTO DE CAPITAL		332.999,78	SI		
ACTUACIONES COFINANCIADAS POR EL FEDER		160.000,00			
PARA INMOVILIZADO		918.882,00	SI		
SUBVENCIONES DE CAPITAL		1.411.881,78			
TOTAL SUBVENCIONES		47.102.557,44			





TRANSFERENCIAS Y SUBVENCIONES CONCEDIDAS

TRANSFERENCIAS CORRIENTES CONCEDIDAS		
NORMATIVA	OBLIGACIONES RECONOCIDAS EN EL EJERCICIO	ENTIDAD RECEPTORA
Acuerdo del Consejo de Gobierno de fecha 29 de diciembre de 2020. 46182	3.772.341,09	Consejería de Mujer, Igualdad, LGTBI, Familias y Política Social.
Ley 1/2020, de 23 de abril, de Presupuestos Generales CARM. 33511	388.634,00	Fundación Murciana para la Tutela y Defensa Judicial de Adultos – Gastos de funcionamiento.
Ley 1/2020, de 23 de abril, de Presupuestos Generales CARM. 42427	137.794,00	A la Fundación Murciana Tutela y Defensa judicial de Adultos Programa Familias Alternativas.
Ley 1/2020, de 23 de abril, de Presupuestos Generales CARM. 46907	7.013,00	A la Fundación Murciana Tutela y Defensa judicial – Crecimiento General.
TOTAL	4.305.782,09	





SUBVENCIONES CORRIENTES CONCEDIDAS				
NORMATIVA	FINALIDAD	OBLIGACIONES RECONOCIDAS EN EL EJERCICIO	REINTEGROS	
Ley 39/2006, de 14 de diciembre, de Promoción de la Autonomía Personal y Atención a las personas en situación de dependencia (BOE 12/05/2006). Real Decreto 570/2011, de 20 de abril (BOE 11/05/11).	Prestación Económica Vinculada Servicio Enfermos Mentales Crónicos. 39943	426,12		
Ley 1/2020, de 23 de abril, de Presupuestos Generales CARM.	Ayuntamiento Águilas. Mantenimiento centro de atención temprana. 37311	127.000,00		
Ley 1/2020, de 23 de abril, de Presupuestos Generales CARM.	Ayuntamiento Alcantarilla. Mantenimiento centro de atención temprana. 37312	88.002,00		
Ley 1/2020, de 23 de abril, de Presupuestos Generales CARM.	Ayuntamiento Alhama. Mantenimiento centro de atención temprana y centro ocupacional. 37313	54.482,00		
Ley 1/2020, de 23 de abril, de Presupuestos Generales CARM.	Ayuntamiento Cieza. Mantenimiento centro de atención temprana. 37314	135.312,00		
Ley 14/2018, de 26 de diciembre, de Presupuestos Generales CARM.	Ayuntamiento Fortuna. Mantenimiento centro de atención temprana y centro ocupacional. 37315	70.896,00		
Ley 14/2018, de 26 de diciembre, de Presupuestos Generales	Ayuntamiento Puerto Lumbreras.	93.158,00		





CARM.	Mantenimiento centro de atención temprana. 37318			
Ley 14/2018, de 26 de diciembre, de Presupuestos Generales CARM.	Mancomunidad Río Mula. Mantenimiento centro de atención temprana. 37319	138.610,00		
Ley 14/2018, de 26 de diciembre, de Presupuestos Generales CARM.	Ayuntamiento Molina de Segura. Mantenimiento centro de atención temprana. 37320	93.386,00		
Ley 14/2018, de 26 de diciembre, de Presupuestos Generales CARM.	Ayuntamiento Totana. Mantenimiento centro de atención temprana y centro ocupacional. 37321	102.004,00		
Ley 1/2020, de 23 de abril, de Presupuestos Generales CARM.	Ayuntamiento Yecla. Mantenimiento centro de atención temprana. 37323	170.878,00		
Ley 1/2020, de 23 de abril, de Presupuestos Generales CARM.	Ayuntamiento Torres de Cotillas. Mantenimiento centro de atención temprana. 37325	81.674,00		
Ley 1/2020, de 23 de abril, de Presupuestos Generales CARM.	Ayuntamiento de Mazarrón. Mantenimiento centro de atención temprana y c. ocupacional. 41189	128.888,00		
Ley 1/2020, de 23 de abril, de Presupuestos Generales CARM. 33511	Ayuntamiento Abarán. Mantenimiento centro desarrollo infantil y atención temprana y ctro.día. 41204	53.472,00		
Ley 1/2020, de 23 de abril, de Presupuestos Generales CARM. 33511	Ayuntamiento Archena. Mantenimiento centro desarrollo infantil y atención	57.850,00		





	temprana y ctro.día. 41205			
Ley 1/2020, de 23 de abril, de Presupuestos Generales CARM. 33511	Ayuntamiento Blanca .Mantenimiento centro desarrollo infantil y atención temprana. 41206	11.718,00		
Ley 1/2020, de 23 de abril, de Presupuestos Generales CARM. 33511	Ayuntamiento Lorca. Mantenimiento centro de atención temprana. 41713	249.962,00		
Decreto 182/2020, de 10 de diciembre. (BORM nº 290, de 16/12/20).	A Entidades Locales. Subv. Centros pers. Con discap. COVID-19. 47363	197.994,43		
Decreto 181/2020, de 3 de diciembre. (BORM nº 286, de 11/12/20).	A empresas privadas. Subv. Centros pers. Con discap. COVID-19 47364	91.971,27		
Ley 1/2020, de 23 de abril, de Presupuestos Generales CARM.	A Jesús Abandonado – Mantenimiento albergue 45412	255.500,00		
Ley 1/2020, de 23 de abril, de Presupuestos Generales CARM.	A Hospitalidad Santa Teresa – Mantenimiento Albergue. 46183	150.000,00		
Ley 1/2020, de 23 de abril, de Presupuestos Generales CARM.	A Cáritas Diócesis Cartagena – Mantenimiento Vivienda Acogida Personas Inmigrantes 46682	9.100,00		
Ley 1/2020, de 23 de abril, de Presupuestos Generales CARM.	FASEN. Programa de personas con con discapacidad. 11979	88.345,00		
Ley 1/2020, de 23 de abril, de Presupuestos Generales CARM.	FAMDIF. Actividades y servicios Federación y Asociaciones miembros. 11980	521.347,00		
Ley 1/2020, de 23 de abril, de Presupuestos Generales CARM. 33511	Federación de Sordos. Actividades y Servicios.	86.317,00		





		11991		
Ley 1/2020, de 23 de abril, de Presupuestos Generales CARM.	FADIS. Actividades y servicios Federación y Asociaciones miembros.	464.190,00		
		11997		
Ley 1/2020, de 23 de abril, de Presupuestos Generales CARM.	ASPAYM. Desarrollo de actividades y servicios.	52.000,00		
		21071		
Ley 1/2020, de 23 de abril, de Presupuestos Generales CARM.	FEAPS. Federación plena inclusión Reg. Murcia actividades, servicios y mantenimiento asociaciones miembros.	1.999.930,00		
		21889		
Ley 1/2020, de 23 de abril, de Presupuestos Generales CARM.	A la asociación Prometeo. Mantenimiento Centro Atención Temprana.	38.804,00		
		41714		
Ley 1/2020, de 23 de abril, de Presupuestos Generales CARM.	Federación Plena Inclusión-Región de Murcia promoción autonomía alojamientos V.T. rotatoria.	241.063,00		
		42428		
Ley 1/2020, de 23 de abril, de Presupuestos Generales CARM.	DISMO Atención Temprana.	31.044,00		
		42988		
Ley 1/2020, de 23 de abril, de Presupuestos Generales CARM.	ADAMUR Atención Temprana.	41.800,00		
		43912		
Ley 1/2020, de 23 de abril, de Presupuestos Generales CARM.	ASINTER Atención Temprana.	41.800,00		
		43913		
Ley 1/2020, de 23 de abril, de Presupuestos Generales CARM.	ASTEAMUR Atención Temprana.	66.668,00		
		43914		
Ley 1/2020, de 23 de abril, de Presupuestos Generales CARM.	ADIVAR Atención Temprana.	6.970,00		
		45413		
Ley 1/2020, de 23 de abril, de Presupuestos Generales CARM.	D'GENES Atención Temprana.	31.350,00		
		45414		
Ley 1/2020, de 23 de abril, de Presupuestos Generales CARM.	FASEN. Mantenimiento Centro Atención Temprana.	500.616,00		





		47203		
Ley 1/2020, de 23 de abril, de Presupuestos Generales CARM.	PREDIF. Actividades y servicios.	47204	5.000,00	
Decreto 181/2020, de 3 de diciembre. (BORM nº 286, de 11/12/20).	A Entidades sin ánimo de lucro. Subvenciones centros de personas con discapacidad. COVID-19.	47365	1.057.431,77	
Ley 39/2006, de 14 de diciembre, de Promoción de la Autonomía Personal y Atención a las personas en situación de dependencia. (BOE 12/05/2006). Real Decreto 570/2011, de 20 de abril (BOE 11/05/11).	Prestación económica vinculada al servicio de atención residencial a personas con discapacidad.	38834	9.093,45	
Ley 39/2006, de 14 de diciembre, de Promoción de la Autonomía Personal y Atención a las personas en situación de dependencia (BOE 12/05/2006). Real Decreto 570/2011, de 20 de abril (BOE 11/05/11).	Prestación Económica Vinculada Servicio Enfermos Mentales Crónicos.	39943	5.539,56	
Ley 39/2006, de 14 de diciembre, de Promoción de la Autonomía Personal y Atención a las personas en situación de dependencia. (BOE 12/05/2006). Real Decreto 570/2011, de 20 de abril (BOE 11/05/11).	Prestación vinculada Servicio Ayuda a domicilio.	42264	101.837,86	
Ley 39/2006, de 14 de diciembre, de Promoción de la Autonomía Personal y Atención a las personas en situación de dependencia. (BOE 12/05/2006). Real Decreto 570/2011, de 20 de abril (BOE 11/05/11).	Prestación vinculada al servicio de centro de día.	43582	10.800,19	
Ley 39/2006, de 14 de diciembre, de Promoción de la Autonomía Personal y Atención a las personas en situación de dependencia. (BOE 12/05/2006). Real Decreto 570/2011, de 20 de abril (BOE 11/05/11).	Prestación vinculada al servicio de promoción de autonomía personal.	43583	249.744,91	
Decreto 183/2020, de 10 de diciembre. (BORM nº 290, de 16/12/2020).	Al Sector Público Local. Subvención Centros de Día Personas Mayores. COVID-19.	47209	21.112,00	
Decreto 180/2020, de 3 de diciembre. (BORM nº 286, de	Al Sector Público Local. Subvención		52.461,00	





11/12/2020).	Centros Residencias Personas Mayores. COVID-19. 47366			
Decreto 180/2020, de 3 de diciembre. (BORM nº 286, de 11/12/2020).	A empresas privadas. Subvención Centros Residencias Personas Mayores. COVID-19. 47367	1.477.445,00		
Decreto 183/2020, de 10 de diciembre. (BORM nº 290, de 16/12/2020).	A empresas privadas. Subvención Centros de Día Personas Mayores. COVID-19. 47761	206.897,00		
Decreto 180/2020, de 3 de diciembre. (BORM nº 286, de 11/12/2020).	A Entidades sin ánimo de lucro. Subvención Centros Residencias Personas Mayores. COVID-19. 47368	1.033.816,00		
Decreto 183/2020, de 10 de diciembre. (BORM nº 290, de 16/12/2020).	A Entidades sin ánimo de lucro. Subvención Centros de Día Personas Mayores. COVID-19. 47762	134.323,00		
Ley 39/2006, de 14 de diciembre, de Promoción de la Autonomía Personal y Atención a las personas en situación de dependencia (BOE 12/05/2006). Real Decreto 727/2007, de 8 de junio (BOE 09/06/2007).	Prestación económica vinculada al servicio de atención residencial a personas mayores. 37754	3.068.026,25		
Ley 39/2006, de 14 de diciembre, de Promoción de la Autonomía Personal y Atención a las personas en situación de dependencia (BOE 12/05/2006). Real Decreto 727/2007, de 8 de junio (BOE 09/06/2007).	Prestación económica vinculada al servicio de ayuda a domicilio. 39173	2.062.887,12		
Ley 39/2006, de 14 de diciembre, de Promoción de la Autonomía Personal y Atención a las personas en situación de dependencia (BOE 12/05/2006). Real Decreto 727/2007, de 8 de junio (BOE 09/06/2007).	Prestaciones vinculadas al Servicio de Estancias Diurnas. 39932	220.278,03		
Decreto 37/2020, de 4 de junio de 2020. (BORM nº 133, de 11 de junio de 2020).	Plan Desarrollo Gitano. 11967	399.441,98		





Ley 14/2018, de 26 de diciembre, de Presupuestos Generales CARM. Derogadas por el Art.7 del R.D.Ley 5/1992 de 21 de julio. Se mantienen los derechos adquiridos al amparo de la legislación específica que lo regula (R.D. 2620/1981 de 24 de julio).	Pensiones del FAS. 11588	86.469,22		
Orden de 21 de noviembre de 2017 de la Consejería de Familia e Igualdad de Oportunidades. (BORM nº 285 de 12/12/17).	Ayudas Periódicas de Inserción y Protección Social. 10294	724.303,00		
Orden de 28 de mayo de 2018. (BORM nº 124, de 31-5-2018). Resolución de 3 de junio de 2020, de la Directora del IMAS. (BORM nº 132, de 10/06/2020).	Ayudas individualizadas a personas con discapacidad. 20587	545.939,35		
Orden de 10 de marzo de 2008, de la Consejería de Política Social, Mujer e Inmigración. (BORM nº 81, 08/04/08)	Ayudas mujeres víctimas violencia género. 36019	185.876,64		
Orden de 18 de septiembre de 2017.(BORM nº 221, 23/09/2017) Extracto de la Resolución de 17 de julio de 2020 de la Directora Gerente del IMAS. (BORM nº 170, 24/07/20).	Ayudas para programas de integración sociolaboral. 45013	398.000,00		
Orden de 28 de mayo de 2018. (BORM nº 124, de 31/05/2018). Resolución de 5 de junio de 2020, de la Directora Gerente del IMAS. (BORM nº 132, de 10/06/2020).	Ayudas individualizadas a personas mayores. 45906	526.219,11		
Ley 39/2006, de 14 de diciembre, de Promoción de la Autonomía Personal y Atención a las personas en situación de dependencia (BOE 12/05/2006). Real Decreto 570/2011, de 20 de abril (BOE 11/05/11).	Prestación Económica para Cuidados en el Entorno Familiar. Ley de Dependencia. 37654	54.407.811,93		
Ley 39/2006, de 14 de diciembre, de Promoción de la Autonomía Personal y Atención a las personas en situación de dependencia (BOE 12/05/2006). Real Decreto 570/2011, de 20 de abril (BOE 11/05/11).	Prestación Económica Asistencia Personal. Ley de Dependencia. 37655	2.510,24		





Ley 39/2006, de 14 de diciembre, de Promoción de la Autonomía Personal y Atención a las personas en situación de dependencia (BOE 12/05/2006). Real Decreto 570/2011, de 20 de abril (BOE 11/05/11).	Atrasos Prestación Económica para Cuidados Familiares. Ley de Dependencia. 44636	1.797.386,66		
Ley 3/2007, de 16 de marzo, de Renta Básica de Inserción de la CC.AA. Decreto 163/2017, de 31 de mayo. (BORM nº 126, de 02/06/2017).	Renta básica de Inserción de la CARM. 38572	17.261.719,32		
Ley 3/2007, de 16 de marzo, de Renta Básica de Inserción de la CC.AA. Decreto 163/2017, de 31 de mayo. (BORM nº 126, de 02/06/2017).	Renta Básica Extraordinaria. COVID-19. 47208	770.848,08		
Ley 7/2009, de 2 de noviembre de 2009. (BORM nº 264, de 14/11/2009) Decreto 105/2012, de 27 de julio de 2012. (BORM nº 176, de 27/07/2012).	Ayudas a las Víctimas del Terrorismo. 44998	41.930,01		
Orden de 29 de mayo de 2018. (BORM nº 128, de 05/06/2018). Extracto de la Resolución de 17 de julio de 2020, de la Directora Gerente del IMAS. (BORM nº 169, de 23-07-2020).	EMPLEABILIDAD ONG. 43560	2.557.591,55		
Orden de 6 de junio de 2018. (BORM nº 132, de 11/06/2018). Extracto de la Resolución de 29 de julio de 2020, de la Directora Gerente del IMAS. (BORM nº 179, de 04/08/2020).	Eempleabilidad Garantía Juvenil. 43562	1.021.541,26		
Ley 1/2020, de 23 de abril, de Presupuestos Generales CARM.	A la Fundación Secretariado Pueblo Gitano. Itinerarios personalizados. 46683	56.000,00		
TOTAL		97.074.809,31		



**6.15. PROVISIONES Y CONTINGENCIAS****1) INFORMACIÓN SOBRE PROVISIONES, SALVO LAS RELATIVAS A AVALES Y OTRAS GARANTÍAS CONCEDIDAS**

	Saldo fin de ejercicio anterior	(+) Dotaciones	(-) Aplicaciones	(-) Excesos	(+/-) Traspasos* (reclasificaciones)	Saldo fin de periodo actual
A LARGO PLAZO	330.750,16	802.480,41	330.750,16			802.480,41
PROVISIÓN POR RETRIBUCIONES AL PERSONAL						
PROVISIÓN PARA IMPUESTOS						
PROVISIÓN POR DESMANTELAMIENTO, RETIRO O REHABILITACIÓN DEL INMOVILIZADO						
OTRAS PROVISIONES	330.750,16	802.480,41	330.750,16			802.480,41
A CORTO PLAZO						
PROVISIÓN A CORTO PLAZO POR RETRIBUCIONES AL PERSONAL						
PROVISIÓN A CORTO PLAZO PARA IMPUESTOS						





PROVISIÓN A CORTO PLAZO POR DESMANTELAMIENTO, RETIRO O REHABILITACIÓN DEL INMOVILIZADO						
OTRAS PROVISIONES A CORTO PLAZO						

2) INFORMACIÓN SOBRE PASIVOS CONTINGENTES, SALVO LOS RELATIVOS A AVALES Y OTRAS GARANTÍAS CONCEDIDAS:

CUENTA	IMPORTE	NATURALEZA DE LA OBLIGACIÓN ASUMIDA
(142) PROVISIÓN A LARGO PLAZO	802.480,41	PROVISIÓN PARA PLEITOS, LITIGIOS Y CONTENCIOSOS

3) INFORMACIÓN SOBRE ACTIVOS CONTINGENTES.

Sin datos.

6.16. INFORMACIÓN SOBRE MEDIO AMBIENTE

Sin datos.





6.17. ACTIVOS EN ESTADO DE VENTA

Sin datos

6.18. PRESENTACIÓN POR ACTIVIDADES DE LA CUENTA DEL RESULTADO ECONÓMICO PATRIMONIAL.

	NOTAS EN LA MEMORIA	EJERCICIO 2020	EJERCICIO 2019
INGRESOS			
Ingresos de gestión ordinaria		293.503.469,87	277.814.495,21
Ingresos financieros		133.651,02	96.863,42
Otros ingresos		4.654.748,27	4.380.293,92
TOTAL INGRESOS	NOTA 23	298.291.869,16	282.291.652,55
GASTOS (PROGRAMAS)			
311B - DIRECCIÓN Y SERVICIOS GENERALES DEL IMAS		-9.380.019,75	-6.351.961,45
313B - PERSONAS CON TRASTORNO MENTAL Y OTROS COLECTIVOS		-5.250.465,10	-19.541.071,71
313F - PERSONAS CON DISCAPACIDAD		-97.185.495,34	-71.662.685,88
313G - PERSONAS MAYORES		-94.321.782,00	-86.666.616,70





313H - TURISMO SOCIAL		-330.711,53	-376.196,18
313N - VALORACIÓN Y DIAGNÓSTICO		-4.189.498,39	-4.213.364,97
313O - RECONOCIMIENTO DERECHO PRESTAC.MATERIA DEPENDENCIA		-2.419.835,45	-2.371.572,75
314C - PENSIONES, AYUDAS Y SUBVENCIONES		-84.380.425,86	-88.322.033,73
TOTAL GASTOS	NOTA 23	-297.458.233,42	-279.505.503,37

6.19. OPERACIONES POR ADMINISTRACIÓN DE RECURSOS POR CUENTA DE OTROS ENTES PÚBLICOS

Sin datos

6.20. OPERACIONES NO PRESUPUESTARIAS DE TESORERÍA

1) Estado de deudores no presupuestarios.





ESTADO DE DUDORES NO PRESUPUESTARIOS

Concepto-Descripción	Saldo a 1 de enero	Modif. Saldo inicial	Cargos realizados en ejercicio	Total deudores	Abonos realizados en ejercicio	Compensaciones	Deudores pendientes cobro a 31 diciembre
44201700- Agencia de Recaudación Deudora Recaud. Ejecutiva	1.068.562,36		4.016.137,68	5.084.700,04	2.113.837,83		2.970.862,21

2) Estado de acreedores no presupuestarios.

ESTADO DE ACREEDORES NO PRESUPUESTARIOS

Concepto - Descripción	Saldo a 1 de enero	Modif. Saldo inicial	Abonos realizados en ejercicio	Total acreedores	Cargos realizados en ejercicio	Acreedores pendientes cobro a 31 diciembre
41900000 OTROS ACREEDORES NO PRESUPUESTARIOS	225,87		64.829.185,29-	64.829.411,16	64.829.185,29	225,87
41902000 APLICACIÓN EMBARGOS			404.303,95-	404.303,95	404.303,95	
41902012 RETENCIONES CUOTAS SINDICALES			26.766,42-	26.766,42	26.766,42	





41902160 RETENCIONES JUDICIALES			94.631,97-	94.631,97	94.631,97	
41902161 RET.FUNDAC.ASOC. y ONG			130,00-	130,00	130,00	
41902220 NÓMINAS ISSORM			46.420.546,95-	46.420.546,95	46.420.546,95	
41902530 INGR. DUPLICADOS O EXCESIVOS	21.032,69		8.681,44-	29.714,13	1.002,83	28.711,30
41902579 PAGOS DEVUELTOS	781.681,64		6.224.066,64-	7.005.748,28	6.187.761,05	817.987,23
41903901 COMUNIDAD AUTÓNOMA ACREEDORA			58.677,69-	58.677,69	58.677,69	
47512002 HACIENDA PÚBLICA ACREED.POR RETENCIONES I.R.P.F	945.713,59		7.806.315,99-	8.752.029,58	7.732.041,47	1.019.988,11
47512018 RETENCIONES I.R.P.F ARRENDAMIENTOS DE INMUEBLES	2.948,44		12.496,91-	15.445,35	11.988,06	3.457,29
47602005 RETENCIONES PASIVOS PERSONAL TRANSF.			12.681,43-	12.681,43	12.681,43	
47602010 SEGURIDAD SOCIAL CONTINGENCIAS GENERALES	1.305.351,65		4.085.754,25-	5.391.105,90	4.262.043,40	1.129.062,50
47612051 CUOTAS MUFACE			5.860,32-	5.860,32	5.860,32	
47702475 HACIENDA PUBLICA I.V.A. REPERCUTIDO	2.879,11		828,05-	3.707,16	3.176,96	530,20
56002032 FIANZ.DEF.Y COMP EN METÁLICO LP	19.843,81		5.435,73-	25.279,54	25.279,54	
* Total	3.079.676,80		129.996.363,03-	133.076.039,83	130.076.077,33	2.999.962,50





3) Estado de partidas pendientes de aplicación.

a) Cobros pendientes de aplicación

ESTADO DE PARTIDAS PENDIENTES DE APLICACIÓN						
Cobros pendientes de aplicación						
Concepto - Descripción	Cobros pendientes aplicar a 1 de enero	Modif. Saldo inicial	Cobros realizados en ejercicio	Total cobros pendientes de aplicación	Cobros aplicados en ejercicio	Pendiente de aplicación a 31 diciembre
55400380 REINTEGROS EJERCICIOS CERRADOS PTES. APLICACION			39,71	39,71	39,71	
55400381 REINTEGROS EJERCICIO CORRIENTE PTES. APLICACION			9.702,99	9.702,99	9.702,99	
55400389 FACT.RECTIF.NEG.P.AP			842,74	842,74	842,74	
55402170 INGRESOS PENDIENTES APLICACION	12.772,28		351.267.781,12	351.280.553,40	351.268.488,66	12.064,74
55402180 ING.A TRAV.ENT.COLAB.PTES.APL.			14.865.323,81	14.865.323,81	14.865.323,81	
55402186 INGRESOS AGENCIA RECAUDACION PTES.APLICA	21.027,39		831.406,04	852.433,43	839.457,73	12.975,70
55438101 REINTEGRO SEGURIDAD SOCIAL (IT)			3.697.074,62	3.697.074,62	3.370.040,70	327.033,92
* Total	33.799,67		370.672.171,03	370.705.970,70	370.353.896,34	352.074,36





a) Pagos pendientes de aplicación

ESTADO DE PARTIDAS PENDIENTES DE APLICACIÓN	
Pagos pendientes de aplicación	
SIN DATOS	

6.21. CONTRATACIÓN ADMINISTRATIVA. PROCEDIMIENTOS DE ADJUDICACIÓN

TIPO DE CONTRATO	PROCEDIMIENTO ABIERTO		PROCEDIMIENTO RESTRINGIDO		PROCEDIMIENTO NEGOCIADO		DIÁLOGO COMPETITIVO	ADJUDICACIÓN DIRECTA	TOTAL
	MULTIPLIC. CRITERIO	ÚNICO CRITERIO	MULTIPLIC. CRITERIO	ÚNICO CRITERIO	CON PUBLICIDAD	SIN PUBLICIDAD			
De obras	189.921,34	0	0	0	0	0	0	0	189.921,34
De suministro Patrimoniales	545.871,72	0	0	0	0	0	0	0	545.871,72
De gestión de servicios públicos	0	0	0	0	0	0	0	0	0
De Servicios	547.871,70	18.375,00	0	0	0	0	0	0	952.876,80
De concesión de obra pública	0	0	0	0	0	386.630,10	0	0	0
De colaboración entre el sector público y el sector privado	0	0	0	0	0	0	0	0	0





De carácter administrativo		0							0
especial	0	0	0	0	0	0	0	0	0
Otros	0		0	0	0	0	0	0	0
TOTAL	1.283.664,76	18.375,00	0	0	0	386.630,10	0	0	1.688.669,86

Importes referidos I.V.A. excluido

6.22. VALORES RECIBIDOS EN DEPÓSITO

SIN DATOS

6.23. INFORMACIÓN PRESUPUESTARIA

6.23.1 PRESUPUESTO CORRIENTE.

6.23.1.1. PRESUPUESTO DE GASTOS





ACREEDORES PRESUPUESTARIOS	
A) ACREEDORES POR OPERACIONES DE GESTIÓN	24.246.058,76
B) OTRAS CUENTAS A PAGAR	
C) DEUDAS CON ENTIDADES DEL GRUPO, MULTIGRUPO Y ASOC.	
D) OTRAS DEUDAS	139.742,88
TOTAL	24.385.801,64

I.M.A.S. - EJERCICIO 2020
LIQUIDACION DEL PRESUPUESTO. MODIFICACIONES DE CRÉDITO POR SECCIÓN
Mes: 1 a 13

Sección	Créd. Extraord.	Supl.Crédito	Ampl.Crédito	Tran.Positivas	Tran.Negativas	Inc.Rtes.Créd	Créd.Gen.Ingresos	Bajas Anul.Rectif	Otras_Modific	Total_Modific
51 I.M.A.S.				15.827.116,92	15.827.116,92-		7.851.443,63			7.851.443,63
* Total				15.827.116,92	15.827.116,92-		7.851.443,63			7.851.443,63





I.M.A.S. - EJERCICIO 2020

LIQUIDACION DEL PRESUPUESTO. MODIFICACIONES DE CREDITO POR CAPITULO

Mes: 1 a 13

Capítulo	Créd. Extraord.	Supl.Crédito	Ampl.Crédito	Tran.Positivas	Tran.Negativas	Inc.Rtes.Créd	Créd.Gen.Ingresos	Bajas Anul.Rectif	Otras_Modific	Total_Modific
1 GASTOS DE PERSONAL				1.345.053,37	1.345.053,37-		3.078.752,14			3.078.752,14
2 GASTOS CORRIENTES EN BIENES Y SERVICIOS			1.178.533,04-	5.175.774,25	12.505.019,21-		160.710,13		30.000,00	8.317.067,87-
3 GASTOS FINANCIEROS			3.533,04							3.533,04
4 TRANSFERENCIAS CORRIENTES			1.175.000,00	9.860.951,64	1.723.103,83-		4.237.000,22		-30.000,00	15.519.848,03
6 INVERSIONES REALES				372.428,71	253.940,51-		26.089,36			144.577,56
7 TRANSFERENCIAS DE CAPITAL				71.558,95			348.891,78			420.450,73
8 ACTIVOS FINANCIEROS				1.350,00						1.350,00
* Total				15.827.116,92	15.827.116,92-		7.851.443,63			7.851.443,63





Región de Murcia
Consejería de Mujer, Igualdad,
LGTBI, Familias y Política Social

CUENTAS ANUALES 2020

IMAS instituto murciano
de acción social

ISSO - I.M.A.S. - EJERCICIO 2020

LIQUIDACION DEL PRESUPUESTO. Financiación de modificaciones de crédito por programas y subconceptos.

Mes: 1 a 13

Clasif. Económica	Créd.Extraord.	Créd.Suplemen.	Créd.Ampliaci.	Inc.Remanentes	Cr.Ge.Ingresos	Créd.Rectific.	Otras_Modific.	Tran.Positivas	Tran.Negativas	Total_Modific.
42000 PARA GASTOS GENERALES DE FUNCIONAMIENTO					34.571,50					34.571,50
42017 AYUDAS POLITICA SOCIAL COVID-19					1.730.910,13					1.730.910,13
42018 FONDO COVID-19. FINANCIACIÓN FINALISTA. GASTOS CORRIENTES					5.737.070,22					5.737.070,22
72000 PARA OPERACIONES DE CAPITAL					15.892,00					15.892,00
72016 FONDO COVID-19. FINANCIACIÓN FINALISTA. GASTOS CAPITAL					332.999,78					332.999,78
* Total					7.851.443,63					7.851.443,63





Región de Murcia
Consejería de Mujer, Igualdad,
LGTBI, Familias y Política Social

CUENTAS ANUALES 2020

IMAS instituto murciano
de acción social

I.M.A.S. - EJERCICIO 2020 Remanentes de Crédito

Partida Presupuestaria / Descripción	Remanente Compromt.	Remanent.No Comprom.	Total
10000 RETRIBUCIONES BÁSICAS		56,06	56,06
10001 OTRAS REMUNERACIONES		80,95	80,95
12000 SUELDO		35.658,72	35.658,72
12001 TRIENIOS		17.793,90	17.793,90
12002 COMPLEMENTO DE DESTINO		22.848,20	22.848,20
12003 COMPLEMENTO ESPECÍFICO DEL PUESTO DE TRABAJO		19.940,31	19.940,31
12005 OTRAS REMUNERACIONES		5.865,36	5.865,36
12007 COMPLEMENTO DE CARRERA		6.714,81-	6.714,81-
12100 SUELDO		2.036,00	2.036,00
12101 TRIENIOS		1.243,29	1.243,29
12102 COMPLEMENTO DE DESTINO		1.332,54	1.332,54
12103 COMPLEMENTO ESPECÍFICO DEL PUESTO DE TRABAJO		4.921,53	4.921,53
12105 OTRAS REMUNERACIONES		1.279,34-	1.279,34-
12402 COMPLEMENTO DE DESTINO		1,00	1,00
15100 GRATIFICACIONES POR SERVICIOS EXTRAORDINARIOS		10.409,49	10.409,49
16000 SEGURIDAD SOCIAL		126.196,64	126.196,64
20200 ARRENDAMIENTOS DE EDIFICIOS	5,93	882,35-	876,42-
20400 ARRENDAMIENTOS DE MATERIAL DE TRANSPORTE		15.000,00	15.000,00
21200 EDIFICIOS		23.111,22-	23.111,22-
21201 OTRAS CONSTRUCCIONES		2.181,00	2.181,00
21300 MAQUINARIA		4.821,99	4.821,99





21301 INSTALACIONES	809,06	29.763,45	30.572,51
21302 UTILLAJE		103,85	103,85
21400 ELEMENTOS DE TRANSPORTE		251,00	251,00
21500 MOBILIARIO Y ENSERES		7.268,00	7.268,00
21600 EQUIPOS PARA PROCESOS DE INFORMACIÓN	2.110,84	2.760,31-	649,47-
21900 OTRO INMOVILIZADO MATERIAL		74,00	74,00
22000 ORDINARIO NO INVENTARIABLE		161,08-	161,08-
22001 PRENSA, REVISTAS, LIBROS Y OTRAS PUBLICACIONES			
22002 MATERIAL INFORMÁTICO NO INVENTARIABLE		417,70	417,70
22100 ENERGÍA ELÉCTRICA	75.694,64	20.000,00	95.694,64
22101 AGUA		3.136,60	3.136,60
22103 COMBUSTIBLE Y CARBURANTES PARA AUTOMOCION	21.347,24	0,47	21.347,71
22104 VESTUARIO		490,33-	490,33-
22105 PRODUCTOS ALIMENTICIOS			
22109 OTROS SUMINISTROS		2.045,46-	2.045,46-
22200 TELEFÓNICAS			
22201 POSTALES Y TELEGRÁFICAS	64.797,35	6.000,00	70.797,35
22202 TÉLEX Y TELEFAX			
22203 INFORMÁTICAS			
22209 OTRAS COMUNICACIONES			
22300 TRANSPORTES		738,10-	738,10-
22401 DE EDIFICIOS Y LOCALES			
22409 DE OTROS RIESGOS			
22500 ESTATALES		112,50-	112,50-





22501 AUTONÓMICOS		17,30-	17,30-
22502 LOCALES		85,00	85,00
22601 ATENCIONES PROTOCOLARIAS Y REPRESENTATIVAS		1.440,00	1.440,00
22603 JURÍDICOS, CONTENCIOSOS		2.430,00-	2.430,00-
22605 REMUNERACIONES A AGENTES MEDIADORES INDEPENDIENTES		16.090,77	16.090,77
22606 REUNIONES, CONFERENCIAS Y CURSOS		1.370,52	1.370,52
22609 OTROS GASTOS DIVERSOS			
22700 LIMPIEZA Y ASEO	0,02	14.436,90	14.436,92
22704 CUSTODIA, DEPÓSITO Y ALMACENAJE		428,00	428,00
22707 ESTUDIOS Y TRAB.TECN. INFORMATIC.YPROCESO DE DATOS		14.276,00	14.276,00
22709 OTROS	13.138,17	841,87-	12.296,30
23001 REEMBOLSO DE GASTOS DE ALTOS CARGOS		1.314,38	1.314,38
23002 DEL PERSONAL		2.880,00	2.880,00
23101 DE ALTOS CARGOS		2.315,25	2.315,25
23102 DEL PERSONAL		5.026,07	5.026,07
35000 INTERESES DE DEMORA			
35900 OTROS GASTOS FINANCIEROS		200,00	200,00
42000 A LA ADMINISTRACIÓN GRAL.DE LA COMUNIDAD AUTÓNOMA			
43107 A LA FUNDACIÓN MURCIANA TUTELA Y DEF.JUDIC.ADULTOS		2.884,00	2.884,00
62100 EDIFICIOS		1.000,00	1.000,00
62600 MOBILIARIO Y ENSERES		278,78-	278,78-
63100 EDIFICIOS		65,35-	65,35-
63600 MOBILIARIO Y ENSERES		481,92	481,92
73107 A LA FUNDACIÓN MURCIANA TUTELA Y DEF.JUDIC.ADULTOS			





84100 FIANZAS		1.350,00	1.350,00
* 311B DIRECCIÓN Y SERVICIOS GENERALES DEL IMAS	177.903,25	361.052,06	538.955,31
** 5101 DIRECCIÓN Y GERENCIA DEL IMAS	177.903,25	361.052,06	538.955,31
12000 SUELDO			
12001 TRIENIOS			
12002 COMPLEMENTO DE DESTINO			
12003 COMPLEMENTO ESPECÍFICO DEL PUESTO DE TRABAJO			
12005 OTRAS REMUNERACIONES			
12007 COMPLEMENTO DE CARRERA			
12100 SUELDO			
12101 TRIENIOS			
12102 COMPLEMENTO DE DESTINO			
12103 COMPLEMENTO ESPECÍFICO DEL PUESTO DE TRABAJO			
12105 OTRAS REMUNERACIONES			
12400 SUELDO			
12401 TRIENIOS			
12402 COMPLEMENTO DE DESTINO			
12403 COMPLEMENTO ESPECIFICO DEL PUESTO DE TRABAJO			
12405 OTRAS REMUNERACIONES			
15100 GRATIFICACIONES POR SERVICIOS EXTRAORDINARIOS			
16000 SEGURIDAD SOCIAL		276.156,70-	276.156,70-
21301 INSTALACIONES			
21302 UTILLAJE			
22000 ORDINARIO NO INVENTARIABLE			





22002 MATERIAL INFORMÁTICO NO INVENTARIABLE			
22100 ENERGÍA ELÉCTRICA			
22101 AGUA			
22102 GAS			
22105 PRODUCTOS ALIMENTICIOS			
22109 OTROS SUMINISTROS			
22609 OTROS GASTOS DIVERSOS			
22700 LIMPIEZA Y ASEO			
22701 SEGURIDAD			
22709 OTROS			
26006 PRESTACIÓN DE SERVICIOS DE ESTANCIAS DIURNAS			
26007 PRESTACIÓN SERVICIOS A ENFERMOS MENTALES CRÓNICOS			
26008 PROYECTO VIVIENDAS TUTELADAS			
48114 PRESTACIONES ECONOMICAS LEY DE DEPENDENCIA			
* 313B PERSONAS CON TRASTORNO MENTAL Y OTROS COLECTIVOS		276.156,70-	276.156,70-
10000 RETRIBUCIONES BÁSICAS		56,62	56,62
10001 OTRAS REMUNERACIONES		103,18	103,18
12000 SUELDO		57.369,06	57.369,06
12001 TRIENIOS		60.965,58	60.965,58
12002 COMPLEMENTO DE DESTINO		24.570,65	24.570,65
12003 COMPLEMENTO ESPECÍFICO DEL PUESTO DE TRABAJO		35.027,93	35.027,93
12004 COMPLEMENTOS PERSONALES Y TRANSITORIOS		1.649,00	1.649,00
12005 OTRAS REMUNERACIONES		22.209,82-	22.209,82-
12007 COMPLEMENTO DE CARRERA		23.356,93-	23.356,93-





CUENTAS ANUALES 2020

12100 SUELDO		29.424,60	29.424,60
12101 TRIENIOS		420,17	420,17
12102 COMPLEMENTO DE DESTINO		26.845,14	26.845,14
12103 COMPLEMENTO ESPECÍFICO DEL PUESTO DE TRABAJO		26.888,81	26.888,81
12105 OTRAS REMUNERACIONES		8.924,23	8.924,23
12107 COMPLEMENTO DE CARRERA		1.733,88-	1.733,88-
12400 SUELDO		16.698,08	16.698,08
12401 TRIENIOS		1.073,73	1.073,73
12402 COMPLEMENTO DE DESTINO		48.762,19	48.762,19
12403 COMPLEMENTO ESPECIFICO DEL PUESTO DE TRABAJO		12.746,33-	12.746,33-
12405 OTRAS REMUNERACIONES		18.174,22-	18.174,22-
12407 COMPLEMENTO DE CARRERA		128,34-	128,34-
13100 SALARIOS		1,00	1,00
13102 COMPLEMENTO DE PUESTO DE TRABAJO		156,00	156,00
13103 OTRAS REMUNERACIONES		71,00	71,00
15100 GRATIFICACIONES POR SERVICIOS EXTRAORDINARIOS		343,19	343,19
16000 SEGURIDAD SOCIAL		42.450,60	42.450,60
20200 ARRENDAMIENTOS DE EDIFICIOS		6.600,00	6.600,00
20300 ARRENDAMIENTOS DE MAQUINARIA		762,30-	762,30-
20800 ARRENDAMIENTOS DE OTRO INMOVILIZADO MATERIAL		13.128,00	13.128,00
21200 EDIFICIOS		31.345,37	31.345,37
21201 OTRAS CONSTRUCCIONES		13.483,00	13.483,00
21300 MAQUINARIA		40.462,07	40.462,07
21301 INSTALACIONES	4.793,41	55.284,86-	50.491,45-





21302 UTILLAJE		6.884,96-	6.884,96-
21400 ELEMENTOS DE TRANSPORTE		3.280,14-	3.280,14-
21500 MOBILIARIO Y ENSERES		14.355,64	14.355,64
22000 ORDINARIO NO INVENTARIABLE		2.094,15-	2.094,15-
22001 PRENSA, REVISTAS, LIBROS Y OTRAS PUBLICACIONES		818,17	818,17
22002 MATERIAL INFORMÁTICO NO INVENTARIABLE		4.195,17	4.195,17
22100 ENERGÍA ELÉCTRICA	116.613,11	146.105,20	262.718,31
22101 AGUA		38.501,87	38.501,87
22102 GAS	42.620,08	16.270,84-	26.349,24
22103 COMBUSTIBLE Y CARBURANTES PARA AUTOMOCION		9.611,00	9.611,00
22104 VESTUARIO		43.622,55	43.622,55
22105 PRODUCTOS ALIMENTICIOS	83.846,79	288.754,87	372.601,66
22106 PRODUCTOS FARMACÉUTICOS Y MATERIAL SANITARIO		175.235,86-	175.235,86-
22107 COMBUSTIBLE Y CARBURANTES CALEFACCION Y OTROS USOS		19.964,94	19.964,94
22109 OTROS SUMINISTROS		416.546,75-	416.546,75-
22200 TELEFÓNICAS		39.984,00	39.984,00
22201 POSTALES Y TELEGRÁFICAS		67.883,00	67.883,00
22300 TRANSPORTES	51.306,57	175.444,20	226.750,77
22409 DE OTROS RIESGOS		60,00	60,00
22501 AUTONÓMICOS		13,00	13,00
22502 LOCALES		66,67-	66,67-
22601 ATENCIONES PROTOCOLARIAS Y REPRESENTATIVAS		465,00	465,00
22603 JURÍDICOS, CONTENCIOSOS			
22606 REUNIONES, CONFERENCIAS Y CURSOS		517,04-	517,04-





22609 OTROS GASTOS DIVERSOS		35.078,34	35.078,34
22700 LIMPIEZA Y ASEO	40.572,21	9.826,36	50.398,57
22701 SEGURIDAD	16.842,77	164.030,14	180.872,91
22706 ESTUDIOS Y TRABAJOS TÉCNICOS		199.219,00	199.219,00
22707 ESTUDIOS Y TRAB.TECN. INFORMATIC.YPROCESO DE DATOS		23.233,21-	23.233,21-
22709 OTROS	1.458,94	69.443,24-	67.984,30-
23001 REEMBOLSO DE GASTOS DE ALTOS CARGOS		1.936,00	1.936,00
23002 DEL PERSONAL		2.359,00	2.359,00
23101 DE ALTOS CARGOS		3.944,35	3.944,35
23102 DEL PERSONAL		5.790,21	5.790,21
26001 PRESTACIÓN DE SERVICIOS A PERSONAS DISCAPACITADAS	176.903,93	390.827,21	567.731,14
26006 PRESTACIÓN DE SERVICIOS DE ESTANCIAS DIURNAS	455.282,71	232.342,63	687.625,34
26007 PRESTACIÓN SERVICIOS A ENFERMOS MENTALES CRÓNICOS	83.227,57	487.092,46-	403.864,89-
26008 PROYECTO VIVIENDAS TUTELADAS	77.697,30	29.139,76	106.837,06
46105 ATENCION DE PERSONAS CON DISCAPACIDAD		166.904,62	166.904,62
47199 OTRAS ACTUACIONES MAT.DE PROTECCION Y PROM.SOCIAL			
48102 COLECTIVOS DESFAVOREC. O CON RIESGO EXCLUS.SOCIAL			
48105 ATENCION A PERSONAS CON DISCAPACIDAD		17.597,18	17.597,18
48114 PRESTACIONES ECONOMICAS LEY DE DEPENDENCIA		34.057,91	34.057,91
62100 EDIFICIOS		93.477,80	93.477,80
62400 UTILLAJE		1.171,15	1.171,15
62600 MOBILIARIO Y ENSERES		91.499,11-	91.499,11-
62700 EQUIPOS PARA PROCESOS DE INFORMACIÓN	17.820,50	6.179,58	24.000,08
62900 OTROS ACTIVOS MATERIALES		570,59-	570,59-





63100 EDIFICIOS		59.061,99	59.061,99
63600 MOBILIARIO Y ENSERES		43.553,89-	43.553,89-
64500 APLICACIONES INFORMÁTICAS		7.300,00	7.300,00
76101 INVERSIONES CENTROS Y RESID.PERS. CON DISCAPACIDAD		24.372,35	24.372,35
77199 OTRAS INVER.MAT.PROTECCION Y PROMOCION SOCIAL		0,01	0,01
78101 INVERSIONES EN CENTROS Y RESIDENCIAS DE P.C.D.		4.939,72	4.939,72
* 313F PERSONAS CON DISCAPACIDAD Y OTROS COLECTIVOS	1.168.985,89	1.355.467,53	2.524.453,42
12000 SUELDO		6.646,18	6.646,18
12001 TRIENIOS		2.145,49	2.145,49
12002 COMPLEMENTO DE DESTINO		1.164,24	1.164,24
12003 COMPLEMENTO ESPECÍFICO DEL PUESTO DE TRABAJO		2.502,27	2.502,27
12005 OTRAS REMUNERACIONES		246,82	246,82
12007 COMPLEMENTO DE CARRERA		141,98	141,98
12100 SUELDO		1.235,56	1.235,56
12101 TRIENIOS		501,00	501,00
12102 COMPLEMENTO DE DESTINO		971,48	971,48
12103 COMPLEMENTO ESPECÍFICO DEL PUESTO DE TRABAJO		740,42	740,42
12105 OTRAS REMUNERACIONES		465,86	465,86
12400 SUELDO		1.947,00	1.947,00
12401 TRIENIOS		1,00	1,00
12402 COMPLEMENTO DE DESTINO		923,00	923,00
12403 COMPLEMENTO ESPECIFICO DEL PUESTO DE TRABAJO		907,00	907,00
12405 OTRAS REMUNERACIONES		514,00	514,00
15100 GRATIFICACIONES POR SERVICIOS EXTRAORDINARIOS		3.953,42	3.953,42





16000 SEGURIDAD SOCIAL			12.673,42	12.673,42
21200 EDIFICIOS			1.391,02-	1.391,02-
21201 OTRAS CONSTRUCCIONES			81,00	81,00
21300 MAQUINARIA			2.125,51	2.125,51
21301 INSTALACIONES	308,77		10.013,79	10.322,56
21302 UTILLAJE			81,00	81,00
21400 ELEMENTOS DE TRANSPORTE			41,00	41,00
21500 MOBILIARIO Y ENSERES			857,00	857,00
22000 ORDINARIO NO INVENTARIABLE			540,15	540,15
22001 PRENSA, REVISTAS, LIBROS Y OTRAS PUBLICACIONES			210,00	210,00
22002 MATERIAL INFORMÁTICO NO INVENTARIABLE			89,00	89,00
22100 ENERGÍA ELÉCTRICA	33.855,42		5.791,59-	28.063,83
22101 AGUA	833,90		2.341,81-	1.507,91-
22102 GAS	843,08		404,99	1.248,07
22104 VESTUARIO			416,43	416,43
22105 PRODUCTOS ALIMENTICIOS			475,00	475,00
22107 COMBUSTIBLE Y CARBURANTES CALEFACCION Y OTROS USOS			3.371,00-	3.371,00-
22109 OTROS SUMINISTROS			23.582,19	23.582,19
22200 TELEFÓNICAS			628,70	628,70
22201 POSTALES Y TELEGRÁFICAS			480,00	480,00
22300 TRANSPORTES			19,00	19,00
22501 AUTONÓMICOS			5,00	5,00
22609 OTROS GASTOS DIVERSOS			257,00	257,00
22700 LIMPIEZA Y ASEO	1.585,23		19.671,53	21.256,76





CUENTAS ANUALES 2020

22701 SEGURIDAD	0,02	4.962,36-	4.962,34-
22709 OTROS	980,55		980,55
23102 DEL PERSONAL		520,00	520,00
62600 MOBILIARIO Y ENSERES		0,01	0,01
63000 TERRENOS Y BIENES NATURALES		1.980,36	1.980,36
63100 EDIFICIOS		7.846,19	7.846,19
63600 MOBILIARIO Y ENSERES		2.463,20	2.463,20
* 313H TURISMO SOCIAL	38.406,97	92.610,41	131.017,38
** 5102 D.G.PERSONAS CON DISCAPACIDAD	1.207.392,86	1.171.921,24	2.379.314,10
10000 RETRIBUCIONES BÁSICAS		1.597,29	1.597,29
10001 OTRAS REMUNERACIONES		3.516,52	3.516,52
12000 SUELDO		118.767,14	118.767,14
12001 TRIENIOS		44.632,80	44.632,80
12002 COMPLEMENTO DE DESTINO		47.084,98	47.084,98
12003 COMPLEMENTO ESPECÍFICO DEL PUESTO DE TRABAJO		46.383,28	46.383,28
12004 COMPLEMENTOS PERSONALES Y TRANSITORIOS		458,44	458,44
12005 OTRAS REMUNERACIONES		40.340,20-	40.340,20-
12007 COMPLEMENTO DE CARRERA		39.554,67-	39.554,67-
12100 SUELDO		17.271,03	17.271,03
12101 TRIENIOS		1.845,39	1.845,39
12102 COMPLEMENTO DE DESTINO		28.015,21	28.015,21
12103 COMPLEMENTO ESPECÍFICO DEL PUESTO DE TRABAJO		57.623,74	57.623,74
12105 OTRAS REMUNERACIONES		6.506,15	6.506,15
12107 COMPLEMENTO DE CARRERA		1.410,84-	1.410,84-





12400 SUELDO		251.271,81	251.271,81
12401 TRIENIOS		1.416,59	1.416,59
12402 COMPLEMENTO DE DESTINO		156.533,46	156.533,46
12403 COMPLEMENTO ESPECIFICO DEL PUESTO DE TRABAJO		114.668,82	114.668,82
12405 OTRAS REMUNERACIONES		51.450,02	51.450,02
12407 COMPLEMENTO DE CARRERA		183,76-	183,76-
13100 SALARIOS	65,49	9.311,46	9.376,95
13101 ANTIGÜEDAD	65,68	389,69	455,37
13102 COMPLEMENTO DE PUESTO DE TRABAJO	51,02	101,06-	50,04-
13103 OTRAS REMUNERACIONES	4.982,40	4.982,40-	
15100 GRATIFICACIONES POR SERVICIOS EXTRAORDINARIOS		991,07	991,07
16000 SEGURIDAD SOCIAL		58.052,43-	58.052,43-
21200 EDIFICIOS		119.492,22	119.492,22
21201 OTRAS CONSTRUCCIONES		4.135,28	4.135,28
21300 MAQUINARIA		4.527,08-	4.527,08-
21301 INSTALACIONES	9.453,17	26.278,88-	16.825,71-
21302 UTILLAJE	2.475,66	11.246,53-	8.770,87-
21400 ELEMENTOS DE TRANSPORTE		2.467,49	2.467,49
21500 MOBILIARIO Y ENSERES		20.721,50	20.721,50
22000 ORDINARIO NO INVENTARIABLE		1.563,65-	1.563,65-
22001 PRENSA, REVISTAS, LIBROS Y OTRAS PUBLICACIONES		8.915,36-	8.915,36-
22002 MATERIAL INFORMÁTICO NO INVENTARIABLE		5.622,89	5.622,89
22100 ENERGÍA ELÉCTRICA	646.127,31	73.650,73-	572.476,58
22101 AGUA		39.871,69	39.871,69





22102 GAS	89.218,55	10.655,68-	78.562,87
22103 COMBUSTIBLE Y CARBURANTES PARA AUTOMOCION		95,00	95,00
22104 VESTUARIO		34.331,63	34.331,63
22105 PRODUCTOS ALIMENTICIOS	99.907,48	721.175,62	821.083,10
22106 PRODUCTOS FARMACÉUTICOS Y MATERIAL SANITARIO		55.300,90-	55.300,90-
22107 COMBUSTIBLE Y CARBURANTES CALEFACCION Y OTROS USOS		37.672,09	37.672,09
22109 OTROS SUMINISTROS		1.136.701,18-	1.136.701,18-
22200 TELEFÓNICAS		52.864,70	52.864,70
22201 POSTALES Y TELEGRÁFICAS		21.590,00	21.590,00
22202 TÉLEX Y TELEFAX		485,00	485,00
22209 OTRAS COMUNICACIONES		523,00	523,00
22300 TRANSPORTES		616.965,00	616.965,00
22409 DE OTROS RIESGOS		95,00	95,00
22500 ESTATALES		50,00	50,00
22501 AUTONÓMICOS		55,00	55,00
22502 LOCALES		728,25-	728,25-
22601 ATENCIONES PROTOCOLARIAS Y REPRESENTATIVAS		500,00	500,00
22602 PUBLICIDAD Y PROPAGANDA		786,50-	786,50-
22603 JURÍDICOS, CONTENCIOSOS		3,00	3,00
22606 REUNIONES, CONFERENCIAS Y CURSOS		465,50	465,50
22609 OTROS GASTOS DIVERSOS		14.199,56	14.199,56
22700 LIMPIEZA Y ASEO	356.771,81	368.171,99	724.943,80
22701 SEGURIDAD	59.329,78	30.886,27	90.216,05
22704 CUSTODIA, DEPÓSITO Y ALMACENAJE		95,00	95,00





22706 ESTUDIOS Y TRABAJOS TÉCNICOS		23.935,00	23.935,00
22707 ESTUDIOS Y TRAB.TECN. INFORMATIC.YPROCESO DE DATOS		22.952,49-	22.952,49-
22709 OTROS	2.310,29	18.224,93-	15.914,64-
23001 REEMBOLSO DE GASTOS DE ALTOS CARGOS		2.911,79	2.911,79
23002 DEL PERSONAL		1.290,00	1.290,00
23101 DE ALTOS CARGOS		4.000,00	4.000,00
23102 DEL PERSONAL		4.654,40	4.654,40
26002 PRESTACIÓN DE SERVICIOS A MAYORES	379.794,61	247.971,25-	131.823,36
26006 PRESTACIÓN DE SERVICIOS DE ESTANCIAS DIURNAS	198.124,18	268.388,02	466.512,20
26009 PRESTACION DE OTROS SERVICIOS SOCIALES	259.437,21	582.416,37	841.853,58
35000 INTERESES DE DEMORA		878,68	878,68
46104 ATENCION DE PERSONAS MAYORES		5.806,00	5.806,00
47199 OTRAS ACTUACIONES MAT.DE PROTECCION Y PROM.SOCIAL		6.867,00	6.867,00
48104 ATENCION DE PERSONAS MAYORES		6.273,00	6.273,00
48114 PRESTACIONES ECONOMICAS LEY DE DEPENDENCIA		135.730,60	135.730,60
62100 EDIFICIOS	36.049,74	189.446,74	225.496,48
62200 INSTALACIONES TÉCNICAS		5.186,54-	5.186,54-
62400 UTILLAJE		1.474,51-	1.474,51-
62600 MOBILIARIO Y ENSERES		88.039,05-	88.039,05-
62700 EQUIPOS PARA PROCESOS DE INFORMACIÓN		2.580,23-	2.580,23-
63100 EDIFICIOS		6.103,35	6.103,35
63101 OTRAS CONSTRUCCIONES		568,28	568,28
63200 INSTALACIONES TÉCNICAS		8.130,15	8.130,15
63600 MOBILIARIO Y ENSERES			





* 313G PERSONAS MAYORES	2.144.164,38	2.438.259,60	4.582.423,98
** 5103 D.G.PERSONAS MAYORES	2.144.164,38	2.438.259,60	4.582.423,98
12000 SUELDO		12.516,56	12.516,56
12001 TRIENIOS		12.508,80	12.508,80
12002 COMPLEMENTO DE DESTINO		10.526,05	10.526,05
12003 COMPLEMENTO ESPECÍFICO DEL PUESTO DE TRABAJO		10.797,12	10.797,12
12005 OTRAS REMUNERACIONES		7.918,02	7.918,02
12007 COMPLEMENTO DE CARRERA		4.239,63-	4.239,63-
12100 SUELDO		10.785,08	10.785,08
12101 TRIENIOS		60,16	60,16
12102 COMPLEMENTO DE DESTINO		3.133,33	3.133,33
12103 COMPLEMENTO ESPECÍFICO DEL PUESTO DE TRABAJO		1.002,16	1.002,16
12105 OTRAS REMUNERACIONES		605,33-	605,33-
12107 COMPLEMENTO DE CARRERA		471,06	471,06
12400 SUELDO			
12401 TRIENIOS		3.384,00	3.384,00
12402 COMPLEMENTO DE DESTINO			
12403 COMPLEMENTO ESPECIFICO DEL PUESTO DE TRABAJO		584,88	584,88
12405 OTRAS REMUNERACIONES		170,24	170,24
16000 SEGURIDAD SOCIAL		112.699,67	112.699,67
21200 EDIFICIOS		6.239,30-	6.239,30-
21201 OTRAS CONSTRUCCIONES		801,00	801,00
21300 MAQUINARIA		2.942,00	2.942,00
21301 INSTALACIONES	452,73	7.126,93	7.579,66





21302 UTILLAJE		5.088,00	5.088,00
21400 ELEMENTOS DE TRANSPORTE		45,00	45,00
21500 MOBILIARIO Y ENSERES		747,61	747,61
21600 EQUIPOS PARA PROCESOS DE INFORMACIÓN		2.748,73-	2.748,73-
22000 ORDINARIO NO INVENTARIABLE		39.381,06	39.381,06
22001 PRENSA, REVISTAS, LIBROS Y OTRAS PUBLICACIONES			
22002 MATERIAL INFORMÁTICO NO INVENTARIABLE		200,86-	200,86-
22100 ENERGÍA ELÉCTRICA	35.093,83		35.093,83
22101 AGUA		1.881,39-	1.881,39-
22104 VESTUARIO			
22106 PRODUCTOS FARMACÉUTICOS Y MATERIAL SANITARIO		653,00-	653,00-
22107 COMBUSTIBLE Y CARBURANTES CALEFACCION Y OTROS USOS			
22109 OTROS SUMINISTROS		3.290,54-	3.290,54-
22200 TELEFÓNICAS			
22201 POSTALES Y TELEGRÁFICAS	133.810,90	22.229,05-	111.581,85
22300 TRANSPORTES			
22501 AUTONÓMICOS			
22606 REUNIONES, CONFERENCIAS Y CURSOS		18,00	18,00
22609 OTROS GASTOS DIVERSOS		363,00	363,00
22700 LIMPIEZA Y ASEO	0,01	7.538,90	7.538,91
22701 SEGURIDAD		1.524,60-	1.524,60-
22706 ESTUDIOS Y TRABAJOS TÉCNICOS		86,00	86,00
22707 ESTUDIOS Y TRAB.TECN. INFORMATIC.YPROCESO DE DATOS		4.235,00-	4.235,00-
22709 OTROS		15.135,05	15.135,05





23002 DEL PERSONAL		506,00	506,00
23102 DEL PERSONAL		769,00	769,00
62600 MOBILIARIO Y ENSERES		1.712,00	1.712,00
62700 EQUIPOS PARA PROCESOS DE INFORMACIÓN		1.420,00	1.420,00
63600 MOBILIARIO Y ENSERES		5,83	5,83
* 313N VALORACIÓN Y DIAGNÓSTICO	169.357,47	222.395,08	391.752,55
12000 SUELDO		6.594,21	6.594,21
12001 TRIENIOS		4.855,75	4.855,75
12002 COMPLEMENTO DE DESTINO		5.517,82	5.517,82
12003 COMPLEMENTO ESPECÍFICO DEL PUESTO DE TRABAJO		12.244,40	12.244,40
12005 OTRAS REMUNERACIONES		204,20	204,20
12007 COMPLEMENTO DE CARRERA		2.372,92-	2.372,92-
12100 SUELDO		1.713,49	1.713,49
12101 TRIENIOS		394,66	394,66
12102 COMPLEMENTO DE DESTINO		224,75-	224,75-
12103 COMPLEMENTO ESPECÍFICO DEL PUESTO DE TRABAJO		2.908,69	2.908,69
12105 OTRAS REMUNERACIONES		184,53	184,53
12400 SUELDO		20.225,75	20.225,75
12401 TRIENIOS		573,24	573,24
12402 COMPLEMENTO DE DESTINO		9.767,17	9.767,17
12403 COMPLEMENTO ESPECIFICO DEL PUESTO DE TRABAJO		10.121,40	10.121,40
12405 OTRAS REMUNERACIONES		2.084,68	2.084,68
16000 SEGURIDAD SOCIAL		14.022,73	14.022,73
20200 ARRENDAMIENTOS DE EDIFICIOS		772,84	772,84





21200 EDIFICIOS		2.504,56	2.504,56
21201 OTRAS CONSTRUCCIONES		2.545,00	2.545,00
21300 MAQUINARIA		2.182,00	2.182,00
21301 INSTALACIONES	417,27	1.858,86	2.276,13
21302 UTILLAJE		658,00	658,00
21400 ELEMENTOS DE TRANSPORTE		74,00	74,00
21500 MOBILIARIO Y ENSERES		727,00	727,00
22000 ORDINARIO NO INVENTARIABLE		15.050,67	15.050,67
22001 PRENSA, REVISTAS, LIBROS Y OTRAS PUBLICACIONES			
22002 MATERIAL INFORMÁTICO NO INVENTARIABLE			
22100 ENERGÍA ELÉCTRICA	36.482,15		36.482,15
22101 AGUA		1.466,60-	1.466,60-
22104 VESTUARIO			
22106 PRODUCTOS FARMACÉUTICOS Y MATERIAL SANITARIO		5.382,40	5.382,40
22109 OTROS SUMINISTROS		197,17	197,17
22201 POSTALES Y TELEGRÁFICAS	343.533,41		343.533,41
22300 TRANSPORTES			
22500 ESTATALES			
22501 AUTONÓMICOS			
22606 REUNIONES, CONFERENCIAS Y CURSOS		23,00	23,00
22609 OTROS GASTOS DIVERSOS		278,11	278,11
22700 LIMPIEZA Y ASEO		948,09	948,09
22706 ESTUDIOS Y TRABAJOS TÉCNICOS		86,00	86,00
22709 OTROS		594,63	594,63





23002 DEL PERSONAL		576,00	576,00
23102 DEL PERSONAL		1.000,00	1.000,00
62600 MOBILIARIO Y ENSERES		240,00	240,00
62700 EQUIPOS PARA PROCESOS DE INFORMACIÓN	17.820,50	1.242,16	19.062,66
* 3130 RECONOCIMIENTO DERECHO PRESTAC.MATERIA DEPENDENCIA	398.253,33	124.288,94	522.542,27
10000 RETRIBUCIONES BÁSICAS		9.170,38	9.170,38
10001 OTRAS REMUNERACIONES		15.003,18	15.003,18
12000 SUELDO		19.505,04	19.505,04
12001 TRIENIOS		5.681,82	5.681,82
12002 COMPLEMENTO DE DESTINO		8.500,51	8.500,51
12003 COMPLEMENTO ESPECÍFICO DEL PUESTO DE TRABAJO		12.097,42	12.097,42
12005 OTRAS REMUNERACIONES		2.129,92-	2.129,92-
12007 COMPLEMENTO DE CARRERA		5.163,21-	5.163,21-
12100 SUELDO		5.304,65	5.304,65
12101 TRIENIOS		34,81	34,81
12102 COMPLEMENTO DE DESTINO		746,20	746,20
12103 COMPLEMENTO ESPECÍFICO DEL PUESTO DE TRABAJO		4.384,02-	4.384,02-
12105 OTRAS REMUNERACIONES		1.729,12	1.729,12
12107 COMPLEMENTO DE CARRERA		181,22-	181,22-
16000 SEGURIDAD SOCIAL		59.450,55	59.450,55
21200 EDIFICIOS		8.276,50	8.276,50
21201 OTRAS CONSTRUCCIONES		81,00	81,00
21300 MAQUINARIA		1.615,00	1.615,00
21301 INSTALACIONES	475,09	6.278,27-	5.803,18-





21302 UTILLAJE		81,00	81,00
21400 ELEMENTOS DE TRANSPORTE		162,00	162,00
21500 MOBILIARIO Y ENSERES		444,00	444,00
21600 EQUIPOS PARA PROCESOS DE INFORMACIÓN		2.443,51-	2.443,51-
22000 ORDINARIO NO INVENTARIABLE		1.428,08-	1.428,08-
22001 PRENSA, REVISTAS, LIBROS Y OTRAS PUBLICACIONES			
22002 MATERIAL INFORMÁTICO NO INVENTARIABLE			
22100 ENERGÍA ELÉCTRICA	24.990,18		24.990,18
22101 AGUA		1.453,45-	1.453,45-
22104 VESTUARIO			
22105 PRODUCTOS ALIMENTICIOS			
22106 PRODUCTOS FARMACÉUTICOS Y MATERIAL SANITARIO		5.950,50-	5.950,50-
22109 OTROS SUMINISTROS		22.469,18	22.469,18
22200 TELEFÓNICAS			
22201 POSTALES Y TELEGRÁFICAS	36.647,46		36.647,46
22209 OTRAS COMUNICACIONES			
22300 TRANSPORTES			
22500 ESTATALES			
22501 AUTONÓMICOS			
22601 ATENCIONES PROTOCOLARIAS Y REPRESENTATIVAS		733,60	733,60
22603 JURÍDICOS, CONTENCIOSOS		661,39-	661,39-
22606 REUNIONES, CONFERENCIAS Y CURSOS		250,00	250,00
22609 OTROS GASTOS DIVERSOS		2.936,70	2.936,70
22700 LIMPIEZA Y ASEO		4.030,94	4.030,94





22701 SEGURIDAD		95,00	95,00
22703 POSTALES		1.661,00	1.661,00
22706 ESTUDIOS Y TRABAJOS TÉCNICOS	0,01	37.766,25	37.766,26
22707 ESTUDIOS Y TRAB.TECN. INFORMATIC.YPROCESO DE DATOS		8.914,45-	8.914,45-
22709 OTROS		3.228,69	3.228,69
23001 REEMBOLSO DE GASTOS DE ALTOS CARGOS		3.200,00	3.200,00
23002 DEL PERSONAL		320,00	320,00
23101 DE ALTOS CARGOS		4.000,00	4.000,00
23102 DEL PERSONAL		800,00	800,00
35000 INTERESES DE DEMORA		9.585,10	9.585,10
46102 COLECTIVOS DESFAVOR. O CON RIESGO EXCLUSION SOCIAL		0,02	0,02
48100 PENSIONES DEL FONDO ASISTENCIAL		7.942,78	7.942,78
48101 PRESTACIONES Y AYUDAS DE PROTEC.E INSERCION SOCIAL		4.459,90	4.459,90
48114 PRESTACIONES ECONOMICAS LEY DE DEPENDENCIA		261.857,17	261.857,17
48115 RENTA BASICA DE INSERCION		118.473,27	118.473,27
48199 OTRAS ACTUAC.MAT.DE PROTECCION Y PROMOCION SOCIAL		11.069,99	11.069,99
48502 ACTUACIONES DE EMPLEO COLECTIVOS DESFAVORECIDOS		420.867,19	420.867,19
62600 MOBILIARIO Y ENSERES		3.902,62	3.902,62
63100 EDIFICIOS		8.143,49	8.143,49
63200 INSTALACIONES TÉCNICAS		4.757,72-	4.757,72-
63600 MOBILIARIO Y ENSERES			
64500 APLICACIONES INFORMÁTICAS		200.000,00	200.000,00
78199 OTRAS INVER.MAT.DE PROTECCION Y PROMOCION SOCIAL		0,85	0,85
* 314C PENSIONES, AYUDAS Y SUBVENCIONES	62.112,74	1.231.931,18	1.294.043,92



30/04/2021 14:19:46 CERÓN GÓMEZ, JOSÉ Este es una copia auténtica imprimible de un documento electrónico administrativo archivado por la Comunidad Autónoma de Murcia, según artículo 27.3.c) de la Ley 39/2015. Los firmantes y las fechas de firma se muestran en los recuadros. Su autenticidad puede ser contrastada accediendo a la siguiente dirección: https://sede.carm.es/verificardocumentos e introduciendo el código seguro de verificación (CSV) CARM-67d0c18b-a9ae-42cb-1216-005056966280



Región de Murcia
 Consejería de Mujer, Igualdad,
 LGTBI, Familias y Política Social

CUENTAS ANUALES 2020

IMAS instituto murciano
 de acción social

** 5104 D.G.PENSIONES, VALORACIÓN Y PGMAS INCLUS.	629.723,54	1.578.615,20	2.208.338,74
*** Total	4.159.184,03	5.549.848,10	9.709.032,13

I.M.A.S. - EJERCICIO 2020
LIQUIDACION DEL PRESUPUESTO. PROYECTOS DE INVERSIÓN.
Mes: 1 a 13

EJECUCIÓN DE PROYECTOS DE INVERSIÓN							
PROYECTO	DESCRIPCIÓN	POSIC. PRESUP.	INVERSIÓN TOTAL	INVERSIÓN A 1-ENERO	INVERSIÓN DEL EJERCICIO	COMPROMETIDO EN 2021	COMPROMETIDO EJERC. POSTERIORES
20597	DOTAC.Y EQUI.CENTR.TURISMO SOCIAL IMAS	G/313H/63600	29.550,73	24.370,36	5.180,37		
31202	OBRAS REF.Y ADEC. EN R.P.M DE MURCIA	G/313G/63100	722.773,89	675.409,82	47.364,07		
31202	OBRAS REF.Y ADEC. EN R.P.M DE MURCIA	G/313G/63200	248.677,73	233.207,88	15.469,85		
31268	OBRAS DE REF.Y ADECUAC EN C.O.J.L AMBIT	G/313F/63100	1.038.128,31	994.170,03	43.958,28		
32249	DOT.Y EQUIP.SERVICIOS CENTRALES IMAS	G/311B/62600	401.149,83	400.871,05	278,78		
32249	DOT.Y EQUIP.SERVICIOS CENTR.IMAS	G/311B/63100	7.665,35	0	7.665,35		
32249	DOT.Y EQUIP.SERVICIOS CENTRALES IMAS	G/311B/63600	10.141,91	7.423,83	2.718,08		
32250	DOTAC.Y EQUIP RESIDENCIA LUIS VALENCIANO	G/313F/62600	9.590,00	0	9.590,00		
32250	DOTAC.Y EQUIP RESIDENCIA LUIS	G/313F/63600	16.684,09	0	16.684,09		





	VALENCIANO						
36030	MEJORA INSTALACI. C.O. JULIO LOPEZ AMBIT	G/313F/62100	101.633,92	85.633,92	16.000,00		
36030	MEJORA INSTALACI. C.O. JULIO LOPEZ AMBIT	G/313F/62400	16.326,72	14.649,33	1.677,39		
37439	DOTACION Y EQUIPAMIENTO SERV. GRALES.	G/313G/62100	2.199,78	0	2.199,78		
37439	DOTACION Y EQUIPAMIENTO SERV. GRALES.	G/313G/62600	118.577,16	89.945,51	28.631,65		
37439	DOTACION Y EQUIPAMIENTO SERV. GRALES.	G/313G/62700	55.039,13	52.458,90	2.580,23		
37657	ADEC.EDIF.D.G.PENSIONES,VAL. Y PROG.INCL	G/314C/63100	70.476,41	34.867,54	35.608,87		
37657	ADEC.EDIF.D.G.PENSIONES,VAL. Y PROG.INCL	G/314C/63200	4.757,72	0	4.757,72		
38810	OBRAS REFORMA ADEC.RESID.LUIS VALENCIANO	G/313F/63100	37.316,40	0	37.316,40		
39260	CASAS DEL MAR.DOTACION Y EQUIPAMIENTO	G/313H/62600	37.839,55	36.332,56	1.506,99		
39913	ADECUACIÓN RESID.PER.MAY.S.PEDRO PINATAR	G/313G/62100	251.958,10	213.355,90	38.602,20		
39913	ADECUACIÓN RESID.PER.MAY.S.PEDRO PINATAR	G/313G/62200	65.559,38	61.354,15	4.205,23		
39913	ADECUACIÓN RESID.PER.MAY.S.PEDRO PINATAR	G/313G/63100	683.654,69	678.439,59	5.215,10		
40359	ADEC.RESID.PERS.MAYORES VIRGEN DEL VALLE	G/313G/63101	20.687,79	0	20.687,79		
41667	DOTAC.Y EQUIP.UDAD. DE VALORACIÓN Y DIAG	G/313N/63600	8.433,79	938,96	7.494,83		
42430	OB.R.YADC.RPM LORCA COVID-19	G/313G/63100	45.651,61	0	45.651,61		





43142	EQUIPAM.CTRO OCUPACIONAL DE LOS OLIVOS	G/313F/62400	12.405,48	1.449,02	10.956,46		
43142	EQUIPAM.CTRO OCUPACIONAL DE LOS OLIVOS	G/313F/62600	114.760,74	84.211,68	30.549,06		
43142	EQUIPAM.CTRO OCUPACIONAL DE LOS OLIVOS	G/313F/63600	51.430,45	48.127,15	3.303,30		
43145	EQUIPAMIENTO C.P.D. JULIO LOPEZ AMBIT	G/313F/63600	86.915,64	73.063,02	13.852,62		
43146	EQUIPAMIENTO CENTRO PERS. DISCAP. CHURRA	G/313F/62400	16.103,49	14.908,49	1.195,00		
43146	EQUIPAMIENTO CENTRO PERS. DISCAP. CHURRA	G/313F/62600	73.329,61	34.928,17	38.401,44		
43158	DOTAC.Y EQUIP.RESIDENC.FTE.CUBAS.CARTAG	G/313G/62400	81.946,66	80.472,15	1.474,51		
43158	DOTAC.Y EQUIP.RESIDENC.FTE.CUBAS.CARTAG	G/313G/62600	498.394,42	493.090,99	5.303,43		
43164	EQUIPAMIENTO HPM ARCHENA	G/313G/62600	18.639,76	14.199,06	4.440,70		
43169	EQUIPAMIENTO HPM CARAVACA	G/313G/62600	6.899,88	6.415,88	484		
43169	EQUIPAMIENTO HPM CARAVACA	G/313G/63100	15.574,52	0	15.574,52		
43567	EQUIPAMIENTO HPM YECLA	G/313G/63600	2.702,11	2.072,91	629,2		
43573	OBRAS ADEC.CTROS.VACAC.EL PEÑASCO.ISLA P	G/313H/63000	142.023,64	129.459,00	12.564,64		
43573	OBRAS ADEC.CTROS.VACAC.EL PEÑASCO.ISLA P	G/313H/63100	21.852,60	11.253,00	10.599,60		
43578	OBRAS DE ADECUACION RPM OBISPO J.AZAGRA	G/313G/62100	234.603,03	9.680,00	107.466,70	117.456,33	
43580	DOT. Y EQUIP. RPM V. DEL ROSARIO ALHAMA	G/313G/62600	58.937,97	39.420,55	19.517,42		





44645	DOT.Y EQUIP.SUBD.GRAL.PENSIONES,VALORAC	G/314C/62600	5.909,96	5.089,58	820,38		
44645	DOT.Y EQUIP.SUBD.GRAL.PENSIONES,VALORAC	G/314C/63600	8.071,49	4.823,85	3.247,64		
44649	EQUIPAMIENTO CENTRO OCUPACIONAL CANTERAS	G/313F/62600	73.437,35	52.428,66	21.008,69		
44649	EQUIPAMIENTO CENTRO OCUPACIONAL CANTERAS	G/313F/62900	570,59	0	570,59		
44649	EQUIPAMIENTO CENTRO OCUPACIONAL CANTERAS	G/313F/63600	58.817,30	49.103,42	9.713,88		
45000	EQUIP.C.VALORACIÓN Y TRAMIT.DEPENDENCIA	G/313O/62700	26.220,53	15.283,19	10.937,34		
45001	EQUIP. RESIDENCIA SAN PEDRO DEL PINATAR	G/313G/62600	102.083,96	91.121,36	10.962,60		
45031	EQUIP. C. OCUPAC. G. EXTRAORD. COVID- 19	G/313F/62600	1.949,92	0	1.949,92		
45032	EQUIP.R.P.M. GASTOS EXTRAORD. COVID-19	G/313G/62100	3.915,49	0	3.915,49		
45032	EQUIP.R.P.M. GASTOS EXTRAORD. COVID-19	G/313G/62200	981,31	0	981,31		
45032	EQUIP.R.P.M. GASTOS EXTRAORD. COVID-19	G/313G/62600	23.099,25	0	23.099,25		
45036	DOTAC.Y EQUIP. D. G. PERSONAS CON DISCAP	G/313F/62700	7.259,92	0	7.259,92		
46680	CONSTRUCCION CENTRO SOC. MAYORES MOLINA	G/313G/62100	181,5	0	181,5		





Región de Murcia
Consejería de Mujer, Igualdad,
LGTBI, Familias y Política Social

CUENTAS ANUALES 2020

IMAS instituto murciano
de acción social

6.23.1.2. PRESUPUESTO DE INGRESOS

I.M.A.S. - EJERCICIO 2020

LIQUIDACION DEL PRESUPUESTO DE INGRESOS

Proceso de Gestión de Ingreso Público

A.2) Anulación de Derechos Presupuestarios

Mes: 1 a 13

Clasificación Económica	Anul.liquidaciones	Aplazam. y Fraccion	Devolución ingreso	Total Dchos.Anula.
30216 T172-TASA RECONOCIM.O REVISION GRADO DEP			226,08	226,08
* 302 TASAS S/CONVOCATORIAS,PRUEBAS SELECTIV.,EX			226,08	226,08
31200 PRESTACIONES SOCIALES A PERSONAS MAYORES	5.385,31			5.385,31
* 312 PRESTACIONES SOCIALES	5.385,31			5.385,31
38000 DE EJERCICIOS CERRADOS	54.507,14		369,98	54.877,12
* 380 DE EJERCICIOS CERRADOS	54.507,14		369,98	54.877,12
38100 PAGOS INDEBIDOS	7.510,65			7.510,65
* 381 DEL PRESUPUESTO CORRIENTE	7.510,65			7.510,65
38206 REINTEGROS DEL FONDO SOCIAL EUROPEO	9.149,34			9.149,34
38269 REINTEGROS AYUDAS DE DEPENDENCIA	2.182,09		1.681,04	3.863,13
* 382 DE SUBVENCIONES COFINANCIADAS	11.331,43		1.681,04	13.012,47
39100 RECARGO DE APREMIO POR DEUDAS TRIBUTARIA			85,03	85,03
39101 INTERESES DE DEMORA	5.593,26			5.593,26
* 391 RECARGOS, MULTAS Y COSTAS	5.593,26		85,03	5.678,29





Región de Murcia
Consejería de Mujer, Igualdad,
LGTBI, Familias y Política Social

CUENTAS ANUALES 2020

IMAS instituto murciano
de acción social

39911 USUARIOS CENTROS CONCERTADOS IMAS	3.418,35			3.418,35
* 399 INGRESOS DIVERSOS	3.418,35			3.418,35
42000 PARA GASTOS GENERALES DE FUNCIONAMIENTO	6.636.894,20		5.669.237,52	12.306.131,72
* 420 DE LA CONSEJERÍA A LA QUE ESTÁ ADSCRITO	6.636.894,20		5.669.237,52	12.306.131,72
55000 CESIÓN DE SERVICIOS DE CAFETERÍAS	165,29			165,29
* 550 DE CONCESIONES ADMINISTRATIVAS	165,29			165,29
72000 PARA OPERACIONES DE CAPITAL			42.265,12	42.265,12
* 720 DE LA CONSEJERÍA A LA QUE ESTÁ ADSCRITO			42.265,12	42.265,12
** Total	6.724.805,63		5.713.864,77	12.438.670,40

I.M.A.S. - EJERCICIO 2020
LIQUIDACION DEL PRESUPUESTO DE INGRESOS
Proceso de Gestión de Ingreso Público
B) Recaudación Neta
Mes: 1 a 13

Clasificación Económica	Recaudación Total	Devoluciones Ingreso	Recaudación Neta
30100 T010.-TASA GENERAL DE ADMINISTRACIÓN	231,44		231,44
* 301 TASAS GENERALES DE LA COMUNIDAD AUTÓNOMA	231,44		231,44
30216 T172-TASA RECONOCIM.O REVISION GRADO DEPENDENCIA	61.011,52	226,08	60.785,44
30217 T173-TASA RECONOCIM.O REVISION GRADO DISCAPACIDAD	68.848,16		68.848,16
* 302 TASAS S/CONVOCATORIAS,PRUEBAS SELECTIV.,EXPED.TÍTU	129.859,68	226,08	129.633,60
31200 PRESTACIONES SOCIALES A PERSONAS MAYORES	2.385.012,91		2.385.012,91





CUENTAS ANUALES 2020

31201 PRESTACIONES SOCIALES A PERSONAS CON DISCAPACIDAD	2.121.584,91		2.121.584,91
31202 PRESTACIONES SOCIALES A JÓVENES	6.825,46		6.825,46
* 312 PRESTACIONES SOCIALES	4.513.423,28		4.513.423,28
38000 DE EJERCICIOS CERRADOS	118.021,51	369,98	117.651,53
* 380 DE EJERCICIOS CERRADOS	118.021,51	369,98	117.651,53
38100 PAGOS INDEBIDOS	85.169,32		85.169,32
38101 SEGURIDAD SOCIAL (I.T.)	3.370.040,70		3.370.040,70
* 381 DEL PRESUPUESTO CORRIENTE	3.455.210,02		3.455.210,02
38206 REINTEGROS DEL FONDO SOCIAL EUROPEO	14.696,32		14.696,32
38269 REINTEGROS AYUDAS DE DEPENDENCIA	36.140,03	1.681,04	34.458,99
* 382 DE SUBVENCIONES COFINANCIADAS	50.836,35	1.681,04	49.155,31
39100 RECARGO DE APREMIO POR DEUDAS TRIBUTARIAS	50.766,90	85,03	50.681,87
39101 INTERESES DE DEMORA	4.789,83		4.789,83
* 391 RECARGOS, MULTAS Y COSTAS	55.556,73	85,03	55.471,70
39902 INDEMNIZACIÓN POR DAÑOS EN BIENES PROPIOS	26.473,87		26.473,87
39911 USUARIOS CENTROS CONCERTADOS IMAS	4.805,76		4.805,76
39912 PENALIDADES LEY CONTRATOS SECTOR PÚBLICO	11.713,00		11.713,00
39999 OTROS INGRESOS DIVERSOS	716,33		716,33
* 399 INGRESOS DIVERSOS	43.708,96		43.708,96
40317 PENSIONES F.A.S.	88.038,49		88.038,49
40318 GESTIÓN DE PENSIONES NO CONTRIBUTIVAS	4.156,00		4.156,00
* 403 SUBVENC.FINALISTAS ACTUAC.ÁREA PROTEC.Y PROM.SOCIA	92.194,49		92.194,49
42000 PARA GASTOS GENERALES DE FUNCIONAMIENTO	242.153.366,80	5.669.237,52	236.484.129,28
42002 ACTUACIONES COFINANCIADAS POR EL F.S.E.	2.268.000,00		2.268.000,00





Región de Murcia
Consejería de Mujer, Igualdad,
LGTBI, Familias y Política Social

CUENTAS ANUALES 2020

IMAS instituto murciano
de acción social

42007 PERSONAS EN SITUACION DE DEPENDENCIA	17.246.313,29		17.246.313,29
42013 ACTUACIONES COFINANCIADAS FSE-POEJ	1.122.680,00		1.122.680,00
42017 AYUDAS POLÍTICA SOCIAL COVID-19	1.730.910,13		1.730.910,13
* 420 DE LA CONSEJERÍA A LA QUE ESTÁ ADSCRITO	264.521.270,22	5.669.237,52	258.852.032,70
55000 CESIÓN DE SERVICIOS DE CAFETERÍAS	330,58		330,58
* 550 DE CONCESIONES ADMINISTRATIVAS	330,58		330,58
72000 PARA OPERACIONES DE CAPITAL	902.990,00	42.265,12	860.724,88
72003 ACTUACIONES COFINANCIADAS POR EL FEDER	160.000,00		160.000,00
* 720 DE LA CONSEJERÍA A LA QUE ESTÁ ADSCRITO	1.062.990,00	42.265,12	1.020.724,88
** Total	274.043.633,26	5.713.864,77	268.329.768,49

I.M.A.S. - EJERCICIO 2020

Devoluciones de Ingreso

Mes: 1 a 13

Clasificación Económica	Ptes.pago 1 enero	Modific. S.I. y Anul	Reconocidas en ejerc	Total Devol. Rdas	Prescripciones	Pagadas en ejerc.	Ptes.pago 31 Dic
30100 T010.-TASA GENERAL DE ADMINIST							
30101 T020.-TASA GRAL.POR PRESTAC.SE							
* 301 TASAS GENERALES DE LA COMUNIDAD							
30216 T172-TASA RECONOCIM.O REVISION			226,08	226,08		226,08	
30217 T173-TASA RECONOCIM.O REVISION							
* 302 TASAS S/CONVOCATORIAS,PRUEBAS SE			226,08	226,08		226,08	
31200 PRESTACIONES SOCIALES A PERSON							





31201 PRESTACIONES SOCIALES A PERSON							
31202 PRESTACIONES SOCIALES A JÓVENE							
31203 PRESTACIONES SOCIALES INST.SOC							
31205 FALTA TEXTO							
31206 FALTA TEXTO							
31212 FALTA TEXTO							
31213 FALTA TEXTO							
* 312 PRESTACIONES SOCIALES							
38000 DE EJERCICIOS CERRADOS			369,98	369,98		369,98	
* 380 DE EJERCICIOS CERRADOS			369,98	369,98		369,98	
38100 PAGOS INDEBIDOS							
38103 POR ANUNCIOS A CARGO DE PARTIC							
* 381 DEL PRESUPUESTO CORRIENTE							
38205 REINTEGROS DE SUBVENCIONES DEL							
38269 REINTEGROS AYUDAS DE DEPENDENC			1.681,04	1.681,04		1.681,04	
* 382 DE SUBVENCIONES COFINANCIADAS			1.681,04	1.681,04		1.681,04	
39100 RECARGO DE APREMIO POR DEUDAS			85,03	85,03		85,03	
39101 INTERESES DE DEMORA							
* 391 RECARGOS, MULTAS Y COSTAS			85,03	85,03		85,03	
39911 USUARIOS CENTROS CONCERTADOS I							
39999 OTROS INGRESOS DIVERSOS							
* 399 INGRESOS DIVERSOS							
40325 FONDO ESPECIAL DEL ESTADO.ATEN							
* 403 SUBVENC.FINALISTAS ACTUAC.ÁREA P							





42000 PARA GASTOS GENERALES DE FUNCIONES			5.669.237,52	5.669.237,52		5.669.237,52	
42008 PLAN DE DESARROLLO GITANO							
42009 P.A.I. PERSONAS DISCAPACITADAS							
* 420 DE LA CONSEJERÍA A LA QUE ESTÁ A			5.669.237,52	5.669.237,52		5.669.237,52	
52000 INTERESES DE CUENTAS BANCARIAS							
* 520 INTERESES DE CUENTAS BANCARIAS							
55099 OTRAS CONCESIONES							
* 550 DE CONCESIONES ADMINISTRATIVAS							
72000 PARA OPERACIONES DE CAPITAL			42.265,12	42.265,12		42.265,12	
* 720 DE LA CONSEJERÍA A LA QUE ESTÁ A			42.265,12	42.265,12		42.265,12	
** Total			5.713.864,77	5.713.864,77		5.713.864,77	

DESGLOSE DE DEUDORES PRESUPUESTARIOS

A) DEUDORES POR OPERACIONES DE GESTIÓN	32.477.995,36
B) DEUDORES POR OTRAS CUENTAS A COBRAR	
C) INVERSIONES FINANCIERAS CON ENTIDADES DEL GRUPO, MULTIGRUPO Y ASOCIADAS	
D) OTRAS INVERSIONES FINANCIERAS	
TOTAL	32.477.995,36





DESGLOSE DE DERECHOS CANCELADOS POR CRÉDITOS INCOBRABLES

A) PÉRDIDAS DE CRÉDITOS INCOBRABLES CON OTRAS ENTIDADES	131.120,24
C) PÉRDIDAS DE CRÉDITOS INCOBRABLES CON ENTIDADES DEL GRUPO, MULTIGRUPO Y ASOCIADAS	
D) OTRAS INVERSIONES FINANCIERAS	
TOTAL	131.120,24

DESGLOSE DEL DETERIORO DE VALOR DE CRÉDITOS PRESUPUESTARIOS

DESCRIPCIÓN	IMPORTE	TOTAL A PROVISIONAR
(A) DETERIORO DE VALOR DE CRÉDITOS. OP.DE GESTIÓN. (1) DERCH.PDTS.COBR0.31.12 CAP.1,2,3,5	6.280.030,67	4.460.418,06
(A) DETERIORO DE VALOR DE CRÉDITOS. OP.DE GESTIÓN. (2) DEUDAS SUSPENDIDAS CON GARANTÍA		
(A) DETERIORO DE VALOR DE CRÉDITOS. OP.DE GESTIÓN. (1) - (2)	6.280.030,67	4.460.418,06
(B) DETERIORO POR OTRAS CUENTAS A COBRAR. DERCH.PDTS.COBR0.31.12 CAP.9		





(C) DETERIORO DE INVERSIONES FINANCIERAS. ENTIDADES DEL GRUPO, MULTIGRUPO Y ASOCIADAS. (1) DERCH. PDTS. COBRO. 31.12 CAP. 6,8 NIF CIMCA		
(C) DETERIORO DE INVERSIONES FINANCIERAS. ENTIDADES DEL GRUPO, MULTIGRUPO Y ASOCIADAS. (2) DEUDAS SUSPENDIDAS CON GARANTÍA		
(C) DETERIORO DE INVERSIONES FINANCIERAS. ENTIDADES DEL GRUPO, MULTIGRUPO Y ASOCIADAS. (1) - (2)		
(D) DETERIORO POR OTRAS INVERSIONES FINANCIERAS. (1) DERCH. PDTS. COBRO. 31.12 RESTO CAP. 6,8		
(D) DETERIORO POR OTRAS INVERSIONES FINANCIERAS. (2) DEUDAS SUSPENDIDAS CON GARANTÍA		
(D) DETERIORO POR OTRAS INVERSIONES FINANCIERAS. (1) - (2)		
SUBTOTAL INFORME	6.280.030,67	4.460.418,06
CAPITULO IV. COLUMNA DERECHOS PENDIENTES DE COBRO A 31.12.		
CAPITULO VII. COLUMNA DERECHOS PENDIENTES DE COBRO A 31.12.		
TOTAL CUENTA 43100000	6.280.030,67	4.460.418,06





6.23.2 PRESUPUESTOS CERRADOS

6.23.2.1. PRESUPUESTO DE GASTOS

OBLIGACIONES DE EJERCICIOS CERRADOS (Por ejercicios)						
EJERCICIO	OBLIGACIONES PENDIENTES A 1 DE ENERO	MODIF. SALDO INICIAL Y ANULACIONES	TOTAL OBLIGACIONES	PRESCRIPC.	PAGOS REALIZADOS	OBLIGACIONES PENDIENTES A 31 DE DICIEMBRE
2012	41.280,57		41.280,57			41.280,57
2018	4.743,84		4.743,84		4.743,84	
2019	11.706.385,07		11.706.385,07		11.706.385,07	
TOTAL	11.752.409,48		11.752.409,48		11.711.128,91	41.280,57

OBLIGACIONES DE EJERCICIOS CERRADOS (Por capítulos)							
EJERCICIO	OBLIGACIONES PENDIENTES A 1 DE ENERO	OBLIGACIONES PENDIENTES A 1 DE ENERO	MODIF. SALDO INICIAL Y ANULACIONES	TOTAL OBLIGACIONES	PRESCRIPC.	PAGOS REALIZADOS	OBLIGACIONES PENDIENTES A 31 DE DICIEMBRE
2012		41.280,57		41.280,57			41.280,57





Región de Murcia
Consejería de Mujer, Igualdad,
LGTBI, Familias y Política Social

CUENTAS ANUALES 2020

IMAS instituto murciano
de acción social

	2.GASTOS CORRIENTES EN BIENES Y SERVICIOS	41.280,57		41.280,57			41.280,57
2018		4.743,84		4.743,84		4.743,84	
	2.GASTOS CORRIENTES EN BIENES Y SERVICIOS	4.743,84		4.743,84		4.743,84	
2019		11.706.385,07		11.706.385,07		11.706.385,07	
	2.GASTOS CORRIENTES EN BIENES Y SERVICIOS	10.661.036,08		10.661.036,08		10.661.036,08	
	4.TRANSFERENCIAS CORRIENTES	499.206,37		499.206,37		499.206,37	
	6.INVERSIONES REALES	546.142,62		546.142,62		546.142,62	
TOTAL		11.752.409,48		11.752.409,48		11.711.128,91	41.280,57

6.23.2.2. PRESUPUESTO DE INGRESOS

I.M.A.S. EJERCICIO 2020

DERECHOS A COBRAR DE PRESUPUESTOS CERRADOS

Resumen por Ejercicios

Mes: 1 a 12

Clasificación Económica	Dch. Pend. Cobro 1En	Modific. Sal.Inic.	Dchos. Anulados	Dchos. Cancelados	Recaudación	D. Pend. Cobro 31D
2000 .	10.238,86			1.300,48		8.938,38
2001 .	38.466,79					38.466,79
2002 .	2.889,11					2.889,11





Región de Murcia
Consejería de Mujer, Igualdad,
LGTBI, Familias y Política Social

CUENTAS ANUALES 2020

IMAS instituto murciano
de acción social

2003 .	30.698,11			641,16	508,24	29.548,71
2004 .	58.563,71			1.060,90	256,72	57.246,09
2005 .	137.562,40			1.096,65	124,94	136.340,81
2006 .	62.473,35			349,97	1.258,39	60.864,99
2007 .	49.487,15				1.138,36	48.348,79
2008 .	142.879,74			2.660,00	2.310,85	137.908,89
2009 .	69.825,34			1.627,90	3.487,46	64.709,98
2010 .	195.191,95			3.958,63	1.275,82	189.957,50
2011 .	209.284,66			18.765,52	5.658,12	184.861,02
2012 .	803.213,77			29.440,41	9.032,41	764.740,95
2013 .	440.822,43			15.300,41	11.972,64	413.549,38
2014 .	521.563,36			21.046,26	16.586,35	483.930,75
2015 .	740.798,63			4.212,50	37.611,84	698.974,29
2016 .	546.306,30			12.340,08	37.450,72	496.515,50
2017 .	708.291,19		518,66	13.813,27	76.235,55	617.723,71
2018 .	720.253,15		4.508,26	3.506,10	126.649,36	585.589,43
2019 .	33.133.380,26		51.551,63		32.051.580,29	1.030.248,34
* Total	38.622.190,26		56.578,55	131.120,24	32.383.138,06	6.051.353,41





Región de Murcia
Consejería de Mujer, Igualdad,
LGTBI, Familias y Política Social

CUENTAS ANUALES 2020

IMaS instituto murciano
de acción social

I.M.A.S. EJERCICIO 2020
DERECHOS A COBRAR DE PRESUPUESTOS CERRADOS
Resumen por Capítulos
Mes: 1 a 12

Clasificación Económica	D.Pend.Cobro 1E	Modif. Saldo Inic.	Dchos. Anulados	Dchos. Cancelados	Recaudación	D. Pend. Cobro 31D
3 TASAS,PRECIOS PBCOS.Y OTR	8.459.236,18		56.578,55	131.120,24	2.227.247,14	6.044.290,25
4 TRANSFERENCIAS CORRIENTES	29.427.651,34				29.427.651,34	
5 INGRESOS PATRIMONIALES	7.393,74				330,58	7.063,16
7 TRANSFERENCIAS DE CAPITAL	727.909,00				727.909,00	
* Total	38.622.190,26		56.578,55	131.120,24	32.383.138,06	6.051.353,41

I.M.A.S. EJERCICIO 2020
DERECHOS A COBRAR DE PRESUPUESTOS CERRADOS
Resumen por Conceptos
Mes: 1 a 12

DER. PENDIENTES COBRO CERRADOS SUBCONC						
Clasificación Económica	D. Pend. Cobro 1E	Modific. Sal.Inic.	Dchos. Anulados	Dchos. Cancelados	Recaudación	D. Pend. Cobro 31D
380000 DE EJERCICIOS CERRADOS	10.238,86			1.300,48		8.938,38
* 2000 .	10.238,86			1.300,48		8.938,38
310200 Conjunto Residencial de	222,81					222,81
310205 Residencias y clubs de a	460,67					460,67
310210 Resid. T.E. Murcia	616,98					616,98
310211 C.At. Minusv. Churra	1.164,24					1.164,24





380000 DE EJERCICIOS CERRADOS	18.235,05					18.235,05
382080 FALTA TEXTO	17.767,04					17.767,04
* 2001 .	38.466,79					38.466,79
31203 RESIDENCIA DE LA TERCERA	51,43					51,43
38000 DE EJERCICIOS CERRADOS	2.593,54					2.593,54
39101 INTERESES DE DEMORA	244,14					244,14
* 2002 .	2.889,11					2.889,11
38000 DE EJERCICIOS CERRADOS	17.076,37			580,15	508,24	15.987,98
38100 PAGOS INDEBIDOS	406,38					406,38
38205 REINTEGROS DE SUBVENCION	11.065,62					11.065,62
39101 INTERESES DE DEMORA	2.149,74			61,01		2.088,73
* 2003 .	30.698,11			641,16	508,24	29.548,71
31201 RESIDENCIA DE LA TERCERA	863,07					863,07
31202 RESIDENCIA DE LA TERCERA	357,98					357,98
31203 RESIDENCIA DE LA TERCERA	4.843,51					4.843,51
31204 RESIDENCIA DR.FRANCISCO	226,36					226,36
31205 CONJUNTO RESIDENCIAL DE	1.860,36					1.860,36
31208 CENTRO DE DISMINUIDOS PS	5.442,15					5.442,15
31209 CENTRO DE DISMINUIDOS PS	633,57					633,57
31210 CENTRO DE ATENCIÓN DE MI	379,90					379,90
31211 CENTRO OCUPACIONAL DR.JU	708,29					708,29
31213 OTRAS RESIDENCIAS Y HOGA	1.007,16					1.007,16
38000 DE EJERCICIOS CERRADOS	39.874,15			1.060,90	256,72	38.556,53
38100 PAGOS INDEBIDOS	2.234,84					2.234,84





38205 REINTEGROS DE SUBVENCION	127,42					127,42
39101 INTERESES DE DEMORA	4,95					4,95
* 2004 .	58.563,71			1.060,90	256,72	57.246,09
31200 RESIDENCIA DE LA TERCERA	19.777,58					19.777,58
31201 RESIDENCIA DE LA TERCERA	56.866,73					56.866,73
31202 RESIDENCIA DE LA TERCERA	333,57					333,57
31203 RESIDENCIA DE LA TERCERA	2.695,22					2.695,22
31205 CONJUNTO RESIDENCIAL DE	1.382,24					1.382,24
31208 CENTRO DE DISMINUIDOS PS	14.587,08					14.587,08
31209 CENTRO DE DISMINUIDOS PS	2.410,08					2.410,08
31210 CENTRO DE ATENCIÓN DE MI	2.758,00					2.758,00
31211 CENTRO OCUPACIONAL DR.JU	24,47					24,47
31213 OTRAS RESIDENCIAS Y HOGA	1.167,40					1.167,40
38000 DE EJERCICIOS CERRADOS	28.074,55			1.096,65	124,94	26.852,96
38205 REINTEGROS DE SUBVENCION	7.432,50					7.432,50
39101 INTERESES DE DEMORA	52,98					52,98
* 2005 .	137.562,40			1.096,65	124,94	136.340,81
31200 RESIDENCIA DE LA TERCERA	1.689,54					1.689,54
31201 RESIDENCIA DE LA TERCERA	2.326,18					2.326,18
31204 RESIDENCIA DR.FRANCISCO	810,66					810,66
31205 CONJUNTO RESIDENCIAL DE	1.783,80					1.783,80
31208 CENTRO DE DISMINUIDOS PS	17.158,84					17.158,84
31209 CENTRO DE DISMINUIDOS PS	1.038,51					1.038,51
31210 CENTRO DE ATENCIÓN DE MI	3.842,48					3.842,48





Región de Murcia
Consejería de Mujer, Igualdad,
LGTBI, Familias y Política Social

CUENTAS ANUALES 2020

IMaS instituto murciano
de acción social

31213 OTRAS RESIDENCIAS Y HOGA	1.308,88					1.308,88
38000 DE EJERCICIOS CERRADOS	32.222,09			349,97	1.234,99	30.637,13
38205 REINTEGROS DE SUBVENCION	292,37				23,40	268,97
* 2006 .	62.473,35			349,97	1.258,39	60.864,99
31200 RESIDENCIA DE LA TERCERA	2.464,02					2.464,02
31201 RESIDENCIA DE LA TERCERA	1.736,55					1.736,55
31203 RESIDENCIA DE LA TERCERA	89,98					89,98
31204 RESIDENCIA DR.FRANCISCO	2.264,78					2.264,78
31205 CONJUNTO RESIDENCIAL DE	114.338,63-					114.338,63-
31208 CENTRO DE DISMINUIDOS PS	14.579,16					14.579,16
31210 CENTRO DE ATENCIÓN DE MI	3.167,29					3.167,29
31213 OTRAS RESIDENCIAS Y HOGA	1.376,00					1.376,00
31215 CENTRO OCUPACIONAL DE ES	114.338,63					114.338,63
38000 DE EJERCICIOS CERRADOS	23.809,37				1.138,36	22.671,01
* 2007 .	49.487,15				1.138,36	48.348,79
30101 T020.-TASA GRAL.POR PRES	3.184,33					3.184,33
31200 RESIDENCIA DE LA TERCERA	54,76					54,76
31201 RESIDENCIA DE LA TERCERA	4.257,99					4.257,99
31203 RESIDENCIA DE LA TERCERA	262,33					262,33
31204 RESIDENCIA DR.FRANCISCO	48.129,26				1.054,24	47.075,02
31205 CONJUNTO RESIDENCIAL DE	1.694,85					1.694,85
31206 RESIDENCIA LUIS VALENCIA	259,28					259,28
31208 CENTRO DE DISMINUIDOS PS	23.780,17					23.780,17
31210 CENTRO DE ATENCIÓN DE MI	28.870,91					28.870,91





Región de Murcia
Consejería de Mujer, Igualdad,
LGTBI, Familias y Política Social

CUENTAS ANUALES 2020

IMAS instituto murciano
de acción social

31213 OTRAS RESIDENCIAS Y HOGA	1.758,55					1.758,55
38000 DE EJERCICIOS CERRADOS	29.746,61			2.660,00	1.256,61	25.830,00
38205 REINTEGROS DE SUBVENCION	880,70					880,70
* 2008 .	142.879,74			2.660,00	2.310,85	137.908,89
30101 T020.-TASA GRAL.POR PRES	10.352,69					10.352,69
31201 RESIDENCIA DE LA TERCERA	4.050,61					4.050,61
31203 RESIDENCIA DE LA TERCERA	2.485,46					2.485,46
31204 RESIDENCIA DR.FRANCISCO	7.442,60					7.442,60
31205 CONJUNTO RESIDENCIAL DE	598,93					598,93
31206 RESIDENCIA LUIS VALENCIA	1.142,68					1.142,68
31208 CENTRO DE DISMINUIDOS PS	4.448,91					4.448,91
31209 CENTRO DE DISMINUIDOS PS	3.674,64					3.674,64
31210 CENTRO DE ATENCIÓN DE MI	3.325,25					3.325,25
31213 OTRAS RESIDENCIAS Y HOGA	640,16					640,16
31215 CENTRO OCUPACIONAL DE ES	66,30					66,30
38000 DE EJERCICIOS CERRADOS	29.513,29			1.488,56	3.487,46	24.537,27
38205 REINTEGROS DE SUBVENCION	2.083,82			139,34		1.944,48
* 2009 .	69.825,34			1.627,90	3.487,46	64.709,98
30101 T020.-TASA GRAL.POR PRES	35.594,10					35.594,10
31200 PRESTACIONES SOCIALES A	49.966,39					49.966,39
31201 PRESTACIONES SOCIALES A	29.590,94				99,43	29.491,51
38000 DE EJERCICIOS CERRADOS	78.718,37			3.958,63	1.173,03	73.586,71
38205 REINTEGROS DE SUBVENCION	1.322,15				3,36	1.318,79
* 2010 .	195.191,95			3.958,63	1.275,82	189.957,50





CUENTAS ANUALES 2020

30101 T020.-TASA GRAL.POR PRES	4.809,79					4.809,79
31200 PRESTACIONES SOCIALES A	63.891,73					63.891,73
31201 PRESTACIONES SOCIALES A	39.974,95				74,03	39.900,92
38000 DE EJERCICIOS CERRADOS	100.608,19			18.765,52	5.584,09	76.258,58
* 2011 .	209.284,66			18.765,52	5.658,12	184.861,02
31200 PRESTACIONES SOCIALES A	77.613,97			203,00	1.080,29	76.330,68
31201 PRESTACIONES SOCIALES A	129.943,12			2.663,99	293,93	126.985,20
38000 DE EJERCICIOS CERRADOS	595.293,28			26.573,42	7.658,19	561.061,67
38100 PAGOS INDEBIDOS	363,40					363,40
* 2012 .	803.213,77			29.440,41	9.032,41	764.740,95
30101 T020.-TASA GRAL.POR PRES	1.186,48					1.186,48
31200 PRESTACIONES SOCIALES A	156.567,21			1.325,26	1.992,57	153.249,38
31201 PRESTACIONES SOCIALES A	137.097,04			2.512,33	2.811,11	131.773,60
38000 DE EJERCICIOS CERRADOS	116.316,43			10.318,37	6.902,58	99.095,48
38205 REINTEGROS DE SUBVENCION	449,58			449,58		
38206 REINTEGROS DEL FONDO SOC	21.980,12					21.980,12
39101 INTERESES DE DEMORA	7.225,57			694,87	266,38	6.264,32
* 2013 .	440.822,43			15.300,41	11.972,64	413.549,38
30217 T173-TASA RECONOCIM.O RE	1,23					1,23
31200 PRESTACIONES SOCIALES A	101.656,31			2.026,20	1.595,28	98.034,83
31201 PRESTACIONES SOCIALES A	84.690,22			850,44	4.104,62	79.735,16
38000 DE EJERCICIOS CERRADOS	163.370,99			14.780,69	5.107,63	143.482,67
38205 REINTEGROS DE SUBVENCION	446,58				46,68	399,90
38206 REINTEGROS DEL FONDO SOC	65.048,04					65.048,04





CUENTAS ANUALES 2020

38269 REINTEGROS AYUDAS DE DEP	4.125,29			286,66	766,78	3.071,85
39101 INTERESES DE DEMORA	38.985,02			844,75	374,01	37.766,26
39911 USUARIOS CENTROS CONCERT	63.239,68			2.257,52	4.591,35	56.390,81
* 2014 .	521.563,36			21.046,26	16.586,35	483.930,75
30217 T173-TASA RECONOCIM.O RE	0,41					0,41
31200 PRESTACIONES SOCIALES A	105.843,86			1.218,76	3.734,76	100.890,34
31201 PRESTACIONES SOCIALES A	133.588,46				8.862,44	124.726,02
38000 DE EJERCICIOS CERRADOS	100.966,61			1.953,77	9.323,94	89.688,90
38205 REINTEGROS DE SUBVENCION	299,72				4,99	294,73
38206 REINTEGROS DEL FONDO SOC	207.050,04					207.050,04
38269 REINTEGROS AYUDAS DE DEP	22.489,50				2.435,69	20.053,81
39101 INTERESES DE DEMORA	67.530,39			286,37	658,63	66.585,39
39911 USUARIOS CENTROS CONCERT	103.029,64			753,60	12.591,39	89.684,65
* 2015 .	740.798,63			4.212,50	37.611,84	698.974,29
31200 PRESTACIONES SOCIALES A	107.511,52			2.605,10	7.094,79	97.811,63
31201 PRESTACIONES SOCIALES A	168.660,90				7.932,34	160.728,56
38000 DE EJERCICIOS CERRADOS	112.644,17			4.716,89	12.091,10	95.836,18
38100 PAGOS INDEBIDOS	3.125,44				1.455,15	1.670,29
38205 REINTEGROS DE SUBVENCION	437,08				262,24	174,84
38269 REINTEGROS AYUDAS DE DEP	22.635,38			387,64	3.113,19	19.134,55
39101 INTERESES DE DEMORA	8.381,45			146,85	748,46	7.486,14
39911 USUARIOS CENTROS CONCERT	117.143,49			4.483,60	4.753,45	107.906,44
55099 OTRAS CONCESIONES	5.766,87					5.766,87
* 2016 .	546.306,30			12.340,08	37.450,72	496.515,50





Región de Murcia
Consejería de Mujer, Igualdad,
LGTBI, Familias y Política Social

CUENTAS ANUALES 2020

IMAS instituto murciano
de acción social

31200 PRESTACIONES SOCIALES A	132.703,25			609,38	11.289,80	120.804,07
31201 PRESTACIONES SOCIALES A	159.987,60				11.624,98	148.362,62
38000 DE EJERCICIOS CERRADOS	57.021,67			300,00	5.370,98	51.350,69
38100 PAGOS INDEBIDOS	277,53				195,28	82,25
38206 REINTEGROS DEL FONDO SOC	52.598,00					52.598,00
38269 REINTEGROS AYUDAS DE DEP	89.680,30				27.403,26	62.277,04
39101 INTERESES DE DEMORA	20.648,47			8,26	2.746,85	17.893,36
39911 USUARIOS CENTROS CONCERT	194.243,37		518,66	12.895,63	17.604,40	163.224,68
55099 OTRAS CONCESIONES	1.131,00					1.131,00
* 2017 .	708.291,19		518,66	13.813,27	76.235,55	617.723,71
31200 PRESTACIONES SOCIALES A	125.462,62				11.653,56	113.809,06
31201 PRESTACIONES SOCIALES A	165.721,59		429,03		19.539,04	145.753,52
31202 PRESTACIONES SOCIALES A	25.952,67				152,28	25.800,39
38000 DE EJERCICIOS CERRADOS	8.779,64				395,08	8.384,56
38100 PAGOS INDEBIDOS	319,02				17,06	301,96
38205 REINTEGROS DE SUBVENCION	16.934,18				94,49	16.839,69
38206 REINTEGROS DEL FONDO SOC	7.478,87				7.478,87	
38269 REINTEGROS AYUDAS DE DEP	129.505,95		3.829,40		63.629,56	62.046,99
39101 INTERESES DE DEMORA	12.496,41		249,83		6.776,63	5.469,95
39911 USUARIOS CENTROS CONCERT	227.436,91			3.506,10	16.912,79	207.018,02
55099 OTRAS CONCESIONES	165,29					165,29
* 2018 .	720.253,15		4.508,26	3.506,10	126.649,36	585.589,43
31200 PRESTACIONES SOCIALES A	1.145.422,08		2.496,44		1.021.530,51	121.395,13
31201 PRESTACIONES SOCIALES A	1.003.973,46		3.004,39		833.284,77	167.684,30





Región de Murcia
Consejería de Mujer, Igualdad,
LGTBI, Familias y Política Social

CUENTAS ANUALES 2020

IMAS instituto murciano
de acción social

31202 PRESTACIONES SOCIALES A	66,66				66,66	
38000 DE EJERCICIOS CERRADOS	374.618,94		29.779,14		19.125,97	325.713,83
38100 PAGOS INDEBIDOS	7.521,05		173,82		3.920,89	3.426,34
38205 REINTEGROS DE SUBVENCION	8.392,16				3.764,56	4.627,60
38206 REINTEGROS DEL FONDO SOC	7.053,03		7.053,03			
38269 REINTEGROS AYUDAS DE DEP	139.600,40		5.132,40		8.196,68	126.271,32
39101 INTERESES DE DEMORA	35.279,10		3.383,85		2.229,07	29.666,18
39911 USUARIOS CENTROS CONCERT	255.562,46		528,56		3.570,26	251.463,64
42000 PARA GASTOS GENERALES DE	6.125.000,00				6.125.000,00	
42002 ACTUACIONES COFINANCIADA	2.104.000,00				2.104.000,00	
42007 PERSONAS EN SITUACION DE	21.027.429,65				21.027.429,65	
42008 PLAN DE DESARROLLO GITAN	29.232,59				29.232,59	
42014 AYUDAS ECONÓMICAS VÍCTIM	141.989,10				141.989,10	
55000 CESIÓN DE SERVICIOS DE C	330,58				330,58	
72000 PARA OPERACIONES DE CAPI	727.909,00				727.909,00	
* 2019 .	33.133.380,26		51.551,63		32.051.580,29	1.030.248,34
** Total	38.622.190,26		56.578,55	131.120,24	32.383.138,06	6.051.353,41





Región de Murcia
Consejería de Mujer, Igualdad,
LGTBI, Familias y Política Social

CUENTAS ANUALES 2020

IMaS instituto murciano
de acción social

I.M.A.S. EJERCICIO 2020
DERECHOS ANULADOS DE PRESUPUESTOS CERRADOS
Resumen por ejercicios económicos
Mes: 1 a 12

Ejercicio	Derechos anulados
2017	518,66
2018	4.508,26
2019	51.551,63
* TOTAL INFORME	56.578,55

I.M.A.S. EJERCICIO 2020
DERECHOS ANULADOS DE PRESUPUESTOS CERRADOS
Resumen por capítulos
Mes: 1 a 12

Capítulo	Descripción	Derechos anulados
3	TASAS, PRECIOS PÚBLICOS Y OTROS INGRESOS	56.578,55
* TOTAL INFORME		56.578,55





Región de Murcia
Consejería de Mujer, Igualdad,
LGTBI, Familias y Política Social

CUENTAS ANUALES 2020

IMAS instituto murciano
de acción social

I.M.A.S. EJERCICIO 2020
DERECHOS ANULADOS DE PRESUPUESTOS CERRADOS
Resumen por subconceptos
Mes: 1 a 12

Ejercicio presupuestario	Subconcepto	Descripción	Derechos anulados
2017	39911	USUARIOS CENTROS CONCERTADOS IMAS	518,66
2018	31201	PRESTACIONES SOCIALES A PERSONAS CON DISCAPACIDAD	429,03
2018	38269	REINTEGROS AYUDAS DE DEPENDENCIA	3.829,40
2018	39101	INTERESES DE DEMORA	249,83
2019	31200	PRESTACIONES SOCIALES A PERSONAS MAYORES	2.496,44
2019	31201	PRESTACIONES SOCIALES A PERSONAS CON DISCAPACIDAD	3.004,39
2019	38000	DE EJERCICIOS CERRADOS	29.779,14
2019	38100	PAGOS INDEBIDOS	173,82
2019	38206	REINTEGROS DEL FONDO SOCIAL EUROPEO	7.053,03
2019	38269	REINTEGROS AYUDAS DE DEPENDENCIA	5.132,40
2019	39101	INTERESES DE DEMORA	3.383,85
2019	39911	USUARIOS CENTROS CONCERTADOS IMAS	528,56
* TOTAL INFORME			56.578,55





Región de Murcia
Consejería de Mujer, Igualdad,
LGTBI, Familias y Política Social

CUENTAS ANUALES 2020

IMaS instituto murciano
de acción social

I.M.A.S. EJERCICIO 2020
DERECHOS CANCELADOS DE PRESUPUESTOS CERRADOS
Resumen por ejercicios
Mes: 1 a 12

Ejercicio presupuestario	Insolvencias	Prescripciones	Otras causas	Total derechos cancelados
2000	1.300,48			1.300,48
2003	641,16			641,16
2004	1.060,90			1.060,90
2005	1.096,65			1.096,65
2006	349,97			349,97
2008	2.660,00			2.660,00
2009	1.627,90			1.627,90
2010	3.958,63			3.958,63
2011	18.765,52			18.765,52
2012	29.440,41			29.440,41
2013	15.300,41			15.300,41
2014	21.046,26			21.046,26
2015	4.212,50			4.212,50
2016	12.340,08			12.340,08
2017	13.813,27			13.813,27
2018	3.506,10			3.506,10
* TOTAL INFORME	131.120,24			131.120,24





Región de Murcia
Consejería de Mujer, Igualdad,
LGTBI, Familias y Política Social

CUENTAS ANUALES 2020

IMaS instituto murciano
de acción social

I.M.A.S. EJERCICIO 2020
DERECHOS CANCELADOS DE PRESUPUESTOS CERRADOS
Resumen por capítulos
Mes: 1 a 12

Capítulo	Descripción	Insolvencias	Prescripciones	Otras causas	Total derechos cancelados
3	TASAS, PRECIOS PÚBLICOS Y OTROS INGRESOS	131.120,24			131.120,24
* TOTAL INFORME		131.120,24			131.120,24

I.M.A.S. EJERCICIO 2020
DERECHOS CANCELADOS DE PRESUPUESTOS CERRADOS
Resumen por subconceptos
Mes: 1 a 12

Ej.Pptro.	Subcpto.	Descripción	Inslv.	Presc.	Otrs.Caus.	T.D.Canc
2000	38000	REINTEGROS DE EJERCICIOS CERRADOS	1.300,48			1.300,48
2003	38000	DE EJERCICIOS CERRADOS	580,15			580,15
2003	39101	INTERESES DE DEMORA	61,01			61,01
2004	38000	DE EJERCICIOS CERRADOS	1.060,90			1.060,90
2005	38000	DE EJERCICIOS CERRADOS	1.096,65			1.096,65
2006	38000	DE EJERCICIOS CERRADOS	349,97			349,97
2008	38000	DE EJERCICIOS CERRADOS	2.660,00			2.660,00
2009	38000	DE EJERCICIOS CERRADOS	1.488,56			1.488,56
2009	38205	REINTEGROS DE SUBVENCIONES DEL F.A.S.	139,34			139,34





2010	38000	DE EJERCICIOS CERRADOS	3.958,63		3.958,63
2011	38000	DE EJERCICIOS CERRADOS	18.765,52		18.765,52
2012	31200	PRESTACIONES SOCIALES A PERSONAS MAYORES	203		203
2012	31201	PRESTACIONES SOCIALES A PERSONAS CON DISCAPACIDAD	2.663,99		2.663,99
2012	38000	DE EJERCICIOS CERRADOS	26.573,42		26.573,42
2013	31200	PRESTACIONES SOCIALES A PERSONAS MAYORES	1.325,26		1.325,26
2013	31201	PRESTACIONES SOCIALES A PERSONAS CON DISCAPACIDAD	2.512,33		2.512,33
2013	38000	DE EJERCICIOS CERRADOS	10.318,37		10.318,37
2013	38205	REINTEGROS DE SUBVENCIONES DEL F.A.S.	449,58		449,58
2013	39101	INTERESES DE DEMORA	694,87		694,87
2014	31200	PRESTACIONES SOCIALES A PERSONAS MAYORES	2.026,20		2.026,20
2014	31201	PRESTACIONES SOCIALES A PERSONAS CON DISCAPACIDAD	850,44		850,44
2014	38000	DE EJERCICIOS CERRADOS	14.780,69		14.780,69
2014	38269	REINTEGROS AYUDAS DE DEPENDENCIA	286,66		286,66
2014	39101	INTERESES DE DEMORA	844,75		844,75
2014	39911	USUARIOS CENTROS CONCERTADOS IMAS	2.257,52		2.257,52
2015	31200	PRESTACIONES SOCIALES A PERSONAS MAYORES	1.218,76		1.218,76
2015	38000	DE EJERCICIOS CERRADOS	1.953,77		1.953,77
2015	39101	INTERESES DE DEMORA	286,37		286,37





2015	39911	USUARIOS CENTROS CONCERTADOS IMAS	753,6		753,6
2016	31200	PRESTACIONES SOCIALES A PERSONAS MAYORES	2.605,10		2.605,10
2016	38000	DE EJERCICIOS CERRADOS	4.716,89		4.716,89
2016	38269	REINTEGROS AYUDAS DE DEPENDENCIA	387,64		387,64
2016	39101	INTERESES DE DEMORA	146,85		146,85
2016	39911	USUARIOS CENTROS CONCERTADOS IMAS	4.483,60		4.483,60
2017	31200	PRESTACIONES SOCIALES A PERSONAS MAYORES	609,38		609,38
2017	38000	DE EJERCICIOS CERRADOS	300		300
2017	39101	INTERESES DE DEMORA	8,26		8,26
2017	39911	USUARIOS CENTROS CONCERTADOS IMAS	12.895,63		12.895,63
2018	39911	USUARIOS CENTROS CONCERTADOS IMAS	3.506,10		3.506,10
TOTAL INFORME			131.120,24		131.120,24





6.23.2.3 VARIACIÓN DE RESULTADOS PRESUPUESTARIOS DE EJERCICIOS ANTERIORES

	TOTAL VARIACIÓN DE DERECHOS	TOTAL VARIACIÓN DE OBLIGACIONES	VARIACIÓN DE RESULTADOS PRESUPUESTARIOS
1. TOTAL VARIACIONES OPERACIONES NO FINANCIERAS (A+B)	-187.698,79		-187.698,79
A) OPERACIONES CORRIENTES	-187.698,79		-187.698,79
B) OPERACIONES DE CAPITAL			
2. TOTAL VARIACIÓN OPERACIONES FINANCIERAS (C+D)			
C) ACTIVOS FINANCIEROS			
D) PASIVOS FINANCIEROS			
TOTAL (1+2)	-187.698,79		-187.698,79

6.23.3 COMPROMISOS DE GASTO CON CARGO A PRESUPUESTOS DE EJERCICIOS POSTERIORES

POR SECCIÓN

SECCIÓN	AÑO 2021	AÑO 2022	AÑO 2023	AÑO 2024	SIGUIENTES
51. IMAS	117.956.492,67	99.999.887,08	91.740.786,17	87.087.924,87	
TOTAL	117.956.492,67	99.999.887,08	91.740.786,17	87.087.924,87	





Región de Murcia
Consejería de Mujer, Igualdad,
LGTBI, Familias y Política Social

CUENTAS ANUALES 2020

IMAS instituto murciano
de acción social

POR FUNCIÓN

FUNCIÓN	AÑO 2021	AÑO 2022	AÑO 2023	AÑO 2024	SIGUIENTES
31.SEGURIDAD Y PROTECCIÓN SOCIAL	117.956.492,67	99.999.887,08	91.740.786,17	87.087.924,87	
TOTAL	117.956.492,67	99.999.887,08	91.740.786,17	87.087.924,87	

POR CAPÍTULOS

SECCIÓN	AÑO 2021	AÑO 2022	AÑO 2023	AÑO 2024	SIGUIENTES
1 GASTOS DE PERSONAL	16.733,52	16.733,52	14.262,73		
2 GASTOS CORRIENTES EN BIENES Y SERVICIOS	116.800.761,62	99.983.153,56	91.726.523,44	87.087.924,87	
4 TRANSFERENCIAS CORRIENTES	1.021.541,20				
6 INVERSIONES REALES	117.456,33				
* Total	117.956.492,67	99.999.887,08	91.740.786,17	87.087.924,87	





6.23.4 GASTOS CON FINANCIACIÓN AFECTADA

CÓDIGO DE GASTO	DESCRIPCIÓN	AGENTE FINANCIADOR		COEFICIENTE DE FINANCIACIÓN	DESVIACIONES DEL EJERCICIO		DESVIACIONES ACUMULADAS	
		TERCERO	APLICACIÓN PRESUPUESTARIA		POSITIVAS	NEGATIVAS	POSITIVAS	NEGATIVAS
11588	Pensiones F.A.S. (1)	IMSERSO	51.04.00.403.17	100	0,00	0,00	0,00	0,00
Capítulo 1	Gestión Pensiones no contributivas	IMSERSO	51.04.00.403.18	100	0,00	0,00	0,00	0,00
Varios	Personas en situación de dependencia	IMSERSO	51.01.00.420.07	100	0,00	0,00	0,00	0,00
11967	Plan de Desarrollo Gitano	Ministerio de Derechos Sociales y Agenda 2030	51.04.00.420.08	60	0,00	0,00	0,00	0,00
36019	Ayudas a mujeres víctimas de violencia de género (2)	Ministerio de Derechos Sociales y Agenda 2030	51.04.00.420.14	100	0,00	-35.876,64	0,00	-351.878,64
43560	Subvenciones empleabilidad ONG (FSE)	Fondo Social Europeo	51.04.00.420.02	80	193.926,79	0,00	193.926,76	0,00
43562	Subvenciones empleabilidad Garantía Juvenil (FSE-POEJ)	Fondo Social Europeo	51.04.00.420.13	91,89	163.985,74	0,00	163.985,74	0,00
45097	Estudios preparatorios, seguimiento y control del FSE	Fondo Social Europeo	51.04.00.420.02	80	16.883,12	0,00	61.831,67	0,00





45098	Estudios preparatorios, seguimiento y control del FSE-POEJ	Fondo Social Europeo	51.04.00.420.13	80	13.329,89	0,00	47.177,38	0,00	
46934	Aplicación informática Banco de alimentos (FEDER)	FEDER	51.04.00.720.03	80	160.000,00	0,00	160.000,00	0,00	
Capítulo 1 - 47352 47353 47207 47208	Fondo Social Extraordinario para situaciones derivadas del COVID-19 (Gastos corrientes)	Ministerio de Derechos Sociales y Agenda 2030	51.*.00.420.17	100	0,00	0,00	0,00	0,00	
Capítulo 1	Fondo COVID-19 para gastos extraordinarios originados por la crisis sanitaria (Gastos de personal) - Tramo 1	Ministerio de Hacienda	51.*.00.420.18	100	0,00	0,00	0,00	0,00	
47364 47365 47366 47367 47368	Fondo COVID-19 para gastos extraordinarios originados por la crisis sanitaria (Subvenciones a Entidades para gastos corrientes) - Tramo 2 (3)	Ministerio de Hacienda	51.*.00.420.18	100	0,00	0,00	0,00	0,00	
47369 47370	Fondo COVID-19 para gastos extraordinarios originados por la crisis sanitaria (Subvenciones a Entidades para gastos de capital) - Tramo 2 (3)	Ministerio de Hacienda	51.02.00.720.16	100	0,00	0,00	0,00	0,00	
Capítulo 1	Fondo COVID-19 para gastos extraordinarios originados por la crisis sanitaria (Gastos de personal) - Tramo 2	Ministerio de Hacienda	51.*.00.420.18	100	0,00	0,00	0,00	0,00	
TOTAL						548.125,50	-35.876,64	655.407,44	-351.878,64





CÓDIGO DE GASTO	DESCRIPCIÓN	GASTO PREVISTO	OBLIGACIONES RECONOCIDAS EN EJERCICIOS ANTERIORES	OBLIGACIONES RECONOCIDAS EN EL EJERCICIO	TOTAL OBLIGACIONES RECONOCIDAS	GASTO PENDIENTE
11588	Pensiones F.A.S. (1)	86.469,22	0,00	86.469,22	86.469,22	0,00
Capítulo 1	Gestión Pensiones no contributivas	4.156,00	0,00	4.156,00	4.156,00	0,00
Varios	Personas en situación de dependencia	35.808.976,40	0,00	35.808.976,40	35.808.976,40	0,00
11967	Plan de Desarrollo Gitano	48.721,00	0,00	48.721,00	48.721,00	0,00
36019	Ayudas a mujeres víctimas de violencia de género (2)	185.876,64	0,00	185.876,64	185.876,64	0,00
43560	Subvenciones empleabilidad ONG (FSE)	2.800.000,00	0,00	2.557.591,55	2.557.591,55	242.408,45
43562	Subvenciones empleabilidad Garantía Juvenil (FSE-POEJ)	2.400.000,00	1.169.000,00	1.021.541,26	2.190.541,26	209.458,74
45097	Estudios preparatorios, seguimiento y control del FSE	135.000,00	43.814,31	13.896,10	57.710,41	77.289,59
45098	Estudios preparatorios, seguimiento y control del FSE-POEJ	95.000,00	27.690,64	8.337,64	36.028,28	58.971,72
46934	Aplicación informática Banco de alimentos (FEDER)	200.000,00	0,00	0,00	0,00	200.000,00





Capítulo 1 - 47352 47353 47207 47208	Fondo Social Extraordinario para situaciones derivadas del COVID-19 (Gastos corrientes)	1.730.910,13	0,00	1.730.910,13	1.730.910,13	0,00
Capítulo 1	Fondo COVID-19 para gastos extraordinarios originados por la crisis sanitaria (Gastos de personal) - Tramo 1	1.248.388,17	0,00	1.248.388,17	1.248.388,17	0,00
47364 47365 47366 47367 47368	Fondo COVID-19 para gastos extraordinarios originados por la crisis sanitaria (Subvenciones a Entidades para gastos corrientes) - Tramo 2 (3)	3.737.000,22	0,00	3.713.125,04	3.713.125,04	23.875,18
47369 47370	Fondo COVID-19 para gastos extraordinarios originados por la crisis sanitaria (Subvenciones a Entidades para gastos de capital) - Tramo 2 (3)	332.999,78	0,00	328.060,05	328.060,05	4.939,73
Capítulo 1	Fondo COVID-19 para gastos extraordinarios originados por la crisis sanitaria (Gastos de personal) - Tramo 2	751.681,83	0,00	751.681,83	751.681,83	0,00
TOTAL		49.565.179,39	1.240.504,95	47.507.731,03	48.748.235,98	816.943,41

(1) Las obligaciones correspondientes a las pensiones del FAS se reconocen siempre en su totalidad en el ejercicio correspondiente. Dichas pensiones se financian al 100% con fondos externos procedentes del IMSERSO si bien siempre existe un desfase en cada ejercicio entre los fondos percibidos y las obligaciones reconocidas. No obstante, dicho desfase es objeto de regularización semestral, con lo cual finalmente siempre se acaban recibiendo íntegramente los fondos que financian dichas pensiones. Dichos fondos se perciben directamente por el IMAS.

(2) Las obligaciones correspondientes a las ayudas a mujeres víctimas de violencia de género se reconocen siempre en su totalidad en el ejercicio correspondiente. Dichas ayudas se financian al 100% con fondos externos procedentes de Ministerio de Sanidad, Consumo y Bienestar Social si bien siempre existe un desfase en cada ejercicio entre los fondos percibidos y las obligaciones reconocidas. Ello se debe a que dichas ayudas son concedidas y pagadas previamente por el IMAS y, posteriormente, con carácter semestral, el Organismo justifica las ayudas pagadas ante el Ministerio y este finalmente reembolsa el importe de dichas ayudas pagadas por el IMAS en su totalidad. Por tanto, los fondos percibidos en realidad corresponden a las ayudas previamente pagadas si bien se utilizan para el pago de las ayudas que se conceden y se pagan en el ejercicio en que se perciben





los fondos. Dichos fondos no se perciben directamente por el IMAS sino por la Administración General de la CARM y son transferidos (no siempre en su totalidad) al IMAS a través de la Consejería a la que está adscrito dicho Organismo.

(3) De conformidad con lo establecido en la Disposición adicional tercera (“Incorporación de remanentes de créditos”) del Real Decreto-ley 22/2020, de 16 de junio, por el que se regula la creación del Fondo COVID-19 y se establecen las reglas relativas a su distribución y libramiento, “las comunidades autónomas y ciudades con estatuto de autonomía podrán incorporar al ejercicio presupuestario de 2021 los remanentes de los créditos procedentes de los recursos transferidos con cargo al Fondo COVID-19, de forma que puedan atender las obligaciones pendientes de imputar a presupuesto al cierre del ejercicio 2020”. En el caso del IMAS, existen sendos remanentes de crédito, por importe de 4.939,73 € y 23.875,18 € respectivamente, pero no se corresponden con obligaciones pendientes de imputar a presupuesto al cierre del ejercicio 2020 y, por tanto, no son susceptibles de incorporación al ejercicio presupuestario de 2021, procediendo su devolución.





6.23.5 REMANENTE DE TESORERÍA

REMANENTE DE TESORERIA EJERCICIO 2020		
CONCEPTOS	Ejercicio 2020	Ejercicio 2019
1. (+) Fondos líquidos	46.344,33	-15.177.423,99
2. (+) Derechos pendientes de cobro	41.500.210,98	39.690.752,62
(+) del Presupuesto corriente.	32.477.995,36	33.133.380,26
(+) de Presupuestos cerrados	6.051.353,41	5.488.810,00
(+) de operaciones no presupuestarias	2.970.862,21	1.068.562,36
(+) de operaciones comerciales	0,00	0,00
3. (-) Obligaciones pendientes de pago	27.427.044,71	14.832.086,28
(+) del Presupuesto corriente	24.385.801,64	11.706.385,07
(+) de Presupuestos cerrados	41.280,57	46.024,41
(+) de operaciones no presupuestarias	2.999.962,50	3.079.676,80
(+) de operaciones comerciales	0,00	0,00
4. (+) Partidas pendientes de aplicación	-352.074,36	-33.799,67
(-) cobros realizados pendientes de aplicación definitiva	-352.074,36	-33.799,67
(+)pagos realizados pendientes de aplicación definitiva	0,00	0,00
I. Remanente de Tesorería total (1 + 2 – 3 + 4)	13.767.436,24	9.647.442,68
II. Exceso de financiación afectada	655.407,44	107.281,94
III. Saldos de dudoso cobro	4.460.418,06	3.828.658,10
IV. Remanente de Tesorería no afectado = (I – II – III)	8.651.610,74	5.711.502,64

Se hace constar que de acuerdo con el artículo 55 apartado 7 del Texto Refundido de la Ley de Hacienda de la Región de Murcia, el importe del remanente de Tesorería positivo resultante de la liquidación del presupuesto de 2020 del IMAS será transferido al presupuesto de la Administración General de la Comunidad Autónoma durante el ejercicio 2021. Asimismo, en concordancia con las instrucciones recibidas de la I.G.R.M., el importe del remanente de tesorería no afectado ha sido contabilizado en la cuenta 418 (Acreedores por devolución de ingresos y minoraciones) en concepto de devolución de exceso de financiación recibida.





6.23.6 DERECHOS PRESUPUESTARIOS PENDIENTES DE COBRO SEGÚN SU GRADO DE EXIGIBILIDAD

A) DEL EJERCICIO CORRIENTE

Apl.Presupues Descripción	Pte. Notificar	Suspendidos	A/F Solicitado	A/F Concedido	En periodo volunt.	En periodo ejecutivo	Total Der.Ptes.Cobro
2020.31200 PRESTACIONES SOCIALES A PERSONAS MAYORES	903.833,65				914.775,16	2.220,67	916.995,83
2020.31201 PRESTACIONES SOCIALES A PERSON	941.867,01				945.147,72	1.943,65	947.091,37
* 2020.312 PRESTACIONES SOCIALES	1.845.700,66				1.859.922,88	4.164,32	1.864.087,20
2020.38000 DE EJERCICIOS CERRADOS	352.312,77				645.836,56	233.406,30	879.242,86
* 2020.380 DE EJERCICIOS CERRADOS	352.312,77				645.836,56	233.406,30	879.242,86
2020.38100 PAGOS INDEBIDOS	5.038,31				16.170,52	1.008,96	17.179,48
* 2020.381 DEL PRESUPUESTO CORRIENTE	5.038,31				16.170,52	1.008,96	17.179,48
2020.38206 REINTEGROS DEL FONDO SOCIAL EUROPEO	3.345,64				5.441,95	15.854,82	21.296,77
2020.38269 REINTEGROS AYUDAS DE DEPENDENCIA	1.256,74				9.368,85	15.817,80	25.186,65
* 2020.382 DE SUBVENCIONES COFINANCIADAS	4.602,38				14.810,80	31.672,62	46.483,42
2020.39101 INTERESES DE DEMORA	28.336,81				56.490,90	21.688,42	78.179,32
* 2020.391 RECARGOS, MULTAS Y COSTAS	28.336,81				56.490,90	21.688,42	78.179,32
2020.39911 USUARIOS CENTROS CONCERTADOS IMAS	91.453,12				97.139,38	159.341,19	256.480,57
* 2020.399 INGRESOS DIVERSOS	91.453,12				97.139,38	159.341,19	256.480,57
2020.42000 PARA GASTOS GENERALES DE FUNCIONAMIENTO	5.755.220,08				5.755.220,08		5.755.220,08
2020.42007 PERSONAS EN SITUACION DE DEPENDENCIA	18.562.663,11				18.562.663,11		18.562.663,11
2020.42008 PLAN DE DESARROLLO GITANO	29.232,59				29.232,59		29.232,59
2020.42014 AYUDAS ECONÓMICAS VÍCTIMAS VIO	150.000,00				150.000,00		150.000,00





2020.42018 FONDO COVID-19.FINANC.FINALIST	4.488.682,05				4.488.682,05		4.488.682,05
* 2020.420 DE LA CONSEJERÍA A LA QUE ESTÁ ADSCRITO	28.985.797,83				28.985.797,83		28.985.797,83
2020.55000 CESIÓN DE SERVICIOS DE CAFETERÍAS	1.652,90				1.652,90		1.652,90
* 2020.550 DE CONCESIONES ADMINISTRATIVAS	1.652,90				1.652,90		1.652,90
2020.72000 PARA OPERACIONES DE CAPITAL	15.892,00				15.892,00		15.892,00
2020.72016 FONDO COVID-19.FINANC.FINALIST	332.999,78				332.999,78		332.999,78
* 2020.720 DE LA CONSEJERÍA A LA QUE ESTÁ ADSCRITO	348.891,78				348.891,78		348.891,78
** TOTAL	31.663.786,56				32.026.713,55	451.281,81	32.477.995,36

B) DE EJERCICIOS CERRADOS

Apl.Presupues Descripción	Pte. Notificar	Suspendidos	A/F Solicitado	A/F Concedido	En periodo volunt.	En periodo ejecutivo	Total Der.Ptes.Cobro
2000.380000 DE EJERCICIOS CERRADOS						8.938,38	8.938,38
2001.310200 Conjunto Residencial de Espinardo						222,81	222,81
2001.310205 Residencias y clubs de ancianos	460,67				460,67		460,67
2001.310210 Resid. T.E. Murcia						616,98	616,98
2001.310211 C.At. Minusv. Churra						1.164,24	1.164,24
2001.380000 DE EJERCICIOS CERRADOS						18.235,05	18.235,05
2001.382080 REINTEGRO FAS		973,95			973,95	16.793,09	17.767,04
2002.31203 RESIDENCIA DE LA TERCERA EDAD DE MURCIA						51,43	51,43
2002.38000 DE EJERCICIOS CERRADOS						2.593,54	2.593,54
2002.39101 INTERESES DE DEMORA						244,14	244,14





2003.38000 DE EJERCICIOS CERRADOS						15.987,98	15.987,98
2003.38100 PAGOS INDEBIDOS						406,38	406,38
2003.38205 REINTEGROS DE SUBVENCIONES DEL F.A.S.						11.065,62	11.065,62
2003.39101 INTERESES DE DEMORA					157,50	1.931,23	2.088,73
2004.31201 RESIDENCIA DE LA TERCERA EDAD DE LORCA	308,50				308,50	554,57	863,07
2004.31202 RESIDENCIA DE LA TERCERA EDAD CARTAGENA						357,98	357,98
2004.31203 RESIDENCIA DE LA TERCERA EDAD DE MURCIA	1.202,70	923,40			2.336,29	2.507,22	4.843,51
2004.31204 RESIDENCIA DR.FRANCISCO JAVIER ASTURIANO						226,36	226,36
2004.31205 CONJUNTO RESIDENCIAL DE ESPINARDO	412,29				1.338,75	521,61	1.860,36
2004.31208 CENTRO DE DISMINUIDOS PSÍQUICOS CANTERAS	5.442,15				5.442,15		5.442,15
2004.31209 CENTRO DE DISMINUIDOS PSÍQUICOS LOS OLIVOS						633,57	633,57
2004.31210 CENTRO DE ATENCIÓN DE MINUSVÁLIDOS CHURRA	312,81				312,81	67,09	379,90
2004.31211 CENTRO OCUPACIONAL DR.JULIO LÓPEZ AMBIT						708,29	708,29
2004.31213 OTRAS RESIDENCIAS Y HOGARES DE ANCIANOS	1.007,16				1.007,16		1.007,16
2004.38000 DE EJERCICIOS CERRADOS					508,06	38.048,47	38.556,53
2004.38100 PAGOS INDEBIDOS						2.234,84	2.234,84
2004.38205 REINTEGROS DE SUBVENCIONES DEL F.A.S.						127,42	127,42
2004.39101 INTERESES DE DEMORA					4,95		4,95





2005.31200 RESIDENCIA DE LA TERCERA EDAD DE ALHAMA	17.849,61				19.207,87	569,71	19.777,58
2005.31201 RESIDENCIA DE LA TERCERA EDAD DE LORCA	55.022,10				55.022,10	1.844,63	56.866,73
2005.31202 RESIDENCIA DE LA TERCERA EDAD CARTAGENA						333,57	333,57
2005.31203 RESIDENCIA DE LA TERCERA EDAD DE MURCIA		1.622,95			2.656,10	39,12	2.695,22
2005.31205 CONJUNTO RESIDENCIAL DE ESPINARDO					320,01	1.062,23	1.382,24
2005.31208 CENTRO DE DISMINUIDOS PSÍQUICOS CANTERAS	14.587,08				14.587,08		14.587,08
2005.31209 CENTRO DE DISMINUIDOS PSÍQUICOS LOS OLIVOS						2.410,08	2.410,08
2005.31210 CENTRO DE ATENCIÓN DE MINUSVÁLIDOS CHURRA	2.758,00				2.758,00		2.758,00
2005.31211 CENTRO OCUPACIONAL DR.JULIO LÓPEZ AMBIT						24,47	24,47
2005.31213 OTRAS RESIDENCIAS Y HOGARES DE ANCIANOS	1.167,40				1.167,40		1.167,40
2005.38000 DE EJERCICIOS CERRADOS						26.852,96	26.852,96
2005.38205 REINTEGROS DE SUBVENCIONES DEL F.A.S.						7.432,50	7.432,50
2005.39101 INTERESES DE DEMORA						52,98	52,98
2006.31200 RESIDENCIA DE LA TERCERA EDAD DE ALHAMA					530,08	1.159,46	1.689,54
2006.31201 RESIDENCIA DE LA TERCERA EDAD DE LORCA	1.731,28				1.731,28	594,90	2.326,18
2006.31204 RESIDENCIA DR.FRANCISCO JAVIER ASTURIANO		810,66			810,66		810,66
2006.31205 CONJUNTO RESIDENCIAL DE ESPINARDO					470,88	1.312,92	1.783,80





2006.31208 CENTRO DE DISMINUIDOS PSÍQUICOS CANTERAS	17.158,84				17.158,84		17.158,84
2006.31209 CENTRO DE DISMINUIDOS PSÍQUICOS LOS OLIVOS						1.038,51	1.038,51
2006.31210 CENTRO DE ATENCIÓN DE MINUSVÁLIDOS CHURRA	3.842,48				3.842,48		3.842,48
2006.31213 OTRAS RESIDENCIAS Y HOGARES DE ANCIANOS	1.308,88				1.308,88		1.308,88
2006.38000 DE EJERCICIOS CERRADOS						30.637,13	30.637,13
2006.38205 REINTEGROS DE SUBVENCIONES DEL F.A.S.						268,97	268,97
2007.31200 RESIDENCIA DE LA TERCERA EDAD DE ALHAMA					2.464,02		2.464,02
2007.31201 RESIDENCIA DE LA TERCERA EDAD DE LORCA	1.425,64				1.425,64	310,91	1.736,55
2007.31203 RESIDENCIA DE LA TERCERA EDAD DE MURCIA						89,98	89,98
2007.31204 RESIDENCIA DR.FRANCISCO JAVIER ASTURIANO		2.018,46			2.018,46	246,32	2.264,78
2007.31208 CENTRO DE DISMINUIDOS PSÍQUICOS CANTERAS	14.579,16				14.579,16		14.579,16
2007.31210 CENTRO DE ATENCIÓN DE MINUSVÁLIDOS CHURRA	2.781,07				3.167,29		3.167,29
2007.31213 OTRAS RESIDENCIAS Y HOGARES DE ANCIANOS	1.376,00				1.376,00		1.376,00
2007.38000 DE EJERCICIOS CERRADOS					1.605,67	21.065,34	22.671,01
2008.30101 T020.-TASA GRAL.POR PRESTAC.SE						3.184,33	3.184,33
2008.31200 RESIDENCIA DE LA TERCERA EDAD DE ALHAMA					54,76		54,76





2008.31201 RESIDENCIA DE LA TERCERA EDAD DE LORCA	2.095,19				2.095,19	2.162,80	4.257,99
2008.31203 RESIDENCIA DE LA TERCERA EDAD DE MURCIA						262,33	262,33
2008.31204 RESIDENCIA DR.FRANCISCO JAVIER ASTURIANO	42.560,46	3.736,46			46.296,92	778,10	47.075,02
2008.31205 CONJUNTO RESIDENCIAL DE ESPINARDO	462,44				462,44	1.232,41	1.694,85
2008.31206 RESIDENCIA LUIS VALENCIANO						259,28	259,28
2008.31208 CENTRO DE DISMINUIDOS PSÍQUICOS CANTERAS	23.780,17				23.780,17		23.780,17
2008.31210 CENTRO DE ATENCIÓN DE MINUSVÁLIDOS CHURRA	26.031,29				26.286,23	2.584,68	28.870,91
2008.31213 OTRAS RESIDENCIAS Y HOGARES DE ANCIANOS	1.758,55				1.758,55		1.758,55
2008.38000 DE EJERCICIOS CERRADOS					2.552,76	23.277,24	25.830,00
2008.38205 REINTEGROS DE SUBVENCIONES DEL F.A.S.						880,70	880,70
2009.30101 T020.-TASA GRAL.POR PRESTAC.SE						10.352,69	10.352,69
2009.31201 RESIDENCIA DE LA TERCERA EDAD DE LORCA	1.359,20				1.780,36	2.270,25	4.050,61
2009.31203 RESIDENCIA DE LA TERCERA EDAD DE MURCIA					2.229,22	256,24	2.485,46
2009.31204 RESIDENCIA DR.FRANCISCO JAVIER ASTURIANO		1.776,34			1.776,34	5.666,26	7.442,60
2009.31205 CONJUNTO RESIDENCIAL DE ESPINARDO						598,93	598,93
2009.31206 RESIDENCIA LUIS VALENCIANO		614,87			614,87	527,81	1.142,68
2009.31208 CENTRO DE DISMINUIDOS PSÍQUICOS CANTERAS	4.448,91				4.448,91		4.448,91
2009.31209 CENTRO DE DISMINUIDOS PSÍQUICOS LOS OLIVOS						3.674,64	3.674,64





2009.31210 CENTRO DE ATENCIÓN DE MINUSVÁLIDOS CHURRA					402,54	2.922,71	3.325,25
2009.31213 OTRAS RESIDENCIAS Y HOGARES DE ANCIANOS	640,16				640,16		640,16
2009.31215 CENTRO OCUPACIONAL DE ESPINARDO						66,30	66,30
2009.38000 DE EJERCICIOS CERRADOS					4.277,17	20.260,10	24.537,27
2009.38205 REINTEGROS DE SUBVENCIONES DEL F.A.S.						1.944,48	1.944,48
2010.30101 T020.-TASA GRAL.POR PRESTAC.SE					4.633,99	30.960,11	35.594,10
2010.31200 PRESTACIONES SOCIALES A PERSONAS MAYORES	40.750,76				40.750,76	9.215,63	49.966,39
2010.31201 PRESTACIONES SOCIALES A PERSON	19.427,57	443,44			19.871,01	9.620,50	29.491,51
2010.38000 DE EJERCICIOS CERRADOS					14.132,14	59.454,57	73.586,71
2010.38205 REINTEGROS DE SUBVENCIONES DEL F.A.S.						1.318,79	1.318,79
2011.30101 T020.-TASA GRAL.POR PRESTAC.SE					3.168,46	1.641,33	4.809,79
2011.31200 PRESTACIONES SOCIALES A PERSONAS MAYORES	47.543,45				47.543,45	16.348,28	63.891,73
2011.31201 PRESTACIONES SOCIALES A PERSON	10.293,98	260,70			10.554,68	29.346,24	39.900,92
2011.38000 DE EJERCICIOS CERRADOS	1.257,51				7.283,59	68.974,99	76.258,58
2012.31200 PRESTACIONES SOCIALES A PERSONAS MAYORES	46.975,03				46.975,03	29.355,65	76.330,68
2012.31201 PRESTACIONES SOCIALES A PERSON	78.270,59	2.282,57			80.986,41	45.998,79	126.985,20
2012.38000 DE EJERCICIOS CERRADOS					460.155,48	100.906,19	561.061,67
2012.38100 PAGOS INDEBIDOS						363,40	363,40
2013.30101 T020.-TASA GRAL.POR PRESTAC.SE						1.186,48	1.186,48
2013.31200 PRESTACIONES SOCIALES A PERSONAS MAYORES	62.399,86				75.321,15	77.928,23	153.249,38





2013.31201 PRESTACIONES SOCIALES A PERSON	77.642,41	966,60			79.039,06	52.734,54	131.773,60
2013.38000 DE EJERCICIOS CERRADOS					11.487,36	87.608,12	99.095,48
2013.38206 REINTEGROS DEL FONDO SOCIAL EUROPEO						21.980,12	21.980,12
2013.39101 INTERESES DE DEMORA						6.264,32	6.264,32
2014.30217 T173-TASA RECONOCIM.O REVISION	1,23				1,23		1,23
2014.31200 PRESTACIONES SOCIALES A PERSONAS MAYORES	66.854,09	502,40			67.356,49	30.678,34	98.034,83
2014.31201 PRESTACIONES SOCIALES A PERSON	55.949,86	3.974,45			59.924,31	19.810,85	79.735,16
2014.38000 DE EJERCICIOS CERRADOS					4.359,25	139.123,42	143.482,67
2014.38205 REINTEGROS DE SUBVENCIONES DEL F.A.S.						399,90	399,90
2014.38206 REINTEGROS DEL FONDO SOCIAL EUROPEO						65.048,04	65.048,04
2014.38269 REINTEGROS AYUDAS DE DEPENDENCIA						3.071,85	3.071,85
2014.39101 INTERESES DE DEMORA						37.766,26	37.766,26
2014.39911 USUARIOS CENTROS CONCERTADOS IMAS	21.743,57				21.743,57	34.647,24	56.390,81
2015.30217 T173-TASA RECONOCIM.O REVISION	0,41				0,41		0,41
2015.31200 PRESTACIONES SOCIALES A PERSONAS MAYORES	63.816,60				63.816,60	37.073,74	100.890,34
2015.31201 PRESTACIONES SOCIALES A PERSON	82.018,55				82.018,55	42.707,47	124.726,02
2015.38000 DE EJERCICIOS CERRADOS						89.688,90	89.688,90
2015.38205 REINTEGROS DE SUBVENCIONES DEL F.A.S.						294,73	294,73
2015.38206 REINTEGROS DEL FONDO SOCIAL EUROPEO						207.050,04	207.050,04
2015.38269 REINTEGROS AYUDAS DE DEPENDENCIA	1.277,80				1.798,49	18.255,32	20.053,81
2015.39101 INTERESES DE DEMORA	198,48				278,31	66.307,08	66.585,39
2015.39911 USUARIOS CENTROS CONCERTADOS IMAS	12.541,39				12.541,39	77.143,26	89.684,65
2016.31200 PRESTACIONES SOCIALES A PERSONAS	48.692,53				48.692,53	49.119,10	97.811,63





MAYORES							
2016.31201 PRESTACIONES SOCIALES A PERSON	83.458,69				83.458,69	77.269,87	160.728,56
2016.38000 DE EJERCICIOS CERRADOS		530,00			530,00	95.306,18	95.836,18
2016.38100 PAGOS INDEBIDOS	510,65				510,65	1.159,64	1.670,29
2016.38205 REINTEGROS DE SUBVENCIONES DEL F.A.S.						174,84	174,84
2016.38269 REINTEGROS AYUDAS DE DEPENDENCIA	1.781,58				2.141,06	16.993,49	19.134,55
2016.39101 INTERESES DE DEMORA	243,31	23,00			312,79	7.173,35	7.486,14
2016.39911 USUARIOS CENTROS CONCERTADOS IMAS	14.973,75				14.973,75	92.932,69	107.906,44
2016.55099 OTRAS CONCESIONES	5.766,87				5.766,87		5.766,87
2017.31200 PRESTACIONES SOCIALES A PERSONAS MAYORES	48.283,64				48.283,64	72.520,43	120.804,07
2017.31201 PRESTACIONES SOCIALES A PERSON	83.068,80				83.390,72	64.971,90	148.362,62
2017.38000 DE EJERCICIOS CERRADOS					33.904,47	17.446,22	51.350,69
2017.38100 PAGOS INDEBIDOS						82,25	82,25
2017.38206 REINTEGROS DEL FONDO SOCIAL EUROPEO						52.598,00	52.598,00
2017.38269 REINTEGROS AYUDAS DE DEPENDENCIA	8.218,74				8.218,74	54.058,30	62.277,04
2017.39101 INTERESES DE DEMORA	2.278,15				2.278,15	15.615,21	17.893,36
2017.39911 USUARIOS CENTROS CONCERTADOS IMAS	21.939,40				21.939,40	141.285,28	163.224,68
2017.55099 OTRAS CONCESIONES	1.131,00				1.131,00		1.131,00
2018.31200 PRESTACIONES SOCIALES A PERSONAS MAYORES	43.339,69				43.339,69	70.469,37	113.809,06
2018.31201 PRESTACIONES SOCIALES A PERSON	109.735,38				109.735,38	36.018,14	145.753,52
2018.31202 PRESTACIONES SOCIALES A JÓVENES		17.510,31			19.544,73	6.255,66	25.800,39
2018.38000 DE EJERCICIOS CERRADOS					639,00	7.745,56	8.384,56
2018.38100 PAGOS INDEBIDOS						301,96	301,96





2018.38205 REINTEGROS DE SUBVENCIONES DEL F.A.S.						16.839,69	16.839,69
2018.38269 REINTEGROS AYUDAS DE DEPENDENCIA	4.724,30				4.724,30	57.322,69	62.046,99
2018.39101 INTERESES DE DEMORA	601,86				667,64	4.802,31	5.469,95
2018.39911 USUARIOS CENTROS CONCERTADOS IMAS	37.059,56				37.059,56	169.958,46	207.018,02
2018.55099 OTRAS CONCESIONES	165,29				165,29		165,29
2019.31200 PRESTACIONES SOCIALES A PERSONAS MAYORES	58.530,70				64.564,39	56.830,74	121.395,13
2019.31201 PRESTACIONES SOCIALES A PERSONA	146.184,05				153.087,69	14.596,61	167.684,30
2019.38000 DE EJERCICIOS CERRADOS					15.224,70	310.489,13	325.713,83
2019.38100 PAGOS INDEBIDOS					424,62	3.001,72	3.426,34
2019.38205 REINTEGROS DE SUBVENCIONES DEL F.A.S.						4.627,60	4.627,60
2019.38269 REINTEGROS AYUDAS DE DEPENDENCIA	1.748,55				7.857,24	118.414,08	126.271,32
2019.39101 INTERESES DE DEMORA	100,65				2.281,57	27.384,61	29.666,18
2019.39911 USUARIOS CENTROS CONCERTADOS IMAS	39.551,80				40.088,64	211.375,00	251.463,64
* TOTAL	1.698.922,27	38.970,56			2.351.193,35	3.700.160,06	6.051.353,41





6.23.7 ACREEDORES POR OPERACIONES DEVENGADAS

(Datos ofrecidos en miles de euros)

APLICACIÓN PRESUPUESTARIA		CAPÍTULO	SALDO INICIAL	IMPORTE APLICADO EJERCICIO T-1	IMPORTE APLICADO EJERCICIO T-2	IMPORTE APLICADO EJERCICIO ACTUAL	CARGOS TOTAL APLICADO	ABONOS	SALDO FINAL
48114	Atrasos prestaciones Ley de Dependencia	4	16.736,94	1.797,38			1.797,38	15,35	14.954,91
12000	Devengos no pagados de pagas extraordinarias	1	509,79	509,79			509,79	547,55	547,55
202	Arrendamientos	2	2,23	2,23			2,23		
212	Edificios y otras construcciones	2	0,18	0,18			0,18		
213	Reparaciones	2	58,73	58,73			58,73		
215	Mobiliario y enseres	2	0,19	0,19			0,19		
216	Reparaciones	2	9,04	9,04			9,04		
220	Material de oficina	2	3,64	3,64			3,64		
221	Suministros	2	179,15	179,15			179,15		
222	Suministros	2	57,39	57,39			57,39		
223	Transportes	2	20,94	20,94			20,94		





226	Gastos diversos	2	4,34	4,34			4,34	
227	Trabajos realizados por otras empresas	2	561,43	561,43			561,43	
231	Locomoción	2	0,05	0,05			0,05	
260	Conciertos para prestación de servicios	2	8.636,66	8.636,66			8.636,66	
20200	Arrendamientos de edificios	2					6,42	6,42
21200	Edificios	2					0,64	0,64
21300	Maquinaria	2					9.788,32	9,79
21301	Instalaciones	2					32.490,37	32,49
21500	Mobiliario y enseres	2					209,64	0,21
21600	Equipos para procesos de información	2					4.907,14	4,91
22001	Prensa, revistas, libros y otras publicaciones	2					306,28	0,31
22002	Material informático no inventariable	2					354,93	0,35
22100	Energía eléctrica	2					77.745,85	77,75
22101	Agua	2					24.390,95	24,39
22102	Gas	2					73.646,82	73,65





22103	Combustible y carburantes automoción	2					1.556,59	1,56
22105	Productos alimenticios	2					79.341,29	79,34
22106	Productos farmacéuticos y material sanitario	2					119.967,35	119,97
22109	Otros suministros	2					25.824,19	25,82
22201	Postales y telegráficas	2					41.031,49	41,03
22300	Transportes	2					19.921,52	19,92
22502	Locales	2					505,75	0,51
22603	Jurídicos, contenciosos	2					500,00	0,50
22606	Reuniones, conferencias y cursos	2					350,05	0,35
22609	Otros gastos diversos	2					8.864.088,54	8.864,09
22700	Limpieza y aseo	2					516.938,10	516,94
22701	Seguridad	2					89.070,50	89,07
22709	Otros	2					2.324,95	2,32
26001	Prestación de servicios a personas discapacitadas	2					80.786,39	80,79
26002	Prestación de servicios a mayores	2					83.012,97	83,01





26006	Prestación de servicios de estancias diurnas	2					42.670,02	42,67
23101	De altos cargos	2					36,50	0,04
35000	Intereses de demora	3					2.343,85	2,34
63600	Mobiliario y enseres	6					13.181,38	13,18

24. INDICADORES FINANCIEROS, PATRIMONIALES Y PRESUPUESTARIOS.

1. Indicadores financieros y patrimoniales.

INDICADORES FINANCIEROS Y PATRIMONIALES EJERCICIO 2020			
a) LIQUIDEZ INMEDIATA:	Fondos líquidos	46.344,33	0,00
	Pasivo corriente	62.147.535,28	
b) LIQUIDEZ A CORTO PLAZO	Fondos líquidos + Derechos pendientes de cobro	37.086.137,25	0,60





		Pasivo corriente	62.147.535,28	
c) LIQUIDEZ GENERAL		Activo Corriente	37.086.137,25	0,60
		-----	-----	
		Pasivo corriente	62.147.535,28	
d) ENDEUDAMIENTO POR HABITANTE		Pasivo corriente + Pasivo no corriente	62.950.015,69	41,65
		-----	-----	
		Número de habitantes	1.511.251	
e) ENDEUDAMIENTO		Pasivo corriente + Pasivo no corriente	62.950.015,69	0,42
		-----	-----	
		Pasivo corriente + Pasivo no corriente + Patrimonio neto	151.327.810,24	
f) RELACIÓN DE ENDEUDAMIENTO		Pasivo corriente	62.147.535,28	77,44
		-----	-----	
		Pasivo no corriente	802.480,41	
g) CASH-FLOW		Pasivo corriente + Pasivo no corriente	62.950.015,69	3,91
		-----	-----	
		Flujos netos de gestión	16.083.899,14	
h) RATIOS DE LA CUENTA DEL RESULTADO ECONÓMICO PATRIMONIAL				
1) Estructura de los ingresos				
INGRESOS DE GESTIÓN ORDINARIA (IGOR)				
ING.TRIB / IGOR	TRANFS / IGOR	VN y PS / IGOR	Resto IGOR / IGOR	





0,00	0,98	0,02	0,00
2) Estructura de los gastos			
GASTOS DE GESTIÓN ORDINARIA (GGOR)			
G. PERS. / GGOR	TRANFS / GGOR	APROV / GGOR	Resto GGOR / GGOR
0,24	0,34	0,00	0,42
3) Cobertura de los gastos corrientes	Gastos de gestión ordinaria -----	292.834.880,16 -----	1,00
	Ingresos de gestión ordinaria	293.503.469,87	

2. Indicadores presupuestarios.

INDICADORES PRESUPUESTARIOS EJERCICIO 2020			
a) Del presupuesto de gastos corrientes:			
1) EJECUCIÓN DEL PRESUPUESTO DE GASTOS	Obligaciones reconocidas netas -----	296.500.071,50 -----	0,97
	Créditos totales	306.209.103,63	





2) REALIZACIÓN DE PAGOS	Pagos realizados	272.114.269,86	0,92
	Obligaciones reconocidas netas	296.500.071,50	
3) GASTO POR HABITANTE	Obligaciones reconocidas netas	296.500.071,50	196,19
	Número de habitantes	1.511.251	
4) INVERSIÓN POR HABITANTE	Obligaciones reconocidas netas (Capítulo 6 + 7)	1.163.143,57	0,76
	Número de habitantes	1.511.251	
5) ESFUERZO INVERSOR	Obligaciones reconocidas netas (Capítulo 6 + 7)	1.163.143,57	0,00
	Total obligaciones reconocidas netas	296.500.071,50	
6) PERIODO MEDIO DE PAGO	Obligaciones pendientes de pago x 365	8.900.817.598,60	30,02
	Obligaciones reconocidas netas	296.500.071,50	
b) Del presupuesto de ingresos corriente:			
1) EJECUCIÓN DEL PRESUPUESTO DE INGRESOS	Derechos reconocidos netos	300.807.763,85	0,98
	Previsiones definitivas	306.209.103,63	





2) REALIZACIÓN DE COBROS	Recaudación neta	268.329.768,49	0,89
	Derechos reconocidos netos	300.807.763,85	
3) PERIODO MEDIO DE COBRO	Derechos pendientes de cobro x 365	11.854.468.306,40	39,41
	Derechos reconocidos netos	300.807.763,85	
4) SUPERÁVIT (O DÉFICIT) POR HABITANTE	Resultado presupuestario ajustado	4.307.692,35	2,85
	número de habitantes	1.511.251	
c) De presupuestos cerrados:			
1) REALIZACIÓN DE PAGOS	Pagos	11.711.128,91	0,99
	Saldo inicial de obligaciones (+/- modificaciones y anulaciones)	11.752.409,48	
2) REALIZACIÓN DE COBROS	Cobros	32.383.138,06	0,83
	Saldo inicial de derechos (+/- modificaciones y anulaciones)	38.622.190,26	





6.25. INFORMACIÓN SOBRE EL COSTE DE LAS ACTIVIDADES.

INFORMACIÓN SOBRE EL COSTE DE LAS ACTIVIDADES EJERCICIO 2020			
CÓDIGO	ELEMENTOS	IMPORTE	% SOBRE TOTAL
1	COSTES DE PERSONAL	70.372.361,87	23,66
1.1	SUELDOS Y SALARIOS	57.668.891,08	19,39
1.2	COTIZACIONES SOCIALES A CARGO DEL EMPLEADOR	12.699.575,46	4,27
1.3	PREVISIÓN SOCIAL DE FUNCIONARIOS	0,00	0,00
1.4	APORTACIONES A SISTEMAS COMPLEMENTARIOS DE PENSIONES		
1.5	INDEMNIZACIONES		
1.6	OTROS COSTES SOCIALES		





1.7	INDEMNIZACIONES POR RAZÓN DEL SERVICIO	723,83	0,00
1.8	TRANSPORTE DE PERSONAL	3.081,50	0,00
1.9	OTROS COSTES DE PERSONAL		
2	ADQUISICIÓN DE BIENES Y SERVICIOS		
2.1	COSTES DE MATERIALES DE REPROGRAFÍA E IMPRENTA		
2.2	COSTES DE OTROS MATERIALES Y APROVISIONAMIENTOS		
2.3	ADQUISICIÓN DE BIENES DE INVERSIÓN		
2.4	TRABAJOS REALIZADOS PARA OTRAS ORGANIZACIONES		
2.5	OTRAS ADQUISICIONES DE SERVICIOS		
3	SERVICIOS EXTERIORES	120.194.635,46	40,40
3.1	COSTES DE INVESTIGACIÓN Y DESARROLLO DEL EJERCICIO		
3.2	ARRENDAMIENTOS Y CÁNONES	86.749,62	0,03
3.3	REPARACIONES Y CONSERVACIÓN	1.008.831,39	0,34
3.4	SERVICIO DE PROFESIONALES INDEPENDIENTES	122.722,13	0,04





CUENTAS ANUALES 2020

3.5	TRANSPORTES	125.264,18	0,04
3.6	PRIMAS DE SEGUROS	119.749,95	0,04
3.7	SERVICIOS BANCARIOS Y SIMILARES		
3.8	PUBLICIDAD, PROPAGANDA Y RR.PP.	6.537,20	0,00
3.9	SUMINISTROS	6.970.107,76	2,34
3.10	COMUNICACIONES	482.966,80	0,16
3.11	COSTES DIVERSOS	111.271.706,43	37,41
4	TRIBUTOS	3.020,62	0,00
5	AMORTIZACIONES	1.533.173,05	0,52
6	COSTES FINANCIEROS	133.989,50	0,05
7	COSTES DE TRANSFERENCIAS	100.545.652,64	33,80
8	COSTES DE BECARIOS		
9	OTROS COSTES	4.675.400,28	1,57
	TOTAL	297.458.233,42	100,00





6.26. INDICADORES DE GESTIÓN.

De acuerdo con el apartado 1 de la disposición transitoria cuarta de la Orden de 27 de junio de 2017, del Consejero de Hacienda y Administraciones Públicas, en tanto no se desarrollen sistemas y procedimientos que permitan confeccionar de forma adecuada el presente apartado de la Memoria, no será obligatoria su cumplimentación. No habiéndose desarrollado los indicados sistemas y procedimientos no se puede rendir información sobre indicadores de gestión.

6.27. HECHOS POSTERIORES AL CIERRE.

SIN DATOS

28. OTRA INFORMACIÓN ADIONAL.

Durante el ejercicio 2020 se han recibido las siguientes transferencias procedentes del Fondo Covid-19:

TRANSFERENCIAS RECIBIDAS PROCEDENTES DEL FONDO COVID-19	
FONDO SOCIAL EXTRAORDINARIO	
Ayudas para política sociales. Covid-19.	1.730.910,13
FONDO COVID-19	





Fondo Covid-19. Gastos extraordinarios de personal.	1.248.388,17
Fondo Covid-19. Financiación Finalista. Para gastos corrientes.	4.488.682,05
Fondo Covid-19. Financiación Finalista. Para gastos de capital.	332.999,78

Durante el ejercicio 2020 se han registrado los siguientes gastos, derivados de la pandemia pro covid-19:

FONDO SOCIAL EXTRAORDINARIO						
CAPÍTULO 1						
PARTIDA PRESUPUESTARIA	DENOMINACIÓN	PROYECTO DE GASTO	DENOMINACIÓN	CRÉDITO DEFINITIVO	OBLIGACIONES RECONOCIDAS	REMANENTE
51.02.00.313F.124.00	Sueldo			173.246,56	173.246,56	





51.02.00.313F.124.02	Complemento de destino			87.215,38	87.215,38	
51.02.00.313F.124.03	Complemento específico del puesto de trabajo			84.792,88	84.792,88	
51.02.00.313F.124.05	Otras remuneraciones			42.498,81	42.498,81	
51.02.00.313F.151.00	Gratificación por servicios extraordinarios			58.163,04	58.163,04	
51.02.00.313F.160.00	Seguridad Social			142.693,33	142.693,33	
51.03.00.313G.124.00	Sueldo			141.747,19	141.747,19	
51.03.00.313G.124.02	Complemento de destino			71.358,04	71.358,04	
51.03.00.313G.124.03	Complemento específico del puesto de trabajo			69.375,99	69.375,99	
51.03.00.313G.124.05	Otras remuneraciones			34.771,75	34.771,75	
TOTAL CAPÍTULO 1				1.070.200,00	1.070.200,00	





CAPÍTULO 2

PARTIDA PRESUPUESTARIA	DENOMINACIÓN	PROYECTO DE GASTO	DENOMINACIÓN	CRÉDITO DEFINITIVO	OBLIGACIONES RECONOCIDAS	REMANENTE
51.02.00.313F.221.06	Productos farmacéuticos y material sanitario	47352	Adquis.medios prevenc.usuarios plazas pub.em ctros.y resid.pers.con discap.COVID19	77.355,07	73.993,50	3.361,57
51.03.00.313G.221.06	Productos farmacéuticos y material sanitario	47353	Adquis.medios prevenc.usuarios plazas pub.em ctros.y resid.pers.mayores COVID19	77.355,06	80.716,63	-3.361,57
51.03.00.313G.260.09	Prestación de otros servicios sociales	47207	Gastos extraordinarios del servicio de teleasistencia a centros de día COVID19	6.000,00	6.000,00	
TOTAL CAPÍTULO 2				160.710,13	160.710,13	





CAPÍTULO 4

PARTIDA PRESUPUESTARIA	DENOMINACIÓN	PROYECTO DE GASTO	DENOMINACIÓN	CRÉDITO DEFINITIVO	OBLIGACIONES RECONOCIDAS	REMANENTE
51.04.00.314C.481.15	Renta básica de inserción	47208	Renta básica extraordinaria. COVID19	500.000,00	500.000,00	
TOTAL CAPÍTULO 4				500.000,00	500.000,00	

FONDO COVID-19

CAPÍTULO 1

PARTIDA PRESUPUESTARIA	DENOMINACIÓN	PROYECTO DE GASTO	DENOMINACIÓN	CRÉDITO DEFINITIVO	OBLIGACIONES RECONOCIDAS	REMANENTE
51.02.00.313F.121.00	Sueldo			91.069,14	91.069,14	





51.02.00.313F.121.02	Complemento de destino			65.049,39	65.049,39	
51.02.00.313F.121.03	Complemento específico del puesto de trabajo			65.049,39	65.049,39	
51.02.00.313F.121.05	Otras remuneraciones			39.029,63	39.029,63	
51.02.00.313F.160.00	Seguridad Social			78.059,27	78.059,27	
51.03.00.313G.121.00	Sueldo			111.306,73	111.306,73	
51.03.00.313G.121.02	Complemento de destino			79.504,81	79.504,81	
51.03.00.313G.121.03	Complemento específico del puesto de trabajo			79.504,81	79.504,81	
51.03.00.313G.121.05	Otras remuneraciones			47.702,89	47.702,89	
51.03.00.313G.160.00	Seguridad Social			95.405,77	95.405,77	
TOTAL CAPÍTULO 1				751.681,83	751.681,83	





51.02.00.313F.124.00	Sueldo			142.730,76	142.730,76	
51.02.00.313F.124.02	Complemento de destino			71.853,20	71.853,20	
51.02.00.313F.124.03	Complemento específico del puesto de trabajo			69.857,39	69.857,39	
51.02.00.313F.124.05	Otras remuneraciones			35.013,03	35.013,03	
51.02.00.313F.160.00	Seguridad Social			99.669,73	99.669,73	
51.03.00.313G.124.00	Sueldo			282.402,01	282.402,01	
51.03.00.313G.124.02	Complemento de destino			142.166,18	142.166,18	
51.03.00.313G.124.03	Complemento específico del puesto de trabajo			138.217,35	138.217,35	
51.03.00.313G.124.05	Otras remuneraciones			69.275,54	69.275,54	





51.03.00.313G.160.00	Seguridad Social			197.202,98	197.202,98	
TOTAL CAPÍTULO 1				1.248.388,17	1.248.388,17	
CAPÍTULO 4						
PARTIDA PRESUPUESTARIA	DENOMINACIÓN	PROYECTO DE GASTO	DENOMINACIÓN	CRÉDITO DEFINITIVO	OBLIGACIONES RECONOCIDAS	REMANENTE
51.02.00.313F.471.99	Otras actuaciones mat.de protección y prom. social	47364	A Empresas Privadas. Subv.Centros Resid.Pers.con Discap. COVID19	91.971,27	91.971,27	0,00
51.02.00.313F.481.05	Atención a personas con discapacidad	47365	A Entid.S.A. Lucro Subv.Centros Resid.Pers.con Discap. COVID 19	1.075.028,95	1.057.431,77	17.597,18
51.03.00.313G.461.04	Atención de Personas Mayores	47366	Al Sector Público Local. Subv.Centros Resid.Pers.Mayores COVID 19	52.461,00	52.461,00	0,00
51.03.00.313G.471.99	Otras actuaciones mat.protección y prom.social	47367	A Empresas Privadas. Subv.Centros Resid.Pers.Mayores COVID 19	1.477.450,00	1.477.445,00	5,00





51.03.00.313G.481.04	Atención de Personas Mayores	47368	A Entid.S.A. Lucro. Subv.Centros Resid.Pers.Mayores COVID 19	1.040.089,00	1.033.816,00	6.273,00
TOTAL CAPÍTULO 4				3.737.000,22	3.737.000,22	23.875,18

CAPÍTULO 7

PARTIDA PRESUPUESTARIA	DENOMINACIÓN	PROYECTO DE GASTO	DENOMINACIÓN	CRÉDITO DEFINITIVO	OBLIGACIONES RECONOCIDAS	REMANENTE
51.02.00.313F.771.99	Otras invers.mat.protección y promoción social	47369	A Empresas Privadas Subv.Inversiones Centros Resid.Pers.con Discap. COVID 19	26.243,73	26.243,72	0,01
51.02.00.313F.781.01	Inversiones en Centros y Residencias de P.C.D.	47370	A Entid.sin ánimo de lucro Subv.Inversiones Centros Resid.Pers.con Discap. COVID 19	306.756,05	301.816,33	4.939,72
TOTAL CAPÍTULO 7				332.999,78	328.060,05	4.939,73

